

**ti** Repubblica e Cantone Ticino  
 Dipartimento del territorio  
 Divisione dell'ambiente  
 Sezione della protezione dell'aria  
 dell'acqua e del suolo

**RISANAMENTO FONICO  
 RIVIERA E VALLI  
 FASE PRIORITARIA**

Progetto di risanamento fonico  
 degli assi stradali cantonali del

COMUNE DI POLLEGIO

**CARICO FONICO NOTTURNO  
 SITUAZIONE 2036  
 prima del risanamento**

**Piano 2.2**

Data:	30 marzo 2018
Scala:	1:1500
Dim.:	1470 x 914 mm
Operatore:	UFR

**UFFICIO DELLA PREVENZIONE  
 DEI RUMORI**  
 Via Franco Zorzi 13  
 6501 BELLINZONA  
 tel. 091 / 814 28 31  
 fax 091 / 814 28 19  
 e-mail: ut.rumori@ti.ch

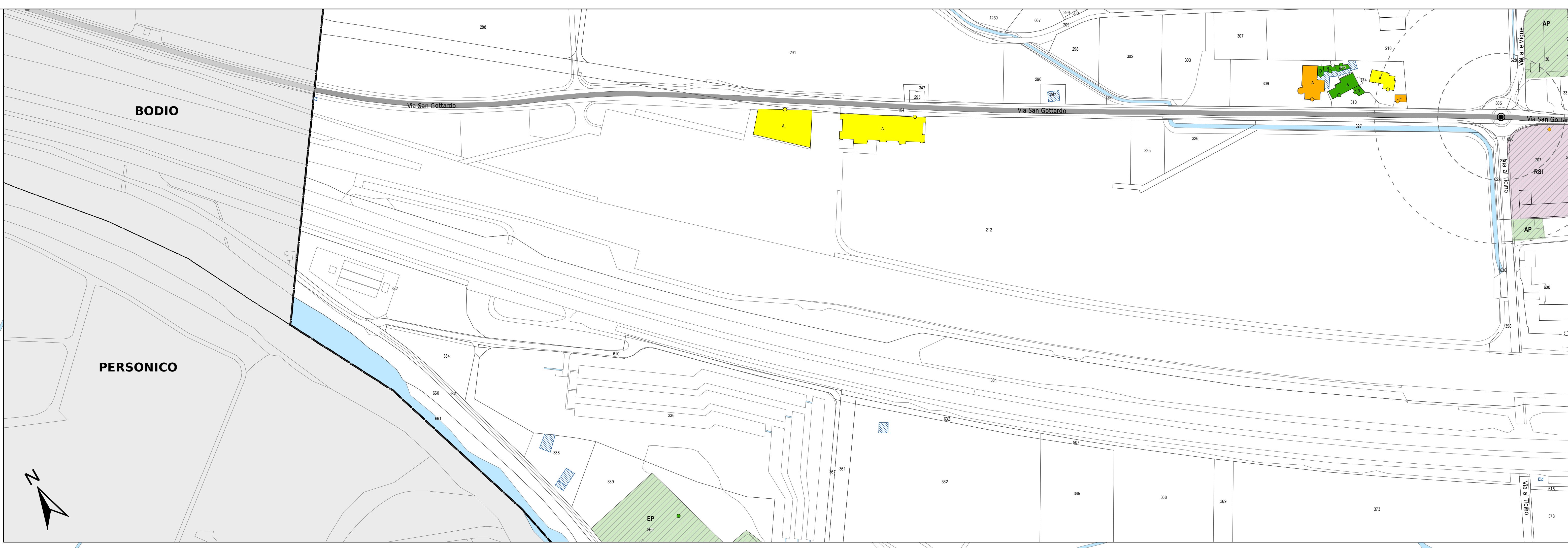
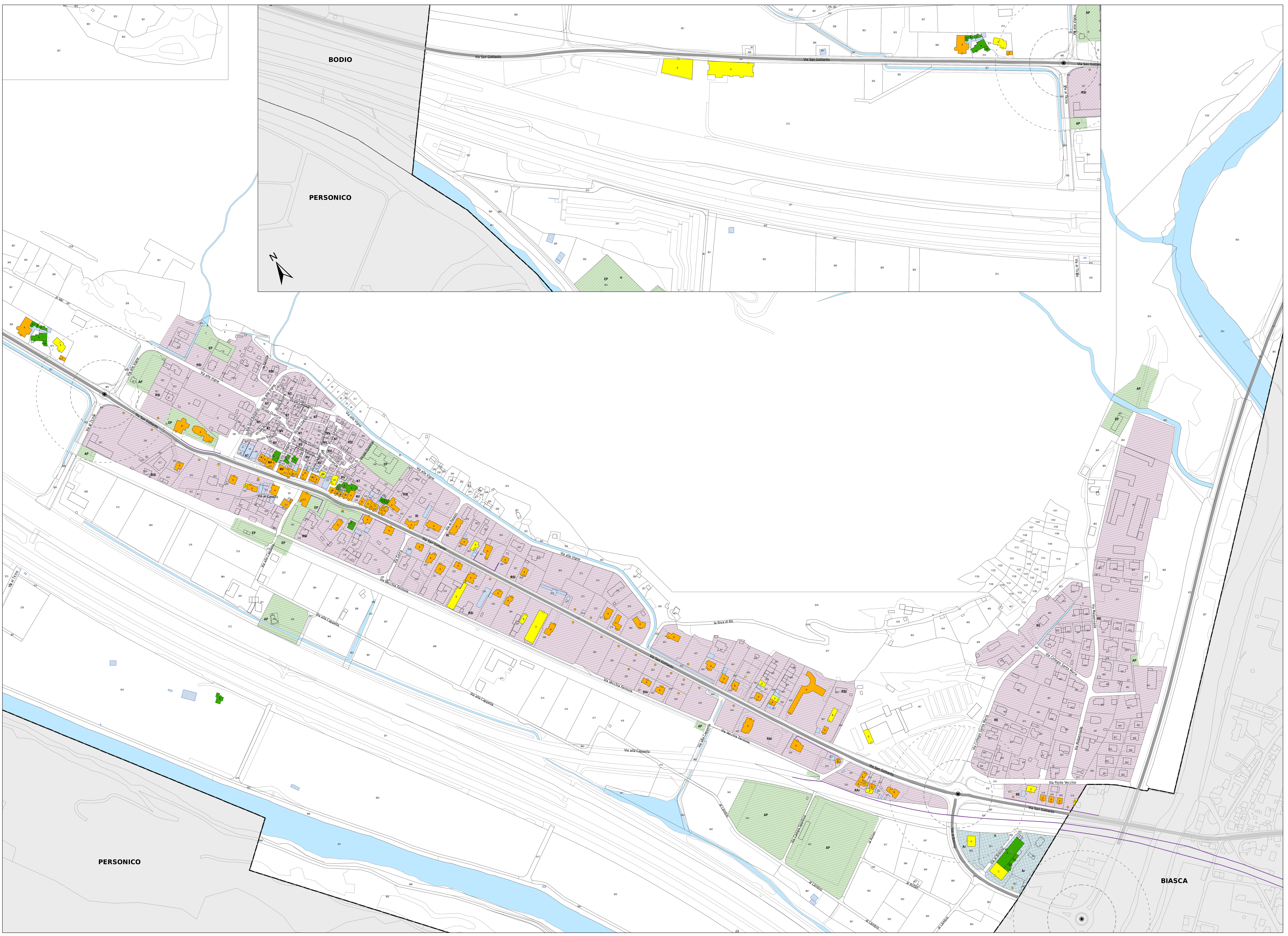

**Legenda**

**Fonti di emissione**

**Fonti di emissione**

- Impianti stradali considerati

**Edifici e punti di calcolo**

- Carico fonico superiore ai valori limite d'immissione (> VLI < VA)
- Carico fonico inferiore ai valori limite d'immissione (>= VP <= VLI)
- Carico fonico inferiore ai valori di pianificazione (< VP)
- Punto di immissione in campo libero
- Edifici non sensibili (accessori)
- Edifici non considerati (esterni al perimetro di calcolo)

**Gradi di sensibilità**

- II
- III

**Zone del piano regolatore**

**ZONE RESIDENZIALI E MISTE**

- NT: Nucleo di temporaneo
- NV: Nucleo tradizionale
- RAr: Zona residenziale-artigianale
- RE: Zona residenziale estensiva
- RI: Zona residenziale intensiva
- RSI: Zona residenziale semi intensiva

**ZONE LAVORATIVE**

- Az: Zona artigianale

**ZONE PER SCOPI PUBBLICI**

- AP: Zone per attrezzature pubbliche
- EP: Zone per edifici pubblici

**Altri elementi**

- Incrocio semaforico e relative aree di influenza (50-100m)
- Rotonda e relative aree di influenza (50-100m)
- Ostacoli esistenti (barriere antirumore, muri)
- Confine comunale

