

ti Repubblica e Cantone Ticino
 Dipartimento del territorio

Divisione dell'ambiente
 Sezione della protezione dell'aria,
 dell'acqua e del suolo

RISANAMENTO FONICO RIVIERA E VALLI FASE PRIORITARIA

Progetto di risanamento fonico
 degli assi stradali cantonali del

COMUNE DI POLLEGIO

CARICO FONICO DIURNO SITUAZIONE 2036 prima del risanamento

Piano 2.1

Data:	30 marzo 2018
Scala:	1:1500
Dim.:	1470 x 914 mm
Operatore:	UFR

**UFFICIO DELLA PREVENZIONE
 DEI RUMORI**
 Via Franco Zorzi 13
 6501 BELLINZONA
 tel. 091 / 814 28 31
 fax 091 / 814 28 19
 e-mail: ut.rumori@ti.ch

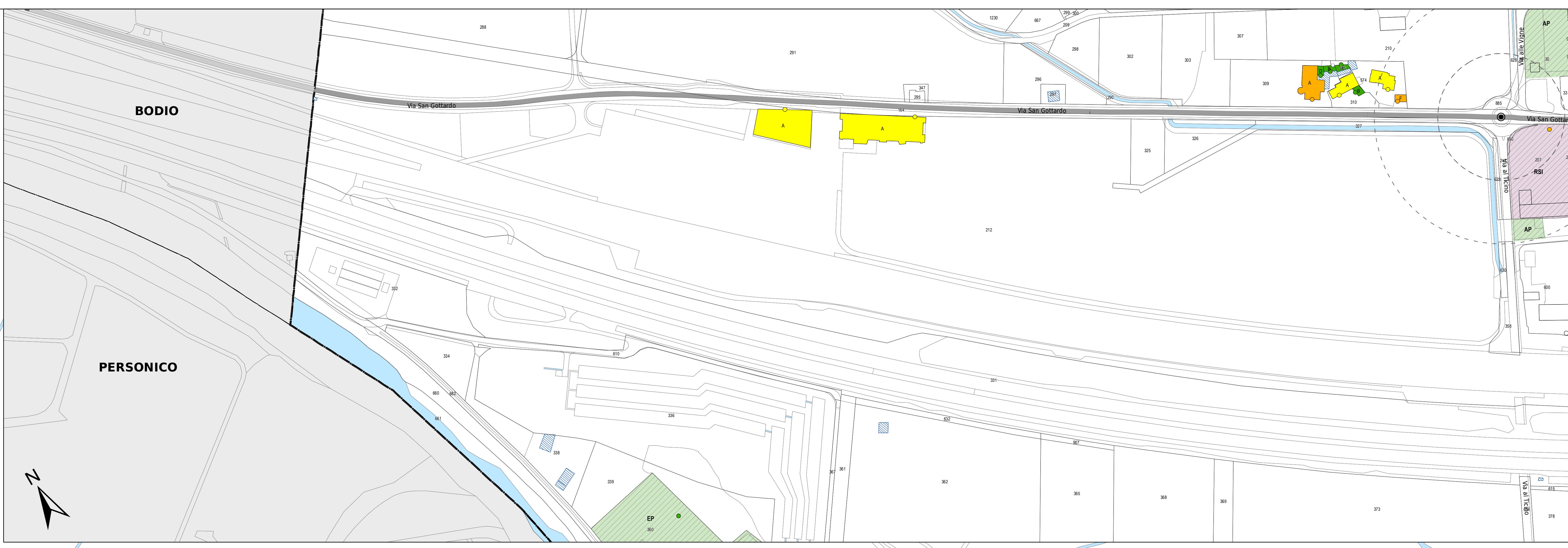
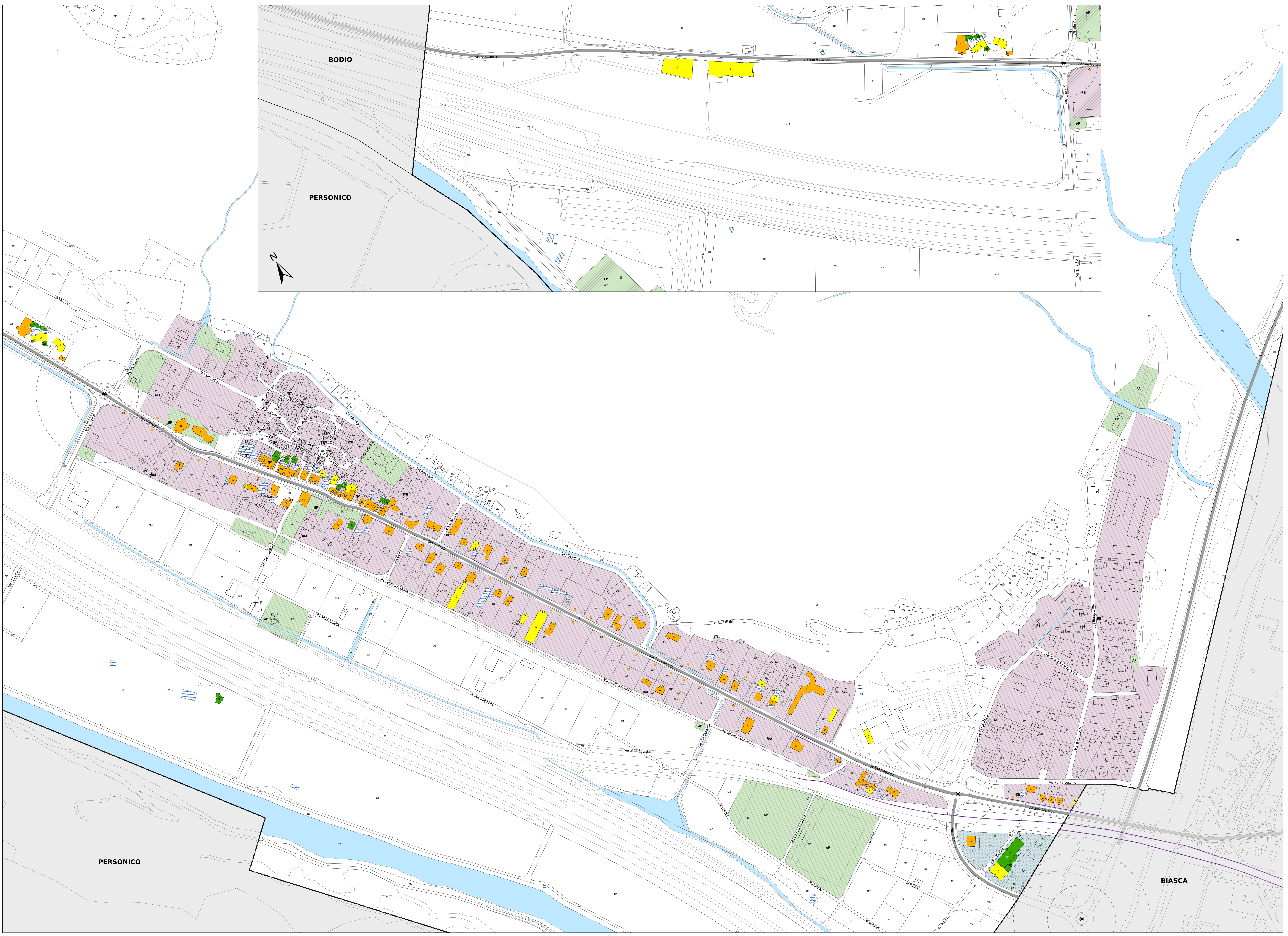

Legenda

Fonti di emissione

Fonti di emissione

- Impianti stradali considerati

Edifici e punti di calcolo

- Carico fonico superiore ai valori limite d'immissione (> VLI < VA)
- Carico fonico inferiore ai valori limite d'immissione (>= VP <= VLI)
- Carico fonico inferiore ai valori di pianificazione (< VP)
- Punto di immissione in campo libero
- Edifici non sensibili (accessori)
- Edifici non considerati (esterni al perimetro di calcolo)

Gradi di sensibilità

- II
- III

Zone del piano regolatore

ZONE RESIDENZIALI E MISTE

- NT: Nucleo di temporaneo
- NV: Nucleo tradizionale
- RAr: Zona residenziale-artigianale
- RE: Zona residenziale estensiva
- RI: Zona residenziale intensiva
- RSI: Zona residenziale semi intensiva

ZONE LAVORATIVE

- Az: Zona artigianale

ZONE PER SCOPI PUBBLICI

- AP: Zone per attrezzature pubbliche
- EP: Zone per edifici pubblici

Altri elementi

- Incrocio semaforico e relative aree di influenza (50-100m)
- Rotonda e relative aree di influenza (50-100m)
- Ostacoli esistenti (barriere antirumore, muri)
- Confine comunale

