Repubblica e Cantone Ticino
Dipartimento del territorio

Divisione dell'ambiente
Sezione della protezione dell'aria dell'acqua e del suolo

RISANAMENTO FONICO MENDRISIOTTO E BASSO CERESIO

FASE PRIORITARIA

Progetto di risanamento fonico
degli assi stradali cantonali e comunali del

COMUNE DI VACALLO

CARICO FONICO DIURNO
SITUAZIONE 2036
prima del risanamento

Piano 2.1

Data:	19 febbraio 2018
Scala:	1:1500
Dim.:	1260 x 914 mm
Operatore:	UPR

UFFICIO DELLA PREVENZIONE DEI RUMORI
Via Franco Zorzi 13
6501 BELLINZONA
tel.: 091 / 814 29 51
fax: 091 / 814 29 79
e-mail: dt-upr@ti.ch

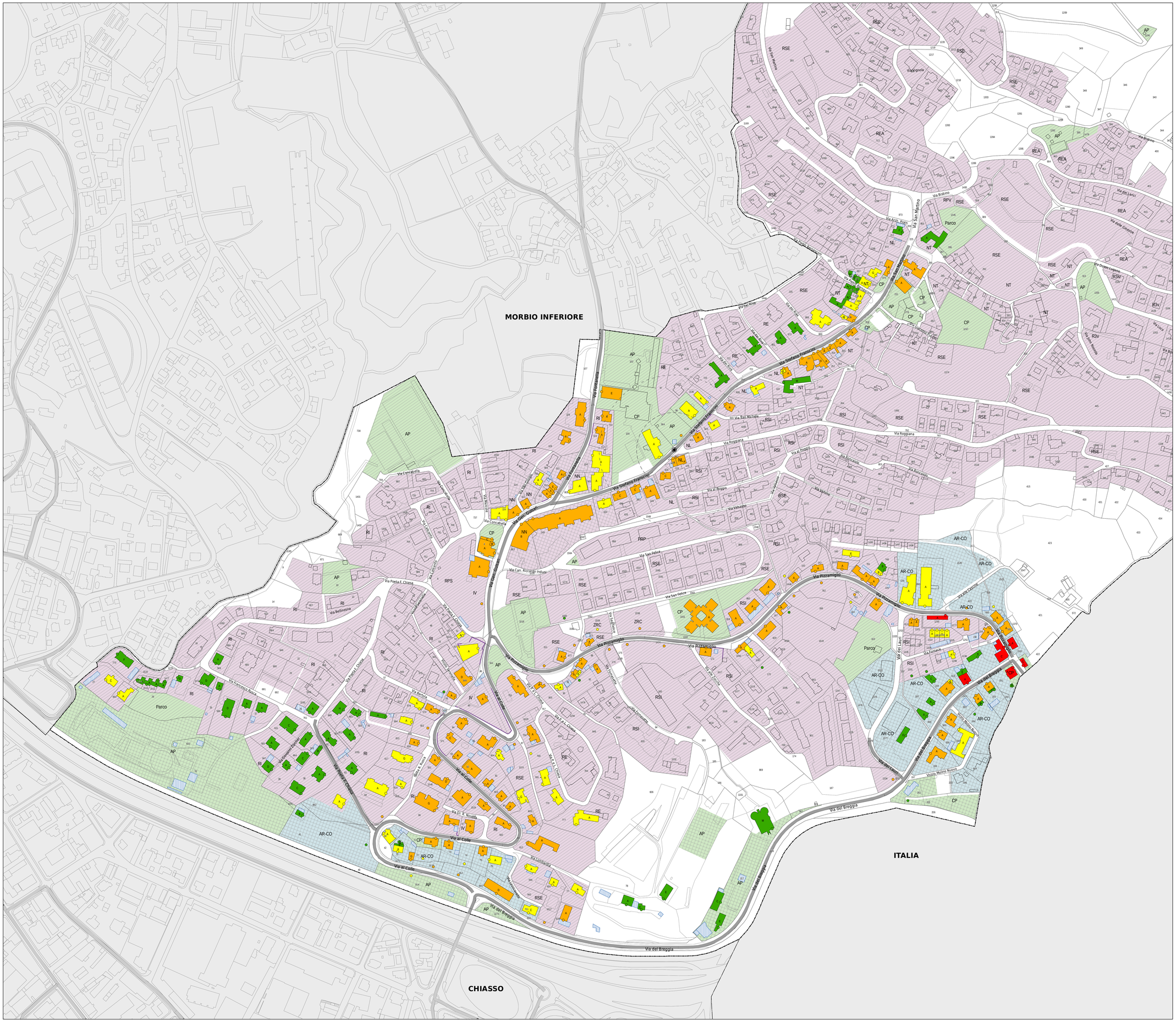

Legenda

Fonti di emissione

Impianti stradali considerati

Edifici e punti di calcolo

- Carico fonico uguale o superiore ai valori d'allarme (> = VA)
- Carico fonico superiore ai valori limite d'immissione (> VLI < VA)
- Carico fonico inferiore ai valori limite d'immissione (>= VP < = VLI)
- Carico fonico inferiore ai valori di pianificazione (< VP)
- Punto di immissione in campo libero
- Edifici non sensibili (accessori)
- Edifici non considerati (esterni al perimetro di calcolo)

Gradi di sensibilità

- II
- III

Zone del piano regolatore

ZONE RESIDENZIALI E MISTE

- NT, Zona nucleo tradizionale
- NL, Zona nucleo lineare
- NN, Zona nucleo di nuova formazione
- PRP, Zona residenziale particolare S. Felice
- RPR, Zona residenziale particolare Roggiana
- RPS, Zona residenziale particolare S. Simone
- RPV, Zona residenziale Vacallo
- RE, Zona residenziale estensiva
- REA, Zona residenziale estensiva alta
- IV, Zona insediamento ville
- R3, Zona residenziale R3
- R3iv, Zona residenziale R3iv
- R3v, Zona residenziale R3v
- RSE, Zona residenziale semi-estensiva
- RSI, Zona residenziale semi-intensiva
- RI, Zona residenziale intensiva
- ZRC, Settore zona residenziale e/o commerciale bassa

ZONE LAVORATIVE

- AR-CO, Zona artigianale-commerciale

ZONE PER SCOPI PUBBLICI

- AP, Zona per attrezzature e costruzioni di interesse pubblico
- CP, Zona per attrezzature e costruzioni di interesse pubblico
- Parco, Parco

Altri elementi

- Incrocio semaforico e relative aree di influenza (50-100m)
- Rotonda e relative aree di influenza (50-100m)
- Ostacoli esistenti (barriere antirumore, muri)
- Limite comunale