Repubblica e Cantone Ticino
Dipartimento del territorio

Divisione dell'ambiente
Sezione della protezione dell'aria dell'acqua e del suolo

RISANAMENTO FONICO MENDRISIOTTO E BASSO CERESIO

FASE PRIORITARIA

Progetto di risanamento fonico degli assi stradali cantonali del

COMUNE DI MELANO

CARICO FONICO NOTTURNO
SITUAZIONE 2036
prima del risanamento

Piano 2.2

Data:	19 febbraio 2018
Scala:	1:1500
Dim.:	1890 x 914 mm
Operatore:	UPR

UFFICIO DELLA PREVENZIONE DEI RUMORI
Via Franco Zorzi 13
6501 BELLINZONA
tel. 091 / 814 29 01
fax 091 / 814 29 79
e-mail: di-upr@ti.ch

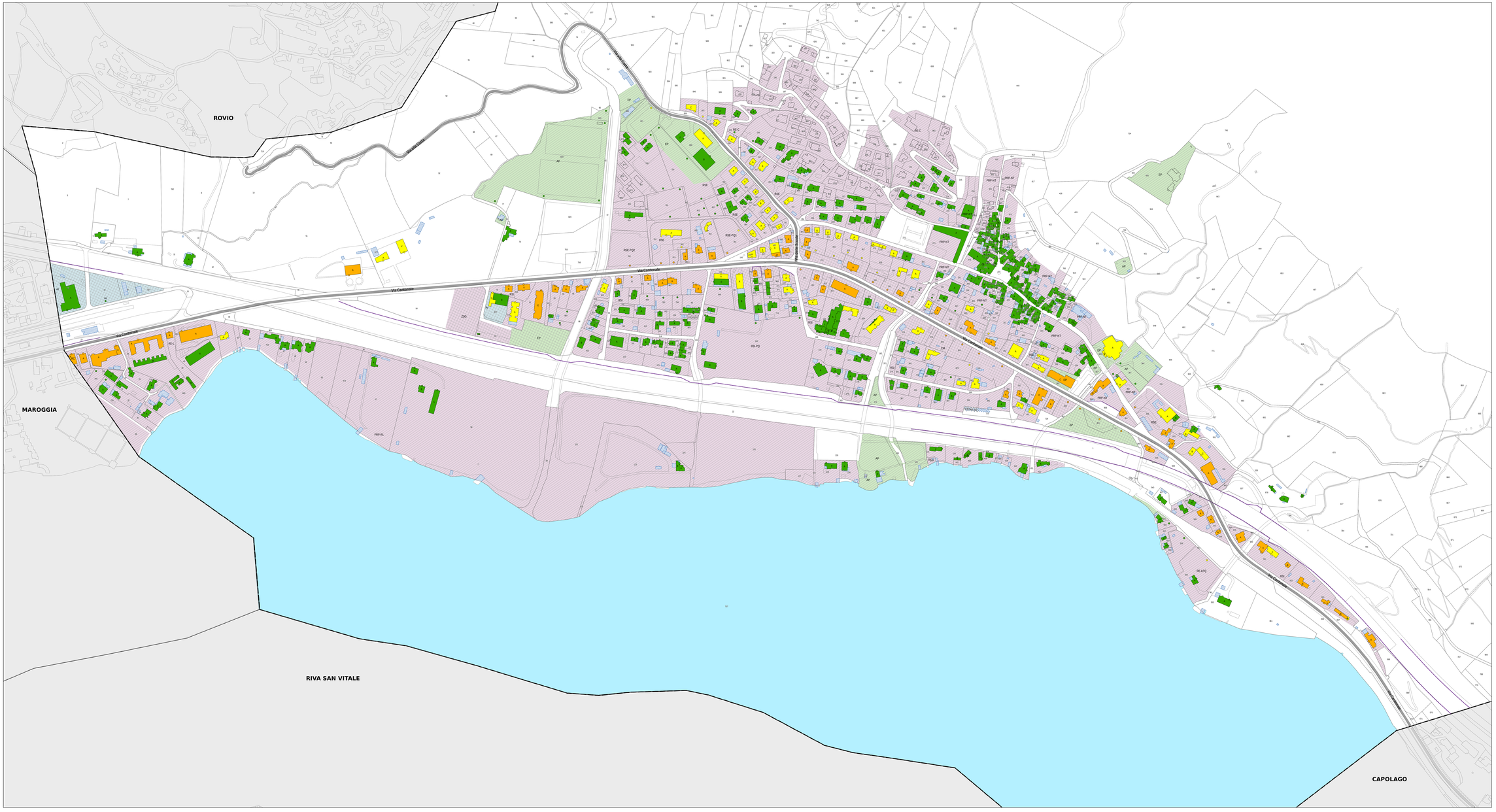
ROVIO
MAROGGIA
RIVA SAN VITALE
CAPOLAGO
Via Cantonale
Via Stazione
Via Cantonale
Via Cantonale
Via Cantonale