Repubblica e Cantone Ticino
Dipartimento del territorio

Divisione dell'ambiente
Sezione della protezione dell'aria dell'acqua e del suolo

RISANAMENTO FONICO LUGANESE

FASE PRIORITARIA

Progetto di risanamento fonico degli assi stradali cantonali del

COMUNE DI VEZIA

CARICO FONICO NOTTURNO
SITUAZIONE 2036
dopo il risanamento

Piano 2.4

Data:	3 settembre 2018
Scala:	1:1500
Dim.:	1260 x 914 mm
Operatore:	UPR

UFFICIO DELLA PREVENZIONE DEI RUMORI
Via Franco Zorzi 13
6501 BELLINZONA
tel.: 091 / 814 29 51
fax: 091 / 814 29 79
e-mail: dt-upr@ti.ch

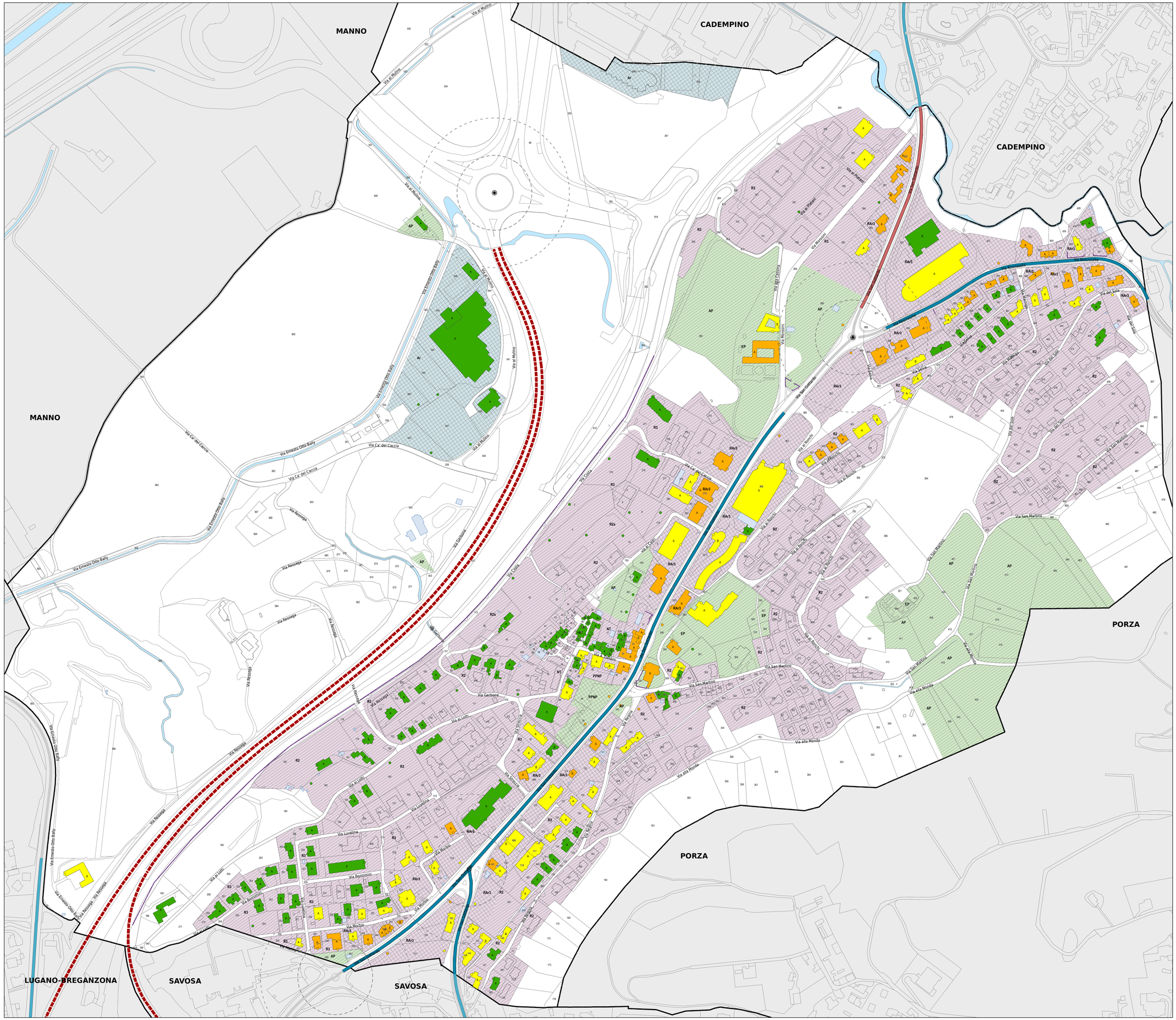
MANNO
CADEMPINO
PORZA
LUGANO-BREGANZONA
SAVOSA
Via al Molino
Via Ernesto Otto Bally
Via Ca' del Caccia
Via Resiega
Via San Gottardo
Via Cassarate
Via Monte Brè
Via Lugano
Via San Martino
Via alla Monda
Via Luvolina
Via Gerbone
Via Bommini
Via Morbio
Via Cortina
Via Motorino
Via Costa
Via Scuola
Via Sole
Via Boschi
Via Ronchi
Via Pedrina
Via Ronco
Via Boschetto
Via Sassi Grossi
Via Sorgente
Via Lotti
Via Gelsomini
Via Colombera
Via Molinazzo
Via Pioppi
Via Ferrovia
Via Stazione
Via Cantonale
Via Ferrovia
Via Ronco
Via Boschi