

**ti** Repubblica e Cantone Ticino  
 Dipartimento del territorio  
 Divisione dell'ambiente  
 Sezione della protezione dell'aria, dell'acqua e del suolo

**RISANAMENTO FONICO LUGANESE**  
**FASE PRIORITARIA**

Progetto di risanamento fonico degli assi stradali cantonali e comunali del

**COMUNE DI SAVOSA**

**CARICO FONICO NOTTURNO SITUAZIONE 2036 prima del risanamento**

**Piano 2.2**

Data:	3 settembre 2018	<b>UFFICIO DELLA PREVENZIONE DEI RUMORI</b> Via Franco Zorzi 13 6501 BELLINZONA tel. 091 / 814 29 51 fax 091 / 814 29 79 e-mail: ds-up@ti.ch
Scala:	1:1500	
Dim.:	1260 x 914 mm	
Operatore:	UPRR	

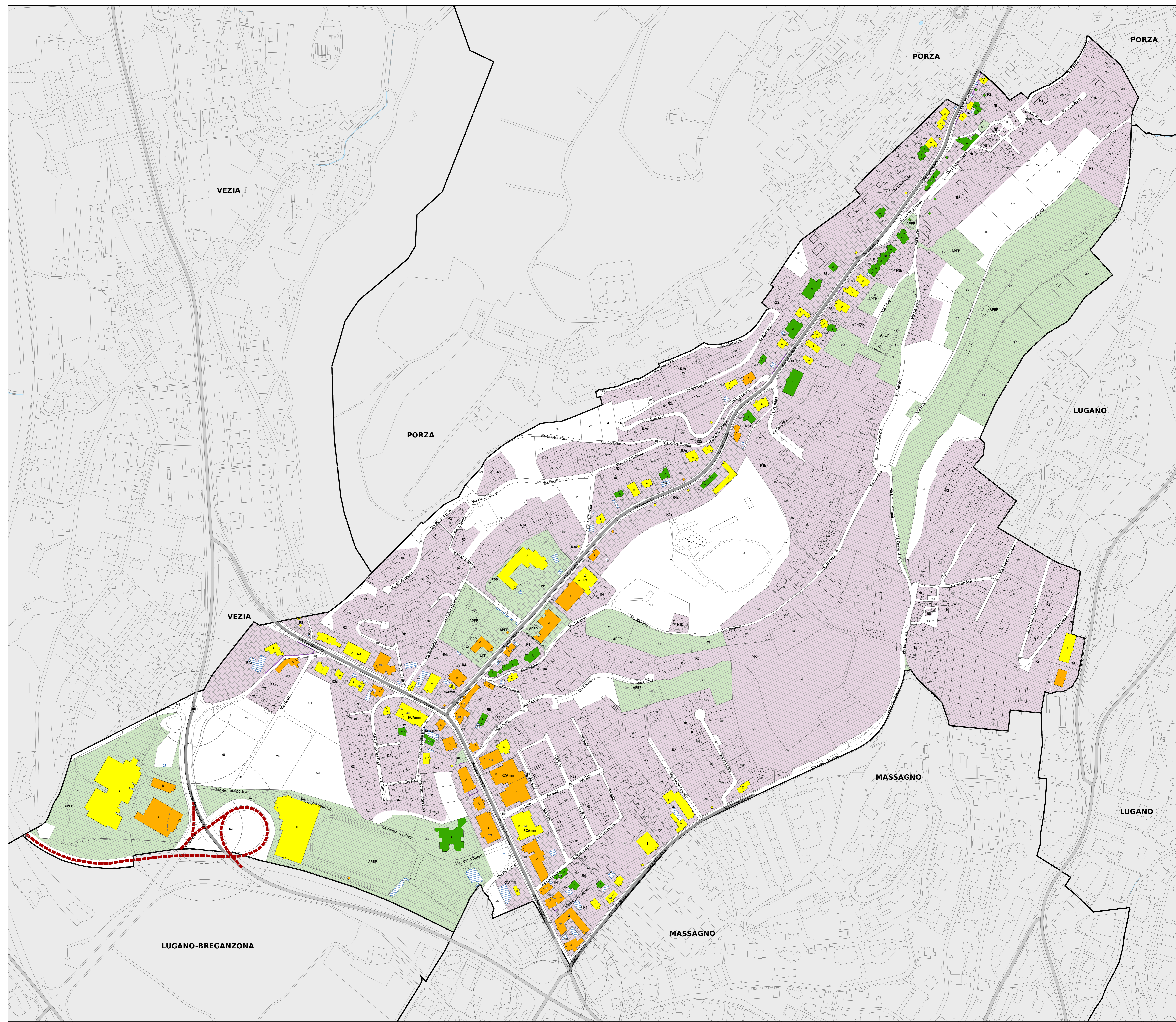

**Legenda**

**Fonti di emissione**

- Impianti stradali considerati

**Edifici e punti di calcolo**

- Carico fonico superiore ai valori limite d'emissione ( $> VLI < VA$ )
- Carico fonico inferiore ai valori limite d'emissione ( $>= VP <= VLI$ )
- Carico fonico inferiore ai valori di pianificazione ( $< VP$ )
- Punto di immissione in campo libero
- Edifici non sensibili (accessori)
- Edifici non considerati (esterni al perimetro di calcolo)

**Gradi di sensibilità**

- II
- III

**Zone del piano regolatore**

**ZONE RESIDENZIALI E MISTE**

- Nt, Zona del nucleo tradizionale
- PP2, Zona soggetta al piano particolareggiato Rovello-Sotto Campi
- R2, Zona residenziale estensiva
- R2s, Zona residenziale estensiva con prescrizioni speciali
- R3s, Zona residenziale semi-estensiva
- R3sb, Zona residenziale semi-estensiva
- R4, Zona residenziale semi-intensiva
- R4s, Zona residenziale semi-intensiva (soggetta a PP1)
- R4sb, Zona residenziale semi-intensiva con prescrizioni speciali
- R6, Zona residenziale intensiva
- RA, Zona mista residenziale-artigianale
- RCAm, Zona mista residenziale-commerciale-amministrativa (soggetta a PP1)

**ZONE PER SCOPI PUBBLICI**

- APEP, Zona per costruzioni e attrezzature pubbliche
- APEP, Zona per costruzioni e attrezzature pubbliche (soggetta a PP1)
- EPP, Edificio privato di interesse pubblico

**Altri elementi**

- Incrocio semaforico e relative aree di influenza (50-100m)
- Rotonda e relative aree di influenza (50-100m)
- Catacoli esistenti (barriere antirumore, muri)
- Confine comunale

**Comparti interessati da altri progetti di risanamento**

- Impianti stradali il cui risanamento è deciso nell'ambito del progetto stradale di riqualifica e riorganizzazione rampe autostradali Svincolo Lugano Nord

