

**ti** Repubblica e Cantone Ticino  
 Dipartimento del territorio  
 Divisione dell'ambiente  
 Sezione della protezione dell'aria  
 dell'acqua e del suolo

**RISANAMENTO FONICO LUGANESE**  
**FASE PRIORITARIA**

Progetto di risanamento fonico  
 degli assi stradali cantonali e comunali del

**COMUNE DI SAVOSA**

**CARICO FONICO DIURNO**  
**SITUAZIONE 2036**  
**prima del risanamento**

**Piano 2.1**

Data:	3 settembre 2018	<b>UFFICIO DELLA PREVENZIONE DEI RUMORI</b> Via Franco Zorzi 13 6501 BELLINZONA tel. 091 / 814 29 51 fax 091 / 814 29 79 e-mail: ds-up@ti.ch
Scala:	1:1500	
Dim.:	1260 x 914 mm	
Operatore:	LUPR	

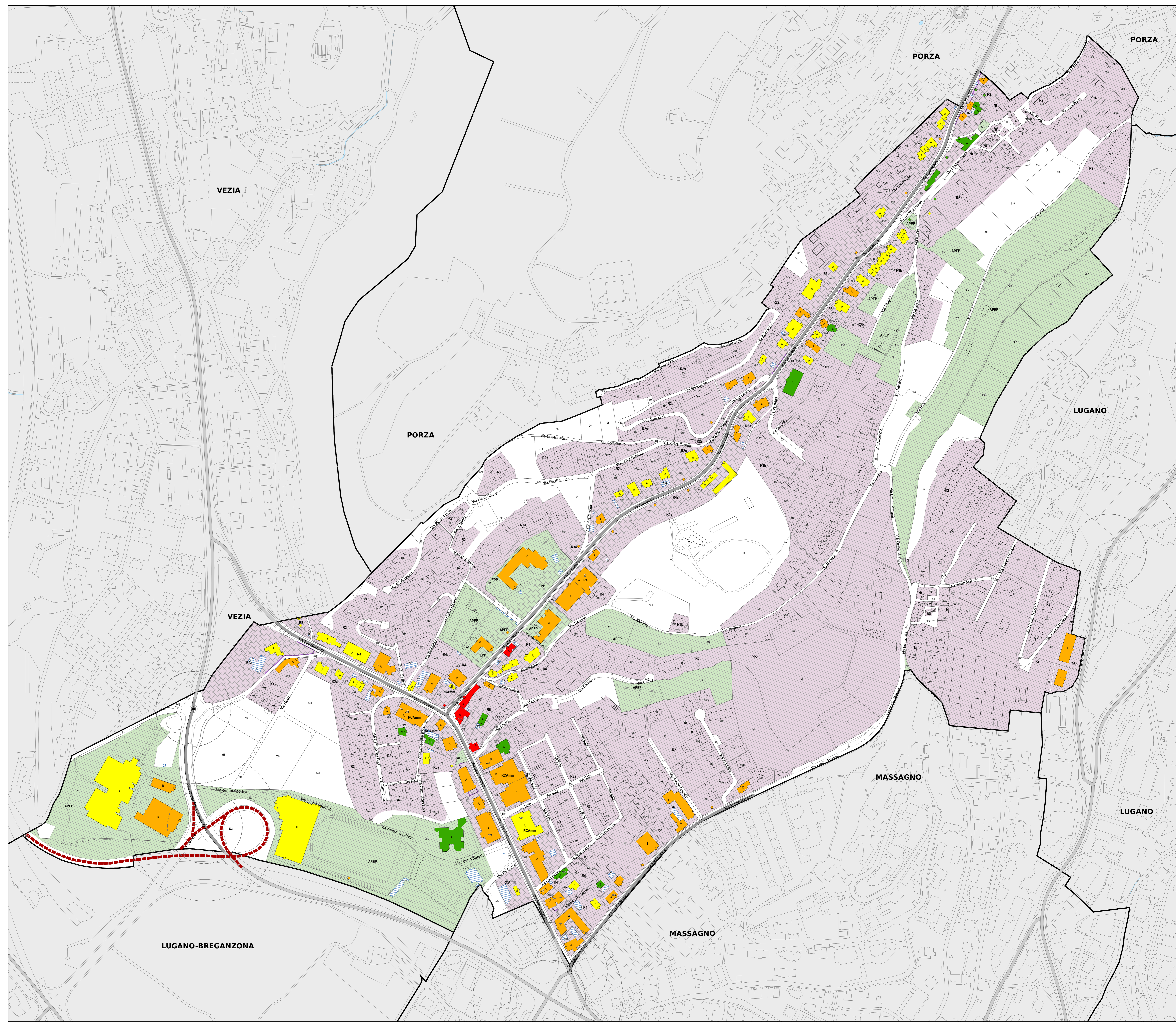

**Legenda**

**Fonti di emissione**

Impianti stradali considerati

**Edifici e punti di calcolo**

Carico fonico uguale o superiore ai valori d'allarme ( $\geq VA$ )  
 Carico fonico superiore ai valori limite d'emissione ( $> VLI < VA$ )  
 Carico fonico inferiore ai valori limite d'emissione ( $\geq VP <= VLI$ )  
 Carico fonico inferiore ai valori di pianificazione ( $< VP$ )  
 Punto di immissione in campo libero  
 Edifici non sensibili (accessori)  
 Edifici non considerati (esterni al perimetro di calcolo)

**Gradi di sensibilità**

II  
III

**Zone del piano regolatore**

**ZONE RESIDENZIALI E MISTE**

NI, Zona del nucleo tradizionale  
 PP2, Zona soggetta al piano particolareggiato Rovello-Sotto Campi  
 R2, Zona residenziale estensiva  
 R2a, Zona residenziale estensiva con prescrizioni speciali  
 R3a, Zona residenziale semi-estensiva  
 R3b, Zona residenziale semi-estensiva  
 R4, Zona residenziale semi-intensiva  
 R4a, Zona residenziale semi-intensiva (soggetta a PP1)  
 R4b, Zona residenziale semi-intensiva con prescrizioni speciali  
 R5a, Zona residenziale intensiva con prescrizioni speciali  
 R6, Zona residenziale intensiva  
 RA, Zona mista residenziale-artigianale  
 RCAMm, Zona mista residenziale-commerciale-amministrativa (soggetta a PP1)

**ZONE PER SCOPI PUBBLICI**

APEP, Zona per costruzioni e attrezzature pubbliche  
 APEP, Zona per costruzioni e attrezzature pubbliche (soggetta a PP1)  
 EPP, Edificio privato di interesse pubblico

**Altri elementi**

Incrocio semaforico e relative aree di influenza (50-100m)  
 Rotonda e relative aree di influenza (50-100m)  
 Ostacoli esistenti (barriere antirumore, muri)  
 Confine comunale

**Comparti interessati da altri progetti di risanamento**

Impianti stradali il cui risanamento è deciso nell'ambito del progetto stradale di riqualifica e riorganizzazione rampe autostradali Svincolo Lugano Nord

