Repubblica e Cantone Ticino
Dipartimento del territorio

Divisione dell'ambiente
Sezione della protezione dell'aria dell'acqua e del suolo

RISANAMENTO FONICO LUGANESE

FASE PRIORITARIA

Progetto di risanamento fonico degli assi stradali cantonali del

COMUNE DI PURA

CARICO FONICO NOTTURNO
SITUAZIONE 2036
prima del risanamento

Piano 2.2

Data:	3 settembre 2018
Scala:	1:2000
Dim.:	1260 x 914 mm
Operatore:	UPR

UFFICIO DELLA PREVENZIONE DEI RUMORI
Via Franco Zorzi 13
6501 BELLINZONA
tel.: 091 / 814 29 51
fax: 091 / 814 29 79
e-mail: dt-upr@ti.ch

Legenda

Fonti di emissione

Impianti stradali considerati

Edifici e punti di calcolo

Carico fonico superiore ai valori limite d'immissione (> VLI < VA)

Carico fonico inferiore ai valori limite d'immissione (>= VP < = VLI)

Carico fonico inferiore ai valori di pianificazione (< VP)

Punto di immissione in campo libero

Edifici non sensibili (accessori)

Edifici non considerati (esterni al perimetro di calcolo)

Gradi di sensibilità

II

III

Zone del piano regolatore

ZONE RESIDENZIALI E MISTE
It, Zona d'infrastrutture turistiche
NV, Zona dei nuclei di villaggio
Re, Zona residenaziale estensiva
Rrp, Zona residenaziale con regolamentazione particolare
Rse, Zona residenziale semi-estensiva
ZM, Zona mista

ZONE LAVORATIVE
Pi, Zona speciale per la piscicoltura

ZONE PER SCOPI PUBBLICI
EP-AP, Attrezzature e edifici d'interesse pubblico

Altri elementi

Incrocio semaforico e relative aree di influenza (50-100m)

Rotonda e relative aree di influenza (50-100m)

Ostacoli esistenti (barriere antirumore, muri)
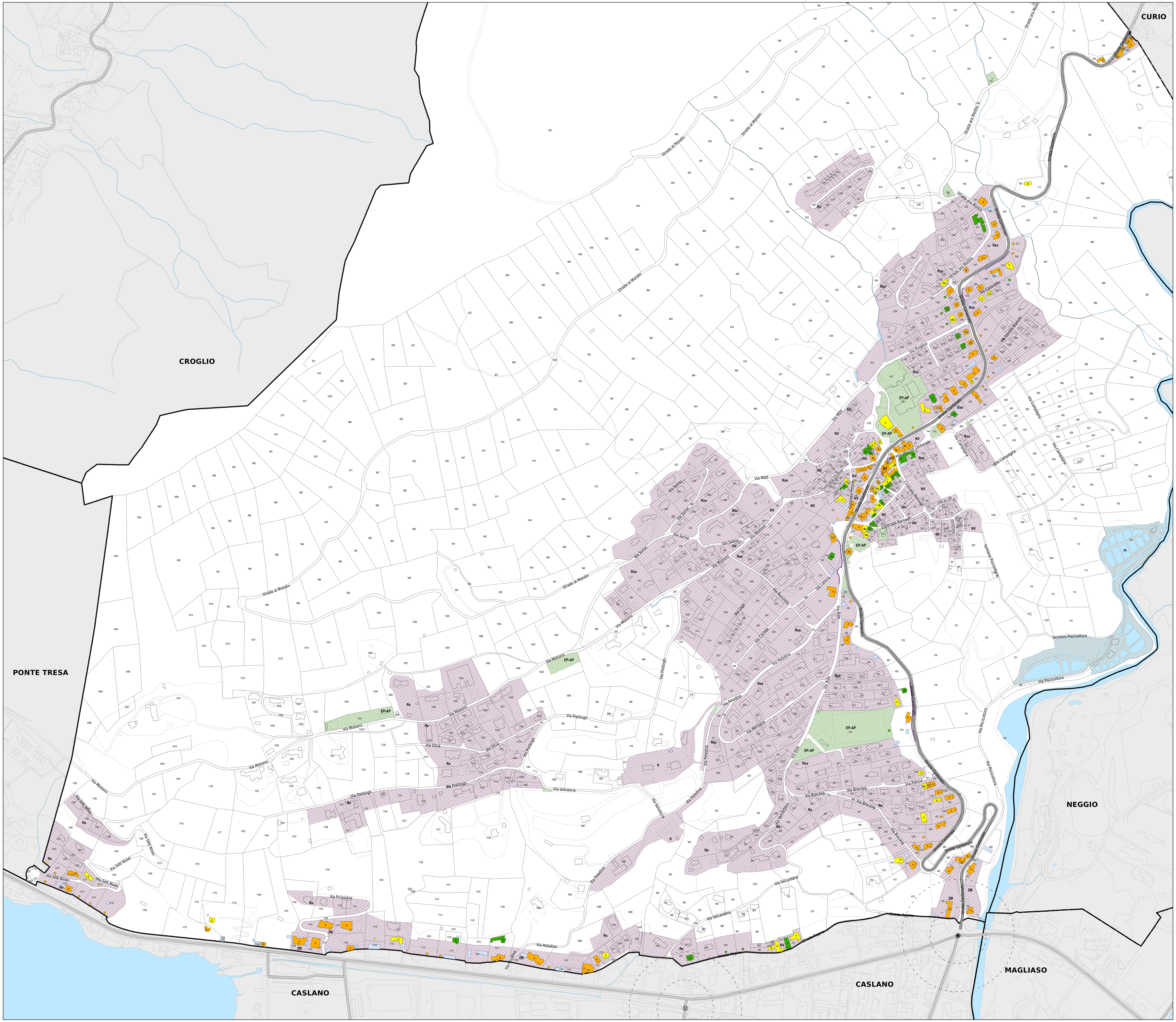
Confine comunale