Repubblica e Cantone Ticino
Dipartimento del territorio

Divisione dell'ambiente
Sezione della protezione dell'aria
dell'acqua e del suolo

RISANAMENTO FONICO LUGANESE

FASE PRIORITARIA

Progetto di risanamento fonico
degli assi stradali cantonali e comunali del

COMUNE DI MONTECENERI

Sezione di RIVERA

CARICO FONICO DIURNO
SITUAZIONE 2036
dopo il risanamento

Piano 2.3b

Data:	3 settembre 2018
Scala:	1:2000
Dim.:	1260 x 914 mm
Operatore:	UPR

UFFICIO DELLA PREVENZIONE DEI RUMORI
Via Franco Zorzi 13
6501 BELLINZONA
tel.: 091 / 814 29 51
fax: 091 / 814 29 79
e-mail: dt-upr@ti.ch

Legenda

Fonti di emissione

Impianti stradali considerati

Provvedimenti di risanamento fonico

Pavimentazione fonoassorbente SDA8-12 [-1 dB(A)]

Pavimentazione fonoassorbente SDA4-12 [-3 dB(A)]

Riduzione della velocità di cartello da 60 a 50 km/h + Pavim. fonoassorbente SDA4-12

Edifici e punti di calcolo

Carico fonico superiore ai valori limite d'immissione (> VLI < VA)

Carico fonico inferiore ai valori limite d'immissione (>= VP < = VLI)

Carico fonico inferiore ai valori di pianificazione (< VP)

Punto di immissione in campo libero

Edifici non sensibili (accessori)

Edifici non considerati (esterni al perimetro di calcolo)

Gradi di sensibilità

I

II

III

Zone del piano regolatore

ZONE RESIDENZIALI E MISTE
- Nt, Zona del nucleo tradizionale
- Np, Zona del nucleo protetto
- R2, Zona residenziale estensiva
- R3, Zona residenziale semi-intensiva
- R4, Zona residenziale intensiva
- Ar-R, Zona mista con priorità artigianale

ZONE LAVORATIVE
- In, Zona industriale
- Di, Zona per deposito idrocarburi

ZONE PER SCOPI PUBBLICI
- APEP, Zona per attrezzature pubbliche
- APEP, Zona per costruzioni pubbliche
- APEP, Zona per costruzioni e attrezzature pubbliche
- AEPP, Zona per costruzioni private di interesse pubblico

Altri elementi

Ostacoli esistenti (barriere antirumore, muri)

Confine comunale
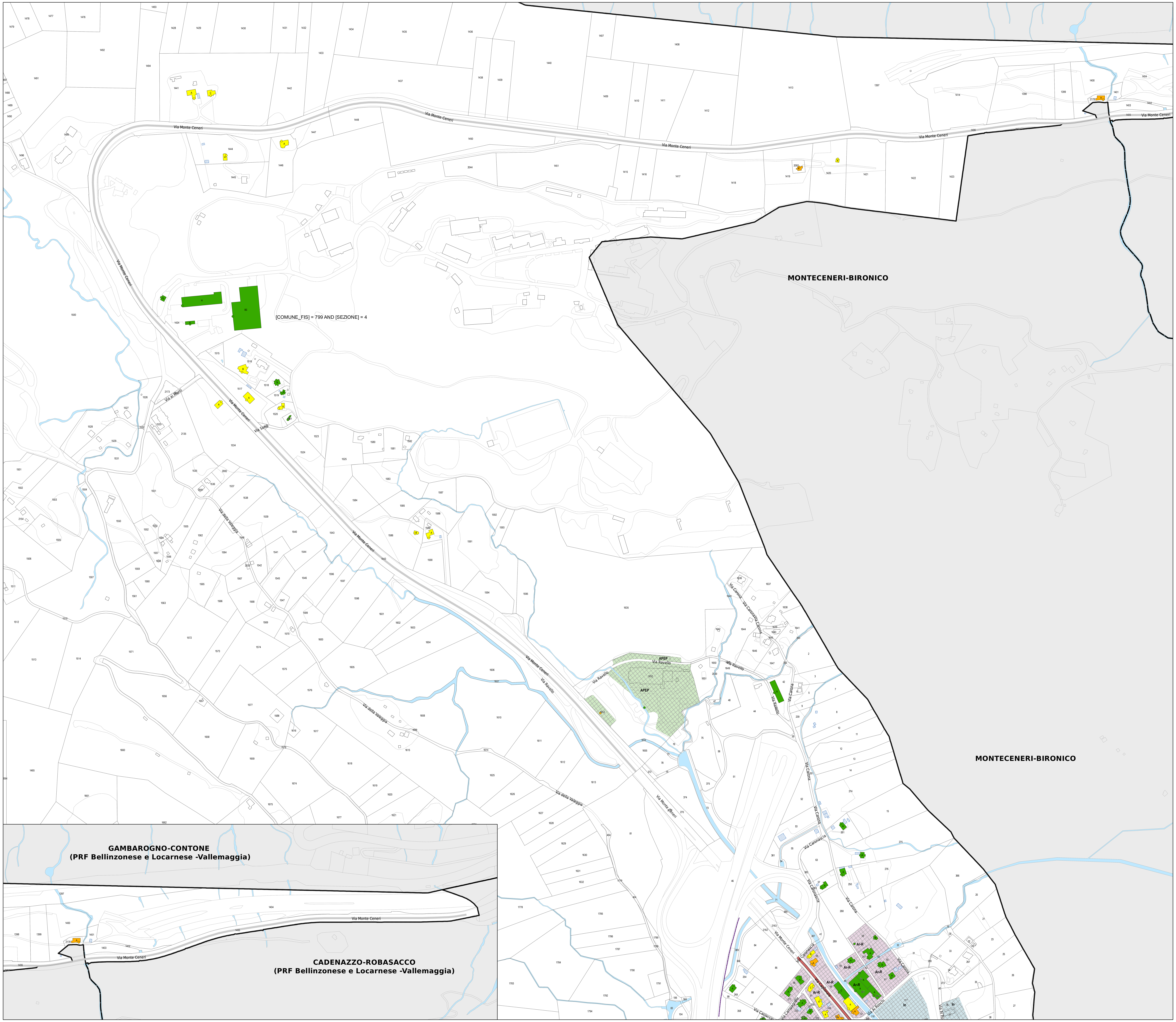
N