

ti Repubblica e Cantone Ticino
Dipartimento del territorio

Divisione dell'ambiente
Sezione della protezione dell'aria,
dell'acqua e del suolo

RISANAMENTO FONICO LUGANESE

FASE PRIORITARIA

Progetto di risanamento fonico
degli assi stradali cantonali e comunali del

COMUNE DI LUGANO
Sezione di VIGANELLO

CARICO FONICO NOTTURNO SITUAZIONE 2036 prima del risanamento

Piano 2.2

Data:	3 settembre 2018
Scala:	1:1500
Dim.:	1260 x 914 mm
Operatore:	LPR

UFFICIO DELLA PREVENZIONE DEI RUMORI	
Via Franco Zappi 13 6501 BELLINZONA	
tel. 091 / 814 29 51 fax 091 / 814 29 79 e-mail: ur@prf.ch	

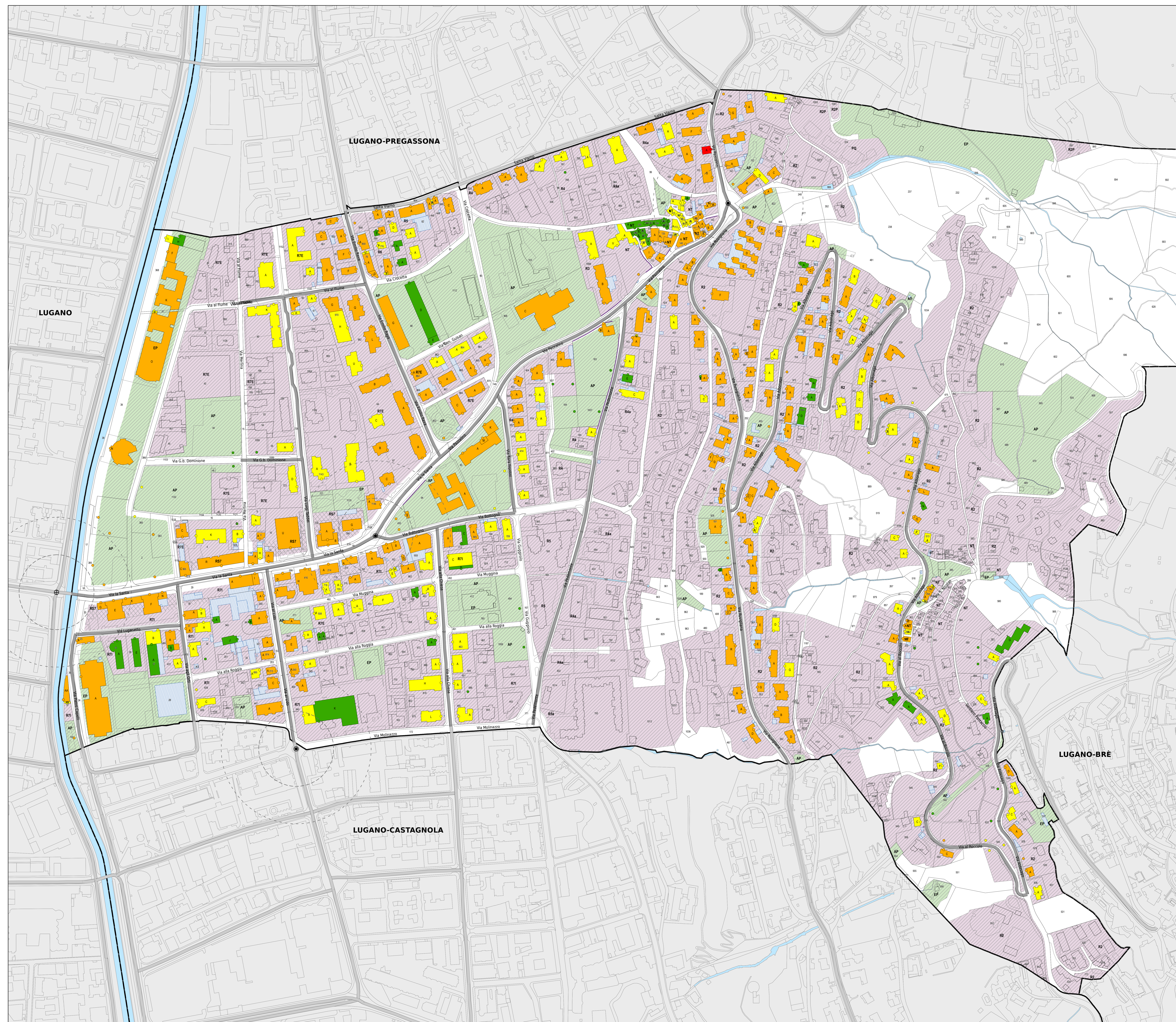

Legenda

Fonti di emissione

- Impianti stradali considerati

Edifici e punti di calcolo

- Carico fonico superiore ai valori limite d'emissione ($> VLI < VA$)
- Carico fonico inferiore ai valori limite d'emissione ($>= VP <= VLI$)
- Carico fonico inferiore ai valori di pianificazione ($< VP$)
- Punto di immissione in campo libero
- Edifici non sensibili (accessori)
- Edifici non considerati (esterni al perimetro di calcolo)

Gradi di sensibilità

- II
- III

Zone del piano regolatore

ZONE RESIDENZIALI E MISTE

- NT, Nucleo tradizionale
- RQ, Piano di quartiere
- R2, Residenziale intensiva
- R2P, Residenziale speciale
- R3, Residenziale semi-intensiva
- R4, Residenziale media
- R4a, Residenziale media
- R5, Residenziale semi-intensiva
- R5a, Residenziale media
- R6, Residenziale intensiva
- R7E, Residenziale-commerciale estensiva
- R7I, Residenziale-commerciale intensiva
- RS7, Residenziale-commerciale speciale

ZONE PER SCOPI PUBBLICI

- AP, Attrezzature d'interesse pubblico
- EP, Edificio d'interesse pubblico

Altri elementi

- Incrocio semaforico e relative aree di influenza (50-100m)
- Rotonda e relative aree di influenza (50-100m)
- Ostacoli esistenti (barriere antirumore, muri)
- Confine comunale

