

ti Repubblica e Cantone Ticino
 Dipartimento del territorio

Divisione dell'ambiente
 Sezione della protezione dell'aria,
 dell'acqua e del suolo

RISANAMENTO FONICO LUGANESE

FASE PRIORITARIA

Progetto di risanamento fonico
 degli assi stradali cantonali e comunali del

COMUNE DI LUGANO
 Sezione di PAMBIO NORANCO

CARICO FONICO DIURNO

SITUAZIONE 2036

prima del risanamento

Piano 2.1

Data: 3 settembre 2018

Scala: 1:1500

Dim.: 1260 x 800 mm

Operatore: UPR

UFFICIO DELLA PREVENZIONE DEI RUMORI
 Via Franco Zorzi 13
 6601 BELLINZONA
 tel.: 091 / 814 29 51
 fax: 091 / 814 29 79
 e-mail: dpr@upr.ch

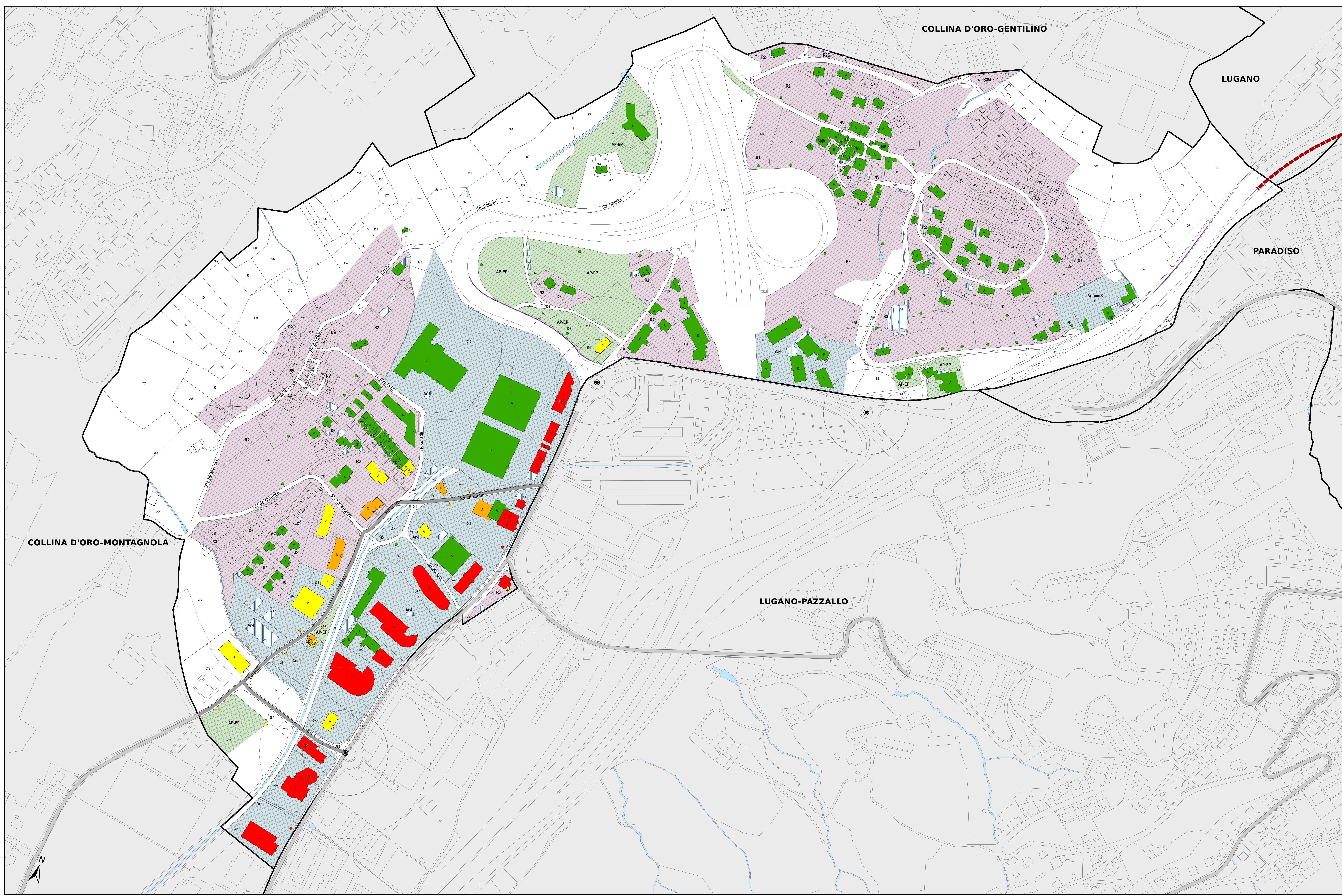

Legenda

Fonti di emissione

- Impianti stradali considerati

Edifici e punti di calcolo

- Carico fonico uguale o superiore ai valori d'allarme ($\geq VA$)
- Carico fonico superiore ai valori limite d'immissione ($> VLI < VA$)
- Carico fonico inferiore ai valori limite d'immissione ($\geq VP < VLI$)
- Carico fonico inferiore ai valori di pianificazione ($< VP$)
- Punto di immissione in campo libero
- Edifici non sensibili (accessori)
- Edifici non considerati (esterni al perimetro di calcolo)

Gradi di sensibilità

- II
- III

Zone del piano regolatore

ZONE RESIDENZIALI E MISTE

- NV, Nucleo di villaggio
- R1, Zona residenziale estensiva
- R2, Zona residenziale estensiva
- R2G, Zona residenziale soggetta a normativa del Comune di Gentilino
- R3, Zona residenziale intensiva

ZONE LAVORATIVE

- A-I, Zona artigianale-industriale-commerciale
- A-comS, Zona artigianale-commerciale con prescrizioni particolari

ZONE PER SCOPI PUBBLICI

- AP-EP, Zona per edifici e attrezzature pubbliche

Altri elementi

- Incrocio semaforico e relative aree di influenza (50-100m)
- Rotonda e relative aree di influenza (50-100m)
- Ostacoli esistenti (barriere antirumore, muri)
- Confine comunale

Comparti interessati da altri progetti di risanamento

- Impianti stradali il cui risanamento è deciso nell'ambito del progetto
 Accesso svincoli A2 Lugano Sud