

ti Repubblica e Cantone Ticino
Dipartimento del territorio

Divisione dell'ambiente
Sezione della protezione dell'aria
dell'acqua e del suolo

RISANAMENTO FONICO LUGANESE

FASE PRIORITARIA

Progetto di risanamento fonico
degli assi stradali cantonali e comunali del

COMUNE DI GRAVESANO

CARICO FONICO DIURNO

SITUAZIONE 2036

prima del risanamento

Piano 2.1

Data:	3 settembre 2018
Scale:	1:1500
Dim.:	1050 x 700 mm
Operatore:	U.P.R.

UFFICIO DELLA PREVENZIONE DEI RUMORI
Via Franco Zorzi 13
6501 BELLINZONA
tel.: 091 / 814 29 51
fax: 091 / 814 29 79
email: deupr@ti.ch

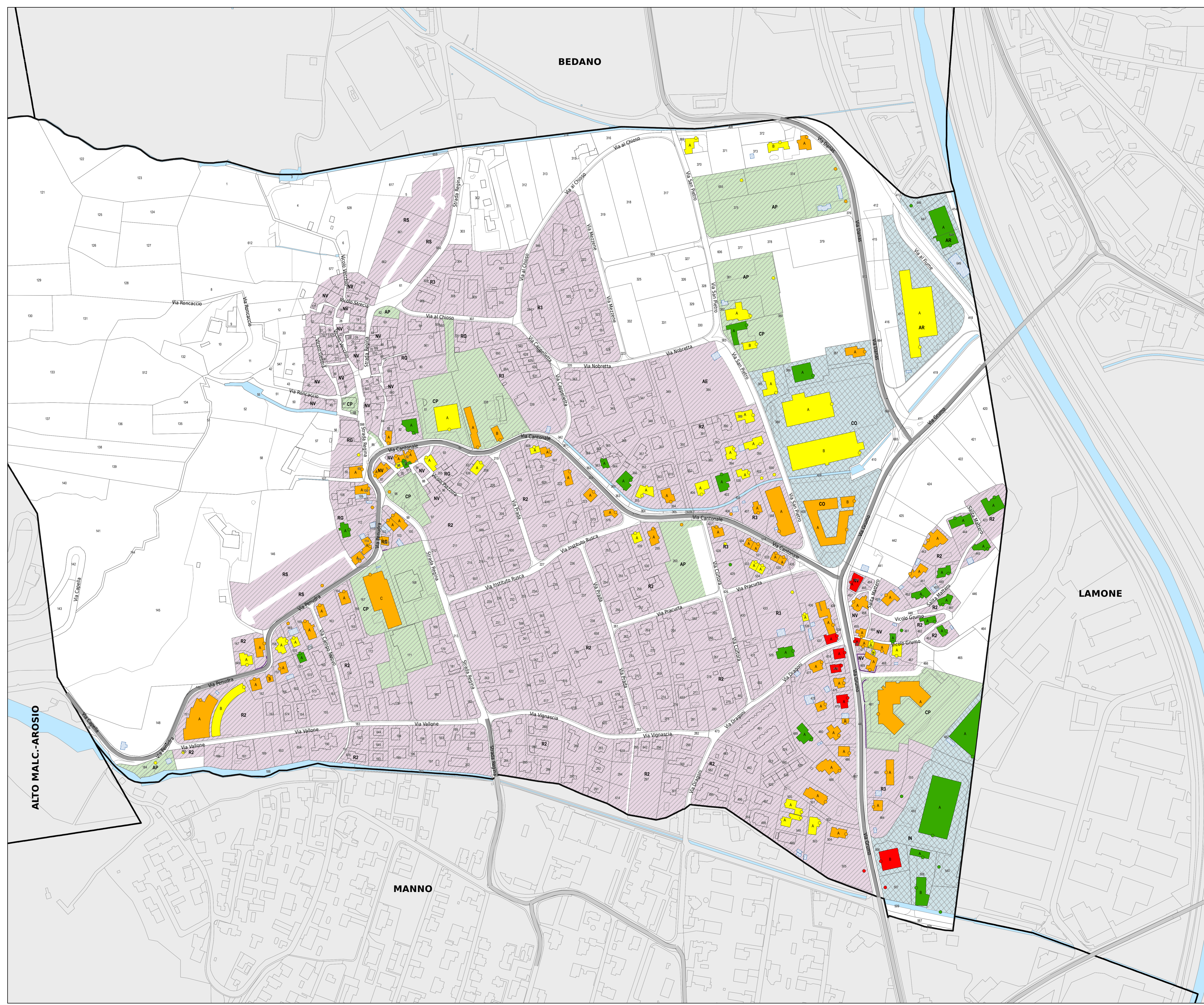

Legenda

Fonti di emissione

- Impianti stradali considerati

Edifici e punti di calcolo

- Carico fonico uguale o superiore ai valori d'allarme ($\geq VA$)
- Carico fonico superiore ai valori limite d'emissione ($> VLI < VA$)
- Carico fonico inferiore ai valori limite d'emissione ($> VP <= VLI$)
- Carico fonico inferiore ai valori di pianificazione ($< VP$)
- Punto di immissione in campo libero
- Edifici non sensibili (accessori)
- Edifici non considerati (esterni al perimetro di calcolo)

Gradi di sensibilità

- II
- III

Zone del piano regolatore

- ZONE RESIDENZIALI E MISTE**
 - NV, Nucleo del villaggio
 - R2, Zona residenziale estensiva
 - R3, Zona residenziale semi-intensiva
 - RG, Zona residenziale di Gravesano
 - RS, Zona residenziale speciale
 - AE, Zona per alloggi economici a destinazione vincolante
- ZONE LAVORATIVE**
 - AR, Zona artigianale
 - CO, Zona commerciale
 - IN, Zona industriale
- ZONE PER SCOPI PUBBLICI**
 - AP, Zona per attrezzature d'interesse pubblico
 - CP, Zona per costruzioni d'interesse pubblico

Altri elementi

- Ostacoli esistenti (barriere antirumore, muri)
- Confine comunale