

## RISANAMENTO FONICO LUGANESE

### FASE PRIORITARIA

Progetto di risanamento fonico  
degli assi stradali cantonali e comunali del

COMUNE DI BEDANO

### PIANO DI SITUAZIONE E EMISSIONI FONICHE DEGLI IMPIANTI STRADALI

Piano 1.0

#### Legenda

##### Fonti di emissione

- Strade cantonali
- Strade comunali

##### Edifici

- Edifici con locali sensibili che rientrano nell'area di calcolo del progetto
- Edifici senza locali sensibili (accessori) che rientrano nell'area di calcolo del progetto
- Edifici esclusi dall'area di calcolo del progetto

##### Altri elementi

- Tratte con interventi di limitazione delle emissioni foniche (v. piano delle immissioni)
- Limite della Sezione comunale

#### Tabella delle emissioni foniche

Segmento n°	Asse	Proprietario	Pendenza %	TGM	Coefficiente		% VP		K1		Pendenza k dB(A)	Situazione prima del risanamento		Situazione dopo il risanamento					
					G	N	G	N	G	N		Velocità km/h	Pavimentazione k dB(A)	Emissioni dB(A)	Velocità km/h	Pavimentazione k dB(A)	Emissioni dB(A)		
					G	N	G	N	G	N		G	N	G	N				
1	S308	TI	4	8415	0.058	0.009	10	5	0.00	-1.21	0.2	50	0	76.8	66	50	-3	73.8	63
2	S308	TI	3	8415	0.058	0.009	10	5	0.00	-1.21	0	50	1	77.6	66.8	50	-3	73.6	62.8
3	S308	TI	3	8415	0.058	0.009	10	5	0.00	-1.21	0	50	1	77.6	66.8	50	1	77.6	66.8
4	S308	TI	4	7750	0.058	0.009	10	5	0.00	-1.56	0.2	50	1	77.4	66.3	50	1	77.4	66.3
5	S308	TI	3	9097	0.058	0.009	10	5	0.00	-0.87	0	50	1	77.9	67.5	50	1	77.9	67.5
6	Via Cantonale	BEDANO	4	8415	0.058	0.009	10	5	0.00	-1.21	0.2	50	0	76.8	66	50	0	76.8	66
7	Via Cantonale	BEDANO	6	6420	0.058	0.009	10	5	0.00	-2.38	0.6	30	0	74.3	62.2	30	0	74.3	62.2
8	Via Cantonale	BEDANO	6	7084	0.058	0.009	10	5	0.00	-1.95	0.6	30	0	74.7	63.1	30	0	74.7	63.1
9	Via Cantonale	BEDANO	4	7102	0.058	0.009	10	5	0.00	-1.94	0.2	30	0	74.3	62.7	30	0	74.3	62.7
10	Via Cantonale	BEDANO	5	7102	0.058	0.009	10	5	0.00	-1.94	0.4	30	0	74.5	62.9	30	0	74.5	62.9
11	Via Cantonale	BEDANO	4	4858	0.058	0.009	10	5	0.00	-3.59	0.2	30	0	72.7	59.4	30	0	72.7	59.4
12	Via Cantonale	BEDANO	5	4858	0.058	0.009	10	5	0.00	-3.59	0.4	30	0	72.9	59.6	30	0	72.9	59.6
13	Via Cantonale	BEDANO	5	4877	0.058	0.009	10	5	0.00	-3.58	0.4	30	0	72.9	59.6	30	0	72.9	59.6
14	Via Cantonale	BEDANO	3	4877	0.058	0.009	10	5	0.00	-3.58	0	30	0	72.5	59.2	30	0	72.5	59.2
15	Via Cantonale	BEDANO	4	6104	0.058	0.009	10	5	0.00	-2.60	0.2	30	0	73.7	61.4	30	0	73.7	61.4
16	Via Cantonale	BEDANO	0	6104	0.058	0.009	10	5	0.00	-2.60	0	50	0	75.2	63	50	0	75.2	63
17	Via Cantonale	BEDANO	0	3700	0.058	0.009	10	5	0.00	-4.78	0	50	0	73	58.7	50	0	73	58.7
18	Via Cantonale	BEDANO	3	3700	0.058	0.009	10	5	0.00	-4.78	0	50	0	73	58.7	50	0	73	58.7
19	Via Cantonale	BEDANO	4	4870	0.058	0.009	10	5	0.00	-3.58	0.2	50	0	74.4	61.3	50	0	74.4	61.3
20	Via Cantonale	BEDANO	0	4870	0.058	0.009	10	5	0.00	-3.58	0	50	0	74.2	61.1	50	0	74.2	61.1
21	Via Cantonale	BEDANO	0	4870	0.058	0.009	10	5	0.00	-3.58	0	50	0	74.2	61.1	50	0	74.2	61.1
22	Via Cantonale	BEDANO	5	4870	0.058	0.009	10	5	0.00	-3.58	0.4	50	0	74.6	61.5	50	0	74.6	61.5

Data:	3 settembre 2018	<b>UFFICIO DELLA PREVENZIONE DEI RUMORI</b> Via Franco Zorzi 13 6501 BELLINZONA tel.: 091 / 814 29 51 fax: 091 / 814 29 79 e-mail: dt-upr@ti.ch
Scala:	1:2500	
Dim.:	840 x 700 mm	
Operatore:	UPR	

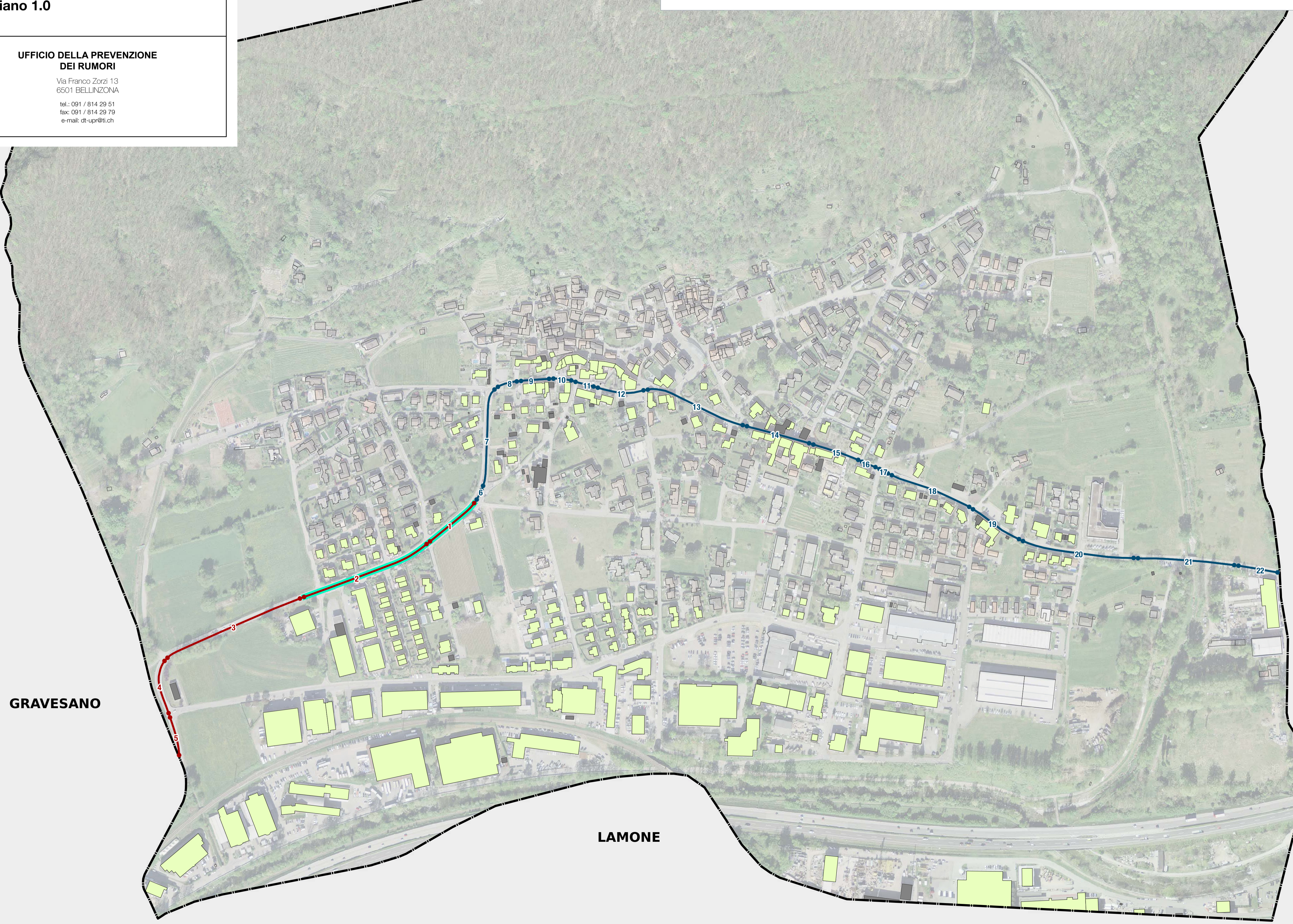

TORRICELLA-TAVERNE

GRAVESANO

LAMONE

