

**ti** Repubblica e Cantone Ticino  
 Dipartimento del territorio

Divisione dell'ambiente  
 Sezione della protezione dell'aria,  
 dell'acqua e del suolo

### RISANAMENTO FONICO BELLINZONESE E LOCARNESE-VALLEMAGGIA FASE PRIORITARIA

Progetto di risanamento fonico  
 degli assi stradali cantonali del

**COMUNE DI CUGNASCO GERRA**  
 Sezione di GERRA

CARICO FONICO NOTTURNO  
 SITUAZIONE 2036  
 prima del risanamento

Piano 2.2

Data: 27 marzo 2018	<b>UFFICIO DELLA PREVENZIONE DEI RUMORI</b> Via Franco Zorzi 13 6501 BELLINZONA tel. 091 / 814 29 51 fax 091 / 814 29 79 e-mail: dup@pti.ch
Scale: 1:1500	
Dm.: 1260 x 700 mm	
Operatore: UPR	

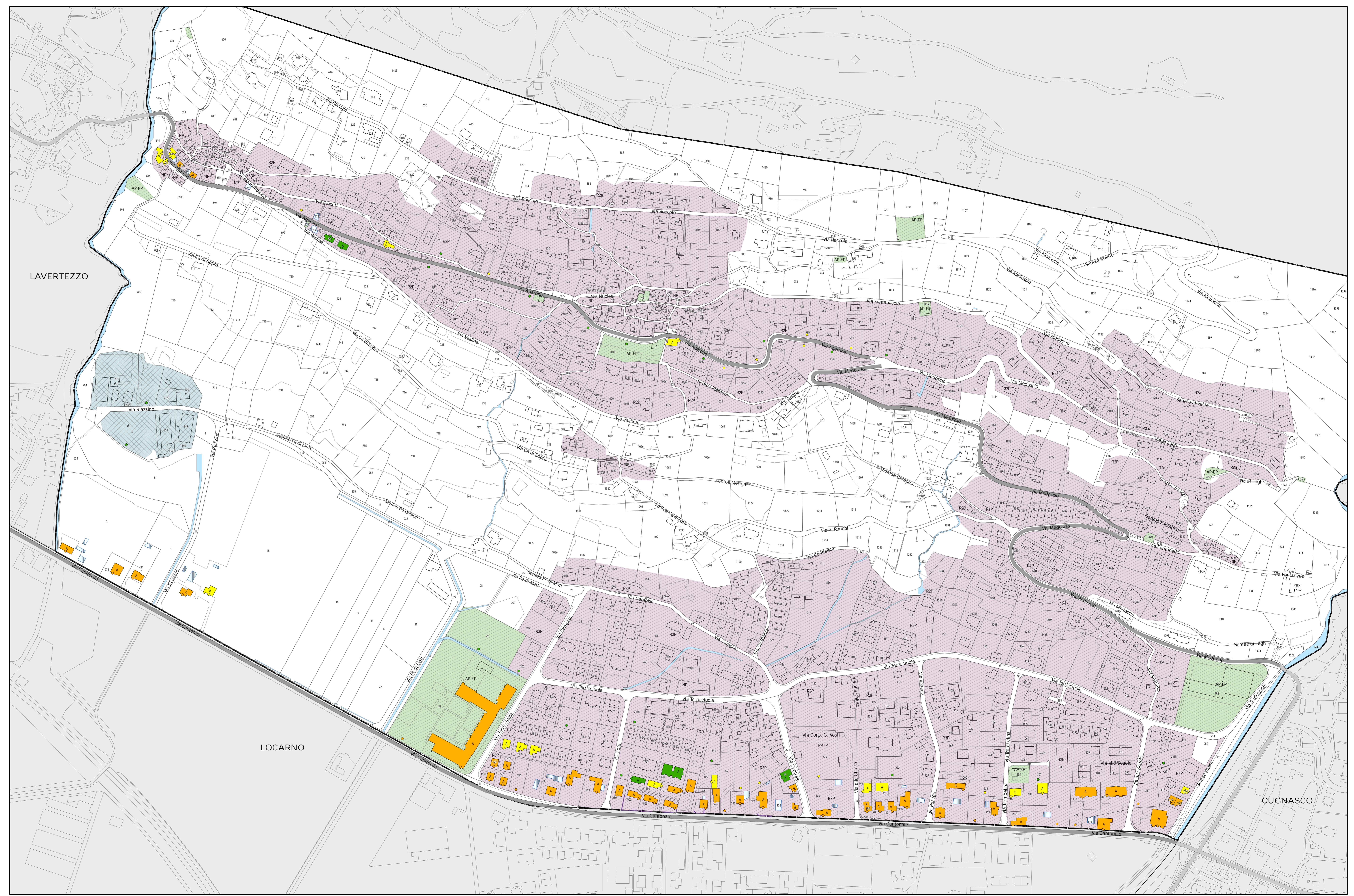

#### Legenda

**Fonti di emissione**

- Impianti stradali considerati

**Edifici e punti di calcolo**

- Carico fonico uguale o superiore ai valori d'allarme ( $\geq VA$ )
- Carico fonico superiore ai valori limite d'immissione ( $\geq VLI < VA$ )
- Carico fonico inferiore ai valori limite d'immissione ( $\geq VP < VLI$ )
- Carico fonico inferiore ai valori di pianificazione ( $< VP$ )
- Punto di immissione in campo libero
- Edifici non sensibili (accessori)
- Edifici non considerati (esterni al perimetro di calcolo)

**Gradi di sensibilità**

- II
- III

**Zone del piano regolatore**

**ZONE RESIDENZIALI E MISTE**

- NP, Zona dei nuclei tradizionali del piano
- R2a, Zona residenziale estensiva
- R2p, Zona per residenze primarie
- R3p, Zona residenziale semi intensiva per residenze primarie
- PP-IP, Area oggetto di piano particolareggiato per infrastrutture d'interesse pubblico

**ZONE LAVORATIVE**

- Ai, Zona artigianale

**ZONE PER SCOPI PUBBLICI**

- AP-EP, Zona per attrezzature ed edifici d'interesse pubblico

**Altri elementi**

- Ostacoli esistenti (barriere antirumore, muri)
- Confine Sezione comunale

14