**Progetto di risanamento fonico
degli assi stradali cantonali e comunali
del Bellinzonese e Locarnese-Vallemaggia
(Fase prioritaria)**

Comune di Bellinzona

Sezioni di Bellinzona, Camorino, Claro, Giubiasco, Gorduno, Gudo, Monte Carasso e Sementina

Relazione tecnica

Sezione protezione aria, acqua e suolo – SPAAS
Ufficio prevenzione rumori – UPR

Bellinzona, marzo 2018



Abbreviazioni

DB strade	Banca dati strade
dB(A)	Decibel ponderato A
DC	Divisione delle costruzioni
DT	Dipartimento del territorio
EMPA	Laboratorio federale della prova dei materiali e di ricerca
FFI	Finestre fonoisolanti
FOSTRA	Fondo per le strade nazionali e il traffico d'agglomerato
GdS	Grado di sensibilità al rumore
GL	Gruppo di lavoro
LGI	Legge federale sulla geoinformazione
LPAmb	Legge federale sulla protezione dell'ambiente
LUMin	Legge federale concernente l'utilizzazione dell'imposta sugli oli minerali a destinazione vincolata e di altri mezzi a destinazione vincolata per il traffico stradale e aereo
MDS	Modello digitale della superficie
MDT	Modello digitale del terreno
MISTRA	Sistema federale d'informazione stradale
MOVPOP	Banca dati movimento della popolazione
MU	Misurazione ufficiale
OASI	Osservatorio ambientale della Svizzera Italiana
OGI	Ordinanza federale sulla geoinformazione
OIF	Ordinanza federale contro l'inquinamento fonico
OSStr	Ordinanza sulla segnaletica stradale
PA	Programmi di agglomerato
PAB	Programma di agglomerato del Bellinzonese
PALoc	Programma di agglomerato del Locarnese
PR	Piano regolatore
PRF	Progetto di risanamento fonico
REA	Registro degli edifici e delle abitazioni
ROIF	Regolamento d'applicazione dell'OIF
RT	Relazione tecnica
SM	Sezione della mobilità
SPAAS	Sezione protezione aria, acqua e suolo
SST	Sezione dello sviluppo territoriale
TGM	Traffico giornaliero medio
UCR	Ufficio del catasto e dei riordini fondiari
UFAM	Ufficio federale dell'ambiente
UGEO	Ufficio della geomatica
UPI	Centro svizzero di competenza per la prevenzione degli infortuni al servizio della popolazione
UPR	Ufficio prevenzione dei rumori
USIP	Ufficio della segnaletica e degli impianti pubblicitari
USTRA	Ufficio federale delle strade
UTRAC	Ufficio del tracciato

VA	Valore d'allarme secondo OIF
VL	Veicoli leggeri
VLER	Valori limite d'esposizione al rumore
VLI	Valore limite d'immissione secondo OIF
VP	Valore di pianificazione secondo OIF
VP	Veicoli pesanti
ZE	Zone edificabili

Basi giuridiche

Di diritto federale

- Legge federale sulla protezione dell'ambiente del 7 ottobre 1983 (LPAmb, RS 814.01);
- Legge federale sulla circolazione stradale del 19 dicembre 1958 (LCStr, RS 741.01);
- Ordinanza federale contro l'inquinamento fonico del 15 dicembre 1986 (OIF, RS 814.41);
- Ordinanza federale sulla segnaletica stradale del 5 settembre 1979 (OSStr, RS 741.21).

Di diritto cantonale

- Legge cantonale di applicazione della Legge federale sulla protezione dell'ambiente del 24 marzo 2004 (LALPAmb, RL 9.2.1.1);
- Legge cantonale di applicazione alla legislazione federale sulla circolazione stradale e la tassa sul traffico pesante del 24 settembre 1985 (RL 7.4.2.1);
- Regolamento di applicazione dell'Ordinanza federale contro l'inquinamento fonico del 17 maggio 2005 (ROIF, RL 9.2.1.1.3);
- Regolamento della legge cantonale di applicazione alla legislazione federale sulla circolazione stradale del 2 marzo 1999 (RL 7.4.2.1.1).

Direttive e manuali di riferimento

- *Manuale per il rumore stradale. Aiuto all'esecuzione per il risanamento.* Stato: dicembre 2006. Pratica ambientale n. 0637, Ufficio federale dell'ambiente, Berna
- *Sostenibilità economica e proporzionalità di provvedimenti antirumore. Ottimizzazione della ponderazione d'interessi.* Pratica ambientale n. 0906, Ufficio federale dell'ambiente, Berna 2006
- *Modèle de calcul du bruit du trafic routier pour ordinateur. 1^{ère} partie: Manuel d'utilisation du logiciel StL-86.* Les Cahiers de l'environnement n. 60, Office fédéral de l'environnement, Berne 1987
- *Bruit du trafic routier: Correction applicable au modèle de calcul du trafic routier.* Informations concernant l'Ordonnance sur la protection contre le bruit (OPB) n. 6. L'environnement pratique. Office fédéral de l'environnement, Berne 1995
- *Lärmtechnische Ermittlung bei Knoten und Kreiseln. Vollzugshilfe 3.21.* Cercle Bruit, febbraio 2016.

Glossario

Edificio non sensibile al rumore	Edificio privo di locali sensibili al rumore (tettoia, autorimessa, corpo accessorio, deposito, ...). Nei calcoli del rumore, in genere, è integrato come ostacolo fisico.
Edificio sensibile al rumore	Edificio con locali sensibili al rumore. Ai sensi del presente PRF, indica un edificio che comprende almeno un piano residenziale o lavorativo.
Emissione fonica	Rumore all'uscita da una fonte.
Grado di sensibilità al rumore	E' attribuito a ogni zona di piano regolatore, in base alla vulnerabilità della sua destinazione d'uso (tipo di attività che è ammesso). Il grado di sensibilità (GdS) I è attribuito alle zone che necessitano un'elevata protezione fonica, il II nelle zone residenziali e per scopi pubblici, il GdS III nelle zone in cui sono ammesse attività mediamente moleste (zone miste, zone agricole), mentre il IV alle zone in cui sono ammesse attività molto moleste (zone industriali). Il grado di sensibilità determina il valore limite d'esposizione al rumore applicabile secondo l'OIF.
Immissione fonica	Rumore nel punto di ricezione considerato (ad esempio la finestra di un edificio).
Impianto bisognoso di risanamento	Impianto (ad esempio la strada) le cui emissioni generano un'esposizione al rumore superiore ai valori limite prescritti dalla legge e devono pertanto essere contenute attraverso le dovute misure.
Isofona	Luogo dei punti dello spazio in cui si percepisce con medesima intensità un suono emesso da una sorgente sonora.
Livello di valutazione	Il livello sonoro è misurato o calcolato secondo metodi standardizzati. Per una valutazione corretta del grado di disturbo del rumore, dal livello sonoro si calcola il livello di valutazione Lr tenendo conto delle caratteristiche specifiche del suono (durata, impulsività, tonalità ecc.). Il valore Lr deve poi essere confrontato con i valori limite d'esposizione al rumore prescritti dalla legge.
Locali sensibili al rumore	S'intendono i locali delle abitazioni (tranne le cucine senza tinello, i servizi e i ripostigli) e delle aziende nei quali persone soggiornano regolarmente per un periodo prolungato, tranne i locali nei quali si tengono animali da reddito e i locali con notevole rumore aziendale.
Piano sensibile al rumore	Ai sensi del presente PRF, indica un piano che comprende almeno un locale sensibile al rumore.
Punto di ricezione	Su un edificio, coincide con il punto di calcolo delle immissioni foniche. Di principio deve situarsi al centro della finestra aperta di un locale sensibile al rumore. Nelle zone eedificabili, non ancora edificate, il punto di ricezione si situa dove, in base al piano regolatore e al diritto di costruzione, potranno sorgere edifici con locali sensibili al rumore. I valori d'esposizione al rumore devono essere rispettati nel punto di ricezione.

Risanamento fonico E' la limitazione delle emissioni foniche di un impianto fisso esistente.

Valori limite di esposizione al rumore

Valori d'allarme	Sono superiori ai valori limite d'immissione al rumore e determinano gli impianti che devono essere risanati prioritariamente. Come i valori limite, essi dipendono dal grado di sensibilità al rumore assegnato alla zona in cui sorge l'edificio.
Valori di pianificazione	Sono inferiori di 5 dB(A) rispetto ai valori limite d'immissione e si applicano in genere alla costruzione di nuovi impianti e per la delimitazione di nuove zone edificabili, nei cui casi le esigenze in materia di esposizione al rumore sono più restrittive.
Valori limite di immissione	Sono differenziati per tipologia d'impianto (strada, ferrovia, ...) e rappresentano la soglia oltre la quale il rumore disturba sensibilmente il benessere della popolazione. Essi variano a dipendenza del grado di sensibilità al rumore assegnato e permettono di determinare gli impianti che necessitano di risanamento fonico.

Indice

1.	INTRODUZIONE	1
2.	FONDAMENTI DEL PRF	2
2.1	PRINCIPI, CONCETTI E CRITERI DI FONDO SECONDO LPAMB E OIF	2
2.2	RISANAMENTO FONICO DELLE STRADE.....	3
2.2.1	VALORI LIMITE DI ESPOSIZIONE AL RUMORE STRADALE.....	3
2.2.2	ALLESTIMENTO DEL PRF.....	3
3.	CONTENUTI E FASI DI ELABORAZIONE DEL PRF.....	5
3.1	CONTENUTI DEL PRF	5
3.2	FASI DI ELABORAZIONE DEL PRF	6
3.2.1	SCHEMA DI PROGETTO.....	6
4.	MISURE DI RISANAMENTO CONSIDERATE NEL PRF	10
4.1	MISURE ALLA FONTE.....	10
4.1.1	MISURA 1 – POSA DI ASFALTO FONOASSORBENTE	11
4.1.2	CRITERI PER L'ADOZIONE DELLA MISURA 1	11
4.1.3	MISURA 2 – RIDUZIONE DELLA VELOCITÀ LEGALE DI CIRCOLAZIONE	12
4.1.4	CRITERI PER L'ADOZIONE DELLA MISURA 2.....	13
4.1.5	RIQUALIFICA DEGLI SPAZI PUBBLICI E PROGETTI DI MODERAZIONE DEL TRAFFICO TRAMITE INTERVENTI COSTRUTTIVI.....	13
4.2	MISURE SULLA LINEA DI PROPAGAZIONE	14
4.3	MISURE SUL PUNTO DI RICEZIONE.....	14
4.3.1	MISURA 3 – INSTALLAZIONE DI FINESTRE FONOIOLANTI (FFI)	14
4.3.2	CRITERI PER L'ADOZIONE DELLA MISURA 3.....	15
5.	BASI PER L'ELABORAZIONE DEL PRF DEL BELLINZONESE E LOCARNESE-VALLEMAGGIA – FASE PRIORITARIA.....	16
5.1	IMPIANTI STRADALI CONSIDERATI NEL PROGETTO.....	16
5.1.1	IMPIANTI INCLUSI NEL PRF	16
5.1.2	IMPIANTI ESCLUSI DAL PRF	16
5.1.3	ELENCO DEGLI ASSI STRADALI OGGETTO DEL PRF DEL BELLINZONESE E LOCARNESE-VALLEMAGGIA – FASE PRIORITARIA	17
5.1.4	COMUNE DI BELLINZONA: ASSI STRADALI CONSIDERATI.....	18
5.2	PARAMETRI DI CALCOLO DELLE EMISSIONI FONICHE	20
5.2.1	TRAFFICO.....	20
5.2.2	VELOCITÀ E PENDENZE	20
5.2.3	PAVIMENTAZIONE STRADALE	20
5.3	PARAMETRI DI CALCOLO DELLE IMMISSIONI FONICHE	21
5.3.1	PERIMETRO DI STUDIO E AREA DI CALCOLO.....	21
5.3.2	EDIFICI, SITUAZIONE PIANIFICATORIA E GRADI DI SENSIBILITÀ.....	21
5.3.3	PUNTI IN CAMPO LIBERO E OSTACOLI.....	22
5.3.4	ARROTONDAMENTI DEI LIVELLI SONORI	22
5.4	PIANO DI SITUAZIONE E EMISSIONI DEGLI IMPIANTI STRADALI DEL COMUNE DI BELLINZONA	22

5.5	IMMISSIONI FONICHE: SCENARIO DI RIFERIMENTO FUTURO PRIMA DEL RISANAMENTO (2036)	22
5.5.1	VALUTAZIONE DELLA SITUAZIONE FONICA DELL'AGGLOMERATO PRIMA DEL RISANAMENTO	23
5.5.2	CARICO FONICO PRIMA DEL RISANAMENTO: COMUNE DI BELLINZONA	24
6.	DESCRIZIONE DEL RISANAMENTO FONICO	26
6.1	SCHEDA INFORMATIVA – PIANO GENERALE DEGLI INTERVENTI	26
6.1.1	VALUTAZIONE DELLA SITUAZIONE FONICA DELL'AGGLOMERATO DOPO IL RISANAMENTO	26
6.2	DESCRIZIONE DEGLI INTERVENTI PROPOSTI PER IL COMUNE DI BELLINZONA	27
6.3	SINTESI DEI RISULTATI	33
7.	FACILITAZIONI	34
7.1	MOTIVAZIONI PER LA RICHIESTA DI FACILITAZIONI	34
8.	PROVVEDIMENTI DI ISOLAMENTO ACUSTICO DEGLI EDIFICI	35
8.1	DETERMINAZIONE DEGLI EDIFICI CHE NECESSITANO LA POSA DI FFI	35
9.	TEMPISTICA DI REALIZZAZIONE DEGLI INTERVENTI	36
9.1	SCHEDA INFORMATIVA – PIANO DELLA TEMPISTICA DEGLI INTERVENTI.....	37
10.	COSTO STIMATO DEL PRF	38
11.	CONCLUSIONI	40
	ALLEGATI	41

I. Introduzione

Nel corso del 2016, il Dipartimento del territorio (DT), per il tramite dell'Ufficio della prevenzione dei rumori (UPR) della Sezione protezione aria, acqua e suolo (SPAAS) ha allestito i catasti del rumore per i venti Comuni del Bellinzonese e Locarnese-Vallemaggia (Arbedo-Castione, Ascona, Avegno Gordevio, Bellinzona – *Sezioni di Bellinzona, Camorino, Claro, Giubiasco, Gorduno, Gudo, Monte Carasso e Sementina* –, Brissago, Cadenazzo, Cugnasco-Gerra, Gambarogno – *Sezioni di Contone, Magadino e Vira* –, Gordola, Lavertezzo, Locarno, Losone, Lumino, Maggia – *Sezione di Aurigeno* –, Minusio, Muralto, Ronco Sopra Ascona, Sant'Antonino, Tenero-Contra, Terre di Pedemonte – *Sezione di Tegna*) che, a oggi, sono maggiormente colpiti dall'inquinamento fonico generato dalle strade cantonali e comunali. Da tali catasti è emerso che poco meno del 30% della popolazione è esposto a immissioni stradali superiori ai valori limite stabiliti dall'Ordinanza federale contro l'inquinamento fonico (OIF). Di conseguenza, come prescritto dalla legislazione in materia, gli assi stradali che attraversano i Comuni sopraelencati e che contribuiscono in modo decisivo al superamento dei valori limite d'immissione, devono essere risanati.

Il presente progetto di risanamento fonico (PRF) illustra gli interventi concreti che il Cantone e i Comuni, in qualità di proprietari degli impianti stradali in questione, intendono attuare nei prossimi anni in favore della lotta contro il rumore causato dal traffico stradale.

Si tratta sostanzialmente di misure alla fonte (posa di pavimentazioni fonoassorbenti e riduzioni della velocità di transito), che mirano a limitare le emissioni generate lungo le strade e migliorare così la situazione fonica degli abitati e la qualità di vita delle persone che attualmente vivono a ridosso degli assi più trafficati.

Non va dimenticato, tuttavia, che il problema dell'inquinamento fonico esige delle azioni globali. In questo senso, il PRF si affianca ai numerosi provvedimenti che, parallelamente, Il Cantone e i Comuni promuovono nel quadro dei programmi d'agglomerato (trasferimento modale del traffico, riqualifica e rivalorizzazione degli spazi pubblici, misure per la sicurezza stradale,...), allo scopo di contenere l'incremento del traffico motorizzato e che, in maniera indiretta, pure contribuiscono a limitare le emissioni foniche.

La presente relazione tecnica (RT) è costituita da una prima parte generale (cap. da 2 a 4): il *capitolo 2* inquadra il PRF dal profilo giuridico e chiarisce i concetti generali relativi al risanamento fonico delle strade. I *capitoli 3 e 4* illustrano la strategia attuata per l'allestimento dei progetti, nonché le misure di risanamento e i criteri applicati a livello cantonale e comunale per determinare la natura e l'estensione degli interventi sugli assi stradali più rumorosi.

La seconda parte della RT (*capitoli da 5 a 10*), più specifica, comprende i parametri e i dati di base utilizzati per la determinazione delle immissioni foniche, la descrizione e gli effetti delle misure di risanamento proposte per il Bellinzonese e Locarnese-Vallemaggia e, nel dettaglio, per il Comune di Bellinzona, la richiesta di facilitazioni per gli impianti in oggetto e gli eventuali provvedimenti d'isolamento acustico sugli edifici che ne conseguono (*capitoli da 5 a 8*).

I *capitoli 9 e 10*, infine, indicando la tempistica e i costi di realizzazione delle misure di risanamento previste nel PRF. Il documento è corredato da diversi allegati, tabelle, schede informative e piani di dettaglio vincolanti.

2. Fondamenti del PRF

2.1 Principi, concetti e criteri di fondo secondo LPAmb e OIF

Il presente PRF è stato elaborato conformemente ai disposti della LPAmb e dell'OIF, che regolano la prevenzione e la lotta contro il rumore.

a) La LPAmb costituisce una legge-quadro, che fissa le norme di ordine generale basate su tre principi fondamentali:

- **Principio di prevenzione** (art. 1 LPAmb): *“gli effetti che potrebbero divenire dannosi o molesti devono essere limitati tempestivamente”*;
- **Principio di causalità** (art. 2 LPAmb): il proprietario di un impianto deve supportare i costi legati alle misure previste dalla legislazione in questione;
- **Principio d'intervento alla fonte** (art. 11 LPAmb): le emissioni devono essere limitate da misure applicate alla fonte.

La LPAmb contempla inoltre disposizioni specifiche sull'obbligo di risanamento applicabili agli impianti esistenti che non soddisfano le prescrizioni della LPAmb stessa o quelle ecologiche di altri leggi federali (art. 16 – 18 LPAmb) nonché sull'isolazione acustica negli edifici esistenti (art. 20 LPAmb).

b) Nel campo della protezione dal rumore la LPAmb è stata precisata dall'OIF che ha lo scopo di proteggere la popolazione dai rumori dannosi o molesti (art. 1 OIF), regolando, tra l'altro la limitazione delle emissioni foniche esterne prodotte dall'esercizio di impianti nuovi o esistenti ai sensi dell'art. 7 LPAmb (art. 1 cpv. 2 lett. a OIF).

L'OIF stabilisce pertanto i criteri e i metodi di analisi che servono alla valutazione del rumore. Essa definisce inoltre i concetti di **limitazione delle emissioni** (art. 2 cpv. 1 OIF), di **risanamento** degli impianti fissi rumorosi esistenti (art. artt. 2 cpv. 4, cpv. 13, 14, 16 OIF) e di **provvedimenti d'isolamento acustico** su edifici esistenti (art. 15 OIF).

Gli impianti fissi considerati dall'OIF quali **fonti di rumore da valutare e, se del caso, da risanare** sono i seguenti: le strade, le ferrovie, gli aeroporti, i poligoni di tiro, gli impianti industriali e le piazze d'armi, di tiro e d'esercizio militari (art. 2 cpv. 1 OIF).

Per ognuno di essi l'ordinanza stabilisce i **valori limite d'esposizione al rumore** (VLER - art. 2 cpv. 5 OIF) che devono essere rispettati e i **termini e le modalità di risanamento** nel caso questi siano superati.

Fra i VLER si distinguono i valori limite d'immissione (VLI - art. 13, 15 LPAmb), i valori di pianificazione (VP - art. 23 LPAmb) e i valori d'allarme (VA - art. 19 LPAmb). I valori limite variano in funzione dei **gradi di sensibilità al rumore (GdS)**, che devono essere assegnati alle zone d'utilizzazione definite nei piani regolatori comunali (art. 43 e art. 44 OIF), coerentemente con il tipo di attività ammesso dalla loro destinazione d'uso.

Per la valutazione delle immissioni dei diversi impianti, l'OIF impone l'allestimento di un **catasto del rumore** (art. 37 OIF) che determini lo stato acustico attuale. Il catasto è pubblico. Il rumore consentito è invece determinato nell'ambito, fra l'altro, della decisione concernente il risanamento degli impianti (art. 37a cpv. 1 OIF).

c) A livello cantonale il ROIF disciplina l'applicazione delle norme della LPAmb e dell'OIF (art. 1). Esso fissa le competenze del DT (art. 2 ROIF) e quelle dell'UPR (art. 4 ROIF).

2.2 Risanamento fonico delle strade

2.2.1 Valori limite di esposizione al rumore stradale

Nella tabella sottostante sono indicati i VLER per il traffico stradale (allegato 3 OIF), determinanti per la valutazione della situazione fonica che sta alla base del PRF.

Valori limite d'esposizione al rumore del traffico stradale						
Grado di sensibilità GdS	Valori di pianificazione VP		Valori limite d'immissione VLI		Valori d'allarme VA	
	Lr in dB(A)		Lr in dB(A)		Lr in dB(A)	
	Giorno	Notte	Giorno	Notte	Giorno	Notte
I	50	40	55	45	65	60
II	55	45	60	50	70	65
III	60	50	65	55	70	65
IV	65	55	70	60	75	70

Come si può notare, oltre al GdS, i valori limite variano in funzione del periodo della giornata (i valori tollerati durante la notte sono generalmente di 10 dB(A) inferiori rispetto a quelli tollerati durante il giorno¹). Particolari valori limite d'esposizione sono inoltre previsti per i locali aziendali siti in zone con GdS I, II e III: ai sensi dell'art. 42 OIF a questi sono applicabili valori superiori di 5 dB(A) rispetto ai locali residenziali.

Il PRF in oggetto tratta esclusivamente il risanamento di **impianti stradali esistenti**, per la valutazione degli edifici e dei mappali non ancora edificati che sono esposti a immissioni superiori ai valori consentiti dalla legge, sono determinanti i **VLI** e i **VA**.

I VP, più restrittivi, si applicano unicamente in relazione alla costruzione di nuovi impianti (strade) o nella delimitazione di nuove zone edificabili.

2.2.2 Allestimento del PRF

Per i dettagli tecnici delle fasi di allestimento del PRF si rimanda a quanto in seguito esposto al cap. 3 della RT.

Dal profilo giuridico, le varie fasi del PRF si basano sui seguenti fondamenti.

Sulla base dei contenuti del catasto (art. 37 OIF) e in funzione dei VLER definiti dai GdS si valutano le necessità e le priorità d'intervento e si elaborano i relativi **progetti di risanamento fonico** (art. 13 OIF) per la limitazione delle emissioni foniche delle esistenti strade considerate (art. 2 cpv. 4 OIF).

Ai sensi dell'art. 13 OIF, gli impianti stradali esistenti che contribuiscono in modo determinante al superamento dei VLI sono da risanare, vale a dire che le immissioni foniche da essi provocate devono essere ridotte **entro il valore limite d'immissione**.

Di principio le emissioni devono essere limitate innanzitutto attraverso **provvedimenti applicati alla fonte** (riduzione della velocità, pavimentazioni fonoassorbenti,...), poi sulla **via di propagazione** (pareti antirumore).

¹ Nell'ambito del rumore stradale, il giorno coincide con la fascia oraria tra le 6 e le 22, mentre la notte coincide con la fascia tra le 22 e le 6 (allegato 3 OIF).

Se per motivi di ordine finanziario, d'esercizio, di sicurezza o di protezione del paesaggio non è possibile ridurre le immissioni generate dall'impianto stradale al di sotto dei valori limite, possono essere accordate delle **facilitazioni** (art. 14 OIF). In tal caso le immissioni causate dalla strada oggetto del risanamento possono, in determinati punti, superare i valori limite d'immissione o addirittura i valori d'allarme.

Il detentore dell'impianto sopporta le spese di risanamento del suo impianto (art. 16 cpv. 1 OIF). Gli oneri concernenti la progettazione (elaborazione dello studio fonico) e la messa in opera dei progetti di risanamento delle **strade cantonali** è interamente a carico del Cantone, cui è ugualmente affidato il compito, in collaborazione con i Comuni, di allestire gli studi fonici per le **strade comunali**. L'esecuzione e il finanziamento delle misure di risanamento di quest'ultime spettano invece unicamente al Comune, come proprietario dell'impianto.

Conformemente all'art. 15 OIF se, a seguito delle facilitazioni accordate, i **valori d'allarme** sono **raggiunti o superati**, vige l'**obbligo** di intervenire direttamente sugli edifici esistenti, isolando fonicamente le finestre dei locali sensibili al rumore (misure di isolamento acustico). Le spese per l'esecuzione dei provvedimenti d'isolamento acustico sugli edifici **sono a carico del proprietario della strada**, se non fornisce la prova che, al momento della presentazione della domanda di costruzione dell'edificio considerato (art. 16 cpv. 2 OIF e art. 20 LPAmb), i valori limite d'immissione erano già stati superati, o i progetti dell'impianto erano già stati pubblicati.

3. Contenuti e fasi di elaborazione del PRF

Il PRF è stato allestito per l'insieme dei venti Comuni elencati in introduzione, che costituiscono il cosiddetto *Agglomerato di risanamento del Bellinzonese e Locarnese-Vallemaggia – Fase prioritaria* (cfr. Fig. 3 p.9), e interessa unicamente le **strade cantonali e comunali**². Il risanamento degli assi autostradali compete alla Confederazione ed esula pertanto dal presente progetto.

Gli interventi di risanamento fonico sono di principio stati valutati sull'insieme dell'*Agglomerato*, indipendentemente dai limiti comunali. I documenti che costituiscono il PRF comprendono quindi informazioni di carattere generale (inerenti all'*Agglomerato*) e piani di dettaglio, vincolanti, che riportano nello specifico le misure e gli effetti prospettati nei singoli Comuni, nella fattispecie a Bellinzona.

3.1 Contenuti del PRF

Il progetto si articola nei seguenti documenti:

Relazione tecnica (RT): rapporto esplicativo che illustra la metodologia d'allestimento, i contenuti, le motivazioni riguardanti la scelta degli interventi proposti e le richieste di facilitazioni per il risanamento, nonché i risultati, la tempistica di esecuzione e i costi indicativi del PRF.

Schede informative (S): rappresentazioni grafiche, a carattere non vincolante, che chiariscono determinati contenuti del PRF, in particolare l'estensione degli interventi su tutto il comprensorio in esame (*Piani generali degli interventi S1.1, S1.2, S1.3, S1.4*) e il programma di realizzazione delle misure di risanamento (tempistiche di esecuzione), che è invece illustrato nelle schede S2.1, S2.2, S2.3 e S2.4.

Piani del PRF (P): piani grafici vincolanti, suddivisi per Comune o Sezione comunale, che comprendono:

- *Piano di situazione e emissioni foniche degli impianti stradali (Piano 1.0)* comprendente le indicazioni sulle strade e i tratti stradali della Sezione che sono considerati nel PRF, l'area di calcolo e le emissioni calcolate prima e dopo il risanamento;
- Piano delle immissioni prima del risanamento – *Carico fonico (Piano 2.1 scenario diurno, P 2.2 scenario notturno)*, che illustra il carico fonico all'orizzonte 2036, senza interventi di risanamento fonico, e precisa la destinazione delle zone esposte al rumore definita nel piano regolatore e i relativi gradi di sensibilità assegnati;
- Piano delle immissioni dopo il risanamento – *Carico fonico (Piano 2.3 scenario diurno, Piano 2.4 scenario notturno)*, comprendente gli interventi previsti lungo le tratte stradali e il carico fonico risultante dopo il risanamento;
- Piano degli *Impianti risanati e relative richieste di facilitazioni (Piano 3.0)* che rappresenta gli assi o i tratti stradali considerati come risanati ai sensi del presente PRF, nonché gli edifici e i fondi per rapporto ai quali sono richieste le facilitazioni per gli impianti in oggetto.

Allegati alla RT e di importanza per la comprensione dei piani grafici:

Allegato A.1 (*Metodologia di allestimento dei catasti del rumore stradale*): contenente le specifiche tecniche relative ai parametri, ai modelli e alla metodologia di calcolo delle emissioni e delle immissioni generate dagli impianti stradali.

² Per quanto concerne le strade comunali, il PRF considera unicamente le strade più trafficate, determinate secondo i criteri esposti al cap. 1.2.1 dell'allegato A1 – *Metodologia di allestimento dei catasti del rumore stradale*.

Allegato A.2 (*Tabella delle immissioni foniche*): completa i piani delle immissioni e riporta i livelli di valutazione (Leq) calcolati in corrispondenza degli edifici con locali sensibili al rumore e dei mappali parzialmente o non ancora edificati di ogni Comune o Sezione comunale dell'Agglomerato (in questo caso Bellinzona).

Allegato A.3 (*Edifici in relazione ai quali sono richieste le facilitazioni*): lista degli edifici e dei mappali della del Comune o della Sezione comunale, illustrati sul piano delle facilitazioni.

I documenti relativi a tutti i Comuni dell'Agglomerato del Bellinzonese e Locarnese-Vallemaggia – Fase prioritaria, sono disponibili sul sito www.ti.ch/rumore fino al termine del periodo di consultazione del PRF.

3.2 Fasi di elaborazione del PRF

L'elaborazione del PRF si svolge secondo i seguenti principi:

1. definizione di una procedura di elaborazione standard, basata su dati informatizzati, criteri di esecuzione e misure d'intervento applicabili in modo generalizzato per tutti i Comuni;
2. analisi e allestimento dei PRF su una base territoriale più ampia (concetto degli *Agglomerati di risanamento*), indipendente dai limiti comunali.

L'intento, tramite un'esecuzione uniforme, è di garantire la coerenza dei progetti a livello di ciascun Comune, sia nella metodologia di calcolo, sia nella ponderazione degli interessi in fase di valutazione dei provvedimenti, mirando così a un trattamento paritario di tutti i soggetti interessati.

L'elaborazione per agglomerati vuole invece garantire la continuità degli interventi lungo le strade, in particolare quelli cantonali, che attraversano più Comuni. Il risanamento fonico, di fatto, va inteso in relazione all'asse stradale nel suo insieme e non al territorio comunale.

3.2.1 Schema di progetto

Le fasi che hanno portato all'elaborazione del presente PRF, iniziate nell'autunno del 2015, sono riassunte nello schema alla pagina seguente (Fig. 1).

In un primo tempo, si è proceduto con la raccolta dei dati e dei parametri relativi alla rete stradale cantonale, per fare una prima analisi della situazione fonica del Ticino.

L'elaborazione del **Precatasto cantonale** (Fig. 2, pag. 8), sotto forma di carta delle isofone generate dalle emissioni delle strade cantonali e delle strade comunali con più di 2'000 v/g, ha permesso, in primo luogo, di identificare i Comuni maggiormente colpiti dall'inquinamento fonico e stabilire le priorità d'intervento; in secondo luogo, di determinare il **perimetro di studio** e i limiti delle **aree di calcolo** (in particolare gli edifici esposti) da considerare nell'allestimento dei catasti del rumore stradale veri e propri.

Su tutto il territorio cantonale sono così stati identificati 77 Comuni (109 Sezioni comunali) interessati dalla presenza di impianti stradali rumorosi o molto rumorosi (quindi potenzialmente bisognosi di risanamento), che costituiscono la cosiddetta **Fase prioritaria** e che sono stati a loro volta suddivisi in *Agglomerati di risanamento*, per dilazionare le fasi di allestimento dei relativi PRF. Gli stessi sono illustrati nella Fig. 3 a pagina 9.

Nel corso del 2016 l'UPR ha quindi allestito i catasti del rumore stradale dei Comuni e delle Sezioni della Fase prioritaria, partendo dal Mendrisiotto, per poi passare al Bellinzonese e Locarnese-Vallemaggia, al Luganese e, infine, alle Sezioni della Riviera e Valli.

I catasti sono stati successivamente presentati ai relativi Comuni e pubblicati sul web (sito OASI <http://www.oasi.ti.ch/web/catasti/catasto-rumore-stradale.html>).

Parallelamente, il DT ha istituito un apposito **gruppo di lavoro interdipartimentale** (GL), costituito dai rappresentanti dei principali servizi coinvolti nella tematica allo scopo di determinare i principi di applicazione delle misure di risanamento e di valutarne la fattibilità.



Figura 1 – Schema di progetto per l'allestimento dei PRF

La situazione emersa dai catasti (scenario futuro 2036) è stata discussa all'interno del GL, che ha fornito una prima analisi sulle possibili misure da attuare per il contenimento delle immissioni foniche nelle zone maggiormente colpite.

Allo stesso tempo si è proceduto con l'adattamento e le correzioni dei catasti, integrando le osservazioni pervenute dai Comuni riguardo alle strade comunali rilevate, agli edifici e ai dati di piano regolatore.

Sulla nuova base dati è stata quindi elaborata una prima bozza di progetto, il **PRF preliminare**, che è stato nuovamente sottoposto al GL, per valutarne più approfonditamente l'attuazione e la coerenza con altri interventi già pianificati o in fase di realizzazione, in particolare con le misure definite nell'ambito dei programmi di agglomerato di seconda e terza generazione.

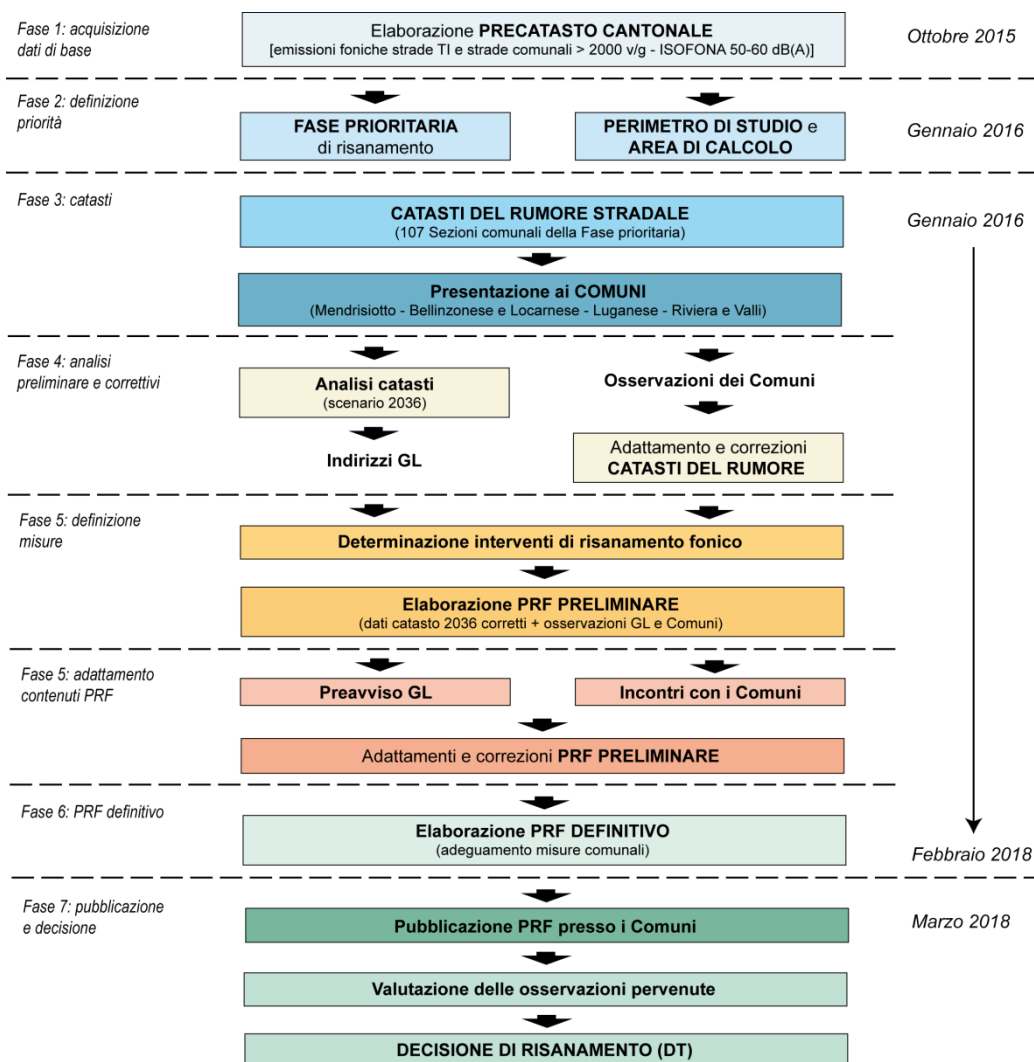
Contemporaneamente si sono svolti gli incontri con i Comuni, per discutere e concordare la fattibilità e l'eventuale tempistica degli interventi proposti sulle strade comunali.

Gli intenti dei Comuni e i preavvisi del GL hanno portato infine all'allestimento del **PRF definitivo** che è stato depositato in consultazione presso le Cancellerie dei Comuni interessati. Previa valutazione delle osservazioni inoltrate seguirà la decisione di risanamento, emanata dal DT.



Figura 2 – Precatasto cantonale

Priorità di intervento (determinazione Fase prioritaria di risanamento)

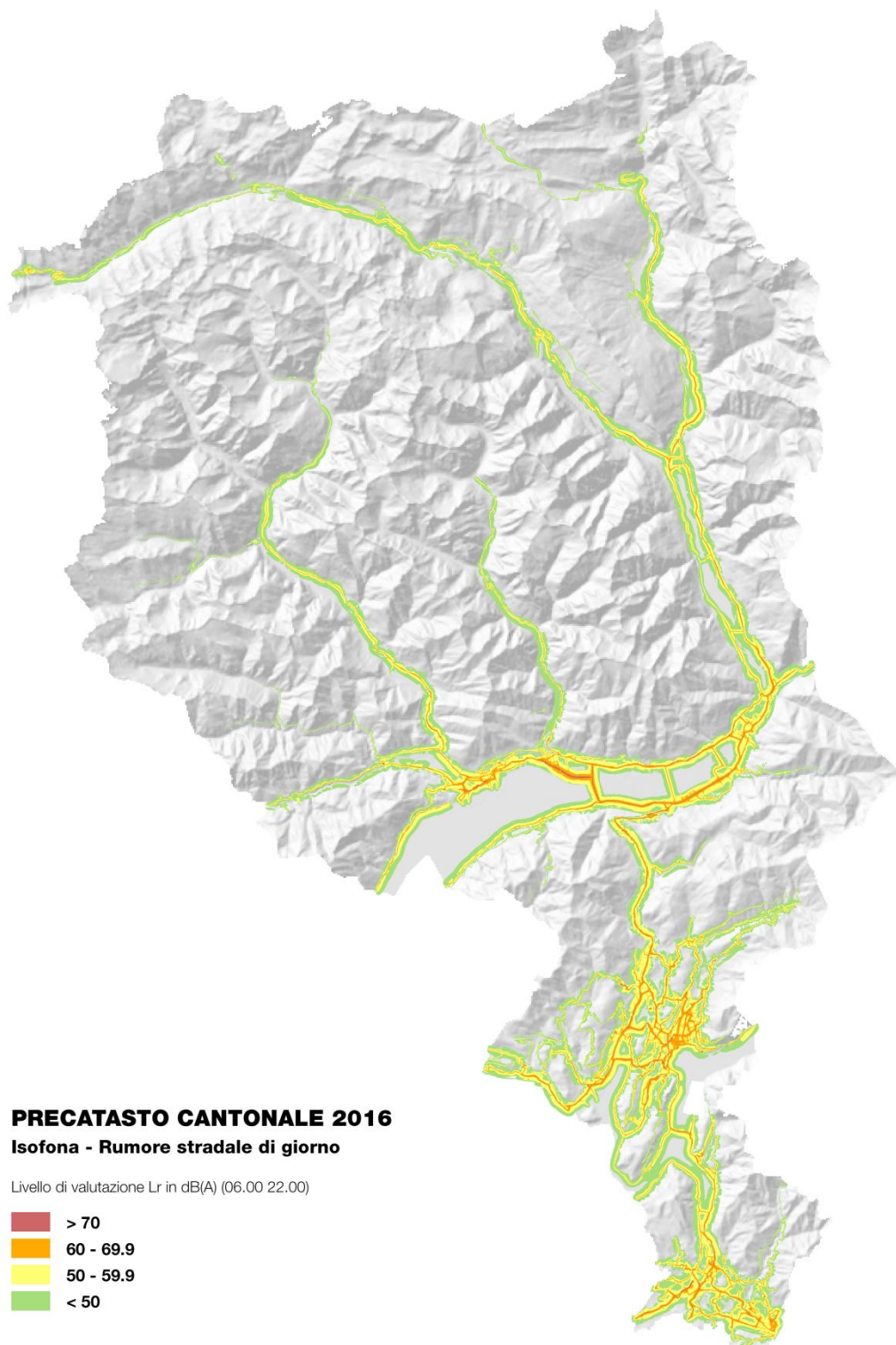

Figura 3 – Agglomerati di risanamento della Fase prioritaria.

4. Misure di risanamento considerate nel PRF

Di seguito sono illustrati le misure di risanamento fonico e i criteri di applicazione considerati nel presente PRF, conformemente alla strategia attuata e alle valutazioni scaturite dal GL.

Come accennato in precedenza, LPAmb e OIF indicano l'ordine in cui prendere le misure di protezione contro il rumore. Occorre intervenire innanzitutto alla **fonte** (art. 11 cpv 1 LPAmb), poi sulla **linea di propagazione** (art. 13 OIF). Solo se queste due prime misure si rivelano insufficienti o impossibili da attuare si agisce sul luogo d'immissione, vale a dire sul **punto di ricezione** (artt. 20 cpv 1 LPAmb e 15 cpv 1 e 2 OIF).

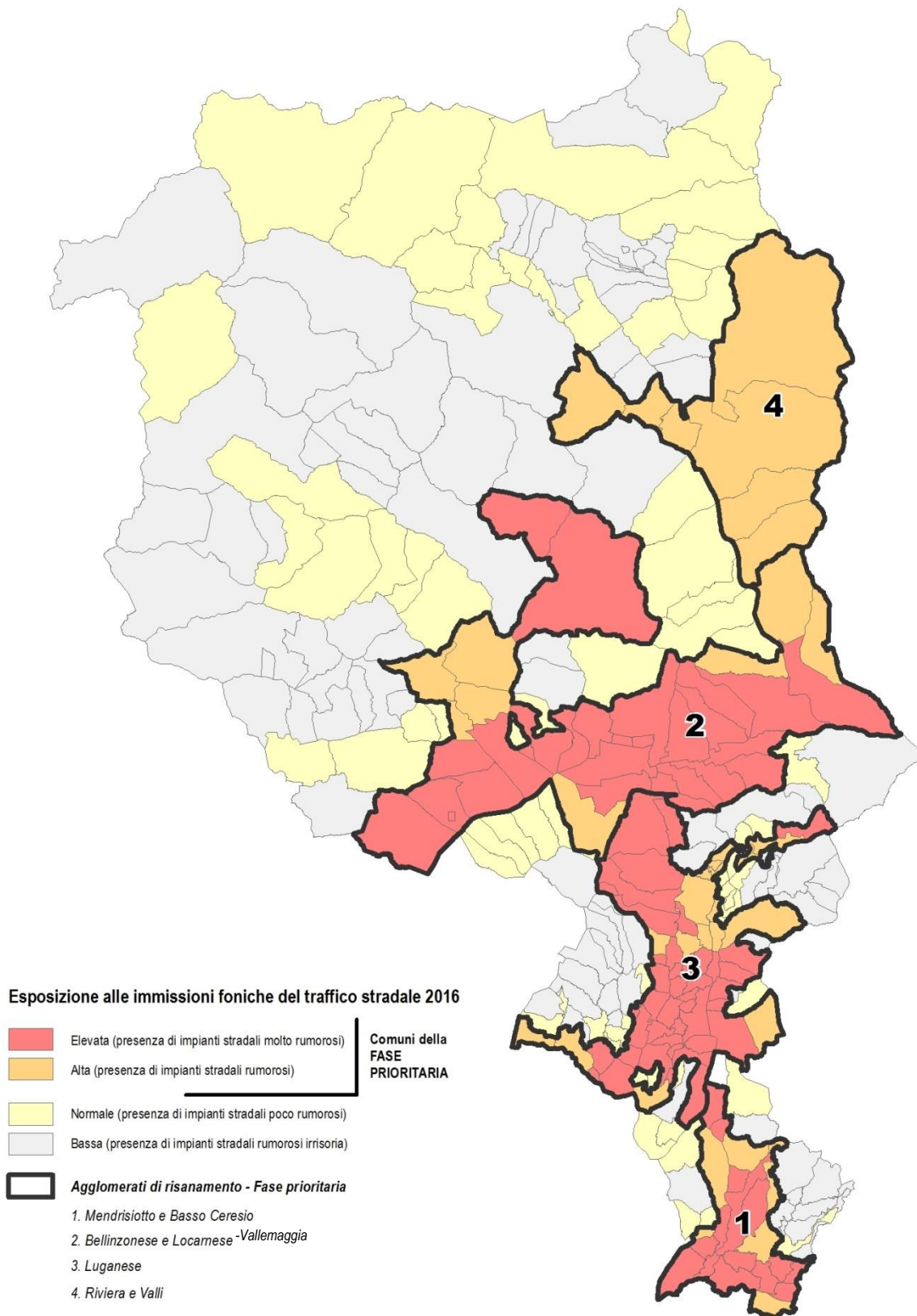
Lo schema seguente illustra le principali misure che possono essere attuate nei tre diversi casi:



Figura 4 – Principi di protezione contro il rumore e possibili interventi (fonte: UPR)

4.1 Misure alla fonte

Le **misure alla fonte** comprendono un'ampia gamma di azioni, che spazia dalla pianificazione degli spostamenti alla gestione del traffico, alla pianificazione degli spazi pubblici, al comportamento dei conducenti, come pure alle norme e ai controlli tecnici riguardanti i veicoli.

Poiché l'attuazione di questo tipo d'interventi è perlopiù decisa in altri ambiti (programmi di agglomerato e PR comunali per le misure riguardanti la pianificazione e la gestione del traffico e degli spazi pubblici, legislazione sulla circolazione stradale per quanto attiene alle normative sui veicoli), essi esulano dal presente PRF, che si limita, di fatto, alle misure tecniche che contribuiscono direttamente alla lotta contro il rumore.

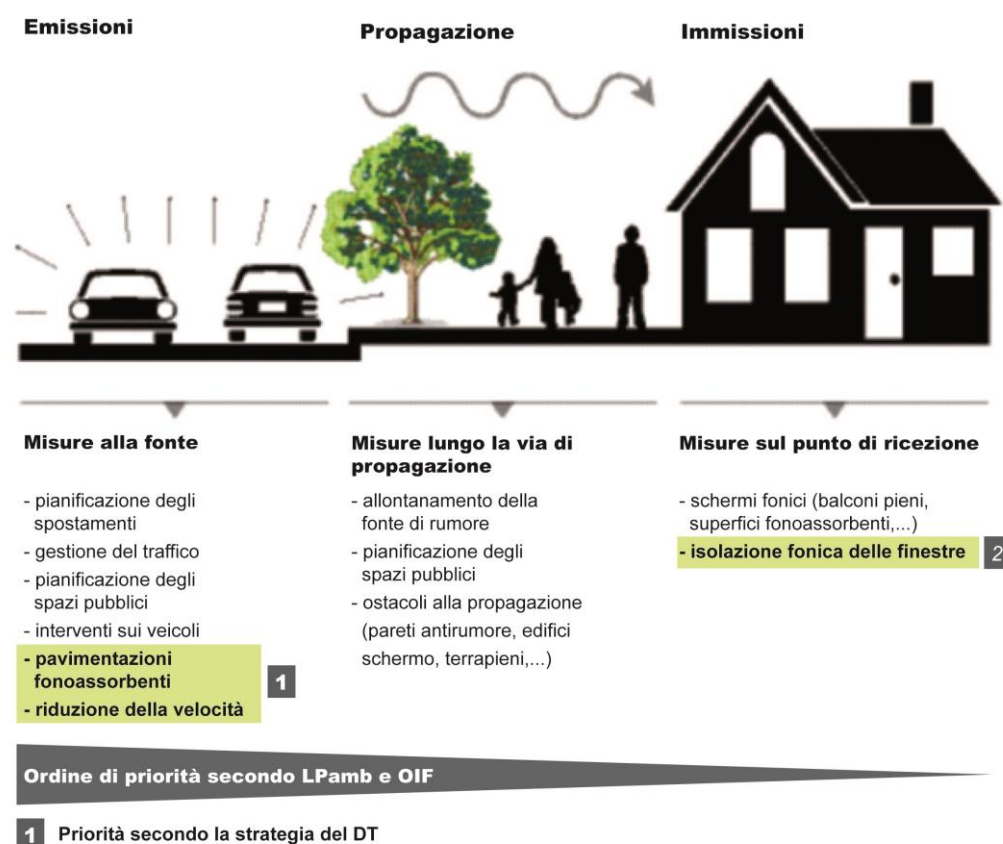
Lo schema (Fig. 4) evidenzia pertanto le due misure alla fonte prese in esame per l'elaborazione del presente PRF, ossia la *posa di asfalti fonoassorbenti* e la *riduzione della velocità di cartello*.

4.1.1 Misura I – Posa di asfalto fonoassorbente

Il rumore stradale è dovuto a diversi fattori. I principali sono il rumore da propulsione e quello causato dal rotolamento dei pneumatici. Quest'ultimo è preponderante: già a partire da una velocità di circa 25 km/h il rotolamento produce infatti più rumore del motore.

Una pavimentazione stradale dotata delle giuste proprietà permette di ridurre in modo decisivo i vari processi sonori e acustici. Gli elementi determinanti sono la granulometria della superficie, la ruvidità, la porosità e la capacità fonoassorbente: un conglomerato a granulometria fine ed elevata porosità aumenta infatti il potenziale fonoassorbente della pavimentazione.

Un manto stradale è considerato "fonoassorbente" quando permette per tutta la durata di utilizzo di ridurre il rumore di almeno 1 dB(A) rispetto a una miscela di asfalto convenzionale. Dopo la posa, la riduzione del rumore deve essere di almeno 3 dB(A), un valore che è percepito come un dimezzamento del traffico.³

Le pavimentazioni fonoassorbenti costituiscono pertanto una misura alla fonte con un potenziale di riduzione del carico fonico elevato. Non pongono alcun tipo di problema dal punto di vista dell'integrazione nel paesaggio e il costo di posa supera di poco quello previsto per una pavimentazione standard.

Come pavimentazione fonoassorbente nel presente progetto viene di principio preso in considerazione l'**asfalto di tipo SDA 4-12** grazie al quale, sulla base di monitoraggi e test effettuati in altri Cantoni, è possibile simulare un beneficio fonico di -3 dB(A). Questo valore corrisponde alla riduzione che, in base allo stato attuale delle conoscenze, ci si può attendere per questo tipo di pavimentazione al termine della sua "durata di vita", vale a dire al momento in cui viene sostituito con uno nuovo (di principio 10 anni).

In alcuni casi isolati è stato inoltre considerato l'**asfalto di tipo SDA 8-12**, che costituisce la versione precedente del tipo SDA 4-12 e il cui beneficio in termini fonici è dell'ordine di -1 dB(A). Nell'*Agglomerato* tale tipo di pavimentazione è stato posato negli ultimi anni su alcune tratte stradali a Bellinzona, Ascona, Minusio e Locarno.

In ragione del degrado dovuto all'usura va precisato che l'efficacia della misura non contribuisce ovviamente a un risanamento "definitivo" dell'impianto stradale.

Per quanto concerne le strade cantonali, la sostituzione delle pavimentazioni fonoassorbenti sarà pertanto integrata e quindi garantita nel quadro della pianificazione dei futuri programmi di conservazione del manto stradale.

Non è da escludere, infine, che a livello tecnico miscele ancor più performanti possano essere a disposizione negli anni a venire, migliorando ulteriormente l'efficacia in termini di riduzione delle emissioni foniche.

4.1.2 Criteri per l'adozione della misura I

La posa di asfalto fonoassorbente è stata di principio considerata in corrispondenza di ogni tratto stradale da risanare, vale a dire **laddove sono rilevati superamenti dei valori limite di immissione** (VLI), all'interno degli abitati e in presenza di zone edificabili.

Allo scopo di contenere i costi di risanamento e intervenire prioritariamente sulle situazioni più critiche dal punto di vista dell'esposizione al rumore, in questa prima fase la misura **non è stata contemplata lungo le tratte esterne alle località**.

Consapevoli che la lotta al rumore non deve limitarsi alla sola protezione degli abitati, ma avere come scopo la salvaguardia generale del paesaggio sonoro (e quindi anche delle aree adibite allo

³ Jahresbericht 2012: Forschungspaket lärmarme Beläge innerorts TP3, Langzeitmonitoring, Grolimund & Partner 2013.

svago e al tempo libero) l'adozione della misura sulle tratte fuori località sarà indubbiamente vagliata negli anni a venire.

Nel rispetto di un uso parsimonioso delle risorse finanziarie e materiali, la posa di asfalti fonoassorbenti **non è inoltre proposta lungo le tratte stradali che negli ultimi 5 anni**, più precisamente dal 2013 ad oggi, **sono state oggetto di interventi di rinnovo della pavimentazione**.

La posa di asfalto lungo queste tratte (illustrate nel dettaglio al cap. 6.2. della RT) sarà verosimilmente valutata e realizzata al momento della prossima sostituzione dello strato di usura prevista nei programmi di conservazione del manto stradale.

Le tratte lungo le quali sono recentemente stati posati asfalti fonoassorbenti di tipo SDA 4-12 [-3 dB(A)] o SDA 8-12 [-1 dB(A)] sono dal canto loro considerate oggetto di interventi di risanamento già eseguiti e sono visibili sulle schede informative S 2 (*Piani delle tempistiche di realizzazione degli interventi*).

Esse sono quindi escluse dal calcolo delle immissioni dello *Scenario prima del risanamento* (cfr. cap. 5.2.3).

Il provvedimento **non è di principio previsto dove è presente una pavimentazione pregiata**.

Infine, si segnala che la misura **non è applicata anche in corrispondenza delle zone d'incontro** (20 km/h) presenti sulle strade comunali. A velocità così ridotte, come puntualizzato in apertura del capitolo precedente, il rumore del motore è preponderante rispetto a quello di rotolamento dei pneumatici, ragion per cui la posa di asfalto fonoassorbente non genererebbe alcun beneficio percettibile.

I criteri esposti per l'adozione della misura 1 si applicano di principio indistintamente sia per le strade cantonali sia per le strade comunali.

4.1.3 Misura 2 – Riduzione della velocità legale di circolazione

La limitazione della velocità di transito dei veicoli costituisce una misura alla fonte che può portare notevoli benefici dal punto di vista acustico. Dalle simulazioni effettuate nell'ambito del presente progetto risulta che una riduzione della velocità di cartello da 60 a 50 km/h comporta un beneficio di ca. -1.1 dB(A). Da 80 a 60 km/h la riduzione del carico fonico diurno si aggira attorno ai -2.1 dB(A), un valore che raggiunge i 3.2 dB(A) se il limite di circolazione da 80 viene portato a 50 km/h. La misura offre dunque un ottimo potenziale, se in aggiunta si considera che, dal profilo tecnico e finanziario, l'intervento è semplice da concretizzare (sostituzione del cartello di velocità) e comporta costi estremamente ridotti.

Nel quadro del presente PRF sono contemplate le seguenti variabili:

- riduzione **da 80 km/h a 60 km/h**
- riduzione **da 80, rispettivamente 60 km/h a 50 km/h**

Sulle strade cantonali in esame non sono di principio proposte riduzioni di velocità da 50 a 30 km/h. La promozione di tale intervento esula dal PRF in quanto già oggetto d'analisi nel quadro dei programmi d'agglomerato (attuazione del Modello upi 50/30). A tal proposito, si rimanda anche a quanto esposto nel cap. 7 della RT.

Le zone 30 e le zone d'incontro (zone 20 km/h) previste a livello comunale e già approvate sono invece considerate nell'elaborazione dello scenario di risanamento.

4.1.4 Criteria per l'adozione della misura 2

Lungo le tratte stradali bisognose di risanamento, le riduzioni della velocità di cartello da 80 km/h a 60 km/h sono state considerate in **presenza di zone di collegamento** tra abitati o località, di **comparti industriali** relativamente estesi con abitazioni sporadiche o in corrispondenza di **gruppi relativamente omogenei di edifici**, in entrata o in uscita dalle località, **con superamenti importanti dei VLI**. Di principio, la riduzione da 80 a 60 km/h è proposta per attenuare i fenomeni di accelerazione/decelerazione che si producono lungo le tratte di congiunzione tra zone in cui vige il limite di 50 km/h o all'entrata/uscita delle località.

Le limitazioni da 80, rispettivamente 60 km/h a 50 km/h sono innanzitutto proposte laddove si può obiettivamente considerare che **la riduzione rientra nei limiti della località**⁴.

La misura è stata ugualmente proposta in **presenza di abitazioni discoste o di zone di utilizzazione a carattere residenziale parzialmente o non ancora edificate**, caratterizzate da superamenti importanti dei VLI. In questo caso le riduzioni di velocità sono proposte a tutela delle abitazioni che fanno parte della zona edificabile, ma isolate o discoste rispetto alla strada, e degli edifici che potrebbero sorgere in futuro in corrispondenza delle zone residenziali, già iscritte a piano regolatore.

Per entrambe le variabili si sottolinea infine che di principio non sono contemplate riduzioni di velocità su tratte discoste dalle località che si trovano fuori zona edificabile, neppure in presenza di abitazioni con superamenti dei VA.

I criteri esposti per l'adozione della misura 2 si applicano sia per strade cantonali, sia per le strade comunali. Si specifica tuttavia che le strade comunali con limite di velocità superiore a 50 km/h sono, di fatto, molto rare.

4.1.5 Riqualifica degli spazi pubblici e progetti di moderazione del traffico tramite interventi costruttivi

Nel quadro della tematica relativa alla riduzione della velocità di transito dei veicoli si precisa che di principio il presente PRF **non tratta progetti di riqualifica degli spazi pubblici o di moderazione del traffico tramite interventi costruttivi che non contemplano una riduzione formale della velocità di cartello**. Anche se interessano assi di proprietà cantonale, tali iniziative sono in genere promosse dai Comuni e la loro procedura di approvazione richiede un certo tempo prima di poterle realizzare. La natura dei progetti, inoltre, non sempre contribuisce a migliorare la situazione dal punto di vista del rumore stradale: dal profilo fonico, l'inserimento di dossi o pedane di rallentamento, l'utilizzo di ciottoli e lastre di granito o gli effetti di frenate e accelerazioni, possono contrarre facilmente i benefici della riduzione di velocità auspicata dagli interventi di moderazione. Come specificato in precedenza, il PRF integra unicamente i progetti già approvati (zone 30 e zone d'incontro) che includono una formale riduzione della velocità legale di circolazione, chiaramente quantificabile dal profilo del beneficio fonico.

⁴ A questo proposito occorre precisare che il cartello di località - che determina l'inizio e la fine del limite generale di circolazione a 50 km/h - è stabilito in funzione della densità dell'abitato visibile lungo la carreggiata (art. 50 OSStr). In alcune situazioni si è constatato che tale limite non rispecchia più l'evoluzione e l'attuale densità dell'abitato, ragion per cui lo spostamento della segnaletica che determina l'inizio di una località è giustificato e condiviso dai servizi interessati.

4.2 Misure sulla linea di propagazione

Le **misure sulla linea di propagazione** intervengono nello spazio disponibile tra la fonte di rumore (la strada) e il punto di ricezione (finestre aperte degli edifici) e si differenziano sostanzialmente in schermi naturali (terrapieni, colline antirumore,...) e schermi artificiali (muri o pareti antirumore, costruzioni annesse,...).

Questi interventi sono di principio proposti lungo gli assi caratterizzati da forte traffico. Tuttavia, nonostante l'importante potenziale di diminuzione del carico fonico (l'efficacia acustica si situa tra i 5 e i 15 dB(A) a seconda della dimensione e del tipo di opera), i cosiddetti *ripari fonici* presentano gravi inconvenienti legati in particolare alla loro integrazione nel contesto urbano. Quest'ultimo, infatti, poco si addice alla realizzazione di pareti foniche efficaci. Tra i motivi vi è la poca disponibilità di spazio tecnico per realizzarli, la presenza di accessi veicolari e pedonali, di regola numerosi nel contesto abitato, la presenza di contenuti sensibili (beni culturali, emergenze architettoniche ecc), e soprattutto la posizione dei fronti edificati (facciate vicine alla strada) che incidono sull'efficacia di eventuali pareti antirumore.

Dal profilo paesaggistico, inoltre, il riparo costituisce una cesura tra la strada e gli edifici che la fiancheggiano; più il legame è forte più il riparo è problematico e costituisce una barriera visiva, che in certi contesti peggiora le condizioni di percezione del paesaggio circostante. Quanto alla qualità architettonica, infine, si tratta di manufatti che difficilmente si integrano nel contesto costruito, a maggior ragione se sorgono in prossimità di un tessuto residenziale corredato da spazi e/o attrezzature d'uso pubblico.

A ciò si aggiunge l'inequivocabile non idoneo impatto paesaggistico di tali costruzioni all'interno del corredo urbano, che ne rende la fattibilità difficilmente attuabile.

Dal profilo finanziario, inoltre, la misura comporta costi e tempi decisamente elevati, dovuti non solo all'esecuzione dell'opera, ma anche alla fase di progettazione.

Per questi motivi e a fronte di una rete di strade cantonali e comunali particolarmente fitta, che obiettivamente poco si addice all'attuazione di questo tipo di intervento, **la posa di ripari fonici non è considerata tra le misure di risanamento prioritarie del progetto**. Di conseguenza, essa è stata analizzata solo marginalmente, di principio attraverso una valutazione generale delle eventuali potenziali ubicazioni in fase di consultazione dei PRF provvisori all'interno del GL.

In assenza di casi concretamente idonei alla realizzazione della misura si è quindi data la precedenza ad altri interventi, soprattutto nell'ottica di limitare i tempi di allestimento e di pubblicazione dei progetti e contenere i costi di attuazione dei PRF.

4.3 Misure sul punto di ricezione

Le **misure sul punto di ricezione** si applicano di principio in corrispondenza degli edifici, più precisamente dei locali sensibili al rumore, ed hanno lo scopo di aumentare il confort delle persone che abitano o lavorano in zone fortemente esposte al rumore stradale. Una delle soluzioni tecnicamente ed economicamente più semplici consiste nel sostituire le finestre esistenti con *finestre fonoisolanti*. Altre interventi sulle facciate sono ugualmente possibili, ma possono essere attuati unicamente nell'ambito di ristrutturazioni degli immobili, il che ne rende difficoltosa la realizzazione in tempi brevi.

4.3.1 Misura 3 – Installazione di finestre fonoisolanti (FFI)

La posa di FFI è prevista di principio ovunque le altre misure sono inefficaci, inapplicabili o finanziariamente sproporzionate. In particolare nei centri abitati, spesso costituisce la sola soluzione tecnicamente ed economicamente possibile.

Tuttavia, questa misura non è ideale in quanto è efficace unicamente se le finestre sono chiuse e non offre quindi nessuna protezione agli spazi esterni.

Per questi motivi, nel quadro della strategia di risanamento attuata, orientata agli interventi alla fonte, essa non costituisce una misura diretta, ma è prevista unicamente sugli edifici che sono esposti ai VA e dove si applica l'art.15 OIF. In tal caso, la legislazione stabilisce che i proprietari sono, di fatto, obbligati a isolare fonicamente i locali sensibili al rumore; il costo dell'intervento, tuttavia, è a carico dal proprietario dell'impianto stradale (art.16 OIF). A titolo indicativo il costo della misura si situa attorno ai 2'500 CHF per finestra.

4.3.2 Criteria per l'adozione della misura 3

Come menzionato, il presente PRF prevede la posa di FFI **unicamente sugli edifici che sono esposti ai VA** a causa delle facilitazioni accordate, ma **che hanno ottenuto la licenza edilizia prima dell'1.1.1985 e rientrano nei disposti degli artt. 20 LPAmb e 15 cpv. 3 OIF**.

In questi casi, la misura interessa sia agli edifici siti in zona edificabile, sia agli immobili fuori zona e si attua **solo nei locali sensibili al rumore** (art. 2 cpv. 6 OIF) e laddove si ritiene che possano obiettivamente **contribuire a ridurre in modo percettibile il rumore all'interno dell'edificio**.

L'accertamento degli immobili dove si dovrà procedere con la posa di FFI sarà eseguito soltanto dopo l'approvazione del PRF (vedi anche quanto esposto nel cap. 8).

Gli edifici che raggiungono o superano i VA, la cui autorizzazione a costruire è stata rilasciata dopo il 1.1.1985, non sono interessati dalla misura. Parimenti, il presente PRF **non prevede l'intervento sugli edifici che superano i VLI e neppure sugli edifici lavorativi esposti ai VA unicamente di notte**, ma in cui le attività lavorative si svolgono durante il giorno.

L'accertamento degli immobili che effettivamente soggiacciono all'art.15 OIF sarà eseguito soltanto dopo l'approvazione del PRF.

I criteri esposti per l'adozione della misura 3 si applicano di principio indistintamente sia per le strade cantonali, sia per le strade comunali.

In conclusione, la strategia d'intervento attuata prevede prioritariamente due misure alla fonte: l'adozione su larga scala di pavimentazioni fonoassorbenti e, dove ragionevole, la riduzione della velocità di transito. La posa di FFI è dal canto suo prevista solo in caso di raggiungimento o superamento dei VA per gli edifici che adempiono le condizioni sopra esposte. Fatta eccezione per gli interventi di riduzione della velocità di cartello, le misure si applicano sia per il risanamento delle strade cantonali che delle strade comunali.

5. Basi per l'elaborazione del PRF del Bellinzonese e Locarnese-Vallemaggia – Fase prioritaria

Il PRF è stato elaborato secondo la metodologia e i parametri descritti nell'allegato A.1 della RT - *Metodologia di allestimento dei catasti del rumore stradale* (UPR, gennaio 2016).

5.1 Impianti stradali considerati nel progetto

5.1.1 Impianti inclusi nel PRF

In generale, il PRF interessa la rete stradale esistente e lo stato di proprietà delle infrastrutture al momento della stesura del presente documento. Sono pertanto considerati gli impianti attualmente in opera, di proprietà cantonale e comunale.

Gli svincoli autostradali recentemente ceduti alla Confederazione nel quadro della ridefinizione del perimetro di manutenzione (UH-Peri3) e le relative tratte che si innestano sugli assi cantonali non sono oggetto del presente PRF in quanto di proprietà della Confederazione.

Gli impianti cantonali per i quali è prevista l'acquisizione da parte della Confederazione nell'ambito del progetto del Fondo per le strade nazionali e il traffico d'agglomerato (FOSTRA) del 2020 – nella fattispecie gli assi stradali PT406 e PA13 (Bellinzona Sud-Locarno-Ascona) sono invece parte del PRF.

5.1.2 Impianti esclusi dal PRF

Nuovi impianti stradali in esecuzione o adattamenti previsti nell'ambito di progetti stradali già approvati o in procinto di essere pubblicati (ad esempio lo svincolo autostradale di Via Tatti a Bellinzona) sono esclusi dal presente PRF, poiché soggiacciono agli artt. 7 e 8 OIF (limitazione delle emissioni degli impianti fissi nuovi o modificati) e già includono una specifica valutazione fonica e le relative misure di risanamento.

Essi appaiono nei piani con linea tratteggiata rosso scuro e sono considerati come tratte il cui risanamento è deciso nell'ambito di altri progetti.

Dal punto di vista tecnico, in corrispondenza di queste tratte le emissioni foniche sono calcolate come nulle.

Impianti stradali in progetto, la cui pubblicazione non è prevista entro i prossimi mesi e che lasciano supporre una procedura di approvazione controversa (ad esempio variante A2-A13) non sono stati considerati, così come le modifiche di carico veicolare previste.

Analogamente ai casi sopracitati, dal punto di vista della protezione dalle immissioni foniche tali progetti saranno valutati ai sensi dell'art. 7 OIF. La limitazione delle emissioni sarà pertanto parte integrante del progetto stradale e eventuali trasferimenti del traffico indotto lungo assi stradali già esistenti saranno valutati dalle autorità coinvolte al momento dell'approvazione dello stesso.

In tal senso occorre rammentare che il risanamento di un impianto non è mai da considerarsi come definitivo: in caso di mutate circostanze, nella fattispecie un aumento del traffico tale da produrre un incremento determinante delle immissioni foniche, può essere necessario effettuare una nuova valutazione dell'esposizione al rumore e degli interventi necessari.

5.1.3 Elenco degli assi stradali oggetto del PRF del Bellinzonese e Locarnese-Vallemaggia – Fase prioritaria

Le strade considerate come fonti di rumore che rientrano nel perimetro dell' *Agglomerato* della fase prioritaria del PRF del Bellinzonese e Locarnese-Vallemaggia comprendono l'insieme delle strade cantonali principali e secondarie che attraversano i Comuni di Arbedo-Castione, Ascona, Avegno-Gordevio, Bellinzona, Brissago, Cadenazzo, Cugnasco-Gerra, Gambarogno, Gordola, Lavertezzo, Locarno, Losone, Lumino, Maggia, Minusio, Muralto, Ronco s/Ascona, Sant'Antonino, Tenero-Contra, Terre di Pedemonte, nonché le strade comunali che presentano un TGM superiore ai 2'000 veicoli/giorno.

L'elenco degli impianti stradali considerati nei diversi Comuni, è riportato nella tabella seguente. In evidenza, gli assi stradali relativi al Comune di Bellinzona:

Tabella 2: Assi stradali considerati nel PRF del Bellinzonese e Locarnese-Vallemaggia – Fase prioritaria

Comune	Strade cantonali	Strade comunali
Arbedo-Castione	P2, P13	Via alla Rotonda, Via Bosciarina, Via Campagnora, Via Camporello, Via Cantonale, Via Corogna, Via delle Scuole, Via Molinazzo, Via Motto della Croce e Viale Moesa
Ascona	PA13, PA13SMA, PA407.2, S414	Via Borgo, Via Buonamano, Via Circonvallazione, Via Ferrera, Via Monte Verità, Via Pascolo e Viale Bartolomeo Papio
Avegno Gordevio	P407, S509	-
Bellinzona	P13, P2, P2.3, P408, S409, S609, S610, S612, S613, S614	Largo Elvezia, Piazza Orico, Via Canc. Molo, Via C. Ghiringhelli, Via Caratti, Via C. Salvioni, Via Chicherio, Via C. Pellandini, Via Daro, Via Dogana, Via Lugano, Via Mirasole, Via Monte Crenone, Via Murate, Via Orico, Via Ospedale, Via Pizzo di Claro, Via Pratocarasso, Via Vallone, Viale G. Motta, Viale Officina, Viale Stazione e Viale S. Franscini (Sezione di Bellinzona); Al Lischee, Ala Munda, In Arla, In Cumlina e Via Strece (Sezione di Camorino); A la Ca Comunal, Al Canvett, In Pasquei, In Piazza 't Casro e Int i Bol (Sezione di Claro); Piazza Grande, Via del Piano, Via della Posta, Via Mondari, Via Ponte Vecchio e Viale C. Olgiati (Sezione di Giubiasco); Al Piano (Sezione di Gudo).
Brissago	PA13	-
Cadenazzo	P2, P406.1, PT406, S616	Ala Campagna, Ai Lischee, Carrà degli Orti, Via Industrie e Via Stradonino (Sezione di Cadenazzo).
Cugnasco-Gerra	P13, S410, S410.1	Via Mondelle (Sezione di Cugnasco).
Gambarogno	P2, PT405, PT405.1, PT406, S403, S403.1, S404, S405	-
Gordola	P13, PA13, PA13TE, S410, S411	Via Brere, Via Centro Sportivo e Via Santa Maria.
Lavertezzo	S410	Via alle Scuole.

Comune	Strade cantonali	Strade comunali
Locarno	P13, P407, P407.1, PA13, PA13MOR, PA407.2, PT406, S413.3	Giardini G. B. Pioda, Largo Zorzi, Lungolago G.Motta, Piazza Muraccio, Piazza Sant'Antonio, Via A. Franzoni, Via A. Vigizzi, Via alla Morettina, Via alla Peschiera, Via B. Varenna, Via B. Luini, Via Borghese, Via Bramantino, Via Cappuccini, Via della Posta, Via delle Monache, Via Dott. G. Varesi, Via G. Respini, Via in Selva, Via L. Lavizzari, Via Marcacci, Via Nessi, Via S. Balestra, Via Trevani, Via Vallemaggia, Via V. Vela, Viale al Lido, Via delle Aziende, Viale dell'Isolino e Viale Verbano.
Losone	PA407.2, S414, S501	Via dei Patrizi, Via Emmaus, Via Gratello, Via Locarno, Via Mezzana, Via Prati dei Vizi, Via Primore e Via Trisnera.
Lumino	P13	-
Maggia	P407	-
Minusio	P13, P13.1, PA13, PA13MA, S412, S413, S413.1	Via Ca' di Ferro e Via Rinaldo Simen.
Muralto	P13, P407.1, S413.1, S413.2, S413.4	Via Mariani, Via Ballerini, Via Municipio, Via Collegiata, Via G. B. Pioda, Via G. G. Nessi e Viale Verbano.
Ronco s/Ascona	PA13, S414	-
Sant'Antonino	P2, S614	Ai Lischee, Al Piano, Via Campo Sportivo, Via Cima Paese, Via del Tiglio, Via della Chiesa, Via della Stazione, Via delle Scuole, Via Essagra, Via Gorelle, Via Industrie, Via Municipio, Via Serrai e Via Stradonino.
Tenero-Contra	P13, PA13, PA13MA, PA13TE, S412, S412.1	Via alle Brere, Via delle Ressighe, Via Saliciolo e Via San Nicolao.
Terre di Pedemonte	PA407.2	-

5.1.4 Comune di Bellinzona: assi stradali considerati

Come evidenziato nella tabella, le **strade cantonali** considerate per il Comune di Bellinzona sono:

- l'asse principale P2, (sponda sinistra del Ticino) che attraversa le Sezioni di Bellinzona (Via San Gottardo, Via Gen. H. Guisan, Viale Portone, Via E. Motta, Via F. Zorzi), Giubiasco (Via Bellinzona e Via Monte Ceneri), e Camorino (In Tirada);
- la breve tratta dell'asse principale P2.3, dalla rotonda di Bellinzona Nord al confine con Gorduno (Via Cantonale);
- l'asse principale P13 (sponda destra del Ticino) che attraversa le Sezioni di Monte Carasso (El Stradun), Sementina (Via Locarno) e Gudo (Via Cantonale);
- l'asse principale P408, che attraversa le Sezioni di Gorduno (Via Cantonale e Via Galbisio) e Bellinzona (Via Galbisio e Via Birreria);
- l'asse secondario S409 (Sezione di Gudo) lungo Via Al Piano;
- l'asse S609 (Sezione di Claro) lungo la Via A Tasin;
- l'asse secondario S610 (Sezione di Bellinzona) che dall'incrocio con Via Mirasole porta alla rotonda di Carasso (Via G. Lepori);
- l'asse secondario S612 (Sezione di Giubiasco), lungo Via Morobbia, Via Sasso Piatto e Via Lôro, fino al confine con Pianezzo;
- l'asse secondario S613, lungo la Via al Ticino (Sezioni di Sementina e Giubiasco);
- l'asse secondario S614, lungo le vie In Busciurina, Ai Casgnò, Al Sècc e In Vigana, a Camorino.

Per quanto concerne le **strade comunali**, sono integrate nel PRF:

a) *Sezione di Bellinzona*

- Largo Elvezia;
- Piazza Orico e Via Orico;
- Via Canc. Molo, dall'incrocio con Via Pellandini all'incrocio con Largo Elvezia;
- Via C. Ghiringhelli, dall'incrocio con Via Orico all'incrocio con Via Dogana;
- Via Caratti, dall'incrocio con Via Lugano all'incrocio con Via C. Maggini;
- Via C. Salvioni;
- Via Chicherio, dall'incrocio con Via Murate all'incrocio con Via al Fiume;
- Via C. Pellandini;
- la breve tratta di Via Daro, dall'incrocio con Viale Stazione all'incrocio con Vicolo Nadi;
- Via Dogana;
- Via Lugano;
- Via Mirasole;
- Via Monte Crenone, dall'incrocio con Via Mirasole all'incrocio con Via Monte Gaggio;
- Via Murate;
- Via Ospedale;
- la breve tratta di Via Pizzo di Claro, dall'incrocio con Via G. Motta all'incrocio con Via Monte Gaggio;
- Via Pratocarasso, dall'incrocio con Via G. Motta all'incrocio con Via Varrone;
- Via Vallone, dall'incrocio con Via San Gottardo al mappale 6325;
- Viale G. Motta;
- Viale Officina, dall'incrocio con Via San Gottardo all'incrocio con Vicolo S. Maria;
- la breve tratta di Viale Stazione, dall'incrocio con Largo Elvezia all'incrocio con Via Daro;
- Viale S. Franscini.

La Via Filanda, inizialmente analizzata in fase di allestimento del catasto del rumore stradale, è invece stata esclusa dal PRF in quanto i conteggi comunali eseguiti lungo questo asse attestano un traffico decisamente inferiore ai 2'000 veicoli giornalieri.

b) *Sezione di Camorino*

- Al Lischee;
- Ala Munda;
- la breve tratta della Via In Arla, dal confine con Giubiasco all'incrocio con Via Ai Furtin;
- In Cumlina, dall'incrocio con Via Ala Munda all'incrocio con Via Al Lischee;
- Via Strecce, lungo il confine con Sant'Antonino, dall'incrocio con Via Cantonale all'incrocio con Via ai Campisc.

c) *Sezione di Claro*

- A la Cà comunali, dall'incrocio con la strada cantonale all'incrocio con Via Ai Brascéi;
- la breve tratta di Via Al Canvét, dall'incrocio con In Pasquéi all'incrocio con Ai Monstéi;
- Via In Pasquéi
- la breve tratta di In Piazza 't Casro, tra la Via Int i Bol e In Pasquéi;
- Via Int i Bol.

d) *Sezione di Giubiasco*

- Via del Piano;
- Via della Posta;
- Via Mondari
- Via Ponte Vecchio;
- Viale C. Olgiate.

e) *Sezione di Gudo*

- Via Al Piano, dall'incrocio con l'asse S409 fino al confine con Via Stradonino a Cadenazzo.

Gli assi stradali considerati per il PRF del Comune di Bellinzona sono riportati sui piani sezionali denominati *Piano di situazione e delle emissioni foniche degli impianti stradali* (Piano 1.0), i cui contenuti sono esplicitati nel dettaglio al cap. 3.1 della RT.

5.2 Parametri di calcolo delle emissioni foniche

Per i dettagli tecnici e l'approfondimento dei parametri e dei modelli di calcolo si rimanda al cap. 1.2.1 dell'allegato A.1 - *Metodologia di allestimento dei catasti del rumore stradale* (UPR, gennaio 2016).

5.2.1 Traffico

Di principio, il PRF deve considerare l'evoluzione prevedibile delle immissioni su un orizzonte di 20 anni (vedi cap. 3.2 del *Manuale per il rumore stradale*). Le misure di risanamento fonico non sono quindi valutate e stabilite sulla base della situazione del traffico attuale (2016), bensì sul traffico previsto nel 2036.

Per l'elaborazione dello scenario futuro è stato utilizzato il dato sul traffico giornaliero medio (TGM) fornito dal Modello cantonale del traffico 2013, incrementato del 1% annuo fino all'orizzonte 2036.

La percentuale di aumento è stata concordata con la SM e mira a simulare, in particolare per gli assi cantonali, una situazione di traffico di transito tendente alla saturazione.

Per gli eventuali assi comunali che sono stati aggiunti a seguito delle segnalazioni dei Comuni è stato considerato il dato del conteggio comunale, incrementato del 1% annuo a dipendenza dell'anno di rilevamento.

Per la determinazione del traffico medio diurno e notturno e la ripartizione del traffico leggero e pesante, ci si è basati su quanto indicato nell'allegato 3 dell'OIF, analogamente a quanto fatto per i catasti.

5.2.2 Velocità e pendenze

Come velocità di transito dei veicoli è stata considerata la velocità legale (velocità di cartello), verificata sistematicamente nell'ambito dell'elaborazione del catasto del rumore stradale.

I correttivi relativi alle pendenze sono stati applicati a partire dal 3%.

5.2.3 Pavimentazione stradale

Di principio sono ripresi i parametri utilizzati per il calcolo del catasto e, per le strade cantonali (le comunali, in mancanza di informazioni specifiche, sono considerate con pavimentazione "standard"), sono applicati i correttivi come da annesso 1b del *Manuale per il rumore stradale*.

Per quanto concerne gli *asfalti fonoassorbenti già posati al momento dell'elaborazione del PRF* va sottolineato che gli stessi *sono considerati unicamente nel calcolo delle emissioni dello scenario dopo il risanamento*. Questi interventi rientrano nel PRF come "interventi già eseguiti" e identificati di conseguenza nelle schede informative S.3. Per il calcolo delle emissioni dello scenario prima del risanamento, le tratte in questione sono invece considerate con pavimentazione "standard" (senza correttivi), allo scopo di rendere evidente l'effetto dell'intervento già realizzato e formalizzarne l'esecuzione per la richiesta di sussidio secondo gli accordi programmatici presi con la Confederazione.

I parametri applicati agli assi stradali del Comune di Bellinzona e i risultati del calcolo delle emissioni sono illustrati nel *Piano di situazione e emissioni foniche degli impianti stradali* (Piani 1.0 delle diverse Sezioni comunali integrate nel PRF).

5.3 Parametri di calcolo delle immissioni foniche

Anche in questo caso, per le informazioni specifiche relative all'origine e all'elaborazione dei dati di calcolo delle immissioni foniche si rimanda al cap. 1.3 dell'allegato A.1. Le considerazioni seguenti si limitano ad esplicitare alcune questioni specifiche relative all'elaborazione del presente progetto.

5.3.1 Perimetro di studio e area di calcolo

Il perimetro di studio del PRF coincide, di fatto, con il limite dell'area definita come "*Agglomerato di risanamento del Bellinzonese e Locarnese-Vallemaggia – Fase prioritaria*" (Fig. 3 pag. 9). Tuttavia, per motivi pratici legati soprattutto alla leggibilità dei documenti, i piani di pubblicazione del PRF sono ridotti ai confini comunali (o sezionali, nel caso di Comuni aggregati), che rappresentano dunque il perimetro di studio del progetto a scala comunale.

L'area di calcolo, ossia l'insieme degli edifici che rientrano nel calcolo del carico fonico, è stata determinata in funzione del limite dell'isofona di riferimento 50-60 db(A) del Precatasto cantonale. Gli edifici esterni a tale limite sono stati integrati nel calcolo come ostacoli.

5.3.2 Edifici, situazione pianificatoria e gradi di sensibilità

In linea generale sono quindi stati ripresi gli edifici, con i rispettivi parametri di altezza, destinazione dei piani, ecc..., rilevati tramite sopralluogo nell'ambito dell'allestimento del catasti.

Eventuali edifici mancanti segnalati dall'autorità comunale sono stati integrati nel calcolo. Idem per le abitazioni che, a seguito dell'inserimento di assi comunali supplementari su richiesta del Comune, inizialmente non rientravano nel calcolo del catasto.

Nel complesso, sull'insieme dell'*Agglomerato* di risanamento sono stati rilevati 14328 edifici, compresi nell'area di calcolo: 8855 sono stati definiti sensibili al rumore, mentre 5473 edifici (corpi accessori, stalle, depositi,...) sono stati integrati come ostacoli, alla stessa stregua degli edifici esterni all'area di calcolo. I punti di ricezione per la simulazione del calcolo puntuale delle immissioni foniche, infatti, sono posti unicamente sugli edifici definiti sensibili.

Per quanto concerne il Comune di Bellinzona su un totale di 5919 edifici censiti, gli edifici sensibili sono 3427, contro 2492 edifici non sensibili al rumore. Gli stessi sono rappresentati sui Piani 1.0 delle emissioni foniche (vedi anche cap. 4.4 della RT) delle diverse Sezioni considerate.

I dati di piano regolatore vigenti e, in particolare, i gradi di sensibilità sono determinanti per stabilire gli edifici che si trovano esposti al rumore oltre i valori limiti stabiliti dall'OIF. Questi ultimi, si ricorda, variano per l'appunto in funzione del GdS assegnato. I dati di PR utilizzati per i catasti sono pertanto stati sottoposti a verifica da parte dei Comuni e le imprecisioni rilevate sono state puntualmente rettifiche.

La destinazione delle zone esposte al rumore e i relativi GdS assegnati sono riportati a titolo indicativo nei piani delle immissioni (Piani 2.1, 2.2, 2.3 e 2.4).

5.3.3 Punti in campo libero e ostacoli

I punti di calcolo in campo libero sui fondi non ancora o parzialmente edificati, siti in zona edificabile, sono sostanzialmente gli stessi del catasto. Nel quadro del PRF, gli stessi sono tra l'altro utilizzati per estrapolare i mappali (all'occorrenza solo i fondi liberi) che, a seguito della richiesta di facilitazioni all'impianto stradale, risultano esposti ai VA.

Per quanto concerne gli ostacoli, invece, a seguito delle osservazioni dei Comuni è stato necessario aggiungere alcuni elementi e, in alcuni casi, rettificare l'altezza delle pareti antirumore inserite a catasto.

5.3.4 Arrotondamenti dei livelli sonori

I livelli di valutazione (Lr) sono indicati con un decimale dopo la virgola.

Il valore limite si intende superato quando il livello di valutazione è superiore a tale valore limite. A titolo di esempio, il valore limite di 65 dB(A) si considera superato a partire da 65.1 dB(A).

5.4 Piano di situazione e emissioni degli impianti stradali del Comune di Bellinzona

I Piani 1.0 delle diverse Sezioni del Comune di Bellinzona illustrano l'area di calcolo e gli oggetti (impianti stradali ed edifici) inclusi nel perimetro di studio del PRF.

Gli edifici con almeno un locale sensibile al rumore che rientrano nell'area di calcolo sono rappresentati in giallo tenue. I corpi accessori o gli edifici che non presentano locali sensibili al rumore (autorimesse, diroccati, depositi, tettoie,...), che pure rientrano nell'area di calcolo, ma unicamente come ostacoli, sono illustrati in grigio. Lo stesso vale per gli edifici esterni all'area di calcolo, che sono rappresentati in trasparenza.

Gli assi stradali sono rappresentati in colore rosso se di proprietà cantonale, in blu se di proprietà comunale. Sono escluse le strade nazionali, le tratte in galleria (tunnel) e le tratte il cui risanamento è deciso nell'ambito di altri progetti stradali (cf. cap. 5.1.2), in corrispondenza dei quali le emissioni calcolate sono nulle.

Sul piano sono riportati i segmenti stradali omogenei dal punto di vista dei parametri utilizzati per il calcolo delle emissioni foniche (TGM, velocità, pendenza e tipo di pavimentazione), che sono riportati nella tabella affiancata, secondo la relativa numerazione dei segmenti.

La tabella fornisce il confronto tra il calcolo delle emissioni prima e dopo il risanamento.

Le tratte che sono oggetto di interventi di risanamento fonico sono state evidenziate per facilitare la lettura del piano e della tabella annessa.

5.5 Immissioni foniche: scenario di riferimento futuro prima del risanamento (2036)

Sulla base delle emissioni assi stradali calcolate per la *Situazione prima del risanamento* (vedi le relative colonne riportate nelle Tabelle delle emissioni sui Piani 1.0), sono state determinate le immissioni nei punti di ricezione situati in corrispondenza degli edifici sensibili per lo scenario futuro di riferimento (2036) del PRF. A questo riguardo si ricorda che emissioni e immissioni sono di principio calcolate teoricamente e che i risultati possono essere verificati puntualmente tramite misurazioni (vedi cap. 1.5 dell' allegato A.1).

Lo scenario futuro di riferimento costituisce la base di elaborazione del PRF, sulla quale sono state studiate le possibili misure di protezione fonica. La rappresentazione grafica dei risultati del calcolo delle immissioni per lo scenario in questione è contenuta nei due piani delle immissioni – *Carico fonico prima del risanamento* (Piano 2.1 scenario diurno, P 2.2 scenario notturno) delle diverse Sezioni considerate per il Comune di Bellinzona.

Per motivi pratici, per l'insieme dell'agglomerato non sono stati allestiti dei piani specifici delle immissioni; una descrizione sommaria della situazione fonica prima del risanamento è delineata nel capitolo che segue.

5.5.1 Valutazione della situazione fonica dell'Agglomerato prima del risanamento

La rete stradale dell'*Agglomerato* è fortemente condizionata dalla morfologia del territorio ed in particolare dalla presenza del fiume Ticino e del Lago Maggiore, che determinano la struttura dei principali assi che collegano e convergono verso i due poli urbani di Bellinzona e Locarno.

Nel Bellinzonese, sulla direttrice Nord-Sud, parallelamente all'autostrada A2, sono determinanti la strada cantonale sulla sponda destra del Ticino (assi P408 e P13 tra Gorduno-Monte Carasso-Sementina) e la strada cantonale sulla sponda sinistra (asse P2 tra Arbedo-Bellinzona-Camorino), che proseguono lungo il Piano di Magadino (asse P13, P2 e poi PT406). Nel Locarnese, i due assi si innestano in una rete radiale, comprendente la strada cantonale litoranea Locarno-Brissago (asse PA13), la strada litoranea del Gambarogno (asse PT405) e le strade cantonali delle Centovalli, Onsernone e Vallemaggia.

Lungo tutti questi assi, i volumi di traffico sono importanti e caratterizzati da una forte componente di spostamenti pendolari sia interni, sia tra i due poli di Bellinzona e Locarno, sia verso l'esterno. Il frontalierato, inoltre, incide in modo determinante sulla mobilità pendolare, in particolare lungo le due litoranee di Brissago e del Gambarogno. Le situazioni di saturazione che attualmente si verificano nelle ore di punta lungo gli assi cantonali principali mettono in evidenza i limiti di capacità della rete stradale del Bellinzonese e del Locarnese. Limiti che tendono a riversare il traffico di transito anche sulle strade secondarie e di quartiere.

Queste criticità si riflettono ovviamente anche sull'esposizione al rumore: nello scenario futuro di riferimento, che simula la situazione odierna all'orizzonte 2036, i superamenti dei VLI si rilevano lungo praticamente tutte le strade cantonali e buona parte degli assi comunali, fatto salvo per alcune strade di quartiere e per le tratte che attraversano le zone industriali, dove i valori limite sono meno restrittivi.

Per quanto concerne i VA, le situazioni più allarmanti si osservano evidentemente lungo gli assi cantonali summenzionati, in particolare la P13 sulla sponda destra, la P2 e la PT406 sulla sponda sinistra e le due litoranee in direzione di Brissago (PA13) e il Gambarogno (PT405). Un po' meno grave risulta invece il carico fonico generato dal traffico lungo gli assi delle valli del Locarnese, dove i superamenti dei VA sono più sporadici.

Sull'insieme dell'*Agglomerato*, un'analisi quantitativa del numero di edifici e di persone esposte al rumore delle strade cantonali e comunali considerate, che raggiungono e/o superano i valori limite fissati dall'OIF, porta ai seguenti risultati:

▪ **Situazione futura prima del risanamento (2036) – Agglomerato del Bellinzonese e Locarnese-Vallemaggia – Fase prioritaria**

Edifici senza superamento del VLI ⁽¹⁾	Edifici con superamento del VLI	Di cui con raggiungimento / superamento del VA ⁽²⁾	TOTALE Edifici ⁽³⁾
54271	4904	841	59175
Persone senza superamento del VLI	Persone con superamento del VLI	Di cui con raggiungimento / superamento del VA	TOTALE Persone residenti
84405	26139	3789	110544

⁽¹⁾ Valore limite d'immissione ⁽²⁾ Valore d'allarme

⁽³⁾ Sono intesi tutti gli edifici rilevati dalla Misurazione ufficiale al momento dell'allestimento del progetto. Il totale include quindi anche gli edifici esterni all'area di calcolo (edifici non calcolati).

Inoltre risultano anche **607** fondi edificabili, non ancora edificati, che presentano il superamento dei VLI, di cui **115** raggiungono o superano i VA.

5.5.2 Carico fonico prima del risanamento: Comune di Bellinzona

Come già menzionato, per quanto concerne le strade cantonali la situazione fonica prima del risanamento (scenario futuro 2036) risulta particolarmente critica lungo i principali assi cantonali che attraversano il Comune di Bellinzona (P2, P13 e P408), dove si rilevano diversi superamenti dei VA in corrispondenza di edifici sia residenziali che lavorativi. Salvo nei due casi della S409 (a Gudo) e S609 (a Claro), dove non si rilevano superamenti, a ridosso degli assi secondari (S409, S610, S612, S613 e S614), si osserva un numero importante di superamenti, che si limitano tuttavia ai VLI. I casi di edifici esposti ai VA lungo queste strade sono molto sporadici e da ricondurre in particolare alla vicinanza delle abitazioni alla careggiata.

Analogo discorso vale per la situazione relativa alle strade comunali: lungo la maggior parte degli assi si rilevano numerosi edifici esposti oltre i VLI, ma un solo caso oltre i VA (Via Lugano a Bellinzona).

Gli assi comunali sono pertanto da considerarsi, alla pari delle strade cantonali, bisognosi di risanamento, fatta eccezione per:

- Ala Ca Comunà (Claro) – un solo superamento e Int i Bol (due superamenti);
- Largo Elvezia, Via Daro, Via Pizzo di Claro e Viale Stazione (Bellinzona) – nessun superamento;
- la tratta di Via Vallone, dall'incrocio con Via Gerretta al mappale 6325, e Via Monte Crenone (Bellinzona), caratterizzate da un solo superamento dei VLI;
- Via C. Pellandini, la tratta considerata di Via C. Molo, Via Dogana e Via Caratti (due superamenti);
- Via Mondari e Via al Piano, dall'incrocio con Via Gerretta alla Via Mondari (Giubiasco) – nessun superamento;
- Al Lischee (nessun superamento) e Ala Munda e In Cumlina (un superamento) a Camorino;
- Via Al Piano a Gudo (nessun superamento).

Analogamente a quanto riportato per l'insieme dell'agglomerato, di seguito sono illustrati i risultati relativi al carico fonico determinato per il Comune di Bellinzona per lo scenario di riferimento futuro:

▪ **Situazione futura prima del risanamento (2036) – Comune di Bellinzona**

Edifici senza superamento del VLI	Edifici con superamento del VLI	<i>Di cui con raggiungimento / superamento del VA</i>	TOTALE Edifici
19870	1571	306	21441
Persone senza superamento del VLI	Persone con superamento del VLI	<i>Di cui con raggiungimento / superamento del VA</i>	TOTALE Persone residenti
32050	8501	1196	40551

Per quanto concerne i fondi edificabili, non ancora edificati, si rileva un superamento dei VLI in **167** casi, di cui **37** raggiungono o superano i VA.

I valori delle immissioni foniche calcolate in corrispondenza dei punti di calcolo – edifici sensibili e punti in campo libero – sono riportati in dettaglio nella *Tabella delle immissioni foniche* (allegato A.2) nella colonna *Situazione prima del risanamento*.

6. Descrizione del risanamento fonico

La scelta degli interventi di attenuazione delle immissioni foniche e la loro estensione è stata eseguita valutando i superamenti dei VLI (situazione peggiore tra il periodo diurno e quello notturno), secondo la procedura descritta al cap. 3 (descrizione dello schema di progetto) e sulla base delle priorità e dei criteri illustrati al cap. 4 della RT.

Come sottolineato a più riprese, conformemente alla strategia d'intervento definita dal DT, la preferenza è stata data alla posa di pavimentazioni fonoassorbenti e, dove ragionevole, alla riduzione della velocità di transito.

6.1 Scheda informativa – Piano generale degli interventi

I *Piani generali degli interventi* (schede S1.1, S1.2, S1.3, S1.4) illustrano l'insieme delle misure di risanamento fonico previste su tutto il territorio della fase prioritaria dell'*Agglomerato* del Bellinzonese e Locarnese-Vallemaggia e consentono di visualizzare l'estensione degli interventi oltre il limite comunale.

Complessivamente è prevista la posa di pavimentazione fonoassorbente lungo ca. 96.5 km di strade cantonali e comunali e la riduzione della velocità legale di circolazione in una quindicina di situazioni specifiche.

A livello comunale, il beneficio risultante dall'introduzione delle misure sulle **emissioni** degli impianti stradali è riportato nella colonna a destra (*Situazione dopo il risanamento*) della tabella annessa al *Piano di situazione e emissioni foniche* degli impianti stradali (Piano 1.0).

6.1.1 Valutazione della situazione fonica dell'*Agglomerato* dopo il risanamento

La tabella seguente riassume la situazione fonica dell'*agglomerato* in termini di superamento dei VLI, conseguente all'introduzione delle diverse misure di risanamento del PRF.

- **Situazione futura dopo il risanamento (2036) – *Agglomerato del Bellinzonese e Locarnese-Vallemaggia – Fase prioritaria***

Edifici senza superamento del VLI	Edifici con superamento Del VLI	Di cui con raggiungimento / superamento del VA	TOTALE Edifici
55714	3461	243	59175
Persone senza superamento del VLI	Persone con superamento del VLI	Di cui con raggiungimento / superamento del VA	TOTALE Persone residenti
91282	19262	884	110544

I fondi edificabili, non ancora edificati, interessati da un superamento dei VLI sono **480**, di cui **37** raggiungono o superano i VA.

Rispetto alla situazione iniziale (scenario futuro senza interventi), si osserva che le misure di risanamento proposte consentono di ridurre il numero di edifici esposti oltre i VLI da 4904 a 3461. Gli edifici che raggiungono o superano i VA passano invece da 841 a 243, mentre il numero dei fondi si riduce da 607 (115 =>VA) a 480 mappali (37 =>VA).

Nel complesso dell'*Agglomerato*, malgrado rimangano ancora degli esposti oltre i valori limite, il bilancio degli interventi è quindi da considerarsi più che positivo.

6.2 Descrizione degli interventi proposti per il Comune di Bellinzona

I piani delle immissioni – *Carico fonico dopo il risanamento* (Piani 2.3 e 2.4 per le diverse *Sezioni di Bellinzona*), raffigurano nel dettaglio gli interventi previsti sugli impianti stradali cantonali e comunali considerati nel PRF. Le diverse tipologie di misure sono differenziate tramite una specifica simbologia, riportata a legenda.

In sostanza, per quanto concerne le **strade cantonali** del Comune sono previsti:

a) Sezione di Bellinzona

Posa di asfalto fonoassorbente di tipo SDA 8-12 [-1 dB(A)]:

1. Su Via San Gottardo (**asse P2**) dall'incrocio con Via Paradiso all'incrocio con Via Gerretta.
2. Su Via Galbisio (**asse P408**), dal mappale 3325 alla rotonda di Carasso.

Questi due interventi (vedi anche scheda informativa – *Piano delle tempistiche di esecuzione degli interventi S2.1*) sono già stati realizzati.

Posa di asfalto fonoassorbente di tipo SDA 4-12 [-3 dB(A)]:

3. Su Via San Gottardo (**asse P2**) dal confine con Arbedo all'incrocio con Via Paradiso. Parte di questo intervento (dal mappale 328 al mappale al mappale 366, prima dell'incrocio con Via Vallone) è già stato eseguito (vedi anche scheda informativa S2.1)
La posa di asfalto fonoassorbente è ugualmente prevista sulla tratta dall'incrocio con Via Gerretta all'incrocio con Via S. Bernardino e dall'incrocio con Via G. Motta fino al confine con Giubiasco, fatta eccezione per la tratta lungo Via F. Zorzi, che rientra nei limiti del progetto stradale dello svincolo Bellinzona-Nord.
Analogamente al punto precedente si segnala che la tratta tra Via C. Pellandini e Via V. Vela è già stata realizzata (vedi anche scheda informativa S2.1).

La posa di asfalto fonoassorbente non è proposta sulla breve tratta tra Via S. Bernardino e Via G. Motta (vedi estratto sottostante) in quanto la stessa è stata recentemente oggetto di un rinnovo della pavimentazione stradale.

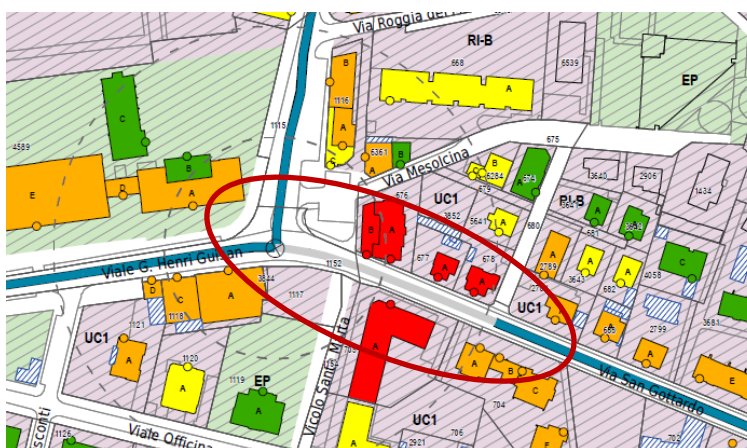

4. Su Via Galbisio (**asse P408**), dal confine con Gorduno all'incrocio con Via al Buión e dall'incrocio con Via Navett al mappale 3325. L'intervento è ugualmente proposto su Via Birreria dal mappale 3176 al mappale 3019, nonché dal mappale 6343 al mappale 6441.
5. Lungo Via G. Lepori (**asse S610**), tra Via Mirasole e Via Brunari.

b) Sezione di CamorinoPosa di asfalto fonoassorbente di tipo SDA 4-12 [-3 dB(A)]:

6. Su Via In Tirada (**asse P2**) dal confine con Giubiasco alla rotonda (incrocio con Via Busciurina).
Lungo la rimanente tratta dell'asse P2, dalla rotonda al confine con Sant'Antonino, l'intervento non è proposto in ragione della quantità limitata e molto sporadica di superamenti rilevati lungo la strada cantonale.
7. Su Via In Busciurina (**asse S614**), tra la rotonda sulla strada cantonale e il limite della zona del nucleo (mappale 2027) su Via Al Casgnò. Questo intervento è già stato eseguito su alcune tratte di Via Busciurina e Via Al Casgnò (vedi scheda S2.1).
Su Via Al Sècch (cf. estratto sottostante), l'intervento non è proposto, in quanto la pavimentazione è stata rinnovata di recente lungo diverse tratte della strada cantonale.

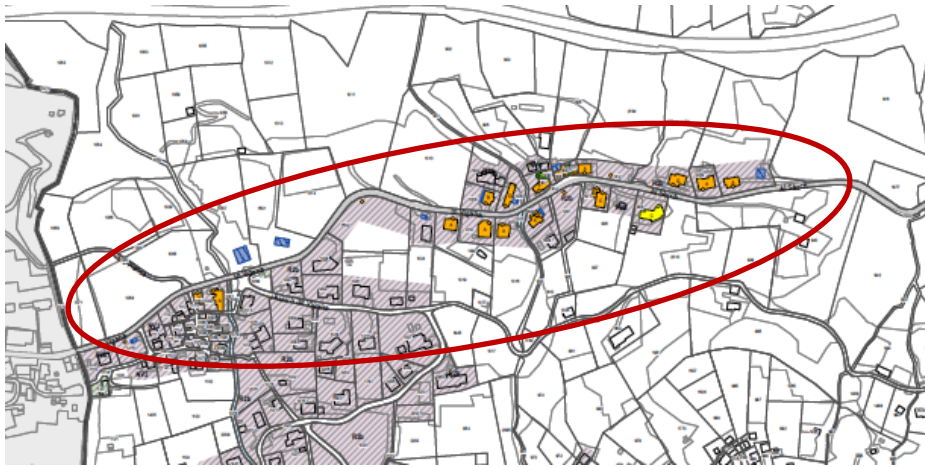
**c) Sezione di Claro**Posa di asfalto fonoassorbente di tipo SDA 4-12 [-3 dB(A)]:

8. Sulla Strada Cantonale (**asse P2**) tra il mappale 964 e il mappale 1070, dal mappale 1112 all'incrocio con Via Ala Ca Comunà (su Via A Torascia), nonché dall'incrocio con Via A Técial fino al mappale 1477 (sempre su Via A Torascia).
L'intervento non è proposto lungo la tratta tra l'incrocio di Via Ala Ca Comunà e l'incrocio di Via A Técial (cf. estratto sottostante), in quanto la pavimentazione è stata sostituita di recente.



Sull'asse S609, non si osservano superamenti, ragion per cui non è proposto alcun intervento di risanamento.

d) *Sezione di Giubiasco*

Posa di asfalto fonoassorbente di tipo SDA 4-12 [-3 dB(A)]:

9. Lungo tutto l'**asse P2** (Via Bellinzona e Via Monte Ceneri). Parte di questo intervento, dalla deviazione verso Via Olgiati e l'incrocio con Via Linoleum (Via Bellinzona), è già stato realizzato (vedi scheda informativa S2.1).
10. Sulla Via Morobbia (**asse S612**), dalla Ronda di Piazza Grande all'incrocio con Via E. Berta e dall'incrocio con Via alla Fraccia (mappale 1742) fino al primo tornante in entrata a Pianezzo (Via Carabella).
Sulla tratta tra Via E. Berta e l'incrocio con Via alla Fraccia (vedi estratto sottostante) l'intervento non è proposto a causa del recente rinnovo della pavimentazione.

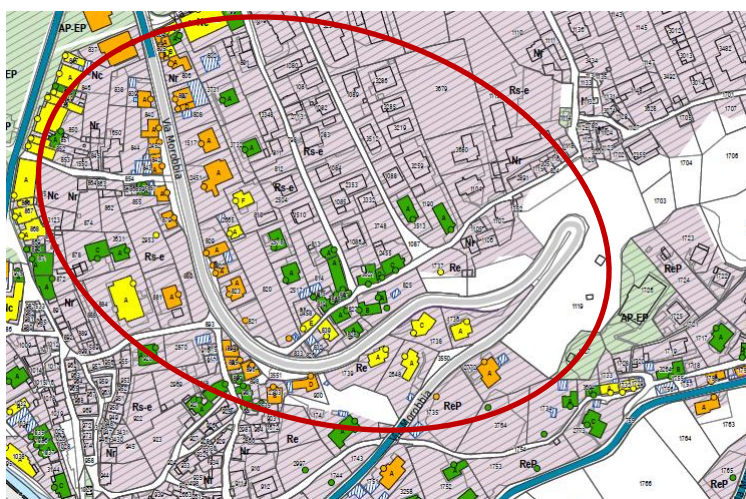

11. Su Via al Ticino (**asse S613**) dall'incrocio con Via Monte Ceneri all'incrocio con Viale Stazione e dall'incrocio con Via al Piano fino all'incrocio con Via Golena.
Sulla tratta intermedia della strada cantonale, anche in questo caso l'intervento non è proposto a causa del recente rinnovo del manto stradale.



e) *Sezione di Gorduno*

Posa di asfalto fonoassorbente di tipo SDA 4-12 [-3 dB(A)]:

12. Lungo Via Cantonale (**asse P2.3**), dall'incrocio con Via Pedari e la deviazione verso Via Galbisio.
13. Su Via Cantonale (**asse P408**), dal mappale 595 e lungo la Via Galbisio fino al confine con Bellinzona.

Riduzione della velocità di cartello:

14. Riduzione dagli attuali 60 km/h a 50km/h (**asse P2.3**), dall'incrocio con Via Pedari fino al mappale 7.

f) *Sezione di Gudo*

Posa di asfalto fonoassorbente di tipo SDA 4-12 [-3 dB(A)]:

15. Lungo Via Cantonale (**asse P13**), dal mappale 87 fino all'incrocio con Via Pian Marnino, di cui una tratta (dal mappale 927 fino all'incrocio di Via Pian Marnino) è già stata recentemente realizzata (vedi scheda informativa S2.2).

Riduzione della velocità di cartello:

16. Riduzione dagli attuali 80 km/h a 50km/h (**asse P13**), dal mappale 87 fino all'attuale cartello di inizio località (mappale 967).
17. Riduzione dagli attuali 60 km/h a 50km/h (**asse P13**), dal mappale 1001 fino al confine con Cugnasco.

g) *Sezione di Monte Carasso*

Posa di asfalto fonoassorbente di tipo SDA 4-12 [-3 dB(A)]:

18. Lungo El Stradun (**asse P13**), dal limite del progetto stradale dello svincolo Bellinzona-Nord fino al confine con Sementina.

h) *Sezione di Sementina*

Posa di asfalto fonoassorbente di tipo SDA 4-12 [-3 dB(A)]:

19. Lungo Via Locarno (**asse P13**), dal confine con Monte Carasso fino all'incrocio con via all'Isola, nonché dall'incrocio con Via Moyar al confine con Gudo.
20. Su Via al Ticino (**asse S613**), dall'incrocio con Via Locarno fino al sottopasso autostradale. Parte di questo intervento è perlato già stata realizzata (dal mappale 264 al sottopasso).

Gli interventi sulle **strade comunali** concordati con il Comune di Bellinzona nell'ambito dell'incontro svoltosi ad inizio febbraio prevedono:

a) *Sezione di Bellinzona*

Posa di asfalto fonoassorbente di tipo SDA 4-12 [-3 dB(A)]:

- su Via C. Salvioni;
- sulla breve tratta di Via Chicherio, dall'incrocio con Viale Franscini a Via al Fiume;
- su Via Lugano;
- su Via Mirasole;
- sulla tratta di Via Murate tra il Viale Portone e Via G. Cattori;
- su Via Ospedale;
- su Via Vallone, dall'incrocio con Via San Gottardo all'incrocio con Via Gerretta;
- lungo la tratta considerata di Viale Officina;
- su Viale G. Motta;
- su Viale S. Franscini;

L'intervento non è proposto sulla tratta di Via Pratocarasso considerata nel PRF, in ragione della recente approvazione del progetto di moderazione del traffico, che ha introdotto la riduzione della velocità di transito a 30km/h sulla strada in questione. Tale misura è pertanto da considerarsi già sufficiente, in un comparto dove il traffico veicolare è comunque ridotto.

Data la presenza di pavimentazione pregiata, la posa di asfalto fonoassorbente non è inoltre stata proposta lungo Piazza Orico, Via Orico, la tratta considerata di Via Ghiringhelli e Via Dogana.

Gli altri assi comunali, come già anticipato al capitolo 5.5.2 della RT, non generano superamenti tali da richiedere degli interventi che, dal punto di vista dei costi/benefici, risulterebbero poco ragionevoli.

b) *Sezione di Camorino*

Posa di asfalto fonoassorbente di tipo SDA 4-12 [-3 dB(A)]:

- su Via Strece, lungo la tratta considerata nel PRF, dall'incrocio con Via Cantonale e Via del Tiglio (sul confine con Sant'Antonino);

L'intervento non è proposto su Via In Arla in ragione del numero esiguo di superamenti (verosimilmente dovuti all'estrema vicinanza delle abitazioni alla strada, dopo il Ponte Vecchio) e in particolare del carico di traffico veicolare relativamente limitato che caratterizza l'asse in questione.

Come già sottolineato a capitolo 5.5.2, l'assenza, o quasi, di superamenti sulle rimanenti strade comunali considerate a Camorino (Al Lischee, Ala Munda e In Cumlina) non giustificano inoltre la necessità di intervenire con misure di risanamento fonico.

c) *Sezione di Claro*

I superamenti rilevati lungo In Piazza 't Casro, In Pasquei e Al Canvét sono indubbiamente da ricondurre alla vicinanza delle abitazioni rispetto alla carreggiata (In Piazza) e soprattutto alla notevole pendenza della stessa (In Pasquei), che incide in modo rilevante sulle immissioni calcolate.

In questa situazione ed in ragione del fatto che su questa tratta, dove è già in vigore una velocità legale di 30 km/h ed il carico veicolare è comunque molto ridotto, non si ritiene ragionevole proporre la sostituzione della pavimentazione con asfalto fonoassorbente.

Per le altre due strade comunali considerate (Int i Bol e Ala Ca Comunà), come già segnalato al capitolo 5.5.2, il numero estremamente ridotto dei superamenti non giustifica la necessità di proporre delle misure di risanamento fonico.

d) *Sezione di Giubiasco*

Posa di asfalto fonoassorbente di tipo SDA 4-12 [-3 dB(A)]:

- su Via del Piano, tra l'incrocio con Via al Ticino e l'incrocio con Via Geretta;
- su Via Ponte Vecchio, nell'ambito del progetto di riqualifica recentemente approvato;
- su Viale C. Olgiati, dal confine con Bellinzona fino al limite della zona 20 km/h. Sulla rimanente tratta, così come su Via della Posta, pure caratterizzata da una zona d'incontro, la misura non è prospettata in quanto, a velocità così ridotte, la posa di asfalto fonoassorbente non apporterebbe, di fatto, alcun beneficio (cf. anche capitolo 4.1.2 della RT).

Le rimanenti tratte degli assi comunali considerati a Giubiasco (Via Mondari e Via al Piano, dall'incrocio con Via Geretta alla Via Mondari), non sono bisognose di risanamento, in ragione dell'assenza di superamenti.

e) *Sezione di Gudo*

Come indicato al capitolo 5.5.2, lungo la parte di Via Al Piano di proprietà del Comune non si osservano superamenti dei valori limite. La tratta non è quindi bisognosa di risanamento.

La situazione fonica risultante a seguito dell'introduzione delle misure di risanamento sopra elencate, è così riassunta:

▪ **Situazione futura dopo il risanamento (2036) – Comune di Bellinzona**

Edifici senza superamento del VLI	Edifici con superamento del VLI	Di cui con raggiungimento / superamento del VA	TOTALE Edifici
20363	3461	243	59175
Persone senza superamento del VLI	Persone con superamento del VLI	Di cui con raggiungimento / superamento del VA	TOTALE Persone residenti
34686	5865	475	40551

Per quanto concerne i fondi edificabili, non ancora edificati, si rileva un superamento dei VLI in **145** casi, di cui **8** oltre i VA.

La colonna *Situazione dopo il risanamento* della *Tabella delle immissioni foniche* (allegato A.2) riporta i valori delle immissioni foniche calcolate in corrispondenza dei punti di calcolo, considerando le misure descritte per il Comune di Bellinzona.

6.3 Sintesi dei risultati

I risultati complessivi dello scenario 2036 prima e dopo il risanamento, per l'insieme della fase prioritaria dell'*Agglomerato* del Bellinzonese e Locarnese-Vallemaggia e, in dettaglio, per il Comune di Bellinzona, possono essere così riassunti:

Scenario	Edifici / Persone < VLI		Edifici / Persone > VLI		Di cui = > VA		TOTALE
							Edifici / Persone
Situazione prima del risanamento (2036)	AGGLOMERATO DEL BELLINZONENSE E LOCARNESE-VALLEMAGGIA – FASE PRIORITARIA						
	54271	91.7 %	4904	8.3 %	841	1.4 %	59175
	84405	76.4 %	26139	23.6 %	3789	3.4 %	110544
	Comune di BELLINZONA						
	19870	92.7 %	1571	7.3 %	306	1.4 %	21441
	32050	79.0 %	8501	21.0 %	1196	2.9 %	40551
Situazione dopo il risanamento (2036)	AGGLOMERATO DEL BELLINZONENSE E LOCARNESE-VALLEMAGGIA – FASE PRIORITARIA						
	55714	94.2 %	3461	5.8 %	243	0.4 %	59175
	91282	82.6 %	19262	17.4 %	884	0.8 %	110544
	Comune di BELLINZONA						
	20363	95.0 %	1078	5.0 %	124	0.6 %	21441
	34686	85.5 %	5865	14.5 %	475	1.2 %	40551

Rispetto allo scenario di riferimento, grazie agli interventi previsti nel progetto numerosi edifici, e quindi persone, possono beneficiare di una notevole riduzione delle immissioni foniche. Il bilancio degli interventi è indubbiamente positivo in quanto nell'agglomerato **1443 edifici in più rispettano i valori limite prescritti dalla legge e 598 edifici non sono più esposti ai valori d'allarme.**

Per quanto riguarda il **Comune di Bellinzona**, grazie alle misure di risanamento fonico prospettate **493 edifici** in più vedono ora il rispetto dei VLI, mentre **182** non sono più soggetti al raggiungimento / superamento dei VA.

In fatto di fondi edificabili, non ancora edificati, la situazione dopo il risanamento prevede **127** mappali in più che rispettano i VLI (**22** per il Comune di Bellinzona) e **78** fondi in più che si trovano al di sotto dei VA (**29** per Bellinzona). La limitazione del carico fonico attribuibile agli interventi previsti contribuisce quindi anche a migliorare la situazione fonica di diverse zone edificabili. Le misure alla fonte promosse nell'ambito del PRF, inoltre, consentono di ridurre il fastidioso rumore di fondo che colpisce numerose località che non si trovano direttamente a ridosso degli assi più trafficati e non rientrano nella fase prioritaria del progetto.

Ciò nonostante, le misure di risanamento proposte per le strade cantonali e comunali non sono comunque tali da far rientrare tutti gli edifici al di sotto dei VLI. Il piano delle facilitazioni (Piano 3.0) illustra, per le diverse Sezioni considerate nel PRF, tutti gli edifici e i mappali che, malgrado le misure di risanamento proposte nel presente progetto, rimangono esposti ad un carico fonico al di sopra dei limiti prescritti dall'OIF.

Vi è pertanto la necessità di richiedere le facilitazioni per gli impianti stradali considerati.

7. Facilitazioni

A norma di legge il proprietario dell'impianto inquinante richiede una facilitazione nel caso in cui i valori limite d'immissione sono ancora superati nonostante gli interventi di risanamento previsti. In sostanza, la richiesta di facilitazioni coincide, per un impianto, con la concessione di una deroga ad inquinare oltre i valori stabiliti dalla legge. Le motivazioni per la richiesta di facilitazioni sono indicati nell'art. 14 dell'OIF.

Come osservato al capitolo precedente, nonostante il tangibile miglioramento che i provvedimenti previsti apporteranno, nel Comune di Bellinzona diverse abitazioni e terreni edificabili rimangono ancora esposti a immissioni foniche superiori ai valori limite.

7.1 Motivazioni per la richiesta di facilitazioni

Per gli impianti stradali in esame, conformemente alla strategia attuata e ai criteri esposti al cap. 4, sono state valutate e studiate tutte le eventuali misure di risanamento, dando la precedenza a quelle alla fonte.

L'analisi effettuata, considerando le possibili soluzioni, ha portato ad individuare come attuabili gli interventi proposti in questo progetto. Altri interventi, come la posa di ripari fonici e riduzioni della velocità più incisive, sono risultati sproporzionati e non sostenibili.

In particolare, riguardo ad un'eventuale riduzione della velocità a 30 km/h sugli assi cantonali, va detto che, per una strada di collegamento, tale limitazione comprometterebbe di fatto la sua funzionalità. Secondo il modello Upi 50/30, infatti, sulle strade orientate al traffico deve essere garantita una velocità di transito di 50 km/h (limite generale di velocità) mentre le strade orientate all'insediamento sono destinate all'introduzione di zone 30. Questo modello rientra nelle Linee guida cantonali del 2017 sulla "Concezione dello spazio stradale all'interno delle località".

Una riduzione della velocità di circolazione a 30 km/h per le strade cantonali in oggetto risulta pertanto sproporzionata e di difficile attuazione.

Per queste ragioni, oltre a quelli proposti, non si sono individuati altri interventi alla fonte attuabili.

Per quanto riguarda gli interventi sulla linea di propagazione (ripari fonici), in corrispondenza degli edifici più esposti alle immissioni foniche, la conformazione dell'abitato e i numerosi accessi laterali non lasciano intravedere alcuna possibilità di posare ripari fonici nel Comune di Bellinzona. La misura è stata pertanto scartata, anche sulla scorta di quanto espresso in precedenza sull'inserimento, dal profilo paesaggistico, di tali opere in ambito urbano.

Alla luce delle valutazioni effettuate e dopo ponderazione dei vari interessi in gioco, gli interventi per il Comune di Bellinzona appaiono in definitiva la migliore soluzione attuabile. Per le strade cantonali e comunali in esame che, malgrado le misure di risanamento proposte, contribuiscono in modo determinante al superamento dei VLI, sono richieste le facilitazioni ai sensi dell'art. 14 OIF.

Nella fattispecie, la richiesta di facilitazioni concerne sostanzialmente tutti gli assi cantonali e comunali in esame, fatta eccezione per gli impianti che già inizialmente (situazione prima del risanamento) non generavano superamenti, nonché per Via Murate e Via Chicherio a Bellinzona e Via Ponte Vecchio a Giubiasco dove, grazie alle misure proposte, nessun edificio risulta esposto oltre i VLI..

I piani degli *Impianti risanati e relative richieste di facilitazioni* (P 3.0) delle Sezioni di Bellinzona rappresentano formalmente le strade risanate, nonché gli edifici e i fondi che superano i VLI e i VA nonostante gli interventi di risanamento, per rapporto ai quali occorre richiedere le facilitazioni per le strade summenzionate.

L'allegato A.3 riporta nel dettaglio l'elenco degli edifici e dei mappali che, dopo il risanamento, ancora risultano esposti oltre i VLI.

8. Provvedimenti di isolamento acustico degli edifici

Ai sensi dell'art. 15 OIF, il proprietario dell'impianto inquinante deve provvedere ad eseguire, o far eseguire, interventi di isolamento acustico sugli edifici dove i VA sono ancora raggiunti o superati, nonostante gli interventi di risanamento previsti.

Come esplicitato al cap. 4.3, l'**obbligo di attuare la misura** si limita in ogni caso agli **edifici il cui rilascio della licenza edilizia è avvenuto prima del 1.1.1985** (data di entrata in vigore della LPAmb) e unicamente **se sono soddisfatte le condizioni indicate negli artt. 20 LPAmb e 15 cpv 3 OIF**.

I provvedimenti sono inoltre da eseguire **unicamente nei locali sensibili al rumore** (art. 2 cpv. 6 OIF) e se si ritiene che possano obiettivamente **contribuire a ridurre in modo percettibile il rumore all'interno dell'edificio**.

Le **spese** per i provvedimenti di isolamento acustico (art. 16 OIF), che per il presente PRF consistono nella posa di finestre fonoisolanti (FFI), sono **a carico del proprietario dell'impianto stradale che causa i superamenti dei VA**.

Nel caso del Comune di Bellinzona, siccome i superamenti dei VA sono attribuibili agli assi principali cantonali P2, P13 e P408, gli eventuali costi dell'intervento saranno presi a carico dal Cantone.

8.1 Determinazione degli edifici che necessitano la posa di FFI

Il piano degli *Impianti risanati e relative richieste di facilitazioni* (Piano 3.0) relativo alle Sezioni di Bellinzona oggetto del PRF, riporta l'insieme degli edifici che, nel quadro della richiesta delle facilitazioni per gli impianti stradali in esame, superano i valori limite (sia VLI che VA). Per quanto concerne gli immobili esposti sopra i VA, esso illustra i potenziali casi in cui potrebbe rendersi necessaria la posa di FFI, tenendo ben presente però che *il piano non identifica nello specifico gli edifici con licenza di costruzione antecedente al 1985*.

La verifica degli edifici che, di fatto, necessitano di provvedimenti di isolamento acustico sarà eseguita successivamente all'approvazione del progetto. Se gli interventi di risanamento delle strade proposti nel PRF saranno condivisi dai cittadini e da tutti gli enti interessati, si procederà con la determinazione degli immobili che ottemperano ai criteri per l'attuazione della misura e sarà verificata la presenza di locali sensibili al rumore in corrispondenza delle facciate esposte ai VA, al fine di stabilire il numero di finestre che sono obbligatoriamente da sostituire.

Dei 243 edifici dell'*Agglomerato* (di cui 124 nel Comune di Bellinzona) che rimangono esposti ai VA anche dopo il risanamento, non è quindi ancora definito per quali sarà opportuno procedere con la posa di FFI.

9. Tempistica di realizzazione degli interventi

Per quanto attiene alle strade cantonali, il DT intende procedere con l'esecuzione degli interventi previsti nel PRF entro i prossimi cinque anni, vale a dire entro il 2023. Alcune misure sono peraltro già state realizzate: dei 96.5 km di asfalto fonoassorbente previsti per tutto l'*Agglomerato* del Bellinzonese e Locarnese-Vallemaggia, 7 km sono già stati posati. A fronte dell'importante impegno che si renderà necessario per completare le rimanenti tratte, i servizi preposti stanno inoltre affinando le sinergie, affinché il termine di realizzazione del 2023 sia assicurato. In particolare nell'ambito della definizione del prossimo programma di conservazione del manto stradale, dove la priorità sarà data, nel limite del possibile, alle tratte bisognose di risanamento fonico. Parallelamente si stanno valutando le possibilità di coordinamento con i progetti del PAM e con i lavori previsti sulle sottostrutture, allo scopo di pianificare al meglio la sostituzione della pavimentazione lungo le tratte già interessate da altri interventi.

In merito alle misure di riduzione della velocità, l'esecuzione non presenta obiettivamente alcun tipo di criticità, ragion per cui le stesse potranno essere attuate in tempi brevi.

Per quanto concerne le strade comunali, le tempistiche sono state discusse nel corso degli incontri svoltisi tra il Cantone e Comuni a fine febbraio. Considerato che, salvo nei casi in cui gli interventi proposti coincidono con i lavori pianificati sulle sottostrutture, gli stessi non sono iscritti a piano finanziario, ai Comuni è stata data la possibilità di estendere il termine di esecuzione a 10 anni (quindi entro il 2028).

Nel caso di Bellinzona gli interventi che saranno eseguiti entro il 2023 sono:

a) *Sezione di Bellinzona*

- Via Mirasole;
- Via C. Salvioni
- Viale Franscini, dall'incrocio con Via Ghiringhelli all'incrocio con Via Chicherio;
- Via Ospedale, dall'incrocio con Via Lugano all'incrocio con Via Ravecchia;
- la breve tratta di Via Lugano dall'incrocio con Via Caratti all'inizio della Via Olgiati;

b) *Sezione di Giubiasco*

- Via Ponte Vecchio.

La realizzazione degli altri interventi proposti sulle strade comunali del Comune di Bellinzona saranno invece eseguiti entro il 2028.

La posa di FFI, nei casi dove si stabilirà l'obbligo di attuazione del provvedimento, dovrà essere portata a termine entro il 2023.

9.1 Scheda informativa – Piano della tempistica degli interventi

Le schede informative S2.1, S2.2, S2.3 e S2.4 illustrano, a titolo indicativo, la programmazione delle misure di risanamento previste nel PRF del Bellinzonese e Locarnese-Vallemaggia – Fase prioritaria, in particolare per quanto concerne la posa dell'asfalto fonoassorbente. Le riduzioni di velocità sulle strade cantonali, come detto, saranno eseguite dopo l'approvazione del progetto. La scheda differenzia le tratte di asfalto fonoassorbente già posate, gli interventi previsti entro il 2023 (orizzonte di 5 anni) e le misure sugli assi comunali che saranno invece realizzate in una fase successiva (periodo 2024-2028). La scheda non è comunque da considerarsi a carattere vincolante: di fatto, le tempistiche di realizzazione devono poter essere adattate in funzione dei mutamenti e delle nuove strategie politiche e finanziarie che possono intervenire sia a livello comunale, sia a livello cantonale.

In merito alle tratte già realizzate va ricordato che, come indicato al cap. 4.1.2 della RT, il PRF integra anche gli interventi a scopo fonico attuati negli ultimi 5 anni. Questi sono rappresentati sul piano sezionale delle immissioni (*Carico fonico*) dopo il risanamento (a carattere vincolante), alla stessa stregua delle misure ancora da realizzare, in modo da formalizzarne l'esecuzione nel quadro delle convenzioni per la richiesta dei sussidi con la Confederazione.

Nel caso di Bellinzona, gli interventi già realizzati, descritti al cap. 6.2, sono diversi e interessano diverse tratte degli assi P2 (Via San Gottardo a Bellinzona e Via Bellinzona a Giubiasco), P408 (Via Galbisio a Bellinzona), P13 (Via Cantonale a Gudo), S613 (Via al Ticino a Sementina) e S614 (in Busciurina a Camorino). In concomitanza con l'elaborazione del presente PRF è stata inoltre concluso un intervento anche su Via Locarno a Sementina (asse P13).

Per quanto attiene alle strade comunali, sono invece in fase di esecuzione e saranno quindi a breve portati a termine, una parte degli interventi previsti su Via Mirasole a Bellinzona e su Via Ponte Vecchio a Giubiasco.

10. Costo stimato del PRF

Le tabelle alla pagina seguente riportano la stima dei costi delle diverse misure di risanamento fonico, suddivise tra strade cantonali e comunali, per l'insieme dell'*Agglomerato* del Bellinzonese e Locarnese-Vallemaggia e, nello specifico, per il Comune di Bellinzona.

Per la stima dei costi di posa dell'asfalto fonoassorbente, è stata considerata una larghezza media di 7 m per le strade cantonali e di 6 m per le strade comunali ed un costo indicativo di 102.-/m². La stima considera unicamente il prezzo stimato per la sostituzione dello strato di usura superficiale a scopo fonico: eventuali interventi sulle sottostrutture non sono ovviamente inclusi.

La sostituzione della segnaletica stradale prevista per gli interventi di riduzione della velocità di transito è stata stimata a 2'500.- per cartello stradale.

In merito alla posa di FFI, la quantificazione dei costi è stata determinata come segue: per ogni edificio esposto ai VA dopo il risanamento è stato determinato il numero di piani sensibili al rumore, per i quali è stato considerato un massimo di 3 finestre per piano, al prezzo di 2'500.- l'una. La stima del costo relativo alla sostituzione delle FFI è comunque da considerarsi indicativa e molto abbondanziale in quanto, come sottolineato a più riprese, la verifica degli immobili che sono effettivamente interessati dalla misura di risanamento sarà svolta in un secondo tempo. Inoltre, non è certo che tutti i piani sensibili di un edificio siano esposti ai VA; il superamento può talvolta interessare solo un piano. Parimenti, le verifiche puntuali potrebbero dimostrare che, nella realtà, la facciata che dal calcolo delle immissioni risulta esposta ai VA, non è, di fatto, caratterizzata da nessun locale sensibile al rumore.

A fianco dei costi è riportata, a titolo indicativo, anche la quota del contributo federale che potrebbe essere percepita in relazione ad ogni misura. E' comunque importante tener presente che i contributi sono concessi nell'ambito di accordi programmatici quadriennali stipulati tra il Canton Ticino e la Confederazione e che il loro ammontare finale sarà determinato sulla base dei costi a consuntivo. Quanto riportato è quindi da considerarsi puramente indicativo.

Dal profilo finanziario, il costo stimato degli interventi previsti a Bellinzona ammonta complessivamente a 20'344'174.- CHF, di cui 16'349'038.- CHF risultano a carico dal Cantone, mentre i rimanenti 3'995'136.- CHF dovranno essere finanziati dal Comune.

Stima dei costi PRF Bellinzonese e Locarnese-Vallemaggia - Fase prioritaria

Misura	Prezzo	Tutte le strade		Solo strade cantonali		Contributo federale*		Solo strade comunali		Contributo federale**	
		Qtità	CHF	Qtità	CHF	Quota	CHF	Qtità	CHF	Quota	CHF
Asfalto SDA 4-12	102.-/mq	644'740 mq	65'763'480	524'524 mq	53'501'448	16%**	6'218'997	120'216 mq	12'262'032	16%	913'451
Asfalto SDA 8-12	102.-/mq	1'1'032 mq	1'125'264	9'268 mq	945'336	16%	114'697	1'764 mq	179'928	16%	0
Riduzione velocità	2'500.-	31 cartelli	77'500	31 cartelli	77'500	0	0	0 cartelli	0	0	0
Posa FFI	2'500.-	1'881 FFI	4'702'500	1'800 FFI	4'500'000	400.-/FFI	720'000	81 FFI	202'500	400.-/FFI	32'400

Costo complessivo PRF 71'668'744

Costo a carico del Cantone 59'024'284

(- sussidio federale) **51'970'590**

Costo a carico del Comune 12'644'460

(- sussidio federale) **11'698'609**

* Comprende unicamente i contributi elargiti nel quadro degli accordi programmatici stipulati tra Cantone e Confederazione per il risanamento fonico delle "altre strade". La quota di finanziamento garantita tramite l'imposta sugli oli minerali (LUMin) per le strade ** i sussidi per le pavimentazioni fonosorbenti sono calcolati considerando il 32% del 50% dei costi totali per la posa del manto stradale (costo massimo computabile per i costi dovuti alle misure di protezione fonica, cfr. manuale Manuale Accordi programmatici nel settore ambientale 2016-2019 dell'UFAM)

*** Il contributo è calcolato unicamente per gli interventi sulle strade comunali la cui realizzazione è prevista nei prossimi 5 anni.

Stima dei costi degli interventi previsti nel Comune di BELLINZONA

Misura	Prezzo	Tutte le strade		Solo strade cantonali		Contributo federale*		Solo strade comunali		Contributo federale**	
		Qtità	CHF	Qtità	CHF	Quota	CHF	Qtità	CHF	Quota	CHF
Asfalto SDA 4-12	102.-/mq	172'658 mq	17'611'116	133'490 mq	13'615'980	16%**	2'178'557	39'168 mq	3'995'136	16%	265'069
Asfalto SDA 8-12	102.-/mq	3'829 mq	390'568	3'829 mq	390'568	16%	62'489	0 mq	0	16%	0
Riduzione velocità	2'500.-	4 cartelli	10'000	4 cartelli	10'000	0	0	0 cartelli	0	0	0
Posa FFI	2'500.-	933 FFI	2'332'500	933 FFI	2'332'500	400.-/FFI	373'200	0 FFI	0	400.-/FFI	0

Costo complessivo PRF 20'344'174

Costo a carico del Cantone 16'349'038

(- sussidio federale) **13'734'792**

Costo a carico del Comune 3'995'136

(- sussidio federale) **3'730'067**

* Comprende unicamente i contributi elargiti nel quadro degli accordi programmatici stipulati tra Cantone e Confederazione per il risanamento fonico delle "altre strade". La quota di finanziamento garantita tramite l'imposta sugli oli minerali (LUMin) per le strade ** i sussidi per le pavimentazioni fonosorbenti sono calcolati considerando il 32% del 50% dei costi totali per la posa del manto stradale (costo massimo computabile per i costi dovuti alle misure di protezione fonica, cfr. manuale Manuale Accordi programmatici nel settore ambientale 2016-2019 dell'UFAM)

*** Il contributo è calcolato unicamente per gli interventi sulle strade comunali la cui realizzazione è prevista nei prossimi 5 anni.

II. Conclusioni

Considerato l'impatto fonico futuro nelle zone residenziali e lavorative dell'*Agglomerato* e, nella fattispecie, del Comune di Bellinzona, si ritiene che gli interventi proposti nel PRF apporteranno un notevole miglioramento all'attuale situazione di disagio cui è confrontata la popolazione, in particolare coloro che vivono o lavorano a ridosso degli assi stradali maggiormente trafficati.

Si auspica ugualmente che i provvedimenti possano contribuire a ridurre il rumore di fondo a cui il territorio del Bellinzonese e Locarnese-Vallemaggia, e del Ticino in generale, è costantemente sottoposto. In quest'ottica, le misure alla fonte privilegiate nel PRF mirano ad apportare un beneficio anche agli abitati e alle zone più discosti, che pure subiscono gli effetti negativi dell'inquinamento fonico provocato dal traffico del fondovalle.

La ponderazione dei vari interessi e, soprattutto, l'entità degli interventi atti a contenere l'inquinamento fonico su tutto l'*Agglomerato*, ha imposto delle scelte. Le misure proposte sono quelle attualmente risultate fattibili dal lato tecnico e sostenibili dal punto di vista economico e della tutela del paesaggio.

Purtroppo, come si è potuto constatare, i provvedimenti proposti non permettono di sanare la situazione in modo completo e quindi di far rientrare tutti gli edifici al di sotto dei valori limite previsti dalla legge. Determinati assi stradali presentano già oggi un carico veicolare molto elevato, che rende estremamente difficile ridurre le emissioni foniche al di sotto dei limiti consentiti dall'OIF. La conformazione degli abitati che si sono sviluppati lungo le principali arterie e presentano dei fronti edificati a ridosso del campo stradale costituisce un altro problema, che dal punto di vista fonico limita notevolmente i benefici di qualunque misura applicata alla fonte.

Per questi motivi e a fronte del costante aumento di mobilità caratteristico del sistema socio-economico attuale, è importante che la lotta al rumore generato dal traffico stradale sia perseguita su più fronti. Le misure concrete di risanamento fonico proposte nel presente PRF non possono quindi che affiancarsi agli sforzi che le autorità cantonali e comunali stanno intraprendendo, nell'ambito dei programmi d'agglomerato, per contenere l'incremento del traffico individuale motorizzato.

Allegati

A.1 - Metodologia di allestimento dei catasti del rumore stradale

Metodologia di allestimento dei catasti del rumore stradale

Sezione protezione aria, acqua e suolo – SPAAS
Ufficio prevenzione rumori – UPR

Bellinzona, novembre 2016



Introduzione

Il presente documento descrive in modo sistematico la metodologia e l'origine dei dati utilizzati per l'allestimento dei catasti del rumore stradale elaborati dall'Ufficio della prevenzione dei rumori.

Ai sensi dell'art. 37 OIF, le informazioni che di principio devono figurare nel catasto sono le seguenti:

- l'esposizione al rumore;
- i modelli e i metodi di calcolo utilizzati;
- i parametri necessari al calcolo del rumore (traffico giornaliero, velocità, proporzione di veicoli pesanti, caratteristiche della pavimentazione stradale,...);
- la destinazione delle zone esposte al rumore definita nel piano regolatore;
- i gradi di sensibilità assegnati (GdS I a GdS IV);
- il numero di persone esposte ad immissioni foniche superiori ai valori limite d'esposizione al rumore.

Conformemente alla Legge federale sulla geoinformazione (LGI) del 5 ottobre 2007 e alla relativa Ordinanza sulla geoinformazione (OGI) del 21 maggio 2008, entrate in vigore il 1 luglio 2008, i dati che costituiscono il catasto del rumore stradale devono essere elaborati sotto forma di *geodati* (dati georeferenziali localizzabili sul territorio).

Essi devono pertanto rispecchiare gli standard prescritti dall'OGI, al fine di renderli agevolmente accessibili al pubblico e alle amministrazioni, e di garantirne un aggiornamento costante e una disponibilità duratura.

I catasti sono conseguentemente stati allestiti secondo i requisiti tecnici e qualitativi definiti nel relativo modello minimo dei geodati¹ (ID 144.1) pubblicato dall'Ufficio federale dell'ambiente (UFAM) il 9 luglio 2014.

¹ Cfr. OFEV, *Cadastre de bruit pour les routes principales et les autres routes – Identificateur 144.1. Géo données de base relevant du droit de l'environnement. Documentation relative au modèle. Version 1.0.* Berne. 3 juin 2014.

Abbreviazioni

BD strade	Banca dati strade
dB(A)	Decibel ponderato A
EMPA	Laboratorio federale della prova dei materiali e di ricerca
GdS	Grado di sensibilità al rumore
PR	Piano regolatore
LGI	Legge federale sulla geoinformazione
OASI	Osservatorio ambientale della Svizzera Italiana
OGI	Ordinanza federale sulla geoinformazione
MDS	Modello digitale della superficie
MDT	Modello digitale del terreno
MISTRA	Sistema federale d'informazione stradale
MOVPOP	Banca dati movimento della popolazione
MU	Misurazione ufficiale
OIF	Ordinanza federale contro l'inquinamento fonico
REA	Registro degli edifici e delle abitazioni
SM	Sezione della mobilità
SST	Sezione dello sviluppo territoriale
TGM	Traffico giornaliero medio
UCR	Ufficio del catasto e dei riordini fondiari
UFAM	Ufficio federale dell'ambiente
UGEO	Ufficio della geomatica
UPR	Ufficio prevenzione dei rumori
USTRA	Ufficio federale delle strade
VP	Veicoli pesanti

Indice

INDICE	III
1. METODOLOGIA	1
1.1 MODELLO DI CALCOLO	1
1.2 DETERMINAZIONE DELLE EMISSIONI FONICHE DELLA RETE STRADALE: DATI DI BASE	1
1.2.1 DATI DI BASE E RILIEVO DEI PARAMETRI DI CALCOLO.....	1
1.3 DETERMINAZIONE DELLE IMMISSIONI FONICHE: DATI DI BASE	3
1.3.1 DATI DI BASE SULLA TOPOGRAFIA.....	3
1.3.2 VALUTAZIONE FONICA PRELIMINARE: PRECATASTO CANTONALE	3
1.3.3 PERIMETRO DI CALCOLO.....	3
1.3.4 DATI DI BASE SUGLI EDIFICI.....	4
1.3.5 POSIZIONAMENTO DEI PUNTI DI CALCOLO	4
1.3.6 DATI DI PIANO REGOLATORE	5
1.3.7 DATI RELATIVI AGLI OSTACOLI	5
1.3.8 RIFLESSIONI	5
1.3.9 CORRETTIVI IN PROSSIMITÀ DI ROTONDE E INCROCI SEMAFORICI.....	6
1.4 STRUMENTI DI ELABORAZIONE DEI DATI DI CATASTO	6
1.5 MISURAZIONI FONICHE	6
1.6 PUBBLICAZIONE DEI CATASTI	7

I. Metodologia

L'allestimento del catasto del rumore stradale consiste innanzitutto nel **calcolare le emissioni foniche degli assi stradali** considerati, sulla base delle quali **determinare le immissioni nei punti di ricezione** situati in corrispondenza degli edifici esposti, tenendo conto della topografia e degli ostacoli presenti sulla linea di propagazione.

Emissioni e immissioni foniche sono di principio calcolate teoricamente. I risultati possono essere verificati puntualmente tramite misurazioni.

Le basi per il calcolo e per i rilievi delle immissioni foniche provocate dal traffico sono contenute negli **allegati 2 e 3 dell'Ordinanza contro l'inquinamento fonico (OIF)**.

I.1 Modello di calcolo

Per l'elaborazione dei catasti è stato utilizzato il modello di emissione e di propagazione StL86+, sviluppato dall'EMPA, che tiene conto della topografia del terreno e degli effetti delle riflessioni sugli edifici e altri ostacoli (muri, barriere antirumore, ecc.).

I.2 Determinazione delle emissioni foniche della rete stradale: dati di base

Oltre ovviamente al tracciato, per il calcolo delle emissioni foniche sono necessari alcuni dati fondamentali che caratterizzano gli assi stradali, ossia: il *traffico*, la *velocità*, la *pendenza* e il *tipo di pavimentazione stradale*. Si tratta di parametri importanti, che possono avere un'incidenza rilevante sui livelli di emissione generati dal traffico stradale.

Di seguito sono illustrate in dettaglio la fonte e le specifiche inerenti ai parametri utilizzati in generale per il calcolo delle emissioni di tutti i catasti cantonali.

I.2.1 Dati di base e rilievo dei parametri di calcolo

▪ **Tracciato degli assi stradali**

Il tracciato delle **strade nazionali** è stato rilevato manualmente dall'UPR sulla base delle ortofoto SWISSIMAGE 2015 (Ufficio federale di topografia swisstopo) e della misurazione ufficiale (Ufficio del catasto e dei riordini fondiari). La rete fornita dall'Ufficio federale delle strade (estratta dal sistema MISTRA_LBK) presenta, di fatto, delle imprecisioni geometriche troppo importanti e non è stata utilizzata.

La rete delle **strade cantonali** è stata fornita dall'Ufficio della geomatica (estrazione dalla banca dati cantonale BD STRADE su MISTRA). In corrispondenza di alcuni punti, in particolare incroci, rotonde e svincoli, i tracciati sono per motivi tecnici approssimativi. La base dati consente tuttavia di acquisire e di aggiornare i parametri che si riferiscono agli assi cantonali (in particolare velocità e tipo di pavimentazione) di competenza di altri servizi cantonali.

In merito alle **strade comunali** va innanzitutto specificato che sono stati considerati unicamente i segmenti che secondo il modello cantonale del traffico (trend 2030) presentano un volume di traffico superiore a 2'000 veicoli/giorno (traffico giornaliero medio, TGM). Analogamente alle strade nazionali, anche questi tracciati sono stati rilevati manualmente dall'UPR, sulla base delle ortofoto e dei dati della misurazione ufficiale.

▪ **Traffico**

Le norme prescrivono che il calcolo delle immissioni foniche deve basarsi sul **traffico giornaliero medio (TGM)**, che corrisponde alla media sull'arco di un anno del traffico giornaliero rilevato.

La fonte del dato per tutte le reti stradali considerate è il modello cantonale del traffico 2013 elaborato dalla Sezione della mobilità (SM) che determina il TGM per i diversi segmenti stradali, sulla base dei conteggi cantonali e federali registrati.

L'attualizzazione del TGM dal 2013 al 2016 è stata eseguita considerando l'evoluzione media del traffico registrata negli ultimi anni. In accordo con la SM, al dato del 2013 sono pertanto stati applicati i seguenti parametri:

- 2% di incremento annuo per le strade nazionali;
- 1% di incremento annuo per le strade cantonali e comunali.

Il *traffico orario (V/h) diurno e notturno (06-22 / 22-06)* determinante per il calcolo dei valori di immissione nei vari punti collocati in corrispondenza degli edifici, è stato calcolato secondo i parametri stabiliti dall'OIF (TGM x 0.058 per il giorno, rispettivamente TGM x 0.009 per la notte).

La *percentuale di veicoli pesanti (%VP)*, che nell'ambito del rumore stradale include autocarri, articolati, bus, trattori e motociclette, è stata definita con i parametri di ripartizione standard: 10% VP per il giorno, 5% VP per la notte per le strade cantonali e comunali, 20% VP per il giorno, 5% VP per la notte per le strade nazionali.

▪ **Velocità**

Il calcolo delle emissioni foniche è stato eseguito considerando la velocità di cartello (velocità legalmente in vigore).

Per le autostrade sono stati utilizzati i dati forniti dall'USTRA, mentre per le strade cantonali sono stati utilizzati dati dell'Ufficio della segnaletica stradale e degli impianti pubblicitari (BD STRADE su MISTRA).

Le velocità di cartello per le strade comunali sono state acquisite dall'UPR tramite sopralluoghi.

▪ **Pendenza**

Per la rete cantonale e comunale, la pendenza dei segmenti è stata derivata interpolando gli assi sul modello digitale del terreno (MDT) 2015. In corrispondenza di manufatti particolari (ponti, cavalcavia, sottopassaggi), la pendenza è stata corretta sulla base dei dati ARAN (campagna 2014) forniti dall'UGEO.

Per la rete autostradale sono stati utilizzati i dati sulle pendenze forniti dall'USTRA.

I correttivi sono stati applicati unicamente da pendenze superiori a 3%.

▪ **Pavimentazione stradale**

Il dato riguardante il tipo di pavimentazione per la rete cantonale è stato fornito dall'Ufficio del tracciato (aggiornamento del 31.12.2015), mentre per le autostrade sono state prese le indicazioni contenute nel calcolo delle emissioni effettuato dall'USTRA (MISTRA_LBK 2015). Per quanto concerne gli assi comunali, la mancanza d'informazioni ha imposto la definizione della pavimentazione di tutti gli assi come "standard".

I correttivi per le diverse tipologie di asfalto sono stati applicati sulla base dell'annesso 1b del *Manuale per il rumore stradale*².

² *Manuale per il rumore stradale. Aiuto all'esecuzione per il risanamento*. Stato: dicembre 2006. Pratica ambientale n. 0637, Ufficio federale dell'ambiente, Berna

I.3 Determinazione delle immissioni foniche: dati di base

I.3.1 Dati di base sulla topografia

I dati di base per la topografia sono stati ricavati dal modello digitale del terreno (MDT-MU) 2015 fornito dall'Ufficio del catasto e dei riordini fondiari (UCR).

Il modello riproduce la topografia del terreno senza la copertura del terreno (edifici e vegetazione) ed è stato generato tramite una scansione laser con la tecnica LIDAR, che è un sistema laser aviotrasportato installato a bordo di un aereo (precisione altimetrica: $\pm 50\text{cm}$ (scarto residuo standardizzato); densità media di punti: $1\text{p./}2\text{m}^2$).

I.3.2 Valutazione fonica preliminare: precatasto cantonale

I parametri descritti al punto precedente sono stati raccolti e aggiornati nei primi mesi del 2016 allo scopo di calcolare le emissioni di tutte le reti stradali cantonali. Ciò ha permesso in un secondo tempo di determinare le immissioni generate dal traffico stradale a livello cantonale (strade nazionali, strade cantonali e strade comunali) e di avere così una visione su larga scala della situazione fonica in Ticino³.

Questo calcolo preliminare, definito per l'appunto **precatasto cantonale**, è stato eseguito su un raggio di 500 m di distanza dagli assi stradali, tenendo conto della topografia, ma non degli edifici (il calcolo delle immissioni in corrispondenza degli edifici è per l'appunto l'obiettivo del catasto del rumore vero e proprio).

Le isofone⁴ risultanti dal precatasto hanno consentito di determinare in modo sistematico il **perimetro di calcolo**, sulla base del quale sono stati in seguito elaborati i singoli catasti a livello comunale.

Nella fattispecie sono state tenute in considerazione le due isofone - 60 dB(A) per il giorno, 50 dB(A) per la notte – che determinano il valore limite d'immissione stabilito dall'OIF per gli edifici a carattere residenziale (GdS II).

I.3.3 Perimetro di calcolo

L'allestimento del catasto comprende di principio l'insieme degli edifici della Sezione comunale considerata. Sono tuttavia oggetti di calcolo *unicamente gli edifici che rientrano nel perimetro di calcolo* sopra descritto (vedi anche piano della fig. 2 a pagina 15), per i quali le informazioni sono state rilevate sistematicamente tramite sopralluoghi (per gli edifici inclusi nell'isofona 60 dB(A) di giorno rispettivamente 50 dB(A) di notte calcolata tenendo conto delle strade cantonali e comunali) o per mezzo delle indicazioni contenute nel Registro degli edifici e delle abitazioni (REA) fornito dall'Ufficio di statistica (per gli altri edifici che rientrano nell'isofona 60 dB(A) di giorno rispettivamente 50 dB(A) di notte calcolata includendo anche il rumore autostradale).

Gli edifici che esulano da tale perimetro rientrano nel calcolo unicamente come ostacoli.

³ I risultati (isofone) del calcolo delle immissioni a livello cantonale sono disponibili sul sito internet dell'Osservatorio ambientale della Svizzera italiana (OASI), all'indirizzo <http://www.oasi.ti.ch/web/dati/rumore.html>

⁴ Le isofone sono state calcolate ad un'altezza di 4,50 m dal suolo (griglia di punti di 5m x 5m).

Per garantire una corretta determinazione delle immissioni, la simulazione della propagazione del rumore è stata eseguita includendo gli ostacoli (edifici e barriere) e le emissioni generate da tutti gli assi stradali presenti in un raggio di 500 m rispetto al confine della Sezione comunale.

1.3.4 Dati di base sugli edifici

Il calcolo delle immissioni implica l'acquisizione di diverse informazioni specifiche sugli edifici: oltre alla *base geometrica* e all'*altezza*, per determinare correttamente i valori limite di esposizione al rumore sono ugualmente fondamentali il *numero dei piani* e il loro *utilizzo* (residenziale, lavorativo, non sensibile).

Per stabilire il numero di persone esposte al rumore richiesto dell'OIF, occorrono inoltre le statistiche sul numero degli occupanti delle abitazioni.

▪ **Base geometrica**

La base geometrica relativa agli edifici utilizzati per il calcolo delle immissioni è quella della misurazione ufficiale (MU), fornita dall'Ufficio del catasto e dei riordini fondiari.

Eventuali oggetti non ancora rilevati dalla MU (edifici nuovi o in fase di costruzione), censiti durante i sopralluoghi, sono stati digitalizzati dall'UPR.

▪ **Altezza**

In generale per tutti gli edifici, l'altezza è stata determinata calcolando la differenza altimetrica tra i dati del modello digitale della superficie (MDS 2007) e il modello digitale del terreno (MDT 2015).

Per gli edifici rilevati durante i sopralluoghi (edifici che rientrano nel perimetro di calcolo), l'altezza è stata rettificata sulla base del numero nei piani (considerando un'altezza standard di 3 m per piano) e dell'altezza del piano terra, registrata allo scopo di collocare con maggior precisione il primo ricevitore rispetto alla base dell'edificio.

▪ **Numero di piani e loro utilizzo**

Il numero di piani e il loro utilizzo sono stati acquisiti durante i sopralluoghi, rispettivamente dai dati contenuti nel REA. Come "non sensibili" figurano di principio i piani caratterizzati da locali non abitativi o lavorativi (autorimesse, cantine e locali tecnici). Per identificare gli edifici all'interno dei mappali sono specificate anche le lettere di coltura.

In generale gli edifici dismessi o apparentemente non abitati, siti in zona edificabile, sono stati comunque considerati come sensibili e integrati nel calcolo. I corpi accessori (depositi, autorimesse esterne, stalle, ecc...) figurano invece come ostacoli.

▪ **Numero di persone occupanti le abitazioni**

Per determinare il numero di persone esposte oltre i valori limite d'immissione previsti dall'OIF, sono stati utilizzati i dati del movimento della popolazione (banca dati MOVPOP, estrazione 2016) forniti dal Servizio del movimento della popolazione.

1.3.5 Posizionamento dei punti di calcolo

I punti di calcolo delle immissioni foniche sono stati assegnati a tutti gli edifici "sensibili al rumore" (cfr. art. 2, cpv. 6 OIF), vale a dire agli edifici con almeno un piano adibito ad uso abitativo o lavorativo, che rientrano nel perimetro di riferimento. I corpi accessori e gli edifici esterni al perimetro di riferimento ne sono pertanto privi.

I punti (o ricevitori) sono stati posti automaticamente al centro di ognuna delle facciate degli edifici sensibili, considerando le eventuali variazioni di altezza del piano terra rilevate durante i sopralluoghi.

Sono stati aggiunti punti di calcolo in campo libero in corrispondenza dei mappali inclusi in zona edificabile, non ancora o solo parzialmente edificati. Per la loro posizione è stata considerata una distanza di arretramento standard di 4 m dal limite del mappale (distanza minima di costruzione stabilita generalmente dai PR). Di principio è stato immesso un solo punto, situato a un'altezza standard di 1,70 m dal suolo.

1.3.6 Dati di piano regolatore

Le informazioni di carattere pianificatorio – zone e relativi GdS definiti nei piani regolatori comunali – sono state acquisite sulla base dei dati forniti dalla Sezione dello sviluppo territoriale (SST).

Per le Sezioni comunali, che hanno piani regolatori sotto forma di geodati ufficializzati, si è fatto capo ai dati in vigore estratti dalla banca dati ufficiale della SST.

Per le Sezioni che ancora non hanno PR informatizzati, i perimetri delle zone edificabili sono stati ripresi dalla banca dati insediamenti della SST (banca dati di carattere indicativo) e verificati nel dettaglio sulla base degli atti pianificatori in vigore.

In entrambi i casi, i GdS sono stati assegnati sulla base dei regolamenti edilizi (norme di attuazione) o dei piani dei GdS in vigore al momento dell'allestimento del catasto.

1.3.7 Dati relativi agli ostacoli

Parallelamente agli edifici, nel calcolo sono stati integrati tutti gli elementi fisici (essenzialmente muri e barriere antirumore) che possono influenzare la propagazione del rumore.

Il tracciato e le altezze dei ripari fonici presenti lungo l'autostrada sono stati ripresi dai dati dell'USTRA (estrazione MISTRA_LBK), mentre gli altri ostacoli sono stati rilevati durante i sopralluoghi. Di principio sono stati considerati tutti gli elementi di altezza superiore a 1 m.

1.3.8 Riflessioni

Per la determinazione delle immissioni foniche, la correzione dovuta al fenomeno delle riflessioni è stata applicata conformemente ai disposti contenuti nel documento di riferimento dell'UFAM *Bruit du trafic routier: Correction applicable au modèle de calcul du trafic routier*⁵.

Di principio, per il calcolo dei catasti si è tenuto conto della prima riflessione.

⁵ *Bruit du trafic routier: Correction applicable au modèle de calcul du trafic routier*. Informations concernant l'Ordonnance sur la protection contre le bruit (OPB) n. 6. L'environnement pratique. Office fédéral de l'environnement, Berne 1995.

1.3.9 Correttivi in prossimità di rotonde e incroci semaforici

Ai punti d'immissione situati in prossimità di rotonde o incroci semaforici è stato applicato un correttivo secondo la stima grossolana indicata nel capitolo 5.2 del documento di aiuto all'esecuzione *Lärmtechnische Ermittlung bei Knoten und Kreiseln* emanato dal Cercle Bruit nel febbraio 2016.

Nello specifico, in funzione della distanza e del TGM massimo rilevato sugli assi che confluiscono all'incrocio / rotonda, sono stati applicati i seguenti correttivi (in dB(A)):

Incrocio semaforico			Rotonda		
TGM	Distanza (m)		TGM	Distanza (m)	
	< 50	50-100		< 50	50-100
≤ 3000	0.5	0.5	≤ 4000	0.5	0.5
> 3000	1	0.5	> 4000	1.5	1

1.4 Strumenti di elaborazione dei dati di catasto

La preparazione dei dati per i calcoli del catasto è stata eseguita tramite il software GIS ArcView (versione 10.2.2) attraverso la digitalizzazione, l'attribuzione e la determinazione dei parametri degli assi stradali, e l'inserimento delle informazioni acquisite sugli edifici e sugli altri parametri rilevanti.

Il calcolo delle emissioni è stato elaborato all'interno della banca dati Oracle ROADNOISE, sviluppata dall'Osservatorio ambientale della Svizzera italiana (OASI) per garantire l'archiviazione, l'aggiornamento periodico e la pubblicazione istantanea sul web dei dati di catasto.

Il calcolo della propagazione del rumore per determinare le immissioni è stato svolto tramite il programma Soundplan (versione 7.4), sviluppato dalla ditta tedesca Braunstein + Berndt GmbH e approvato dall'UFAM.

L'elaborazione dei dati delle immissioni acustiche determinate nelle facciate e nei punti più esposti al rumore e la registrazione delle attenuazioni che riguardano le simulazioni nell'ambito dei catasti del rumore, sono state eseguite tramite la banca dati ROADNOISE.

1.5 Misurazioni foniche

Per verificare l'attendibilità del modello di calcolo sono state eseguite delle misurazioni foniche di breve durata che vengono eseguite in condizioni meteorologiche ottimali, vale a dire in assenza di vento e durante giornate asciutte, in quanto solo con queste condizioni i valori medi misurati sono riproducibili.

Misure di breve durata permettono di rilevare le condizioni locali di propagazione del rumore. Durante le misure sono pure raccolte le informazioni sul traffico in circolazione, così da poter paragonare i risultati sperimentali con i calcoli effettuati a parità di volumi di traffico.

Le misurazioni acustiche effettuate hanno confermato come nella prima fascia dall'asse stradale le differenze massime tra calcolo e misurazioni sono inferiori ai 2 dB(A). Questo dato conferma l'affidabilità del modello, la cui precisione si situa a circa ± 2 dB(A). Si rileva in generale come il modello di calcolo possa presentare delle incertezze a una certa distanza dalle fonti di rumore dovute in particolare agli effetti della meteorologia e del suolo.

I.6 Pubblicazione dei catasti

I catasti sono consultabili su internet, all'indirizzo <http://www.oasi.ti.ch/web/catasti/catasto-rumore-stradale.html>. Per i Comuni e le Sezioni calcolati sono disponibili i catasti relativi alla situazione attuale (2016) e a quella futura (2036). Per ciascuno è possibile consultare lo scenario diurno e notturno e visualizzare, in modo differenziato, il contributo delle diverse fonti di rumore (strade cantonali e comunali, rispettivamente strade nazionali).

Sulla pagina internet <http://www.ti.ch/rumore> è inoltre possibile scaricare tutta la documentazione in formato PDF dei catasti pubblicati (piani, relazioni tecniche, risultati).

Per ulteriori informazioni si prega di contattare l'Ufficio della prevenzione dei rumori.

A.2 - Tabella delle immissioni foniche (Comune di Bellinzona)

Allegato 2**Tabella delle immissioni foniche - COMUNE DI BELLINZONA**

SEZIONE	Mappale	Lettera	Piano	Utilizzo piano	GdS	OIF Art. 42	Correttivo rot./inc.	Situazione prima del risanamento				Situazione dopo il risanamento													
								VLI G	VLI N	VA G	VA N	Lr G	Lr N	Lr>VLI G	Lr>VLI N	Lr>=VA G	Lr>=VA N	Lr G	Lr N	Lr>VLI G	Lr>VLI N	Lr>=VA G	Lr>=VA N	Lr diff G	Lr diff N
BELLINZONA	54	1	0	Campo libero	II			60	50	70	65	32.2	22.4					28.4	18.4					3.8	4
BELLINZONA	68	A	0	Residenziale	II			60	50	70	65	47.9	38.2					46.3	36.6					1.6	1.6
BELLINZONA	68	A	1	Residenziale	II			60	50	70	65	50	40.4					48.8	39.1					1.2	1.3
BELLINZONA	68	A	2	Residenziale	II			60	50	70	65	53.7	44.1					53	43.4					0.7	0.7
BELLINZONA	68	A	3	Residenziale	II			60	50	70	65	54.7	45					53.6	43.9					1.1	1.1
BELLINZONA	68	A	4	Residenziale	II			60	50	70	65	57.6	47.8					55.4	45.7					2.2	2.1
BELLINZONA	69	A	0	Lavorativo	II	x		65	55	70	65	27.1	17.6					23.1	13.6					4	4
BELLINZONA	69	B	0	Residenziale	II			60	50	70	65	27	17.4					23	13.4					4	4
BELLINZONA	69	B	1	Residenziale	II			60	50	70	65	27.5	17.9					23.5	13.9					4	4
BELLINZONA	69	B	2	Residenziale	II			60	50	70	65	27.7	18.1					23.7	14.1					4	4
BELLINZONA	69	C	0	Lavorativo	II	x		65	55	70	65	27.5	17.9					23.5	13.9					4	4
BELLINZONA	69	C	1	Lavorativo	II	x		65	55	70	65	28	18.4					24	14.4					4	4
BELLINZONA	73	A	0	Residenziale	II			60	50	70	65	34.6	22.5					31.9	19.3					2.7	3.2
BELLINZONA	73	A	1	Residenziale	II			60	50	70	65	37.7	24.6					35.5	22					2.2	2.6
BELLINZONA	73	C	1	Residenziale	II			60	50	70	65	32.5	22.3					28.9	18.5					3.6	3.8
BELLINZONA	76	A	0	Residenziale	II			60	50	70	65	31.1	19.7					28	16.2					3.1	3.5
BELLINZONA	76	A	1	Residenziale	II			60	50	70	65	31.3	20.4					28	16.8					3.3	3.6
BELLINZONA	76	A	2	Residenziale	II			60	50	70	65	32.9	22.4					29.4	18.7					3.5	3.7
BELLINZONA	76	A	3	Residenziale	II			60	50	70	65	35.9	25.9					32.2	22					3.7	3.9
BELLINZONA	76	A	4	Residenziale	II			60	50	70	65	39.9	30.3					36	26.3					3.9	4
BELLINZONA	76	A	5	Residenziale	II			60	50	70	65	40.1	30.4					36.2	26.5					3.9	3.9
BELLINZONA	76	A	6	Residenziale	II			60	50	70	65	40.2	30.5					36.3	26.6					3.9	3.9
BELLINZONA	81	A	0	Residenziale	II			60	50	70	65	28.9	17.6					25.9	14.2					3	3.4
BELLINZONA	81	A	1	Residenziale	II			60	50	70	65	41.2	31.6					37.3	27.7					3.9	3.9
BELLINZONA	81	A	2	Residenziale	II			60	50	70	65	42	32.5					38.1	28.5					3.9	4
BELLINZONA	81	A	3	Residenziale	II			60	50	70	65	42.4	32.8					38.5	28.9					3.9	3.9
BELLINZONA	82	A	0	Residenziale	II			60	50	70	65	34.1	23.5					31.5	20.7					2.6	2.8
BELLINZONA	82	A	1	Residenziale	II			60	50	70	65	35.9	25.6					33.3	23.1					2.6	2.5
BELLINZONA	82	A	2	Residenziale	II			60	50	70	65	36.7	26.7					34.4	24.3					2.3	2.4
BELLINZONA	82	A	3	Residenziale	II			60	50	70	65	36.9	27					33.2	23.1					3.7	3.9
BELLINZONA	82	A	4	Residenziale	II			60	50	70	65	43	33.4					39	29.4					4	4
BELLINZONA	84	A	0	Residenziale	II			60	50	70	65	35.7	24.2					32.7	20.8					3	3.4
BELLINZONA	84	A	1	Residenziale	II			60	50	70	65	38.5	27.1					35.5	23.6					3	3.5
BELLINZONA	85	C	0	Residenziale	II			60	50	70	65	35.3	24.2					32.4	20.9					2.9	3.3
BELLINZONA	85	C	1	Residenziale	II			60	50	70	65	36	25.1					33	21.7					3	3.4
BELLINZONA	86	E	0	Residenziale	II			60	50	70	65	40.7	30.9					37.1	27.3					3.6	3.6
BELLINZONA	87	A	0	Residenziale	II			60	50	70	65	39.3	29.5					37.1	27.3					2.2	2.2
BELLINZONA	87	A	1	Residenziale	II			60	50	70	65	44.3	34.7					41.9	32.4					2.4	2.3
BELLINZONA	87	B	0	Residenziale	II			60	50	70	65	40.7	31.1					37.9	28.3					2.8	2.8
BELLINZONA	87	B	1	Residenziale	II			60	50	70	65	45.3	35.8					42.6	33.1					2.7	2.7
BELLINZONA	87	E	1	Residenziale	II			60	50	70	65	40.5	30.9					40.1	30.6					0.4	0.3
BELLINZONA	87	E	2	Residenziale	II			60	50	70	65	40.9	31.2					40.5	31					0.4	0.2
BELLINZONA	87	E	3	Residenziale	II			60	50	70	65	41.6	32					41.1	31.5					0.5	0.5
BELLINZONA	87	E	4	Residenziale	II			60	50	70	65	45.3	35.7					42.5	33					2.8	2.7
BELLINZONA	88	A	0	Residenziale	II			60	50	70	65	39.8	29.8					37	26.8					2.8	3
BELLINZONA	88	A	1	Residenziale	II			60	50	70	65	45	34.7					42.1	31.7					2.9	3
BELLINZONA	88	A	2	Residenziale	II			60	50	70	65	46	35.7					43.3	33.1					2.7	2.6
BELLINZONA	93	A	0	Residenziale	II			60	50	70	65	38.4	28.8					36.8	27.2					1.6	1.6
BELLINZONA	93	A	1	Residenziale	II			60	50	70	65	47.5	38.1					46	36.6					1.5	1.5
BELLINZONA	93	A	2	Residenziale	II			60	50	70	65	48.2	38.8					46.7	37.3					1.5	1.5
BELLINZONA	93	A	3	Residenziale	II			60	50	70	65	48.5	39.1					47.1	37.7					1.4	1.4
BELLINZONA	93	A	4	Residenziale	II			60	50	70	65	49	39.6					47.7	38.3					1.3	1.3

SEZIONE	Mappale	Lettera	Piano	Utilizzo piano	GdS	OIF Art. 42	Correttivo rot./inc.	Situazione prima del risanamento								Situazione dopo il risanamento									
								VLI G	VLI N	VA G	VA N	Lr G	Lr N	Lr>VLI G	Lr>VLI N	Lr>=VA G	Lr>=VA N	Lr G	Lr N	Lr>VLI G	Lr>VLI N	Lr>=VA G	Lr>=VA N	Lr diff G	Lr diff N
BELLINZONA	93	B	0	Residenziale	II			60	50	70	65	41.9	32.3					39.5	30					2.4	2.3
BELLINZONA	93	B	1	Residenziale	II			60	50	70	65	46.7	37.2					44.9	35.5					1.8	1.7
BELLINZONA	93	C	0	Residenziale	II			60	50	70	65	43.6	34					42.4	32.9					1.2	1.1
BELLINZONA	93	C	1	Residenziale	II			60	50	70	65	45.2	35.6					44.1	34.5					1.1	1.1
BELLINZONA	93	D	0	Residenziale	II			60	50	70	65	42	32.5					40.2	30.7					1.8	1.8
BELLINZONA	93	D	1	Residenziale	II			60	50	70	65	46.5	37					44.6	35.1					1.9	1.9
BELLINZONA	93	D	2	Residenziale	II			60	50	70	65	47.3	37.9					45.4	36					1.9	1.9
BELLINZONA	93	P	0	Residenziale	II			60	50	70	65	46.2	36.7					44.3	34.8					1.9	1.9
BELLINZONA	93	R	0	Lavorativo	II	x		65	55	70	65	41.1	31.4					39.4	29.7					1.7	1.7
BELLINZONA	93	R	1	Lavorativo	II	x		65	55	70	65	45.8	36.3					44.1	34.6					1.7	1.7
BELLINZONA	93	R	2	Lavorativo	II	x		65	55	70	65	46.4	36.9					44.6	35.1					1.8	1.8
BELLINZONA	151	1	0	Campo libero	II			60	50	70	65	65.7	56.2	5.7	6.2			62.7	53.2	2.7	3.2			3	3
BELLINZONA	159	A	0	Residenziale	II			60	50	70	65	48.3	38.7					48.1	38.6					0.2	0.1
BELLINZONA	159	A	1	Residenziale	II			60	50	70	65	52.1	42.6					52	42.5					0.1	0.1
BELLINZONA	162	A	0	Residenziale	II			60	50	70	65	49.8	40.3					49.7	40.2					0.1	0.1
BELLINZONA	162	A	1	Residenziale	II			60	50	70	65	54.3	44.8					54.3	44.8						
BELLINZONA	163	A	0	Residenziale	II			60	50	70	65	58.4	48.8					57.4	47.8					1	1
BELLINZONA	163	A	1	Residenziale	II			60	50	70	65	59.1	49.5					58.1	48.5					1	1
BELLINZONA	165	A	0	Residenziale	II			60	50	70	65	65	55.4	5	5.4			64.5	54.9	4.5	4.9			0.5	0.5
BELLINZONA	165	A	1	Residenziale	II			60	50	70	65	65.6	56	5.6	6			64.9	55.3	4.9	5.3			0.7	0.7
BELLINZONA	177	A	0	Residenziale	II			60	50	70	65	51.9	42.4					51.8	42.3					0.1	0.1
BELLINZONA	177	A	1	Residenziale	II			60	50	70	65	54.4	44.9					54.3	44.8					0.1	0.1
BELLINZONA	177	B	0	Residenziale	II			60	50	70	65	56.8	47.5					56.7	47.4					0.1	0.1
BELLINZONA	177	B	1	Residenziale	II			60	50	70	65	57.4	48.1					57.4	48.1						
BELLINZONA	177	G	0	Lavorativo	II	x		65	55	70	65	65.2	55.9	0.2	0.9			65.1	55.8	0.1	0.8			0.1	0.1
BELLINZONA	177	G	1	Lavorativo	II	x		65	55	70	65	65.4	56.1	0.4	1.1			65.4	56.1	0.4	1.1				
BELLINZONA	181	A	0	Residenziale	II			60	50	70	65	51.7	42.2					51.6	42.1					0.1	0.1
BELLINZONA	181	A	1	Residenziale	II			60	50	70	65	54.3	44.9					54.2	44.8					0.1	0.1
BELLINZONA	182	A	0	Residenziale	II			60	50	70	65	50.8	41.5					50.8	41.4						0.1
BELLINZONA	182	A	1	Residenziale	II			60	50	70	65	53.1	43.7					53	43.6					0.1	0.1
BELLINZONA	182	A	2	Residenziale	II			60	50	70	65	55	45.6					54.9	45.6					0.1	
BELLINZONA	185	A	0	Residenziale	II			60	50	70	65	60.9	46.9	0.9				58.8	44.7					2.1	2.2
BELLINZONA	185	A	1	Residenziale	II			60	50	70	65	61.1	47.2	1.1				59	45.1					2.1	2.1
BELLINZONA	185	A	2	Residenziale	II			60	50	70	65	60.9	47.1	0.9				58.8	45.1					2.1	2
BELLINZONA	186	A	0	Residenziale	II			60	50	70	65	46.9	37.3					46.6	37.1					0.3	0.2
BELLINZONA	186	A	1	Residenziale	II			60	50	70	65	50.5	41					50.3	40.8					0.2	0.2
BELLINZONA	189	C	0	Residenziale	II			60	50	70	65	46.4	36.8					45.4	35.8					1	1
BELLINZONA	189	C	1	Residenziale	II			60	50	70	65	50.3	40.7					49.7	40.2					0.6	0.5
BELLINZONA	189	C	2	Residenziale	II			60	50	70	65	53.1	43.6					52.7	43.3					0.4	0.3
BELLINZONA	190	A	0	Residenziale	II			60	50	70	65	49.6	39.9					47.2	37.6					2.4	2.3
BELLINZONA	190	A	1	Residenziale	II			60	50	70	65	51.5	41.9					49.1	39.6					2.4	2.3
BELLINZONA	192	A	0	Residenziale	II			60	50	70	65	59.7	50					57.4	47.7					2.3	2.3
BELLINZONA	192	A	1	Residenziale	II			60	50	70	65	63.7	54	3.7	4			61.3	51.6	1.3	1.6			2.4	2.4
BELLINZONA	193	A	0	Residenziale	II			60	50	70	65	53.8	44.2					52.6	43					1.2	1.2
BELLINZONA	193	A	1	Residenziale	II			60	50	70	65	59	49.4					57.9	48.3					1.1	1.1
BELLINZONA	194	A	0	Residenziale	II			60	50	70	65	56.4	46.6					53.3	43.6					3.1	3
BELLINZONA	194	A	1	Residenziale	II			60	50	70	65	59.1	49.4					56.3	46.6					2.8	2.8
BELLINZONA	194	A	2	Residenziale	II			60	50	70	65	59.9	50.1		0.1			57.3	47.7					2.6	2.4
BELLINZONA	194	A	3	Residenziale	II			60	50	70	65	60	50.3		0.3			57.7	48.1					2.3	2.2
BELLINZONA	196	A	0	Residenziale	II			60	50	70	65	50.5	40.7					50.3	40.6					0.2	0.1
BELLINZONA	196	A	1	Residenziale	II			60	50	70	65	53	43.4					52.9	43.2					0.1	0.2
BELLINZONA	200	A	0	Residenziale	II			60	50	70	65	50.1	40.6					49.8	40.3					0.3	0.3
BELLINZONA	200	A	1	Residenziale	II			60	50	70	65	52.5	43					52.2	42.7					0.3	0.3
BELLINZONA	205	A	0	Residenziale	II			60	50	70	65	62.9	48.9	2.9				60.4	46.4	0.4				2.5	2.5
BELLINZONA	205	A	1	Residenziale	II			60	50	70	65	62.6	48.8	2.6				60.2	46.4	0.2				2.4	2.4

SEZIONE	Mappale	Lettera	Piano	Utilizzo piano	GdS	OIF Art. 42	Correttivo rot./inc.	Situazione prima del risanamento								Situazione dopo il risanamento									
								VLI G	VLI N	VA G	VA N	Lr G	Lr N	Lr>VLI G	Lr>VLI N	Lr>=VA G	Lr>=VA N	Lr G	Lr N	Lr>VLI G	Lr>VLI N	Lr>=VA G	Lr>=VA N	Lr diff G	Lr diff N
BELLINZONA	205	A	2	Residenziale	II			60	50	70	65	62.1	48.3	2.1				59.7	46.1					2.4	2.2
BELLINZONA	206	A	1	Residenziale	II			60	50	70	65	63.2	49.3	3.2				60.3	46.5	0.3				2.9	2.8
BELLINZONA	206	A	2	Residenziale	II			60	50	70	65	62.6	48.8	2.6				59.8	46.1					2.8	2.7
BELLINZONA	206	A	3	Residenziale	II			60	50	70	65	61.9	48	1.9				59.1	45.2					2.8	2.8
BELLINZONA	206	A	4	Residenziale	II			60	50	70	65	61.1	47.2	1.1				58.4	44.5					2.7	2.7
BELLINZONA	209	A	0	Residenziale	II			60	50	70	65	62.6	48.6	2.6				59.6	45.6					3	3
BELLINZONA	209	A	1	Residenziale	II			60	50	70	65	62.6	48.8	2.6				59.7	45.8					2.9	3
BELLINZONA	211	A	0	Residenziale	II			60	50	70	65	56.8	43					53.8	40					3	3
BELLINZONA	211	A	1	Residenziale	II			60	50	70	65	57.3	43.5					54.3	40.6					3	2.9
BELLINZONA	211	A	2	Residenziale	II			60	50	70	65	57.3	43.7					54.4	40.9					2.9	2.8
BELLINZONA	213	A	0	Lavorativo	II	x		65	55	70	65	60.9	47.2					57.9	44.2					3	3
BELLINZONA	213	A	1	Residenziale	II			60	50	70	65	61.2	47.5	1.2				58.2	44.5					3	3
BELLINZONA	213	A	2	Residenziale	II			60	50	70	65	61.1	47.4	1.1				58.1	44.4					3	3
BELLINZONA	213	A	3	Residenziale	II			60	50	70	65	60.8	47.2	0.8				57.8	44.2					3	3
BELLINZONA	213	A	4	Residenziale	II			60	50	70	65	60.8	48	0.8				58	45.3					2.8	2.7
BELLINZONA	214	C	0	Residenziale	II			60	50	70	65	52.1	41.9					49.1	39					3	2.9
BELLINZONA	214	C	1	Residenziale	II			60	50	70	65	58.7	49					55.7	46					3	3
BELLINZONA	214	C	2	Residenziale	II			60	50	70	65	59.6	49.8					56.6	46.8					3	3
BELLINZONA	215	B	0	Lavorativo	II	x		65	55	70	65	64.2	54.7					61.2	51.7					3	3
BELLINZONA	215	B	1	Lavorativo	II	x		65	55	70	65	64.7	55.2		0.2			61.7	52.2					3	3
BELLINZONA	215	B	2	Lavorativo	II	x		65	55	70	65	64.7	55.2		0.2			61.7	52.2					3	3
BELLINZONA	216	A	0	Residenziale	II			60	50	70	65	57.4	47.6					53.6	43.9					3.8	3.7
BELLINZONA	216	A	1	Residenziale	II			60	50	70	65	58.9	49.2					55.4	45.6					3.5	3.6
BELLINZONA	216	A	2	Residenziale	II			60	50	70	65	61	51.2	1	1.2			57.5	47.8					3.5	3.4
BELLINZONA	216	A	3	Residenziale	II			60	50	70	65	60.9	51.2	0.9	1.2			57.6	47.9					3.3	3.3
BELLINZONA	216	A	4	Residenziale	II			60	50	70	65	61	51.2	1	1.2			57.7	48					3.3	3.2
BELLINZONA	217	E	0	Residenziale	II			60	50	70	65	66	56.2	6	6.2			62.1	52.3	2.1	2.3			3.9	3.9
BELLINZONA	217	E	1	Residenziale	II			60	50	70	65	66.3	56.5	6.3	6.5			62.5	52.8	2.5	2.8			3.8	3.7
BELLINZONA	219	B	0	Residenziale	II			60	50	70	65	65	55.4	5	5.4			62	52.4	2	2.4			3	3
BELLINZONA	219	B	1	Residenziale	II			60	50	70	65	65.4	55.8	5.4	5.8			62.4	52.8	2.4	2.8			3	3
BELLINZONA	219	B	2	Residenziale	II			60	50	70	65	65.4	55.8	5.4	5.8			62.4	52.8	2.4	2.8			3	3
BELLINZONA	220	A	0	Residenziale	II			60	50	70	65	54.2	44.7					51.3	41.7					2.9	3
BELLINZONA	220	A	1	Residenziale	II			60	50	70	65	58.6	49.1					55.7	46.1					2.9	3
BELLINZONA	220	A	2	Residenziale	II			60	50	70	65	58.9	49.3					55.9	46.3					3	3
BELLINZONA	225	A	0	Lavorativo	II	x		65	55	70	65	65.5	53.8	0.5				62.6	50.8					2.9	3
BELLINZONA	225	A	1	Lavorativo	II	x		65	55	70	65	65.5	53.9	0.5				62.6	51					2.9	2.9
BELLINZONA	225	A	2	Lavorativo	II	x		65	55	70	65	65	53.4					62.1	50.6					2.9	2.8
BELLINZONA	225	A	3	Lavorativo	II	x		65	55	70	65	64.5	52.9					61.6	50.2					2.9	2.7
BELLINZONA	225	B	0	Lavorativo	II	x		65	55	70	65	64.3	52.6					61.5	49.8					2.8	2.8
BELLINZONA	225	C	0	Lavorativo	II	x		65	55	70	65	65.4	53.7	0.4				62.5	50.8					2.9	2.9
BELLINZONA	225	C	1	Lavorativo	II	x		65	55	70	65	65.5	53.8	0.5				62.6	51					2.9	2.8
BELLINZONA	225	C	2	Lavorativo	II	x		65	55	70	65	65.1	53.5	0.1				62.2	50.6					2.9	2.9
BELLINZONA	225	C	3	Lavorativo	II	x		65	55	70	65	64.5	53					61.7	50.1					2.8	2.9
BELLINZONA	231	A	0	Lavorativo	II	x	1	65	55	70	65	70.6	61.1	5.6	6.1	0.6		67.1	57.5	2.1	2.5			3.5	3.6
BELLINZONA	231	A	1	Residenziale	II		1	60	50	70	65	70.8	61.3	10.8	11.3	0.8		67.4	57.7	7.4	7.7			3.4	3.6
BELLINZONA	232	A	1	Residenziale	II		1	60	50	70	65	62.2	52.7	2.2	2.7			59	49.3					3.2	3.4
BELLINZONA	232	A	2	Residenziale	II		1	60	50	70	65	62.7	53.2	2.7	3.2			59.4	49.7					3.3	3.5
BELLINZONA	232	A	3	Residenziale	II		1	60	50	70	65	63.1	53.6	3.1	3.6			59.7	50.1		0.1			3.4	3.5
BELLINZONA	232	A	4	Residenziale	II		1	60	50	70	65	63.3	53.8	3.3	3.8			59.9	50.2		0.2			3.4	3.6
BELLINZONA	232	A	5	Residenziale	II		1	60	50	70	65	63.5	54	3.5	4			60.1	50.4	0.1	0.4			3.4	3.6
BELLINZONA	233	A	1	Residenziale	II			60	50	70	65	59.9	50.3		0.3			56.8	47.1					3.1	3.2
BELLINZONA	233	A	2	Residenziale	II			60	50	70	65	60.9	51.3	0.9	1.3			57.7	48.1					3.2	3.2
BELLINZONA	233	A	3	Residenziale	II			60	50	70	65	61.2	51.6	1.2	1.6			57.9	48.3					3.3	3.3
BELLINZONA	234	A	0	Lavorativo	II	x		65	55	70	65	51.1	41.5					48.2	38.5					2.9	3
BELLINZONA	234	A	1	Residenziale	II			60	50	70	65	59.8	50.1		0.1			57.3	47.6					2.5	2.5

SEZIONE	Mappale	Lettera	Piano	Utilizzo piano	GdS	OIF Art. 42	Correttivo rot./inc.	Situazione prima del risanamento								Situazione dopo il risanamento									
								VLI G	VLI N	VA G	VA N	Lr G	Lr N	Lr>VLI G	Lr>VLI N	Lr>=VA G	Lr>=VA N	Lr G	Lr N	Lr>VLI G	Lr>VLI N	Lr>=VA G	Lr>=VA N	Lr diff G	Lr diff N
BELLINZONA	234	A	2	Residenziale	II			60	50	70	65	64.4	54.8	4.4	4.8			61.6	51.9	1.6	1.9			2.8	2.9
BELLINZONA	234	B	0	Lavorativo	II	x		65	55	70	65	58.3	48.7					55.5	45.9					2.8	2.8
BELLINZONA	234	C	1	Lavorativo	II	x		65	55	70	65	59.2	49.6					56.8	47.1					2.4	2.5
BELLINZONA	234	E	1	Lavorativo	II	x		65	55	70	65	57.7	48					55.4	45.7					2.3	2.3
BELLINZONA	235	A	2	Residenziale	II			60	50	70	65	65.2	55.6	5.2	5.6			62.4	52.8	2.4	2.8			2.8	2.8
BELLINZONA	235	B	0	Lavorativo	II	x		65	55	70	65	56.7	47.1					53.9	44.3					2.8	2.8
BELLINZONA	235	C	0	Lavorativo	II	x		65	55	70	65	66.8	57.1	1.8	2.1			63.9	54.2					2.9	2.9
BELLINZONA	238	1	0	Campo libero	II		1	60	50	70	65	69.9	60.3	9.9	10.3			67.4	57.8	7.4	7.8			2.5	2.5
BELLINZONA	243	A	0	Lavorativo	II	x	1	65	55	70	65	68.6	59	3.6	4			65.9	56.3	0.9	1.3			2.7	2.7
BELLINZONA	243	A	1	Residenziale	II		1	60	50	70	65	69.1	59.5	9.1	9.5			66.5	56.9	6.5	6.9			2.6	2.6
BELLINZONA	243	A	2	Residenziale	II		1	60	50	70	65	69.1	59.4	9.1	9.4			66.5	56.9	6.5	6.9			2.6	2.5
BELLINZONA	243	A	3	Residenziale	II		1	60	50	70	65	68.9	59.3	8.9	9.3			66.4	56.7	6.4	6.7			2.5	2.6
BELLINZONA	243	A	4	Residenziale	II		1	60	50	70	65	68.7	59.1	8.7	9.1			66.2	56.5	6.2	6.5			2.5	2.6
BELLINZONA	243	A	5	Residenziale	II		1	60	50	70	65	68.4	58.8	8.4	8.8			65.9	56.2	5.9	6.2			2.5	2.6
BELLINZONA	249	A	0	Residenziale	II			60	50	70	65	74.9	65.3	14.9	15.3	4.9	0.3	71.9	62.3	11.9	12.3	1.9		3	3
BELLINZONA	249	A	1	Residenziale	II			60	50	70	65	74	64.4	14	14.4	4		71	61.4	11	11.4	1		3	3
BELLINZONA	249	A	2	Residenziale	II			60	50	70	65	72.8	63.2	12.8	13.2	2.8		69.8	60.2	9.8	10.2			3	3
BELLINZONA	251	A	0	Residenziale	II			60	50	70	65	74.8	65.3	14.8	15.3	4.8	0.3	71.8	62.3	11.8	12.3	1.8		3	3
BELLINZONA	251	A	1	Residenziale	II			60	50	70	65	73.9	64.4	13.9	14.4	3.9		70.9	61.4	10.9	11.4	0.9		3	3
BELLINZONA	251	A	2	Residenziale	II			60	50	70	65	72.7	63.2	12.7	13.2	2.7		69.7	60.2	9.7	10.2			3	3
BELLINZONA	252	A	0	Lavorativo	II	x	1	65	55	70	65	74.9	65.3	9.9	10.3	4.9	0.3	71.9	62.3	6.9	7.3	1.9		3	3
BELLINZONA	252	A	1	Residenziale	II		1	60	50	70	65	73.7	64.1	13.7	14.1	3.7		70.7	61.1	10.7	11.1	0.7		3	3
BELLINZONA	252	A	2	Residenziale	II		1	60	50	70	65	72.5	62.9	12.5	12.9	2.5		69.5	59.9	9.5	9.9			3	3
BELLINZONA	252	B	0	Residenziale	II		1	60	50	70	65	59.9	50.4		0.4			56.9	47.4					3	3
BELLINZONA	252	B	1	Residenziale	II		1	60	50	70	65	60.7	51.1	0.7	1.1			57.8	48.2					2.9	2.9
BELLINZONA	252	B	2	Residenziale	II		1	60	50	70	65	60.6	51.1	0.6	1.1			57.8	48.2					2.8	2.9
BELLINZONA	252	I	1	Residenziale	II		1	60	50	70	65	73.1	63.5	13.1	13.5	3.1		70.1	60.5	10.1	10.5	0.1		3	3
BELLINZONA	252	L	1	Residenziale	II		1	60	50	70	65	74.8	65.1	14.8	15.1	4.8	0.1	71.8	62.1	11.8	12.1	1.8		3	3
BELLINZONA	252	L	2	Residenziale	II		1	60	50	70	65	73.2	63.5	13.2	13.5	3.2		70.2	60.5	10.2	10.5	0.2		3	3
BELLINZONA	253	A	0	Residenziale	II		1	60	50	70	65	63	53.5	3	3.5			60	50.5		0.5			3	3
BELLINZONA	253	A	1	Residenziale	II		1	60	50	70	65	63.1	53.6	3.1	3.6			60.2	50.6	0.2	0.6			2.9	3
BELLINZONA	253	A	2	Residenziale	II		1	60	50	70	65	63	53.5	3	3.5			60	50.5		0.5			3	3
BELLINZONA	254	A	0	Residenziale	II		1	60	50	70	65	76.3	66.7	16.3	16.7	6.3	1.7	73.3	63.7	13.3	13.7	3.3		3	3
BELLINZONA	254	A	1	Residenziale	II		1	60	50	70	65	74.9	65.3	14.9	15.3	4.9	0.3	71.9	62.3	11.9	12.3	1.9		3	3
BELLINZONA	254	A	2	Residenziale	II		1	60	50	70	65	73.3	63.7	13.3	13.7	3.3		70.3	60.7	10.3	10.7	0.3		3	3
BELLINZONA	256	A	1	Residenziale	II		1	60	50	70	65	75	65.5	15	15.5	5	0.5	72	62.5	12	12.5	2		3	3
BELLINZONA	256	A	2	Residenziale	II		1	60	50	70	65	73.5	63.9	13.5	13.9	3.5		70.5	60.9	10.5	10.9	0.5		3	3
BELLINZONA	256	A	3	Residenziale	II		1	60	50	70	65	72.2	62.7	12.2	12.7	2.2		69.2	59.7	9.2	9.7			3	3
BELLINZONA	257	A	0	Residenziale	II		1	60	50	70	65	67.2	57.7	7.2	7.7			64.2	54.7	4.2	4.7			3	3
BELLINZONA	257	A	1	Residenziale	II		1	60	50	70	65	67.2	57.7	7.2	7.7			64.2	54.7	4.2	4.7			3	3
BELLINZONA	257	A	2	Residenziale	II		1	60	50	70	65	66.8	57.3	6.8	7.3			63.8	54.3	3.8	4.3			3	3
BELLINZONA	259	A	0	Residenziale	II			60	50	70	65	48.7	39.1					46.4	36.7					2.3	2.4
BELLINZONA	259	A	1	Residenziale	II			60	50	70	65	50.1	40.5					47.8	38.1					2.3	2.4
BELLINZONA	259	A	2	Residenziale	II			60	50	70	65	51.4	41.8					49	39.3					2.4	2.5
BELLINZONA	259	A	3	Residenziale	II			60	50	70	65	51.7	42					49.2	39.5					2.5	2.5
BELLINZONA	259	A	4	Residenziale	II			60	50	70	65	51.7	42.1					49.3	39.6					2.4	2.5
BELLINZONA	262	A	0	Residenziale	II			60	50	70	65	47.9	38.3					45.4	35.7					2.5	2.6
BELLINZONA	262	A	1	Residenziale	II			60	50	70	65	49.3	39.7					47.1	37.4					2.2	2.3
BELLINZONA	266	A	0	Lavorativo	II	x	1	65	55	70	65	73.4	63.9	8.4	8.9	3.4		70.4	60.9	5.4	5.9	0.4		3	3
BELLINZONA	266	A	1	Residenziale	II		1	60	50	70	65	73.4	63.9	13.4	13.9	3.4		70.4	60.9	10.4	10.9	0.4		3	3
BELLINZONA	266	A	2	Residenziale	II		1	60	50	70	65	72.8	63.3	12.8	13.3	2.8		69.8	60.3	9.8	10.3			3	3
BELLINZONA	266	A	3	Residenziale	II		1	60	50	70	65	72.1	62.6	12.1	12.6	2.1		69.1	59.6	9.1	9.6			3	3
BELLINZONA	267	A	0	Residenziale	II			60	50	70	65	55.1	45.6					52.1	42.6					3	3
BELLINZONA	267	A	1	Residenziale	II			60	50	70	65	56.3	46.8					53.3	43.8					3	3
BELLINZONA	267	A	2	Residenziale	II			60	50	70	65	56.6	47.1					53.6	44.1					3	3

SEZIONE	Mappale	Lettera	Piano	Utilizzo piano	GdS	OIF Art. 42	Correttivo rot./inc.	Situazione prima del risanamento								Situazione dopo il risanamento									
								VLI G	VLI N	VA G	VA N	Lr G	Lr N	Lr>VLI G	Lr>VLI N	Lr>=VA G	Lr>=VA N	Lr G	Lr N	Lr>VLI G	Lr>VLI N	Lr>=VA G	Lr>=VA N	Lr diff G	Lr diff N
BELLINZONA	267	B	0	Residenziale	II			60	50	70	65	59.1	49.6					56.1	46.6					3	3
BELLINZONA	267	B	1	Residenziale	II			60	50	70	65	60.4	50.9	0.4	0.9			57.4	47.9					3	3
BELLINZONA	267	B	2	Residenziale	II			60	50	70	65	60.1	50.6	0.1	0.6			57.2	47.7					2.9	2.9
BELLINZONA	269	A	0	Residenziale	II			60	50	70	65	60.2	50.7	0.2	0.7			57.2	47.7					3	3
BELLINZONA	269	A	1	Residenziale	II			60	50	70	65	61.6	52.1	1.6	2.1			58.6	49.1					3	3
BELLINZONA	270	A	0	Residenziale	II			60	50	70	65	67.4	57.9	7.4	7.9			64.4	54.9	4.4	4.9			3	3
BELLINZONA	270	A	1	Residenziale	II			60	50	70	65	67.7	58.2	7.7	8.2			64.7	55.2	4.7	5.2			3	3
BELLINZONA	276	A	0	Lavorativo	II	x		65	55	70	65	69.3	59.8	4.3	4.8			66.3	56.8	1.3	1.8			3	3
BELLINZONA	276	A	1	Lavorativo	II	x		65	55	70	65	69.5	60	4.5	5			66.5	57	1.5	2			3	3
BELLINZONA	276	A	2	Lavorativo	II	x		65	55	70	65	69.2	59.7	4.2	4.7			66.2	56.7	1.2	1.7			3	3
BELLINZONA	277	A	0	Residenziale	II			60	50	70	65	45.2	35.6					42.2	32.6					3	3
BELLINZONA	277	A	1	Residenziale	II			60	50	70	65	47.3	37.7					44.3	34.7					3	3
BELLINZONA	279	A	0	Residenziale	II			60	50	70	65	41.4	31.8					38.4	28.8					3	3
BELLINZONA	279	A	1	Residenziale	II			60	50	70	65	40.7	31.1					37.7	28.1					3	3
BELLINZONA	279	A	2	Residenziale	II			60	50	70	65	40.8	31.1					37.7	28.1					3.1	3
BELLINZONA	281	1	0	Campo libero	II			60	50	70	65	70.9	61.4	10.9	11.4	0.9		67.9	58.4	7.9	8.4			3	3
BELLINZONA	281	A	0	Residenziale	II			60	50	70	65	63.1	53.6	3.1	3.6			60.1	50.6	0.1	0.6			3	3
BELLINZONA	281	A	1	Residenziale	II			60	50	70	65	63.5	54	3.5	4			60.5	51	0.5	1			3	3
BELLINZONA	281	A	2	Residenziale	II			60	50	70	65	63.7	54.2	3.7	4.2			60.7	51.2	0.7	1.2			3	3
BELLINZONA	287	1	0	Campo libero	II			60	50	70	65	54.4	44.9					51.4	41.9					3	3
BELLINZONA	288	A	2	Residenziale	II			60	50	70	65	42.8	33.2					39.7	30.1					3.1	3.1
BELLINZONA	291	A	1	Residenziale	II			60	50	70	65	63.9	54.4	3.9	4.4			60.9	51.4	0.9	1.4			3	3
BELLINZONA	292	A	0	Residenziale	II			60	50	70	65	72.7	63.2	12.7	13.2	2.7		69.7	60.2	9.7	10.2			3	3
BELLINZONA	292	A	1	Residenziale	II			60	50	70	65	72.2	62.7	12.2	12.7	2.2		69.2	59.7	9.2	9.7			3	3
BELLINZONA	294	G	0	Residenziale	II			60	50	70	65	59.8	50.3		0.3			56.8	47.3					3	3
BELLINZONA	295	A	0	Lavorativo	II	x		65	55	70	65	69.4	59.9	4.4	4.9			66.4	56.9	1.4	1.9			3	3
BELLINZONA	295	A	1	Residenziale	II			60	50	70	65	69.6	60.1	9.6	10.1			66.6	57.1	6.6	7.1			3	3
BELLINZONA	295	A	2	Residenziale	II			60	50	70	65	69.4	59.9	9.4	9.9			66.4	56.9	6.4	6.9			3	3
BELLINZONA	295	A	3	Residenziale	II			60	50	70	65	69	59.5	9	9.5			66	56.5	6	6.5			3	3
BELLINZONA	295	A	4	Residenziale	II			60	50	70	65	68.6	59.1	8.6	9.1			65.6	56.1	5.6	6.1			3	3
BELLINZONA	295	B	0	Lavorativo	II	x		65	55	70	65	55.8	46.3					52.8	43.3					3	3
BELLINZONA	295	B	1	Residenziale	II			60	50	70	65	57	47.5					54	44.5					3	3
BELLINZONA	295	B	2	Residenziale	II			60	50	70	65	57.3	47.8					54.3	44.8					3	3
BELLINZONA	295	B	3	Residenziale	II			60	50	70	65	57.9	48.4					54.9	45.4					3	3
BELLINZONA	295	B	4	Residenziale	II			60	50	70	65	59.4	49.8					56.4	46.8					3	3
BELLINZONA	295	C	0	Lavorativo	II	x		65	55	70	65	48.6	39.1					45.6	36.1					3	3
BELLINZONA	295	C	1	Residenziale	II			60	50	70	65	52.4	42.9					49.4	39.9					3	3
BELLINZONA	295	C	2	Residenziale	II			60	50	70	65	53.2	43.7					50.2	40.7					3	3
BELLINZONA	295	C	3	Residenziale	II			60	50	70	65	53.8	44.3					50.8	41.3					3	3
BELLINZONA	295	C	4	Residenziale	II			60	50	70	65	55.5	46					52.5	43					3	3
BELLINZONA	303	A	0	Residenziale	II			60	50	70	65	46.2	36.7					43.2	33.7					3	3
BELLINZONA	303	A	1	Residenziale	II			60	50	70	65	47.1	37.6					44.1	34.6					3	3
BELLINZONA	308	A	0	Lavorativo	III	x		70	60	70	65	73.9	64.4	3.9	4.4	3.9		70.9	61.4	0.9	1.4	0.9		3	3
BELLINZONA	310	C	0	Lavorativo	III	x		70	60	70	65	68.6	59.1					65.6	56.1					3	3
BELLINZONA	311	A	0	Residenziale	III			65	55	70	65	63	53.5					60	50.5					3	3
BELLINZONA	311	A	1	Residenziale	III			65	55	70	65	63.7	54.2					60.7	51.2					3	3
BELLINZONA	317	A	0	Lavorativo	III	x		70	60	70	65	59.5	50					56.5	47					3	3
BELLINZONA	317	A	1	Lavorativo	III	x		70	60	70	65	60.7	51.2					57.7	48.2					3	3
BELLINZONA	318	A	0	Lavorativo	III	x		70	60	70	65	70.5	61	0.5	1	0.5		67.5	58					3	3
BELLINZONA	318	A	1	Residenziale	III			65	55	70	65	70.5	61	5.5	6	0.5		67.5	58	2.5	3			3	3
BELLINZONA	319	A	0	Residenziale	III			65	55	70	65	71.2	61.7	6.2	6.7	1.2		68.2	58.7	3.2	3.7			3	3
BELLINZONA	319	A	1	Residenziale	III			65	55	70	65	71.1	61.6	6.1	6.6	1.1		68.1	58.6	3.1	3.6			3	3
BELLINZONA	319	A	2	Residenziale	III			65	55	70	65	70.5	61	5.5	6	0.5		67.5	58	2.5	3			3	3
BELLINZONA	320	A	0	Residenziale	III			65	55	70	65	71.2	61.7	6.2	6.7	1.2		68.2	58.7	3.2	3.7			3	3
BELLINZONA	320	A	1	Residenziale	III			65	55	70	65	71	61.5	6	6.5	1		68	58.5	3	3.5			3	3

SEZIONE	Mappale	Lettera	Piano	Utilizzo piano	GdS	OIF Art. 42	Correttivo rot./inc.	Situazione prima del risanamento								Situazione dopo il risanamento									
								VLI G	VLI N	VA G	VA N	Lr G	Lr N	Lr>VLI G	Lr>VLI N	Lr>=VA G	Lr>=VA N	Lr G	Lr N	Lr>VLI G	Lr>VLI N	Lr>=VA G	Lr>=VA N	Lr diff G	Lr diff N
BELLINZONA	320	A	2	Residenziale	III			65	55	70	65	70.4	60.9	5.4	5.9	0.4		67.4	57.9	2.4	2.9			3	3
BELLINZONA	321	A	1	Residenziale	III			65	55	70	65	70.7	61.2	5.7	6.2	0.7		67.7	58.2	2.7	3.2			3	3
BELLINZONA	321	A	2	Residenziale	III			65	55	70	65	70.3	60.8	5.3	5.8	0.3		67.3	57.8	2.3	2.8			3	3
BELLINZONA	321	A	3	Residenziale	III			65	55	70	65	69.6	60.1	4.6	5.1			66.6	57.1	1.6	2.1			3	3
BELLINZONA	321	A	4	Residenziale	III			65	55	70	65	69	59.5	4	4.5			66	56.5	1	1.5			3	3
BELLINZONA	321	A	5	Residenziale	III			65	55	70	65	68.4	58.9	3.4	3.9			65.4	55.9	0.4	0.9			3	3
BELLINZONA	322	D	0	Residenziale	III			65	55	70	65	68.8	59.3	3.8	4.3			65.8	56.3	0.8	1.3			3	3
BELLINZONA	324	A	1	Residenziale	III			65	55	70	65	73.2	63.7	8.2	8.7	3.2		70.2	60.7	5.2	5.7	0.2		3	3
BELLINZONA	324	A	2	Residenziale	III			65	55	70	65	72.1	62.6	7.1	7.6	2.1		69.1	59.6	4.1	4.6			3	3
BELLINZONA	326	A	0	Residenziale	III			65	55	70	65	70.1	60.6	5.1	5.6	0.1		67.1	57.6	2.1	2.6			3	3
BELLINZONA	326	A	1	Residenziale	III			65	55	70	65	70.5	61	5.5	6	0.5		67.5	58	2.5	3			3	3
BELLINZONA	326	A	2	Residenziale	III			65	55	70	65	70.2	60.6	5.2	5.6	0.2		67.2	57.6	2.2	2.6			3	3
BELLINZONA	327	A	0	Lavorativo	III	x		70	60	70	65	63.5	53.9					60.5	50.9					3	3
BELLINZONA	327	A	1	Residenziale	III			65	55	70	65	64	54.5					61	51.5					3	3
BELLINZONA	328	A	0	Residenziale	III			65	55	70	65	71.4	61.8	6.4	6.8	1.4		68.4	58.8	3.4	3.8			3	3
BELLINZONA	328	A	1	Residenziale	III			65	55	70	65	71.1	61.5	6.1	6.5	1.1		68.1	58.5	3.1	3.5			3	3
BELLINZONA	331	A	0	Residenziale	II			60	50	70	65	72.8	63.3	12.8	13.3	2.8		69.8	60.3	9.8	10.3			3	3
BELLINZONA	331	A	1	Residenziale	II			60	50	70	65	72.3	62.8	12.3	12.8	2.3		69.3	59.8	9.3	9.8			3	3
BELLINZONA	332	A	0	Residenziale	II			60	50	70	65	73.1	63.6	13.1	13.6	3.1		70.1	60.6	10.1	10.6	0.1		3	3
BELLINZONA	332	A	1	Residenziale	II			60	50	70	65	72.5	63	12.5	13	2.5		69.5	60	9.5	10			3	3
BELLINZONA	333	A	1	Residenziale	II			60	50	70	65	56.5	47					53.5	44					3	3
BELLINZONA	333	A	2	Residenziale	II			60	50	70	65	56.9	47.4					53.9	44.4					3	3
BELLINZONA	334	A	1	Residenziale	II			60	50	70	65	55.6	46.1					52.6	43.1					3	3
BELLINZONA	334	A	2	Residenziale	II			60	50	70	65	56.1	46.6					53.1	43.6					3	3
BELLINZONA	335	A	1	Residenziale	II			60	50	70	65	54.6	45.1					51.6	42.1					3	3
BELLINZONA	335	A	2	Residenziale	II			60	50	70	65	55	45.5					52	42.5					3	3
BELLINZONA	337	A	1	Residenziale	II			60	50	70	65	68.1	58.6	8.1	8.6			65.1	55.6	5.1	5.6			3	3
BELLINZONA	338	B	0	Residenziale	II			60	50	70	65	61.1	51.5	1.1	1.5			58.1	48.5					3	3
BELLINZONA	338	B	1	Residenziale	II			60	50	70	65	61.8	52.2	1.8	2.2			58.8	49.2					3	3
BELLINZONA	338	E	0	Residenziale	II			60	50	70	65	61.4	51.8	1.4	1.8			58.4	48.8					3	3
BELLINZONA	338	E	1	Residenziale	II			60	50	70	65	61.9	52.3	1.9	2.3			58.9	49.3					3	3
BELLINZONA	340	1	0	Campo libero	II			60	50	70	65	52.2	42.7					49.2	39.7					3	3
BELLINZONA	344	A	0	Residenziale	II			60	50	70	65	46.1	36.6					43.1	33.6					3	3
BELLINZONA	344	A	1	Residenziale	II			60	50	70	65	48	38.5					45	35.5					3	3
BELLINZONA	348	1	0	Campo libero	II			60	50	70	65	70.8	61.3	10.8	11.3	0.8		67.8	58.3	7.8	8.3			3	3
BELLINZONA	348	A	0	Lavorativo	II	x		65	55	70	65	69.6	60.1	4.6	5.1			66.6	57.1	1.6	2.1			3	3
BELLINZONA	350	A	0	Lavorativo	II	x		65	55	70	65	65.9	56.4	0.9	1.4			62.9	53.4					3	3
BELLINZONA	350	A	1	Lavorativo	II	x		65	55	70	65	66.7	57.2	1.7	2.2			63.7	54.2					3	3
BELLINZONA	354	A	0	Lavorativo	III	x		70	60	70	65	67.8	58.3					64.8	55.3					3	3
BELLINZONA	354	A	1	Lavorativo	III	x		70	60	70	65	68	58.5					65	55.5					3	3
BELLINZONA	354	A	2	Lavorativo	III	x		70	60	70	65	67.8	58.3					64.8	55.3					3	3
BELLINZONA	355	B	0	Lavorativo	III	x		70	60	70	65	69.3	59.8					66.3	56.8					3	3
BELLINZONA	355	H	0	Lavorativo	III	x		70	60	70	65	70.5	61	0.5	1	0.5		67.5	58					3	3
BELLINZONA	356	A	0	Lavorativo	III	x		70	60	70	65	69.5	60					66.5	57					3	3
BELLINZONA	356	A	1	Residenziale	III			65	55	70	65	69.6	60	4.6	5			66.6	57	1.6	2			3	3
BELLINZONA	356	A	2	Residenziale	III			65	55	70	65	69.3	59.7	4.3	4.7			66.3	56.7	1.3	1.7			3	3
BELLINZONA	356	B	0	Residenziale	III			65	55	70	65	63.5	54					60.5	51					3	3
BELLINZONA	356	B	1	Residenziale	III			65	55	70	65	64.1	54.6					61.1	51.6					3	3
BELLINZONA	362	A	0	Lavorativo	II	x		65	55	70	65	70.5	60.9	5.5	5.9	0.5		67.5	57.9	2.5	2.9			3	3
BELLINZONA	362	A	1	Residenziale	II			60	50	70	65	70.5	60.9	10.5	10.9	0.5		67.5	57.9	7.5	7.9			3	3
BELLINZONA	362	A	2	Residenziale	II			60	50	70	65	70	60.4	10	10.4			67	57.4	7	7.4			3	3
BELLINZONA	364	A	0	Residenziale	II			60	50	70	65	52.5	42.8					49.5	39.9					3	2.9
BELLINZONA	364	A	1	Residenziale	II			60	50	70	65	53.9	44.3					50.9	41.3					3	3
BELLINZONA	364	A	2	Residenziale	II			60	50	70	65	54.8	45.2					51.8	42.2					3	3
BELLINZONA	364	A	3	Residenziale	II			60	50	70	65	56.1	46.5					53.1	43.5					3	3

SEZIONE	Mappale	Lettera	Piano	Utilizzo piano	GdS	OIF Art. 42	Correttivo rot./inc.	Situazione prima del risanamento								Situazione dopo il risanamento									
								VLI G	VLI N	VA G	VA N	Lr G	Lr N	Lr>VLI G	Lr>VLI N	Lr>=VA G	Lr>=VA N	Lr G	Lr N	Lr>VLI G	Lr>VLI N	Lr>=VA G	Lr>=VA N	Lr diff G	Lr diff N
BELLINZONA	365	C	0	Lavorativo	II	x		65	55	70	65	72.9	63.3	7.9	8.3	2.9		69.9	60.3	4.9	5.3			3	3
BELLINZONA	366	A	0	Residenziale	II			60	50	70	65	68.5	58.9	8.5	8.9			65.5	55.9	5.5	5.9			3	3
BELLINZONA	366	A	1	Residenziale	II			60	50	70	65	68.7	59.1	8.7	9.1			65.7	56.1	5.7	6.1			3	3
BELLINZONA	366	A	2	Residenziale	II			60	50	70	65	68.7	59.1	8.7	9.1			65.7	56.1	5.7	6.1			3	3
BELLINZONA	367	A	0	Residenziale	II			60	50	70	65	71.7	62.1	11.7	12.1	1.7		68.7	59.1	8.7	9.1			3	3
BELLINZONA	367	A	1	Residenziale	II			60	50	70	65	71.7	62	11.7	12	1.7		68.7	59	8.7	9			3	3
BELLINZONA	367	A	2	Residenziale	II			60	50	70	65	71.1	61.4	11.1	11.4	1.1		68.1	58.4	8.1	8.4			3	3
BELLINZONA	367	B	0	Residenziale	II			60	50	70	65	48.1	38.4					45.1	35.5					3	2.9
BELLINZONA	367	B	1	Residenziale	II			60	50	70	65	51.7	42.1					48.7	39.1					3	3
BELLINZONA	367	B	2	Residenziale	II			60	50	70	65	56	46.2					53	43.2					3	3
BELLINZONA	388	A	0	Residenziale	II			60	50	70	65	35.5	25.6					32.2	22.4					3.3	3.2
BELLINZONA	388	A	1	Residenziale	II			60	50	70	65	35.9	25.9					32.6	22.7					3.3	3.2
BELLINZONA	421	1	0	Campo libero	II			60	50	70	65	70.5	60.9	10.5	10.9	0.5		67.5	57.9	7.5	7.9			3	3
BELLINZONA	423	A	0	Lavorativo	II	x		65	55	70	65	70.5	60.9	5.5	5.9	0.5		67.5	57.9	2.5	2.9			3	3
BELLINZONA	433	B	0	Residenziale	II			60	50	70	65	47.3	37.7					44.7	35					2.6	2.7
BELLINZONA	463	A	0	Residenziale	II			60	50	70	65	47	36.7					46.8	36.5					0.2	0.2
BELLINZONA	463	A	1	Residenziale	II			60	50	70	65	47.5	37.2					47.4	37.1					0.1	0.1
BELLINZONA	465	A	0	Residenziale	II			60	50	70	65	50	39.7					49.9	39.6					0.1	0.1
BELLINZONA	465	A	1	Residenziale	II			60	50	70	65	50.4	40.1					50.4	40.1						
BELLINZONA	465	B	0	Residenziale	II			60	50	70	65	47.8	37.5					47.8	37.5						
BELLINZONA	465	B	1	Residenziale	II			60	50	70	65	48.1	37.8					48.1	37.8						
BELLINZONA	465	C	0	Residenziale	II			60	50	70	65	47.4	37					47.4	37						
BELLINZONA	465	C	1	Residenziale	II			60	50	70	65	47.7	37.3					47.6	37.2					0.1	0.1
BELLINZONA	465	D	0	Residenziale	II			60	50	70	65	47	36.5					46.9	36.5					0.1	
BELLINZONA	465	D	1	Residenziale	II			60	50	70	65	47.3	36.8					47.2	36.7					0.1	0.1
BELLINZONA	465	E	0	Residenziale	II			60	50	70	65	45.6	35.2					45.5	35.2					0.1	
BELLINZONA	465	E	1	Residenziale	II			60	50	70	65	46.1	35.6					46	35.5					0.1	0.1
BELLINZONA	465	F	0	Residenziale	II			60	50	70	65	49.6	39.2					49.5	39.2					0.1	
BELLINZONA	465	F	1	Residenziale	II			60	50	70	65	50	39.7					50	39.7						
BELLINZONA	465	G	0	Residenziale	II			60	50	70	65	47.6	37.3					47.6	37.3						
BELLINZONA	465	G	1	Residenziale	II			60	50	70	65	46.8	36.5					46.8	36.5						
BELLINZONA	465	H	0	Residenziale	II			60	50	70	65	47.9	37.6					47.8	37.5					0.1	0.1
BELLINZONA	465	H	1	Residenziale	II			60	50	70	65	46.3	35.9					46.2	35.9					0.1	
BELLINZONA	465	I	0	Residenziale	II			60	50	70	65	47.9	37.6					47.9	37.6						
BELLINZONA	465	I	1	Residenziale	II			60	50	70	65	45.7	35.4					45.6	35.3					0.1	0.1
BELLINZONA	465	K	0	Residenziale	II			60	50	70	65	46.8	36.5					46.8	36.5						
BELLINZONA	465	K	1	Residenziale	II			60	50	70	65	45.3	35					45.3	35						
BELLINZONA	471	B	0	Residenziale	II			60	50	70	65	37.5	27.7					36.7	27					0.8	0.7
BELLINZONA	471	B	1	Residenziale	II			60	50	70	65	38.7	28.9					38	28.3					0.7	0.6
BELLINZONA	475	A	0	Residenziale	II			60	50	70	65	44.6	34.3					44.5	34.1					0.1	0.2
BELLINZONA	475	A	1	Residenziale	II			60	50	70	65	45	34.7					44.9	34.6					0.1	0.1
BELLINZONA	476	A	0	Residenziale	II			60	50	70	65	38	27.6					37.5	27.2					0.5	0.4
BELLINZONA	476	A	1	Residenziale	II			60	50	70	65	40.4	30					40	29.7					0.4	0.3
BELLINZONA	476	A	2	Residenziale	II			60	50	70	65	43.8	33.5					43.6	33.3					0.2	0.2
BELLINZONA	479	A	0	Residenziale	II			60	50	70	65	41.8	31.5					41.6	31.3					0.2	0.2
BELLINZONA	479	A	1	Residenziale	II			60	50	70	65	42.3	32					42.1	31.8					0.2	0.2
BELLINZONA	500	A	0	Residenziale	II			60	50	70	65	31.4	20.2					30.2	18.5					1.2	1.7
BELLINZONA	500	A	1	Residenziale	II			60	50	70	65	32	20.9					30.7	19.2					1.3	1.7
BELLINZONA	500	A	2	Residenziale	II			60	50	70	65	33	22.1					31.6	20.4					1.4	1.7
BELLINZONA	500	A	3	Residenziale	II			60	50	70	65	33	21.8					31.9	20.4					1.1	1.4
BELLINZONA	500	A	4	Residenziale	II			60	50	70	65	34	23					33.1	21.9					0.9	1.1
BELLINZONA	515	A	0	Lavorativo	II	x	1	65	55	70	65	72.9	63.4	7.9	8.4	2.9		71.9	62.3	6.9	7.3	1.9		1	1.1
BELLINZONA	515	A	1	Residenziale	II		1	60	50	70	65	72.3	62.8	12.3	12.8	2.3		71.2	61.7	11.2	11.7	1.2		1.1	1.1
BELLINZONA	515	A	2	Residenziale	II		1	60	50	70	65	71.4	61.9	11.4	11.9	1.4		70.4	60.9	10.4	10.9	0.4		1	1
BELLINZONA	515	A	3	Residenziale	II		1	60	50	70	65	70.3	60.8	10.3	10.8	0.3		69.3	59.7	9.3	9.7			1	1.1

SEZIONE	Mappale	Lettera	Piano	Utilizzo piano	GdS	OIF Art. 42	Correttivo rot./inc.	Situazione prima del risanamento								Situazione dopo il risanamento									
								VLI G	VLI N	VA G	VA N	Lr G	Lr N	Lr>VLI G	Lr>VLI N	Lr>=VA G	Lr>=VA N	Lr G	Lr N	Lr>VLI G	Lr>VLI N	Lr>=VA G	Lr>=VA N	Lr diff G	Lr diff N
BELLINZONA	523	A	0	Residenziale	II			60	50	70	65	53.3	43.8					52.3	42.8					1	1
BELLINZONA	523	A	1	Residenziale	II			60	50	70	65	54.3	44.7					53.2	43.7					1.1	1
BELLINZONA	523	A	2	Residenziale	II			60	50	70	65	55.4	45.9					54.4	44.9					1	1
BELLINZONA	524	A	0	Lavorativo	II	x	1	65	55	70	65	72.8	63.3	7.8	8.3	2.8		71.8	62.3	6.8	7.3	1.8		1	1
BELLINZONA	524	A	1	Residenziale	II		1	60	50	70	65	72.5	63	12.5	13	2.5		71.5	62	11.5	12	1.5		1	1
BELLINZONA	524	A	2	Residenziale	II		1	60	50	70	65	71.8	62.3	11.8	12.3	1.8		70.7	61.2	10.7	11.2	0.7		1.1	1.1
BELLINZONA	526	B	0	Residenziale	II			60	50	70	65	70	60.5	10	10.5			69	59.5	9	9.5			1	1
BELLINZONA	526	B	1	Residenziale	II			60	50	70	65	70.1	60.6	10.1	10.6	0.1		69.1	59.6	9.1	9.6			1	1
BELLINZONA	533	A	0	Lavorativo	II	x		65	55	70	65	69.7	60	4.7	5			66.7	57	1.7	2			3	3
BELLINZONA	533	A	1	Residenziale	II			60	50	70	65	69.7	60.1	9.7	10.1			66.8	57.1	6.8	7.1			2.9	3
BELLINZONA	533	A	2	Residenziale	II			60	50	70	65	69.5	59.8	9.5	9.8			66.5	56.9	6.5	6.9			3	2.9
BELLINZONA	533	A	3	Residenziale	II			60	50	70	65	69	59.4	9	9.4			66.1	56.4	6.1	6.4			2.9	3
BELLINZONA	534	A	1	Residenziale	II			60	50	70	65	68.7	59.1	8.7	9.1			65.8	56.2	5.8	6.2			2.9	2.9
BELLINZONA	534	A	2	Residenziale	II			60	50	70	65	69.1	59.5	9.1	9.5			66.1	56.5	6.1	6.5			3	3
BELLINZONA	534	A	3	Residenziale	II			60	50	70	65	68.6	59	8.6	9			65.6	56	5.6	6			3	3
BELLINZONA	534	F	0	Lavorativo	II	x		65	55	70	65	72.9	63.3	7.9	8.3	2.9		69.9	60.3	4.9	5.3			3	3
BELLINZONA	537	A	0	Lavorativo	II	x		65	55	70	65	56.1	46.6					52.8	43.2					3.3	3.4
BELLINZONA	537	A	1	Residenziale	II			60	50	70	65	57.2	47.7					54	44.5					3.2	3.2
BELLINZONA	537	A	2	Residenziale	II			60	50	70	65	59.6	50.1		0.1			56.3	46.8					3.3	3.3
BELLINZONA	537	A	3	Residenziale	II			60	50	70	65	61	51.5	1	1.5			57.9	48.4					3.1	3.1
BELLINZONA	538	A	0	Lavorativo	II	x		65	55	70	65	70.6	61.1	5.6	6.1	0.6		67.1	57.6	2.1	2.6			3.5	3.5
BELLINZONA	538	A	1	Residenziale	II			60	50	70	65	70.7	61.2	10.7	11.2	0.7		67.3	57.8	7.3	7.8			3.4	3.4
BELLINZONA	539	A	0	Residenziale	II			60	50	70	65	69.9	60.4	9.9	10.4			66.7	57.2	6.7	7.2			3.2	3.2
BELLINZONA	539	A	1	Residenziale	II			60	50	70	65	69.8	60.3	9.8	10.3			66.6	57.1	6.6	7.1			3.2	3.2
BELLINZONA	539	A	2	Residenziale	II			60	50	70	65	69.4	59.9	9.4	9.9			66.3	56.8	6.3	6.8			3.1	3.1
BELLINZONA	544	A	0	Residenziale	II			60	50	70	65	49.6	40.1					47.4	37.8					2.2	2.3
BELLINZONA	544	A	1	Residenziale	II			60	50	70	65	52.7	43.1					50.7	41.1					2	2
BELLINZONA	544	A	2	Residenziale	II			60	50	70	65	56.2	46.6					53.7	44.1					2.5	2.5
BELLINZONA	545	A	0	Residenziale	II			60	50	70	65	57.9	48.4					55.1	45.5					2.8	2.9
BELLINZONA	545	A	1	Residenziale	II			60	50	70	65	58.5	49					55.6	46.1					2.9	2.9
BELLINZONA	546	A	0	Lavorativo	II	x		65	55	70	65	71.6	62	6.6	7	1.6		69.8	60.2	4.8	5.2			1.8	1.8
BELLINZONA	546	A	1	Residenziale	II			60	50	70	65	71.2	61.6	11.2	11.6	1.2		69.5	59.9	9.5	9.9			1.7	1.7
BELLINZONA	547	A	1	Residenziale	II		1	60	50	70	65	66.6	57	6.6	7			65.1	55.5	5.1	5.5			1.5	1.5
BELLINZONA	547	A	2	Residenziale	II		1	60	50	70	65	71.3	61.7	11.3	11.7	1.3		70	60.4	10	10.4			1.3	1.3
BELLINZONA	547	E	0	Residenziale	II			60	50	70	65	54.9	45.3					53.8	44.2					1.1	1.1
BELLINZONA	547	E	1	Residenziale	II			60	50	70	65	59.1	49.5					58.1	48.5					1	1
BELLINZONA	581	A	0	Lavorativo	II	x		65	55	70	65	69.5	60	4.5	5			66.6	57	1.6	2			2.9	3
BELLINZONA	581	A	1	Residenziale	II			60	50	70	65	69.5	59.9	9.5	9.9			66.5	57	6.5	7			3	2.9
BELLINZONA	581	A	2	Residenziale	II			60	50	70	65	69.1	59.6	9.1	9.6			66.2	56.6	6.2	6.6			2.9	3
BELLINZONA	581	A	3	Residenziale	II			60	50	70	65	68.6	59.1	8.6	9.1			65.7	56.2	5.7	6.2			2.9	2.9
BELLINZONA	581	A	4	Residenziale	II			60	50	70	65	68.1	58.6	8.1	8.6			65.2	55.7	5.2	5.7			2.9	2.9
BELLINZONA	581	B	0	Lavorativo	II	x		65	55	70	65	69.4	59.9	4.4	4.9			66.4	56.9	1.4	1.9			3	3
BELLINZONA	581	C	0	Lavorativo	II	x		65	55	70	65	69.7	60.1	4.7	5.1			66.7	57.2	1.7	2.2			3	2.9
BELLINZONA	581	F	0	Residenziale	II			60	50	70	65	61.2	51.6	1.2	1.6			58.2	48.6					3	3
BELLINZONA	581	G	0	Residenziale	II			60	50	70	65	67.8	58.3	7.8	8.3			64.8	55.3	4.8	5.3			3	3
BELLINZONA	583	A	0	Residenziale	II			60	50	70	65	41.6	31.9					41.3	31.6					0.3	0.3
BELLINZONA	583	A	1	Residenziale	II			60	50	70	65	42.8	33.1					42.5	32.9					0.3	0.2
BELLINZONA	583	A	2	Residenziale	II			60	50	70	65	44	34.4					43.8	34.2					0.2	0.2
BELLINZONA	583	A	3	Residenziale	II			60	50	70	65	44.5	34.8					44.2	34.6					0.3	0.2
BELLINZONA	583	A	4	Residenziale	II			60	50	70	65	44.8	35.2					44.5	34.9					0.3	0.3
BELLINZONA	583	A	5	Residenziale	II			60	50	70	65	45.1	35.4					44.7	35.1					0.4	0.3
BELLINZONA	583	B	0	Residenziale	II			60	50	70	65	36.7	26.3					36.2	25.8					0.5	0.5
BELLINZONA	583	B	1	Residenziale	II			60	50	70	65	37.2	26.8					36.7	26.3					0.5	0.5
BELLINZONA	583	B	2	Residenziale	II			60	50	70	65	37.6	27.2					37.1	26.7					0.5	0.5
BELLINZONA	583	B	3	Residenziale	II			60	50	70	65	38.2	27.8					37.6	27.2					0.6	0.6

SEZIONE	Mappale	Lettera	Piano	Utilizzo piano	GdS	OIF Art. 42	Correttivo rot./inc.	Situazione prima del risanamento								Situazione dopo il risanamento									
								VLI G	VLI N	VA G	VA N	Lr G	Lr N	Lr>VLI G	Lr>VLI N	Lr>=VA G	Lr>=VA N	Lr G	Lr N	Lr>VLI G	Lr>VLI N	Lr>=VA G	Lr>=VA N	Lr diff G	Lr diff N
BELLINZONA	583	B	4	Residenziale	II			60	50	70	65	38.7	28.3					38.1	27.8					0.6	0.5
BELLINZONA	583	B	5	Residenziale	II			60	50	70	65	39.3	28.9					38.7	28.3					0.6	0.6
BELLINZONA	583	C	0	Residenziale	II			60	50	70	65	44.2	34.7					44	34.5					0.2	0.2
BELLINZONA	583	C	1	Residenziale	II			60	50	70	65	44.8	35.4					44.6	35.2					0.2	0.2
BELLINZONA	583	C	2	Residenziale	II			60	50	70	65	46	36.6					45.8	36.4					0.2	0.2
BELLINZONA	583	C	3	Residenziale	II			60	50	70	65	46.3	36.9					46.1	36.7					0.2	0.2
BELLINZONA	583	C	4	Residenziale	II			60	50	70	65	46.6	37.1					46.4	37					0.2	0.1
BELLINZONA	583	C	5	Residenziale	II			60	50	70	65	46.8	37.4					46.6	37.1					0.2	0.3
BELLINZONA	583	D	0	Residenziale	II			60	50	70	65	34	23.7					32.2	21.9					1.8	1.8
BELLINZONA	583	D	1	Residenziale	II			60	50	70	65	34.8	24.6					33.3	23.1					1.5	1.5
BELLINZONA	583	D	2	Residenziale	II			60	50	70	65	36.1	26					34.8	24.9					1.3	1.1
BELLINZONA	583	D	3	Residenziale	II			60	50	70	65	38.6	28.8					37.9	28.2					0.7	0.6
BELLINZONA	583	D	4	Residenziale	II			60	50	70	65	43	33.6					42.8	33.4					0.2	0.2
BELLINZONA	583	D	5	Residenziale	II			60	50	70	65	45.4	36					45.3	35.9					0.1	0.1
BELLINZONA	585	A	0	Residenziale	II			60	50	70	65	35.3	25.1					33.8	23.7					1.5	1.4
BELLINZONA	585	A	1	Residenziale	II			60	50	70	65	37.1	27.1					36.1	26.3					1	0.8
BELLINZONA	585	A	2	Residenziale	II			60	50	70	65	39.9	30.2					39.3	29.7					0.6	0.5
BELLINZONA	586	C	0	Residenziale	II			60	50	70	65	45	35.6					44.9	35.5					0.1	0.1
BELLINZONA	586	C	1	Residenziale	II			60	50	70	65	45.8	36.4					45.6	36.2					0.2	0.2
BELLINZONA	586	C	2	Residenziale	II			60	50	70	65	47.4	38					47.2	37.9					0.2	0.1
BELLINZONA	586	C	3	Residenziale	II			60	50	70	65	48	38.6					47.8	38.5					0.2	0.1
BELLINZONA	594	A	0	Residenziale	II			60	50	70	65	58.8	44.3					58.7	44.3					0.1	
BELLINZONA	594	A	1	Residenziale	II			60	50	70	65	58.8	44.5					58.8	44.4						0.1
BELLINZONA	594	A	2	Residenziale	II			60	50	70	65	58.5	44.2					58.4	44.1					0.1	0.1
BELLINZONA	594	A	3	Residenziale	II			60	50	70	65	58	43.8					57.9	43.7					0.1	0.1
BELLINZONA	595	A	0	Residenziale	II			60	50	70	65	44.9	35.3					44.5	35					0.4	0.3
BELLINZONA	595	A	1	Residenziale	II			60	50	70	65	47.1	37.7					46.9	37.5					0.2	0.2
BELLINZONA	595	A	2	Residenziale	II			60	50	70	65	52	42.6					51.9	42.5					0.1	0.1
BELLINZONA	596	A	0	Residenziale	II			60	50	70	65	58.9	44.7					58.2	44					0.7	0.7
BELLINZONA	596	A	1	Residenziale	II			60	50	70	65	59.1	45					58.4	44.3					0.7	0.7
BELLINZONA	597	A	0	Residenziale	II			60	50	70	65	44.9	35.3					44.6	35.1					0.3	0.2
BELLINZONA	597	A	1	Residenziale	II			60	50	70	65	48.5	39.1					48.3	38.9					0.2	0.2
BELLINZONA	608	A	0	Residenziale	II			60	50	70	65	57.3	43					57.3	42.9						0.1
BELLINZONA	608	A	1	Residenziale	II			60	50	70	65	57.7	43.4					57.6	43.3					0.1	0.1
BELLINZONA	609	A	1	Residenziale	II			60	50	70	65	62.9	49.1	2.9				60	46.2					2.9	2.9
BELLINZONA	609	A	2	Residenziale	II			60	50	70	65	62.5	48.8	2.5				59.6	45.9					2.9	2.9
BELLINZONA	609	A	3	Residenziale	II			60	50	70	65	61.9	48.4	1.9				59.1	45.7					2.8	2.7
BELLINZONA	609	A	4	Residenziale	II			60	50	70	65	61.5	48.3	1.5				58.8	45.9					2.7	2.4
BELLINZONA	610	A	1	Residenziale	II			60	50	70	65	61.6	47.6	1.6				59.2	45.2					2.4	2.4
BELLINZONA	614	A	0	Residenziale	II			60	50	70	65	57.6	43.8					54.7	40.8					2.9	3
BELLINZONA	614	A	1	Residenziale	II			60	50	70	65	58.1	44.3					55.1	41.4					3	2.9
BELLINZONA	621	A	0	Residenziale	II			60	50	70	65	62.8	49.1	2.8				59.8	46.2					3	2.9
BELLINZONA	621	A	1	Residenziale	II			60	50	70	65	62.7	49.1	2.7				59.8	46.1					2.9	3
BELLINZONA	621	A	2	Residenziale	II			60	50	70	65	62.4	48.9	2.4				59.5	46.1					2.9	2.8
BELLINZONA	621	B	0	Residenziale	II			60	50	70	65	63.4	49.6	3.4				60.4	46.7	0.4				3	2.9
BELLINZONA	623	A	0	Residenziale	II			60	50	70	65	56.3	46.4					53.6	43.5					2.7	2.9
BELLINZONA	623	A	1	Residenziale	II			60	50	70	65	56.8	46.8					54.2	44					2.6	2.8
BELLINZONA	624	A	0	Residenziale	II			60	50	70	65	65.4	55.5	5.4	5.5			62.5	52.5	2.5	2.5			2.9	3
BELLINZONA	624	A	1	Residenziale	II			60	50	70	65	65.6	55.7	5.6	5.7			62.7	52.7	2.7	2.7			2.9	3
BELLINZONA	624	A	2	Residenziale	II			60	50	70	65	65.6	55.7	5.6	5.7			62.6	52.7	2.6	2.7			3	3
BELLINZONA	625	A	0	Residenziale	II			60	50	70	65	65.1	55.3	5.1	5.3			62.2	52.3	2.2	2.3			2.9	3
BELLINZONA	625	A	1	Residenziale	II			60	50	70	65	65.3	55.5	5.3	5.5			62.4	52.5	2.4	2.5			2.9	3
BELLINZONA	625	A	2	Residenziale	II			60	50	70	65	65.3	55.4	5.3	5.4			62.3	52.5	2.3	2.5			3	2.9
BELLINZONA	626	A	0	Residenziale	II			60	50	70	65	64.5	54.7	4.5	4.7			61.5	51.7	1.5	1.7			3	3
BELLINZONA	626	A	1	Residenziale	II			60	50	70	65	65.1	55.3	5.1	5.3			62.2	52.4	2.2	2.4			2.9	2.9

SEZIONE	Mappale	Lettera	Piano	Utilizzo piano	GdS	OIF Art. 42	Correttivo rot./inc.	Situazione prima del risanamento								Situazione dopo il risanamento									
								VLI G	VLI N	VA G	VA N	Lr G	Lr N	Lr>VLI G	Lr>VLI N	Lr>=VA G	Lr>=VA N	Lr G	Lr N	Lr>VLI G	Lr>VLI N	Lr>=VA G	Lr>=VA N	Lr diff G	Lr diff N
BELLINZONA	626	A	2	Residenziale	II			60	50	70	65	65	55.2	5	5.2			62.1	52.3	2.1	2.3			2.9	2.9
BELLINZONA	626	B	0	Residenziale	II			60	50	70	65	65.5	55.7	5.5	5.7			62.5	52.7	2.5	2.7			3	3
BELLINZONA	627	A	0	Residenziale	II			60	50	70	65	64.7	55	4.7	5			61.7	52	1.7	2			3	3
BELLINZONA	627	A	1	Residenziale	II			60	50	70	65	65.1	55.3	5.1	5.3			62.1	52.3	2.1	2.3			3	3
BELLINZONA	627	A	2	Residenziale	II			60	50	70	65	65	55.2	5	5.2			62	52.2	2	2.2			3	3
BELLINZONA	627	B	0	Residenziale	II			60	50	70	65	65.4	55.7	5.4	5.7			62.4	52.7	2.4	2.7			3	3
BELLINZONA	628	A	0	Residenziale	II			60	50	70	65	64.2	54.5	4.2	4.5			61.2	51.5	1.2	1.5			3	3
BELLINZONA	628	A	1	Residenziale	II			60	50	70	65	64.8	55	4.8	5			61.8	52	1.8	2			3	3
BELLINZONA	628	A	2	Residenziale	II			60	50	70	65	64.7	54.9	4.7	4.9			61.7	51.9	1.7	1.9			3	3
BELLINZONA	628	B	0	Residenziale	II			60	50	70	65	65.2	55.5	5.2	5.5			62.2	52.5	2.2	2.5			3	3
BELLINZONA	629	A	0	Residenziale	II			60	50	70	65	60	50.2		0.2			57	47.2					3	3
BELLINZONA	629	A	1	Residenziale	II			60	50	70	65	60.1	50.3	0.1	0.3			57.1	47.3					3	3
BELLINZONA	629	A	2	Residenziale	II			60	50	70	65	60.3	50.5	0.3	0.5			57.4	47.5					2.9	3
BELLINZONA	629	B	0	Residenziale	II			60	50	70	65	65	55.2	5	5.2			62	52.2	2	2.2			3	3
BELLINZONA	630	A	0	Residenziale	II			60	50	70	65	63.8	54	3.8	4			60.9	51	0.9	1			2.9	3
BELLINZONA	630	A	1	Residenziale	II			60	50	70	65	64.4	54.5	4.4	4.5			61.4	51.5	1.4	1.5			3	3
BELLINZONA	630	A	2	Residenziale	II			60	50	70	65	64.3	54.4	4.3	4.4			61.4	51.5	1.4	1.5			2.9	2.9
BELLINZONA	630	B	0	Residenziale	II			60	50	70	65	64.8	55	4.8	5			61.9	52	1.9	2			2.9	3
BELLINZONA	631	A	0	Residenziale	II			60	50	70	65	63.9	54.1	3.9	4.1			61	51.2	1	1.2			2.9	2.9
BELLINZONA	631	A	1	Residenziale	II			60	50	70	65	64.4	54.5	4.4	4.5			61.4	51.5	1.4	1.5			3	3
BELLINZONA	631	A	2	Residenziale	II			60	50	70	65	64.3	54.4	4.3	4.4			61.4	51.5	1.4	1.5			2.9	2.9
BELLINZONA	631	B	0	Residenziale	II			60	50	70	65	64.9	55	4.9	5			61.9	52	1.9	2			3	3
BELLINZONA	632	A	0	Residenziale	II			60	50	70	65	64.2	54.2	4.2	4.2			61.3	51.2	1.3	1.2			2.9	3
BELLINZONA	632	A	1	Residenziale	II			60	50	70	65	64.6	54.6	4.6	4.6			61.7	51.7	1.7	1.7			2.9	2.9
BELLINZONA	632	A	2	Residenziale	II			60	50	70	65	64.5	54.5	4.5	4.5			61.7	51.6	1.7	1.6			2.8	2.9
BELLINZONA	632	B	0	Residenziale	II			60	50	70	65	65.1	55.2	5.1	5.2			62.2	52.2	2.2	2.2			2.9	3
BELLINZONA	633	A	0	Residenziale	II			60	50	70	65	64.2	54.4	4.2	4.4			61.3	51.4	1.3	1.4			2.9	3
BELLINZONA	633	A	1	Residenziale	II			60	50	70	65	64.6	54.6	4.6	4.6			61.8	51.7	1.8	1.7			2.8	2.9
BELLINZONA	633	A	2	Residenziale	II			60	50	70	65	64.5	54.5	4.5	4.5			61.7	51.6	1.7	1.6			2.8	2.9
BELLINZONA	633	B	0	Residenziale	II			60	50	70	65	65.1	55.1	5.1	5.1			62.2	52.1	2.2	2.1			2.9	3
BELLINZONA	641	A	0	Residenziale	II			60	50	70	65	62.9	48.2	2.9				62.8	48.2	2.8				0.1	
BELLINZONA	641	A	1	Residenziale	II			60	50	70	65	61.8	47.1	1.8				61.8	47.1	1.8					
BELLINZONA	643	A	0	Lavorativo	II	x		65	55	70	65	65.3	53.7	0.3				62.3	50.7					3	3
BELLINZONA	643	A	1	Residenziale	II			60	50	70	65	65.3	53.8	5.3	3.8			62.3	50.8	2.3	0.8			3	3
BELLINZONA	643	A	2	Residenziale	II			60	50	70	65	64.8	53.4	4.8	3.4			61.9	50.5	1.9	0.5			2.9	2.9
BELLINZONA	643	A	3	Residenziale	II			60	50	70	65	64.3	52.9	4.3	2.9			61.4	50	1.4				2.9	2.9
BELLINZONA	643	A	4	Residenziale	II			60	50	70	65	63.8	52.5	3.8	2.5			60.9	49.5	0.9				2.9	3
BELLINZONA	646	A	0	Lavorativo	II	x		65	55	70	65	61.8	48.2					61.8	48						0.2
BELLINZONA	646	A	1	Lavorativo	II	x		65	55	70	65	61.8	48.2					61.7	48					0.1	0.2
BELLINZONA	647	A	0	Residenziale	II			60	50	70	65	63.4	48.7	3.4				63.4	48.7	3.4					
BELLINZONA	647	A	1	Residenziale	II			60	50	70	65	62.5	47.8	2.5				62.5	47.8	2.5					
BELLINZONA	647	A	2	Residenziale	II			60	50	70	65	61.1	46.5	1.1				61.1	46.4	1.1					0.1
BELLINZONA	648	A	0	Residenziale	II			60	50	70	65	61.2	47.5	1.2				61.2	47.4	1.2					0.1
BELLINZONA	648	A	1	Residenziale	II			60	50	70	65	61.1	47.4	1.1				61.1	47.3	1.1					0.1
BELLINZONA	653	A	0	Residenziale	II			60	50	70	65	53.4	38.9					53.4	38.8						0.1
BELLINZONA	653	A	1	Residenziale	II			60	50	70	65	53.5	39.1					53.5	38.9						0.2
BELLINZONA	653	A	2	Residenziale	II			60	50	70	65	53.5	39.1					53.4	38.9					0.1	0.2
BELLINZONA	654	A	1	Residenziale	II			60	50	70	65	60.7	46	0.7				60.7	46	0.7					
BELLINZONA	654	A	2	Residenziale	II			60	50	70	65	60.1	45.4	0.1				60.1	45.4	0.1					
BELLINZONA	654	A	3	Residenziale	II			60	50	70	65	59.3	44.6					59.3	44.6						
BELLINZONA	674	A	0	Lavorativo	II	x		65	55	70	65	55.3	45.8					53.4	43.8					1.9	2
BELLINZONA	674	A	1	Residenziale	II			60	50	70	65	55.9	46.4					54	44.4					1.9	2
BELLINZONA	674	A	2	Residenziale	II			60	50	70	65	56.2	46.6					54.2	44.7					2	1.9
BELLINZONA	674	A	3	Residenziale	II			60	50	70	65	56.4	46.8					54.4	44.8					2	2
BELLINZONA	676	A	0	Residenziale	II			60	50	70	65	72.2	62.6	12.2	12.6	2.2		72.1	62.5	12.1	12.5	2.1		0.1	0.1

SEZIONE	Mappale	Lettera	Piano	Utilizzo piano	GdS	OIF Art. 42	Correttivo rot./inc.	Situazione prima del risanamento								Situazione dopo il risanamento									
								VLI G	VLI N	VA G	VA N	Lr G	Lr N	Lr>VLI G	Lr>VLI N	Lr>=VA G	Lr>=VA N	Lr G	Lr N	Lr>VLI G	Lr>VLI N	Lr>=VA G	Lr>=VA N	Lr diff G	Lr diff N
BELLINZONA	676	A	1	Residenziale	II			60	50	70	65	71.8	62.2	11.8	12.2	1.8		71.7	62.1	11.7	12.1	1.7		0.1	0.1
BELLINZONA	676	A	2	Residenziale	II			60	50	70	65	71.1	61.5	11.1	11.5	1.1		70.9	61.3	10.9	11.3	0.9		0.2	0.2
BELLINZONA	676	A	3	Residenziale	II			60	50	70	65	70.3	60.7	10.3	10.7	0.3		70.1	60.5	10.1	10.5	0.1		0.2	0.2
BELLINZONA	676	B	0	Lavorativo	II	x	1	65	55	70	65	74	64.4	9	9.4	4		73.9	64.3	8.9	9.3	3.9		0.1	0.1
BELLINZONA	677	A	0	Residenziale	II			60	50	70	65	72.4	62.8	12.4	12.8	2.4		72.2	62.6	12.2	12.6	2.2		0.2	0.2
BELLINZONA	677	A	1	Residenziale	II			60	50	70	65	72	62.5	12	12.5	2		71.8	62.2	11.8	12.2	1.8		0.2	0.3
BELLINZONA	677	A	2	Residenziale	II			60	50	70	65	71.4	61.8	11.4	11.8	1.4		71.1	61.5	11.1	11.5	1.1		0.3	0.3
BELLINZONA	678	A	0	Residenziale	II			60	50	70	65	72.2	62.6	12.2	12.6	2.2		71.7	62.1	11.7	12.1	1.7		0.5	0.5
BELLINZONA	678	A	1	Residenziale	II			60	50	70	65	71.9	62.3	11.9	12.3	1.9		71.4	61.8	11.4	11.8	1.4		0.5	0.5
BELLINZONA	682	A	0	Residenziale	II			60	50	70	65	55.4	45.9					52.3	42.7					3.1	3.2
BELLINZONA	682	A	1	Residenziale	II			60	50	70	65	58.8	49.3					55.4	45.8					3.4	3.5
BELLINZONA	682	A	2	Residenziale	II			60	50	70	65	59.9	50.4		0.4			56.4	46.9					3.5	3.5
BELLINZONA	682	A	3	Residenziale	II			60	50	70	65	60.4	50.8	0.4	0.8			56.9	47.4					3.5	3.4
BELLINZONA	683	A	0	Residenziale	II			60	50	70	65	69.5	60	9.5	10			65.9	56.4	5.9	6.4			3.6	3.6
BELLINZONA	683	A	1	Residenziale	II			60	50	70	65	69.7	60.2	9.7	10.2			66.2	56.7	6.2	6.7			3.5	3.5
BELLINZONA	683	A	2	Residenziale	II			60	50	70	65	69.4	59.9	9.4	9.9			66	56.5	6	6.5			3.4	3.4
BELLINZONA	689	A	0	Residenziale	II			60	50	70	65	55.3	45.4					53.6	43.9					1.7	1.5
BELLINZONA	689	A	1	Residenziale	II			60	50	70	65	58.3	48.5					56.5	46.7					1.8	1.8
BELLINZONA	689	A	2	Residenziale	II			60	50	70	65	58.7	48.9					56.8	47.1					1.9	1.8
BELLINZONA	690	A	0	Residenziale	II			60	50	70	65	67.3	57.7	7.3	7.7			66.3	56.6	6.3	6.6			1	1.1
BELLINZONA	690	A	1	Residenziale	II			60	50	70	65	67.4	57.7	7.4	7.7			66.3	56.6	6.3	6.6			1.1	1.1
BELLINZONA	690	A	2	Residenziale	II			60	50	70	65	67.1	57.5	7.1	7.5			66.1	56.4	6.1	6.4			1	1.1
BELLINZONA	691	A	0	Lavorativo	II	x		65	55	70	65	67.7	58	2.7	3			66.6	56.9	1.6	1.9			1.1	1.1
BELLINZONA	691	A	1	Residenziale	II			60	50	70	65	67.9	58.2	7.9	8.2			66.8	57.2	6.8	7.2			1.1	1
BELLINZONA	691	A	2	Residenziale	II			60	50	70	65	67.7	58	7.7	8			66.6	56.9	6.6	6.9			1.1	1.1
BELLINZONA	691	A	3	Residenziale	II			60	50	70	65	67.3	57.5	7.3	7.5			66.2	56.5	6.2	6.5			1.1	1
BELLINZONA	691	A	4	Residenziale	II			60	50	70	65	66.8	57	6.8	7			65.7	56	5.7	6			1.1	1
BELLINZONA	691	A	5	Residenziale	II			60	50	70	65	66.2	56.5	6.2	6.5			65.2	55.5	5.2	5.5			1	1
BELLINZONA	692	A	0	Residenziale	II			60	50	70	65	56	46.5					55	45.4					1	1.1
BELLINZONA	692	A	1	Residenziale	II			60	50	70	65	56.5	46.9					55.5	45.9					1	1
BELLINZONA	692	A	2	Residenziale	II			60	50	70	65	56.7	47.1					55.7	46.1					1	1
BELLINZONA	692	A	3	Residenziale	II			60	50	70	65	56.5	47					55.5	45.9					1	1.1
BELLINZONA	694	A	0	Residenziale	II			60	50	70	65	66	56.3	6	6.3			64.9	55.3	4.9	5.3			1.1	1
BELLINZONA	694	A	1	Residenziale	II			60	50	70	65	66.3	56.6	6.3	6.6			65.2	55.6	5.2	5.6			1.1	1
BELLINZONA	694	A	2	Residenziale	II			60	50	70	65	66.3	56.6	6.3	6.6			65.2	55.5	5.2	5.5			1.1	1.1
BELLINZONA	694	A	3	Residenziale	II			60	50	70	65	66.1	56.3	6.1	6.3			64.9	55.3	4.9	5.3			1.2	1
BELLINZONA	697	A	0	Residenziale	II			60	50	70	65	64.3	54.3	4.3	4.3			63.1	53.2	3.1	3.2			1.2	1.1
BELLINZONA	697	A	1	Residenziale	II			60	50	70	65	65	54.9	5	4.9			63.7	53.7	3.7	3.7			1.3	1.2
BELLINZONA	697	A	2	Residenziale	II			60	50	70	65	65.1	55	5.1	5			63.8	53.9	3.8	3.9			1.3	1.1
BELLINZONA	697	A	3	Residenziale	II			60	50	70	65	64.9	54.8	4.9	4.8			63.6	53.7	3.6	3.7			1.3	1.1
BELLINZONA	698	A	0	Residenziale	II			60	50	70	65	62.5	52.9	2.5	2.9			60.9	51.2	0.9	1.2			1.6	1.7
BELLINZONA	698	A	1	Residenziale	II			60	50	70	65	63.2	53.6	3.2	3.6			61.6	52	1.6	2			1.6	1.6
BELLINZONA	698	A	2	Residenziale	II			60	50	70	65	63.7	54.1	3.7	4.1			62.1	52.5	2.1	2.5			1.6	1.6
BELLINZONA	699	A	0	Residenziale	II			60	50	70	65	60.3	47.2	0.3				57.7	45.1					2.6	2.1
BELLINZONA	699	A	1	Residenziale	II			60	50	70	65	62.6	49.4	2.6				60	47.2					2.6	2.2
BELLINZONA	699	A	2	Residenziale	II			60	50	70	65	62.1	49	2.1				59.5	46.9					2.6	2.1
BELLINZONA	699	A	3	Residenziale	II			60	50	70	65	61.3	48	1.3				58.6	45.8					2.7	2.2
BELLINZONA	700	1	0	Campo libero	II			60	50	70	65	70.9	61.3	10.9	11.3	0.9		66.9	57.3	6.9	7.3			4	4
BELLINZONA	700	2	0	Campo libero	II			60	50	70	65	63	51.6	3	1.6			59.6	48					3.4	3.6
BELLINZONA	701	1	0	Campo libero	II			60	50	70	65	71	61.4	11	11.4	1		67	57.4	7	7.4			4	4
BELLINZONA	701	2	0	Campo libero	II			60	50	70	65	62.3	50.7	2.3	0.7			58.9	47.1					3.4	3.6
BELLINZONA	704	A	0	Residenziale	II			60	50	70	65	69.6	60	9.6	10			68.3	58.7	8.3	8.7			1.3	1.3
BELLINZONA	704	A	1	Residenziale	II			60	50	70	65	69.5	59.9	9.5	9.9			68.2	58.6	8.2	8.6			1.3	1.3
BELLINZONA	704	A	2	Residenziale	II			60	50	70	65	69.2	59.7	9.2	9.7			67.9	58.3	7.9	8.3			1.3	1.4
BELLINZONA	704	A	3	Residenziale	II			60	50	70	65	68.8	59.2	8.8	9.2			67.4	57.9	7.4	7.9			1.4	1.3

SEZIONE	Mappale	Lettera	Piano	Utilizzo piano	GdS	OIF Art. 42	Correttivo rot./inc.	Situazione prima del risanamento								Situazione dopo il risanamento									
								VLI G	VLI N	VA G	VA N	Lr G	Lr N	Lr>VLI G	Lr>VLI N	Lr>=VA G	Lr>=VA N	Lr G	Lr N	Lr>VLI G	Lr>VLI N	Lr>=VA G	Lr>=VA N	Lr diff G	Lr diff N
BELLINZONA	704	A	4	Residenziale	II			60	50	70	65	68.3	58.7	8.3	8.7			66.9	57.4	6.9	7.4			1.4	1.3
BELLINZONA	704	A	5	Residenziale	II			60	50	70	65	67.9	58.3	7.9	8.3			66.5	56.9	6.5	6.9			1.4	1.4
BELLINZONA	704	A	6	Residenziale	II			60	50	70	65	67.4	57.8	7.4	7.8			66	56.4	6	6.4			1.4	1.4
BELLINZONA	704	B	0	Lavorativo	II	x		65	55	70	65	69.3	59.8	4.3	4.8			66.5	57	1.5	2			2.8	2.8
BELLINZONA	704	C	0	Residenziale	II			60	50	70	65	66.3	56.8	6.3	6.8			62.3	52.8	2.3	2.8			4	4
BELLINZONA	704	C	1	Residenziale	II			60	50	70	65	66.5	57	6.5	7			62.6	53	2.6	3			3.9	4
BELLINZONA	704	C	2	Residenziale	II			60	50	70	65	66.4	56.9	6.4	6.9			62.4	52.9	2.4	2.9			4	4
BELLINZONA	704	C	3	Residenziale	II			60	50	70	65	66.1	56.6	6.1	6.6			62.1	52.6	2.1	2.6			4	4
BELLINZONA	704	C	4	Residenziale	II			60	50	70	65	65.8	56.3	5.8	6.3			61.8	52.3	1.8	2.3			4	4
BELLINZONA	704	C	5	Residenziale	II			60	50	70	65	65.5	55.9	5.5	5.9			61.5	51.9	1.5	1.9			4	4
BELLINZONA	704	C	6	Residenziale	II			60	50	70	65	65.1	55.5	5.1	5.5			61.1	51.6	1.1	1.6			4	3.9
BELLINZONA	704	F	0	Residenziale	II			60	50	70	65	62.3	52.8	2.3	2.8			58.4	48.9					3.9	3.9
BELLINZONA	704	F	1	Residenziale	II			60	50	70	65	64	54.5	4	4.5			60.1	50.6	0.1	0.6			3.9	3.9
BELLINZONA	704	F	2	Residenziale	II			60	50	70	65	64.3	54.7	4.3	4.7			60.4	50.9	0.4	0.9			3.9	3.8
BELLINZONA	704	F	3	Residenziale	II			60	50	70	65	64.3	54.8	4.3	4.8			60.4	50.9	0.4	0.9			3.9	3.9
BELLINZONA	704	F	4	Residenziale	II			60	50	70	65	64.2	54.6	4.2	4.6			60.2	50.6	0.2	0.6			4	4
BELLINZONA	704	F	5	Residenziale	II			60	50	70	65	64.2	54.6	4.2	4.6			60.2	50.6	0.2	0.6			4	4
BELLINZONA	704	F	6	Residenziale	II			60	50	70	65	64.1	54.6	4.1	4.6			60.1	50.6	0.1	0.6			4	4
BELLINZONA	705	A	1	Residenziale	II			60	50	70	65	71.5	61.9	11.5	11.9	1.5		71.3	61.7	11.3	11.7	1.3		0.2	0.2
BELLINZONA	705	A	2	Residenziale	II			60	50	70	65	71.2	61.6	11.2	11.6	1.2		71	61.4	11	11.4	1		0.2	0.2
BELLINZONA	705	A	3	Residenziale	II			60	50	70	65	70.7	61.1	10.7	11.1	0.7		70.4	60.8	10.4	10.8	0.4		0.3	0.3
BELLINZONA	706	A	0	Residenziale	II			60	50	70	65	61.2	47.2	1.2				58.2	44.3					3	2.9
BELLINZONA	706	A	1	Residenziale	II			60	50	70	65	60.6	46.9	0.6				57.7	44					2.9	2.9
BELLINZONA	706	A	2	Residenziale	II			60	50	70	65	59.4	45.6					56.4	42.6					3	3
BELLINZONA	706	A	3	Residenziale	II			60	50	70	65	58.3	44.7					55.3	41.7					3	3
BELLINZONA	706	A	4	Residenziale	II			60	50	70	65	57.5	44.1					54.5	41.1					3	3
BELLINZONA	713	1	0	Campo libero	II			60	50	70	65	61.7	52.2	1.7	2.2			57.7	48.2					4	4
BELLINZONA	715	A	0	Residenziale	II			60	50	70	65	51.1	41.6					47.2	37.6					3.9	4
BELLINZONA	715	A	1	Residenziale	II			60	50	70	65	56.3	46.7					52.3	42.7					4	4
BELLINZONA	715	A	2	Residenziale	II			60	50	70	65	57.4	47.9					53.4	43.9					4	4
BELLINZONA	715	A	3	Residenziale	II			60	50	70	65	57.9	48.3					53.9	44.3					4	4
BELLINZONA	715	A	4	Residenziale	II			60	50	70	65	58	48.5					54	44.5					4	4
BELLINZONA	716	A	0	Residenziale	II			60	50	70	65	57.6	48.1					53.6	44.1					4	4
BELLINZONA	716	A	1	Residenziale	II			60	50	70	65	60.1	50.5	0.1	0.5			56.1	46.5					4	4
BELLINZONA	716	A	2	Residenziale	II			60	50	70	65	60.5	50.9	0.5	0.9			56.5	46.9					4	4
BELLINZONA	716	A	3	Residenziale	II			60	50	70	65	60.6	51.1	0.6	1.1			56.6	47.1					4	4
BELLINZONA	718	A	0	Residenziale	II			60	50	70	65	58.4	48.8					54.4	44.8					4	4
BELLINZONA	718	A	1	Residenziale	II			60	50	70	65	59.5	49.9					55.5	45.9					4	4
BELLINZONA	718	A	2	Residenziale	II			60	50	70	65	59.9	50.3		0.3			55.9	46.3					4	4
BELLINZONA	718	A	3	Residenziale	II			60	50	70	65	60.1	50.5	0.1	0.5			56.1	46.5					4	4
BELLINZONA	718	A	4	Residenziale	II			60	50	70	65	60.1	50.5	0.1	0.5			56.1	46.5					4	4
BELLINZONA	720	A	0	Residenziale	II			60	50	70	65	69	59.4	9	9.4			65	55.4	5	5.4			4	4
BELLINZONA	720	A	1	Residenziale	II			60	50	70	65	69	59.4	9	9.4			65	55.4	5	5.4			4	4
BELLINZONA	720	A	2	Residenziale	II			60	50	70	65	68.9	59.3	8.9	9.3			64.9	55.3	4.9	5.3			4	4
BELLINZONA	720	A	3	Residenziale	II			60	50	70	65	68.5	58.9	8.5	8.9			64.5	54.9	4.5	4.9			4	4
BELLINZONA	720	A	4	Residenziale	II			60	50	70	65	68.2	58.6	8.2	8.6			64.2	54.6	4.2	4.6			4	4
BELLINZONA	721	E	1	Residenziale	II			60	50	70	65	59.6	50					55.6	46					4	4
BELLINZONA	721	E	2	Residenziale	II			60	50	70	65	60.1	50.5	0.1	0.5			56.1	46.5					4	4
BELLINZONA	721	E	3	Residenziale	II			60	50	70	65	60.2	50.6	0.2	0.6			56.2	46.6					4	4
BELLINZONA	721	E	4	Residenziale	II			60	50	70	65	60.2	50.6	0.2	0.6			56.2	46.6					4	4
BELLINZONA	721	G	1	Residenziale	II			60	50	70	65	64.5	54.9	4.5	4.9			60.5	50.9	0.5	0.9			4	4
BELLINZONA	721	G	2	Residenziale	II			60	50	70	65	64.6	55	4.6	5			60.6	51	0.6	1			4	4
BELLINZONA	721	G	3	Residenziale	II			60	50	70	65	64.7	55.1	4.7	5.1			60.7	51.1	0.7	1.1			4	4
BELLINZONA	721	G	4	Residenziale	II			60	50	70	65	64.6	55	4.6	5			60.6	51	0.6	1			4	4
BELLINZONA	721	G	5	Residenziale	II			60	50	70	65	64.5	54.9	4.5	4.9			60.5	50.9	0.5	0.9			4	4

SEZIONE	Mappale	Lettera	Piano	Utilizzo piano	GdS	OIF Art. 42	Correttivo rot./inc.	Situazione prima del risanamento								Situazione dopo il risanamento									
								VLI G	VLI N	VA G	VA N	Lr G	Lr N	Lr>VLI G	Lr>VLI N	Lr>=VA G	Lr>=VA N	Lr G	Lr N	Lr>VLI G	Lr>VLI N	Lr>=VA G	Lr>=VA N	Lr diff G	Lr diff N
BELLINZONA	726	A	1	Residenziale	II			60	50	70	65	57	47.4					53	43.4					4	4
BELLINZONA	726	A	2	Residenziale	II			60	50	70	65	58.4	48.8					54.4	44.8					4	4
BELLINZONA	726	A	3	Residenziale	II			60	50	70	65	58.1	48.5					54.1	44.5					4	4
BELLINZONA	726	A	4	Residenziale	II			60	50	70	65	58.2	48.6					54.2	44.6					4	4
BELLINZONA	726	A	5	Residenziale	II			60	50	70	65	58.9	49.3					54.9	45.3					4	4
BELLINZONA	726	A	6	Residenziale	II			60	50	70	65	59.4	49.8					55.4	45.8					4	4
BELLINZONA	726	A	7	Residenziale	II			60	50	70	65	59.7	50.1		0.1			55.7	46.1					4	4
BELLINZONA	727	A	1	Residenziale	II			60	50	70	65	69.7	60.1	9.7	10.1			65.7	56.1	5.7	6.1			4	4
BELLINZONA	727	A	2	Residenziale	II			60	50	70	65	69.5	59.9	9.5	9.9			65.5	55.9	5.5	5.9			4	4
BELLINZONA	727	A	3	Residenziale	II			60	50	70	65	69.1	59.5	9.1	9.5			65.1	55.5	5.1	5.5			4	4
BELLINZONA	727	A	4	Residenziale	II			60	50	70	65	68.6	59	8.6	9			64.6	55	4.6	5			4	4
BELLINZONA	729	A	0	Lavorativo	II	x		65	55	70	65	66.1	56.5	1.1	1.5			62.1	52.5					4	4
BELLINZONA	729	A	1	Residenziale	II			60	50	70	65	67	57.4	7	7.4			63	53.4	3	3.4			4	4
BELLINZONA	729	A	2	Residenziale	II			60	50	70	65	67.1	57.5	7.1	7.5			63.1	53.5	3.1	3.5			4	4
BELLINZONA	729	A	3	Residenziale	II			60	50	70	65	67	57.5	7	7.5			63	53.5	3	3.5			4	4
BELLINZONA	731	A	1	Residenziale	II			60	50	70	65	59.3	49.8					55.3	45.8					4	4
BELLINZONA	746	1	0	Campo libero	II			60	50	70	65	71.5	61.9	11.5	11.9	1.5		67.5	57.9	7.5	7.9			4	4
BELLINZONA	747	A	0	Residenziale	II			60	50	70	65	58.3	48.7					54.3	44.7					4	4
BELLINZONA	747	A	1	Residenziale	II			60	50	70	65	58.9	49.3					54.9	45.3					4	4
BELLINZONA	747	A	2	Residenziale	II			60	50	70	65	59.3	49.7					55.3	45.7					4	4
BELLINZONA	747	A	3	Residenziale	II			60	50	70	65	59.4	49.8					55.4	45.8					4	4
BELLINZONA	747	A	4	Residenziale	II			60	50	70	65	59.5	49.9					55.5	45.9					4	4
BELLINZONA	747	A	5	Residenziale	II			60	50	70	65	59.7	50.1		0.1			55.7	46.1					4	4
BELLINZONA	748	A	0	Residenziale	II			60	50	70	65	60.9	51.3	0.9	1.3			56.9	47.3					4	4
BELLINZONA	748	A	1	Residenziale	II			60	50	70	65	62.4	52.8	2.4	2.8			58.4	48.8					4	4
BELLINZONA	748	A	2	Residenziale	II			60	50	70	65	62.3	52.7	2.3	2.7			58.3	48.7					4	4
BELLINZONA	748	C	0	Residenziale	II			60	50	70	65	69.8	60.2	9.8	10.2			65.8	56.2	5.8	6.2			4	4
BELLINZONA	748	C	1	Residenziale	II			60	50	70	65	70.2	60.6	10.2	10.6	0.2		66.2	56.6	6.2	6.6			4	4
BELLINZONA	748	C	2	Residenziale	II			60	50	70	65	70.1	60.5	10.1	10.5	0.1		66.1	56.5	6.1	6.5			4	4
BELLINZONA	750	A	0	Residenziale	II		1	60	50	70	65	64.8	55.2	4.8	5.2			60.8	51.2	0.8	1.2			4	4
BELLINZONA	750	A	1	Residenziale	II		1	60	50	70	65	66	56.4	6	6.4			62	52.4	2	2.4			4	4
BELLINZONA	755	A	0	Lavorativo	II	x		65	55	70	65	67.7	58.1	2.7	3.1			63.7	54.1					4	4
BELLINZONA	755	A	1	Residenziale	II			60	50	70	65	68.1	58.5	8.1	8.5			64.1	54.5	4.1	4.5			4	4
BELLINZONA	755	A	2	Residenziale	II			60	50	70	65	68.3	58.7	8.3	8.7			64.3	54.7	4.3	4.7			4	4
BELLINZONA	755	A	3	Residenziale	II			60	50	70	65	68.2	58.6	8.2	8.6			64.2	54.6	4.2	4.6			4	4
BELLINZONA	756	A	0	Lavorativo	II	x	1	65	55	70	65	64	54.4					60	50.4					4	4
BELLINZONA	756	A	1	Residenziale	II		1	60	50	70	65	69.6	60	9.6	10			65.6	56	5.6	6			4	4
BELLINZONA	756	A	2	Residenziale	II		1	60	50	70	65	69.3	59.8	9.3	9.8			65.3	55.8	5.3	5.8			4	4
BELLINZONA	756	B	0	Lavorativo	II	x	1	65	55	70	65	64.5	55					60.5	51					4	4
BELLINZONA	757	A	1	Residenziale	II			60	50	70	65	56.4	46.8					52.4	42.8					4	4
BELLINZONA	757	A	2	Residenziale	II			60	50	70	65	59.4	49.8					55.4	45.8					4	4
BELLINZONA	763	A	1	Residenziale	II			60	50	70	65	57.1	47.6					53.1	43.6					4	4
BELLINZONA	763	A	2	Residenziale	II			60	50	70	65	57.4	47.9					53.4	43.9					4	4
BELLINZONA	763	A	3	Residenziale	II			60	50	70	65	57.6	48.1					53.6	44.1					4	4
BELLINZONA	763	A	4	Residenziale	II			60	50	70	65	57.7	48.2					53.7	44.2					4	4
BELLINZONA	763	A	5	Residenziale	II			60	50	70	65	57.8	48.3					53.8	44.3					4	4
BELLINZONA	764	A	1	Residenziale	II			60	50	70	65	57.1	47.6					53.1	43.6					4	4
BELLINZONA	764	A	2	Residenziale	II			60	50	70	65	57.5	48					53.5	44					4	4
BELLINZONA	764	A	3	Residenziale	II			60	50	70	65	57.6	48.1					53.7	44.1					3.9	4
BELLINZONA	765	A	1	Residenziale	II			60	50	70	65	42.1	32.4					38.2	28.5					3.9	3.9
BELLINZONA	765	A	2	Residenziale	II			60	50	70	65	42.8	33.1					38.8	29.2					4	3.9
BELLINZONA	765	A	3	Residenziale	II			60	50	70	65	43.1	33.5					39.2	29.5					3.9	4
BELLINZONA	765	A	4	Residenziale	II			60	50	70	65	42.4	32.7					38.4	28.8					4	3.9
BELLINZONA	769	1	0	Campo libero	II			60	50	70	65	37.9	27.8					34.3	24.1					3.6	3.7
BELLINZONA	769	2	0	Campo libero	II			60	50	70	65	41.1	31.3					37.2	27.4					3.9	3.9

SEZIONE	Mappale	Lettera	Piano	Utilizzo piano	GdS	OIF Art. 42	Correttivo rot./inc.	Situazione prima del risanamento								Situazione dopo il risanamento									
								VLI G	VLI N	VA G	VA N	Lr G	Lr N	Lr>VLI G	Lr>VLI N	Lr>=VA G	Lr>=VA N	Lr G	Lr N	Lr>VLI G	Lr>VLI N	Lr>=VA G	Lr>=VA N	Lr diff G	Lr diff N
BELLINZONA	774	1	0	Campo libero	II			60	50	70	65	67.9	58.4	7.9	8.4			64.9	55.4	4.9	5.4			3	3
BELLINZONA	775	A	1	Residenziale	II			60	50	70	65	63.9	54.4	3.9	4.4			60.9	51.4	0.9	1.4			3	3
BELLINZONA	775	A	2	Residenziale	II			60	50	70	65	64.2	54.7	4.2	4.7			61.2	51.7	1.2	1.7			3	3
BELLINZONA	775	A	3	Residenziale	II			60	50	70	65	64.3	54.7	4.3	4.7			61.3	51.7	1.3	1.7			3	3
BELLINZONA	775	A	4	Residenziale	II			60	50	70	65	64.1	54.6	4.1	4.6			61.1	51.6	1.1	1.6			3	3
BELLINZONA	782	1	0	Campo libero	II			60	50	70	65	68.6	59.1	8.6	9.1			65.6	56.1	5.6	6.1			3	3
BELLINZONA	782	A	0	Lavorativo	II	x		65	55	70	65	59.9	50.4					56.9	47.4					3	3
BELLINZONA	782	A	1	Lavorativo	II	x		65	55	70	65	65.4	55.9	0.4	0.9			62.4	52.9					3	3
BELLINZONA	782	A	2	Lavorativo	II	x		65	55	70	65	65.3	55.8	0.3	0.8			62.3	52.8					3	3
BELLINZONA	782	A	3	Lavorativo	II	x		65	55	70	65	65.2	55.7	0.2	0.7			62.2	52.7					3	3
BELLINZONA	786	A	-1	Residenziale	II			60	50	70	65	58.1	48.4					55.1	45.4					3	3
BELLINZONA	786	A	0	Residenziale	II			60	50	70	65	63.1	53	3.1	3			60.1	50	0.1				3	3
BELLINZONA	786	A	1	Residenziale	II			60	50	70	65	63.5	53.5	3.5	3.5			60.6	50.6	0.6	0.6			2.9	2.9
BELLINZONA	786	A	2	Residenziale	II			60	50	70	65	63.5	53.5	3.5	3.5			60.5	50.5	0.5	0.5			3	3
BELLINZONA	787	A	0	Residenziale	II			60	50	70	65	36.2	26.4					33.2	23.4					3	3
BELLINZONA	787	A	1	Residenziale	II			60	50	70	65	59.6	47.6					56.6	44.6					3	3
BELLINZONA	787	A	2	Residenziale	II			60	50	70	65	60.7	48.8	0.7				57.7	45.8					3	3
BELLINZONA	792	A	1	Residenziale	II			60	50	70	65	67.7	58.2	7.7	8.2			64.7	55.2	4.7	5.2			3	3
BELLINZONA	792	A	2	Residenziale	II			60	50	70	65	67.1	57.6	7.1	7.6			64.1	54.6	4.1	4.6			3	3
BELLINZONA	792	A	3	Residenziale	II			60	50	70	65	66.5	57	6.5	7			63.5	54	3.5	4			3	3
BELLINZONA	792	A	4	Residenziale	II			60	50	70	65	65.8	56.3	5.8	6.3			62.8	53.3	2.8	3.3			3	3
BELLINZONA	793	A	0	Lavorativo	II	x		65	55	70	65	61.1	51.6					58.1	48.6					3	3
BELLINZONA	793	A	1	Residenziale	II			60	50	70	65	65.4	55.9	5.4	5.9			62.4	52.9	2.4	2.9			3	3
BELLINZONA	793	A	2	Residenziale	II			60	50	70	65	65.2	55.7	5.2	5.7			62.2	52.7	2.2	2.7			3	3
BELLINZONA	793	A	3	Residenziale	II			60	50	70	65	64.9	55.4	4.9	5.4			61.9	52.4	1.9	2.4			3	3
BELLINZONA	794	A	1	Residenziale	II			60	50	70	65	65.7	56.2	5.7	6.2			62.7	53.2	2.7	3.2			3	3
BELLINZONA	794	A	2	Residenziale	II			60	50	70	65	65.3	55.8	5.3	5.8			62.3	52.8	2.3	2.8			3	3
BELLINZONA	794	A	3	Residenziale	II			60	50	70	65	64.8	55.3	4.8	5.3			61.8	52.3	1.8	2.3			3	3
BELLINZONA	861	A	0	Residenziale	II			60	50	70	65	65.9	56.3	5.9	6.3			62.9	53.3	2.9	3.3			3	3
BELLINZONA	861	B	0	Residenziale	II			60	50	70	65	58.4	48.9					55.4	45.9					3	3
BELLINZONA	861	N	0	Residenziale	II			60	50	70	65	59.9	50.4		0.4			56.9	47.4					3	3
BELLINZONA	864	A	1	Residenziale	II			60	50	70	65	69.6	60.1	9.6	10.1			66.6	57.1	6.6	7.1			3	3
BELLINZONA	864	A	2	Residenziale	II			60	50	70	65	68.6	59.1	8.6	9.1			65.6	56.1	5.6	6.1			3	3
BELLINZONA	864	A	3	Residenziale	II			60	50	70	65	67.6	58.1	7.6	8.1			64.7	55.1	4.7	5.1			2.9	3
BELLINZONA	865	A	0	Residenziale	II			60	50	70	65	70.1	60.6	10.1	10.6	0.1		67.1	57.6	7.1	7.6			3	3
BELLINZONA	865	A	1	Residenziale	II			60	50	70	65	69.6	60	9.6	10			66.6	57.1	6.6	7.1			3	2.9
BELLINZONA	865	A	2	Residenziale	II			60	50	70	65	68.6	59.1	8.6	9.1			65.6	56.1	5.6	6.1			3	3
BELLINZONA	865	B	0	Residenziale	II			60	50	70	65	53.7	44.2					50.8	41.2					2.9	3
BELLINZONA	866	A	0	Residenziale	II			60	50	70	65	69.4	59.9	9.4	9.9			66.5	56.9	6.5	6.9			2.9	3
BELLINZONA	866	A	1	Residenziale	II			60	50	70	65	69.9	60.4	9.9	10.4			67	57.4	7	7.4			2.9	3
BELLINZONA	868	A	0	Residenziale	II			60	50	70	65	60.8	51.2	0.8	1.2			58.9	49.3					1.9	1.9
BELLINZONA	868	A	1	Residenziale	II			60	50	70	65	61.9	52.3	1.9	2.3			59.9	50.3		0.3			2	2
BELLINZONA	868	A	2	Residenziale	II			60	50	70	65	62	52.4	2	2.4			60	50.4		0.4			2	2
BELLINZONA	869	A	1	Residenziale	II			60	50	70	65	68.6	58.9	8.6	8.9			65.8	56.1	5.8	6.1			2.8	2.8
BELLINZONA	869	A	2	Residenziale	II			60	50	70	65	68.2	58.6	8.2	8.6			65.4	55.7	5.4	5.7			2.8	2.9
BELLINZONA	869	A	3	Residenziale	II			60	50	70	65	67.6	57.9	7.6	7.9			64.8	55.1	4.8	5.1			2.8	2.8
BELLINZONA	869	A	4	Residenziale	II			60	50	70	65	66.9	57.2	6.9	7.2			64.2	54.5	4.2	4.5			2.7	2.7
BELLINZONA	880	A	0	Residenziale	II			60	50	70	65	66.4	56.9	6.4	6.9			63.4	53.9	3.4	3.9			3	3
BELLINZONA	880	A	1	Residenziale	II			60	50	70	65	66.6	57.1	6.6	7.1			63.6	54.1	3.6	4.1			3	3
BELLINZONA	880	A	2	Residenziale	II			60	50	70	65	66.3	56.8	6.3	6.8			63.3	53.8	3.3	3.8			3	3
BELLINZONA	886	A	0	Residenziale	II			60	50	70	65	62.3	52.8	2.3	2.8			59.4	49.8					2.9	3
BELLINZONA	886	A	1	Residenziale	II			60	50	70	65	63.1	53.6	3.1	3.6			60.1	50.6	0.1	0.6			3	3
BELLINZONA	886	A	2	Residenziale	II			60	50	70	65	63.2	53.7	3.2	3.7			60.2	50.7	0.2	0.7			3	3
BELLINZONA	886	A	3	Residenziale	II			60	50	70	65	63	53.5	3	3.5			60	50.5		0.5			3	3
BELLINZONA	886	A	4	Residenziale	II			60	50	70	65	62.8	53.3	2.8	3.3			59.8	50.3		0.3			3	3

SEZIONE	Mappale	Lettera	Piano	Utilizzo piano	GdS	OIF Art. 42	Correttivo rot./inc.	Situazione prima del risanamento								Situazione dopo il risanamento									
								VLI G	VLI N	VA G	VA N	Lr G	Lr N	Lr>VLI G	Lr>VLI N	Lr>=VA G	Lr>=VA N	Lr G	Lr N	Lr>VLI G	Lr>VLI N	Lr>=VA G	Lr>=VA N	Lr diff G	Lr diff N
BELLINZONA	890	A	1	Residenziale	II			60	50	70	65	68.5	59	8.5	9			65.6	56.1	5.6	6.1			2.9	2.9
BELLINZONA	890	A	2	Residenziale	II			60	50	70	65	68.1	58.6	8.1	8.6			65.2	55.7	5.2	5.7			2.9	2.9
BELLINZONA	890	A	3	Residenziale	II			60	50	70	65	67.6	58	7.6	8			64.6	55.1	4.6	5.1			3	2.9
BELLINZONA	890	A	4	Residenziale	II			60	50	70	65	66.3	56.8	6.3	6.8			63.4	53.9	3.4	3.9			2.9	2.9
BELLINZONA	894	A	0	Residenziale	II			60	50	70	65	65	50.8	5	0.8			64.9	50.6	4.9	0.6			0.1	0.2
BELLINZONA	894	A	1	Residenziale	II			60	50	70	65	63.1	49.2	3.1				63	48.7	3				0.1	0.5
BELLINZONA	894	A	2	Residenziale	II			60	50	70	65	61.3	47.8	1.3				61.1	47.1	1.1				0.2	0.7
BELLINZONA	895	A	0	Residenziale	II			60	50	70	65	63	50.4	3	0.4			62.5	49.1	2.5				0.5	1.3
BELLINZONA	895	A	1	Residenziale	II			60	50	70	65	62.3	50	2.3				61.5	48.5	1.5				0.8	1.5
BELLINZONA	895	A	2	Residenziale	II			60	50	70	65	61.5	49.7	1.5				60.5	47.8	0.5				1	1.9
BELLINZONA	896	A	1	Residenziale	II			60	50	70	65	67	57.4	7	7.4			64.2	54.6	4.2	4.6			2.8	2.8
BELLINZONA	896	A	2	Residenziale	II			60	50	70	65	66.7	57.1	6.7	7.1			64	54.3	4	4.3			2.7	2.8
BELLINZONA	896	A	3	Residenziale	II			60	50	70	65	66.2	56.6	6.2	6.6			63.5	53.9	3.5	3.9			2.7	2.7
BELLINZONA	898	A	0	Residenziale	II			60	50	70	65	58	48.5					54	44.5					4	4
BELLINZONA	898	A	1	Residenziale	II			60	50	70	65	59.4	49.9					55.4	45.9					4	4
BELLINZONA	898	A	2	Residenziale	II			60	50	70	65	59.7	50.2		0.2			55.7	46.2					4	4
BELLINZONA	898	A	3	Residenziale	II			60	50	70	65	59.9	50.4		0.4			55.9	46.4					4	4
BELLINZONA	900	A	0	Residenziale	II			60	50	70	65	47.8	38.3					43.9	34.3					3.9	4
BELLINZONA	900	A	1	Residenziale	II			60	50	70	65	56	46.4					52	42.5					4	3.9
BELLINZONA	900	A	2	Residenziale	II			60	50	70	65	56.9	47.4					52.9	43.4					4	4
BELLINZONA	900	A	3	Residenziale	II			60	50	70	65	57.1	47.6					53.1	43.6					4	4
BELLINZONA	900	A	4	Residenziale	II			60	50	70	65	57.3	47.7					53.3	43.7					4	4
BELLINZONA	900	A	5	Residenziale	II			60	50	70	65	57.4	47.9					53.4	43.9					4	4
BELLINZONA	905	A	1	Residenziale	II			60	50	70	65	57	47.4					53	43.4					4	4
BELLINZONA	905	A	2	Residenziale	II			60	50	70	65	56.8	47.2					52.8	43.2					4	4
BELLINZONA	905	A	3	Residenziale	II			60	50	70	65	57.2	47.6					53.2	43.6					4	4
BELLINZONA	905	A	4	Residenziale	II			60	50	70	65	57.3	47.7					53.3	43.7					4	4
BELLINZONA	906	A	1	Residenziale	II			60	50	70	65	67.9	58.3	7.9	8.3			63.9	54.3	3.9	4.3			4	4
BELLINZONA	906	A	2	Residenziale	II			60	50	70	65	67.9	58.3	7.9	8.3			63.9	54.3	3.9	4.3			4	4
BELLINZONA	906	A	3	Residenziale	II			60	50	70	65	67.6	58	7.6	8			63.6	54	3.6	4			4	4
BELLINZONA	906	A	4	Residenziale	II			60	50	70	65	67.2	57.6	7.2	7.6			63.3	53.7	3.3	3.7			3.9	3.9
BELLINZONA	909	A	0	Lavorativo	II	x		65	55	70	65	70.2	60.6	5.2	5.6	0.2		66.2	56.6	1.2	1.6			4	4
BELLINZONA	909	A	1	Lavorativo	II	x		65	55	70	65	69.9	60.3	4.9	5.3			66	56.4	1	1.4			3.9	3.9
BELLINZONA	912	A	0	Residenziale	II			60	50	70	65	57.9	48.3					54	44.4					3.9	3.9
BELLINZONA	912	A	1	Residenziale	II			60	50	70	65	58.9	49.3					55	45.4					3.9	3.9
BELLINZONA	924	A	0	Residenziale	II			60	50	70	65	60.1	45.6	0.1				57.1	42.6					3	3
BELLINZONA	924	A	1	Residenziale	II			60	50	70	65	60.6	46.2	0.6				57.6	43.2					3	3
BELLINZONA	924	D	0	Residenziale	II			60	50	70	65	63.5	49.1	3.5				60.5	46.1	0.5				3	3
BELLINZONA	924	D	1	Residenziale	II			60	50	70	65	63.1	48.8	3.1				60.1	45.8	0.1				3	3
BELLINZONA	925	A	0	Residenziale	II			60	50	70	65	63.5	49.1	3.5				60.5	46.1	0.5				3	3
BELLINZONA	925	A	1	Residenziale	II			60	50	70	65	63	48.8	3				60	45.7					3	3.1
BELLINZONA	926	A	0	Residenziale	II			60	50	70	65	64.8	50.4	4.8	0.4			61.8	47.3	1.8				3	3.1
BELLINZONA	926	A	1	Residenziale	II			60	50	70	65	64.2	49.8	4.2				61.2	46.8	1.2				3	3
BELLINZONA	926	A	2	Residenziale	II			60	50	70	65	63.1	48.9	3.1				60.1	45.8	0.1				3	3.1
BELLINZONA	927	A	0	Residenziale	II			60	50	70	65	62.1	47.8	2.1				59	44.7					3.1	3.1
BELLINZONA	927	A	1	Residenziale	II			60	50	70	65	61.6	47.4	1.6				58.6	44.3					3	3.1
BELLINZONA	927	A	2	Residenziale	II			60	50	70	65	61.4	47.4	1.4				58.3	44.2					3.1	3.2
BELLINZONA	928	A	0	Residenziale	II			60	50	70	65	60.8	46.9	0.8				57.8	43.7					3	3.2
BELLINZONA	928	A	1	Residenziale	II			60	50	70	65	61.9	48.7	1.9				58.8	45.4					3.1	3.3
BELLINZONA	928	A	2	Residenziale	II			60	50	70	65	61.7	48.8	1.7				58.6	45.5					3.1	3.3
BELLINZONA	928	A	3	Residenziale	II			60	50	70	65	61.3	48.6	1.3				58.1	45.2					3.2	3.4
BELLINZONA	929	A	0	Residenziale	II			60	50	70	65	62.6	50	2.6				59.5	46.6					3.1	3.4
BELLINZONA	929	A	1	Residenziale	II			60	50	70	65	62.9	50.6	2.9	0.6			59.7	47.1					3.2	3.5
BELLINZONA	929	A	2	Residenziale	II			60	50	70	65	62.7	50.6	2.7	0.6			59.4	47.1					3.3	3.5
BELLINZONA	930	A	0	Lavorativo	II	x		65	55	70	65	63.3	51.2					60	47.7					3.3	3.5

SEZIONE	Mappale	Lettera	Piano	Utilizzo piano	GdS	OIF Art. 42	Correttivo rot./inc.	Situazione prima del risanamento								Situazione dopo il risanamento									
								VLI G	VLI N	VA G	VA N	Lr G	Lr N	Lr>VLI G	Lr>VLI N	Lr>=VA G	Lr>=VA N	Lr G	Lr N	Lr>VLI G	Lr>VLI N	Lr>=VA G	Lr>=VA N	Lr diff G	Lr diff N
BELLINZONA	930	A	1	Lavorativo	II	x		65	55	70	65	63.8	52.2					60.5	48.6					3.3	3.6
BELLINZONA	930	A	2	Lavorativo	II	x		65	55	70	65	63.8	52.3					60.4	48.7					3.4	3.6
BELLINZONA	931	A	0	Residenziale	III		1	65	55	70	65	74.7	65.2	9.7	10.2	4.7	0.2	70.8	61.2	5.8	6.2	0.8		3.9	4
BELLINZONA	931	A	1	Residenziale	III		1	65	55	70	65	74.6	65.1	9.6	10.1	4.6	0.1	70.6	61.1	5.6	6.1	0.6		4	4
BELLINZONA	931	B	1	Residenziale	III		1	65	55	70	65	74.6	65.1	9.6	10.1	4.6	0.1	70.6	61.1	5.6	6.1	0.6		4	4
BELLINZONA	932	A	0	Lavorativo	III	x		70	60	70	65	65.8	56.2					61.8	52.2					4	4
BELLINZONA	932	A	1	Lavorativo	III	x		70	60	70	65	66.5	56.9					62.5	52.9					4	4
BELLINZONA	933	A	0	Lavorativo	III	x		70	60	70	65	65.4	54.9					62.3	51.8					3.1	3.1
BELLINZONA	933	A	1	Lavorativo	III	x		70	60	70	65	65.6	55.1					62.5	52					3.1	3.1
BELLINZONA	933	A	2	Lavorativo	III	x		70	60	70	65	65.4	54.9					62.3	51.8					3.1	3.1
BELLINZONA	933	A	3	Lavorativo	III	x		70	60	70	65	65.1	54.7					62	51.5					3.1	3.2
BELLINZONA	933	A	4	Lavorativo	III	x		70	60	70	65	64.8	54.3					61.7	51.2					3.1	3.1
BELLINZONA	934	A	0	Residenziale	III			65	55	70	65	56.2	44.3					55	42.6					1.2	1.7
BELLINZONA	934	A	1	Residenziale	III			65	55	70	65	56.9	45					55.7	43.3					1.2	1.7
BELLINZONA	934	A	2	Residenziale	III			65	55	70	65	57.1	45.3					56	43.6					1.1	1.7
BELLINZONA	934	A	3	Residenziale	III			65	55	70	65	57.2	45.4					56.1	43.7					1.1	1.7
BELLINZONA	935	A	0	Lavorativo	III	x		70	60	70	65	67	56.5					64	53.4					3	3.1
BELLINZONA	935	A	1	Lavorativo	III	x		70	60	70	65	67	56.5					64	53.4					3	3.1
BELLINZONA	935	A	2	Lavorativo	III	x		70	60	70	65	66.7	56.1					63.7	53.1					3	3
BELLINZONA	935	A	3	Lavorativo	III	x		70	60	70	65	66.2	55.6					63.2	52.6					3	3
BELLINZONA	935	A	4	Lavorativo	III	x		70	60	70	65	65.7	55.1					62.6	52.1					3.1	3
BELLINZONA	937	A	0	Residenziale	II			60	50	70	65	68.3	58.7	8.3	8.7			64.4	54.7	4.4	4.7			3.9	4
BELLINZONA	937	A	1	Residenziale	II			60	50	70	65	69.3	59.7	9.3	9.7			65.3	55.7	5.3	5.7			4	4
BELLINZONA	937	A	2	Residenziale	II			60	50	70	65	68.8	59.2	8.8	9.2			64.8	55.2	4.8	5.2			4	4
BELLINZONA	937	A	3	Residenziale	II			60	50	70	65	68.4	58.8	8.4	8.8			64.4	54.8	4.4	4.8			4	4
BELLINZONA	937	D	0	Residenziale	II			60	50	70	65	69.3	59.7	9.3	9.7			65.3	55.7	5.3	5.7			4	4
BELLINZONA	938	A	0	Lavorativo	III	x		70	60	70	65	68.6	59					64.6	55					4	4
BELLINZONA	939	A	0	Lavorativo	III	x		70	60	70	65	73.4	63.7	3.4	3.7	3.4		69.5	59.7					3.9	4
BELLINZONA	939	A	1	Residenziale	III			65	55	70	65	73.3	63.6	8.3	8.6	3.3		69.4	59.6	4.4	4.6			3.9	4
BELLINZONA	939	A	2	Residenziale	III			65	55	70	65	72.7	63	7.7	8	2.7		68.9	59.1	3.9	4.1			3.8	3.9
BELLINZONA	939	A	3	Residenziale	III			65	55	70	65	72.1	62.4	7.1	7.4	2.1		68.2	58.4	3.2	3.4			3.9	4
BELLINZONA	940	A	0	Lavorativo	III	x		70	60	70	65	69.1	58.5					66.8	55.4					2.3	3.1
BELLINZONA	940	A	1	Residenziale	III			65	55	70	65	69.2	58.8	4.2	3.8			66.7	55.5	1.7	0.5			2.5	3.3
BELLINZONA	940	A	2	Residenziale	III			65	55	70	65	69	58.7	4	3.7			66.3	55.4	1.3	0.4			2.7	3.3
BELLINZONA	940	A	3	Residenziale	III			65	55	70	65	68.7	58.5	3.7	3.5			65.8	55	0.8				2.9	3.5
BELLINZONA	941	A	0	Residenziale	III			65	55	70	65	62.8	53.2					58.9	49.2					3.9	4
BELLINZONA	941	A	1	Residenziale	III			65	55	70	65	63.7	54					59.7	50					4	4
BELLINZONA	941	A	2	Residenziale	III			65	55	70	65	65.1	55.4	0.1	0.4			61.2	51.4					3.9	4
BELLINZONA	942	A	0	Residenziale	III			65	55	70	65	69.4	55.6	4.4	0.6			69.4	55.6	4.4	0.6				
BELLINZONA	942	A	1	Residenziale	III			65	55	70	65	67.4	53.7	2.4				67.4	53.6	2.4					0.1
BELLINZONA	942	A	2	Residenziale	III			65	55	70	65	65.6	51.8	0.6				65.5	51.8	0.5				0.1	
BELLINZONA	943	A	0	Lavorativo	III	x		70	60	70	65	68.7	55					68.7	54.9						0.1
BELLINZONA	943	A	1	Residenziale	III			65	55	70	65	67.1	53.5	2.1				67.1	53.4	2.1					0.1
BELLINZONA	943	A	2	Residenziale	III			65	55	70	65	65.6	52.1	0.6				65.5	51.8	0.5				0.1	0.3
BELLINZONA	944	A	0	Lavorativo	III	x		70	60	70	65	59.9	46.4					59.7	46.1					0.2	0.3
BELLINZONA	944	A	1	Lavorativo	III	x		70	60	70	65	60.2	46.8					60	46.4					0.2	0.4
BELLINZONA	944	A	2	Lavorativo	III	x		70	60	70	65	60.1	46.8					60	46.4					0.1	0.4
BELLINZONA	947	A	1	Residenziale	II			60	50	70	65	61.8	47.6	1.8				58.8	44.5					3	3.1
BELLINZONA	947	B	0	Residenziale	II			60	50	70	65	61.4	47	1.4				58.4	44					3	3
BELLINZONA	949	A	0	Residenziale	II			60	50	70	65	61.9	48.7	1.9				58.8	45.4					3.1	3.3
BELLINZONA	949	A	1	Residenziale	II			60	50	70	65	62.1	48.9	2.1				58.9	45.6					3.2	3.3
BELLINZONA	949	A	2	Residenziale	II			60	50	70	65	61.9	49	1.9				58.7	45.6					3.2	3.4
BELLINZONA	950	A	0	Lavorativo	II	x		65	55	70	65	54.1	44.4					50.4	40.7					3.7	3.7
BELLINZONA	950	A	1	Lavorativo	II	x		65	55	70	65	55.5	45.8					51.7	42					3.8	3.8
BELLINZONA	950	A	2	Lavorativo	II	x		65	55	70	65	56	46.3					52.2	42.5					3.8	3.8

SEZIONE	Mappale	Lettera	Piano	Utilizzo piano	GdS	OIF Art. 42	Correttivo rot./inc.	Situazione prima del risanamento				Situazione dopo il risanamento													
								VLI G	VLI N	VA G	VA N	Lr G	Lr N	Lr>VLI G	Lr>VLI N	Lr>=VA G	Lr>=VA N	Lr G	Lr N	Lr>VLI G	Lr>VLI N	Lr>=VA G	Lr>=VA N	Lr diff G	Lr diff N
BELLINZONA	950	A	3	Lavorativo	II	x		65	55	70	65	56.2	46.6					52.4	42.8					3.8	3.8
BELLINZONA	950	A	4	Lavorativo	II	x		65	55	70	65	56.4	46.8					52.7	43					3.7	3.8
BELLINZONA	951	A	0	Lavorativo	II	x	1	65	55	70	65	67.5	57.1	2.5	2.1			64.3	53.8					3.2	3.3
BELLINZONA	951	A	1	Lavorativo	II	x	1	65	55	70	65	68.1	57.7	3.1	2.7			64.8	54.5					3.3	3.2
BELLINZONA	951	A	2	Lavorativo	II	x	1	65	55	70	65	67.9	57.6	2.9	2.6			64.6	54.3					3.3	3.3
BELLINZONA	951	A	3	Lavorativo	II	x	1	65	55	70	65	67.6	57.3	2.6	2.3			64.3	53.9					3.3	3.4
BELLINZONA	951	A	4	Lavorativo	II	x	1	65	55	70	65	67.2	57	2.2	2			63.9	53.6					3.3	3.4
BELLINZONA	956	A	0	Lavorativo	II	x		65	55	70	65	68.8	58.3	3.8	3.3			65.8	55.2	0.8	0.2			3	3.1
BELLINZONA	956	A	1	Lavorativo	II	x		65	55	70	65	68.2	57.7	3.2	2.7			65.2	54.6	0.2				3	3.1
BELLINZONA	956	A	2	Lavorativo	II	x		65	55	70	65	67.3	56.8	2.3	1.8			64.2	53.7					3.1	3.1
BELLINZONA	956	A	3	Lavorativo	II	x		65	55	70	65	66.5	56	1.5	1			63.4	52.9					3.1	3.1
BELLINZONA	957	A	0	Residenziale	II			60	50	70	65	68.9	58.3	8.9	8.3			65.9	55.3	5.9	5.3			3	3
BELLINZONA	957	A	1	Residenziale	II			60	50	70	65	68.4	57.9	8.4	7.9			65.4	54.8	5.4	4.8			3	3.1
BELLINZONA	957	A	2	Residenziale	II			60	50	70	65	67.5	56.9	7.5	6.9			64.5	53.9	4.5	3.9			3	3
BELLINZONA	957	A	3	Residenziale	II			60	50	70	65	66.6	56	6.6	6			63.5	53	3.5	3			3.1	3
BELLINZONA	958	A	0	Lavorativo	II	x		65	55	70	65	68.5	57.9	3.5	2.9			65.4	54.8	0.4				3.1	3.1
BELLINZONA	958	A	1	Residenziale	II			60	50	70	65	68	57.4	8	7.4			64.9	54.4	4.9	4.4			3.1	3
BELLINZONA	958	A	2	Residenziale	II			60	50	70	65	67	56.4	7	6.4			64	53.4	4	3.4			3	3
BELLINZONA	959	A	0	Lavorativo	II	x		65	55	70	65	68.9	58.3	3.9	3.3			66	55.3	1	0.3			2.9	3
BELLINZONA	959	A	1	Lavorativo	II	x		65	55	70	65	68.2	57.6	3.2	2.6			65.2	54.6	0.2				3	3
BELLINZONA	959	A	2	Lavorativo	II	x		65	55	70	65	67.2	56.6	2.2	1.6			64.2	53.6					3	3
BELLINZONA	959	B	0	Lavorativo	II	x		65	55	70	65	53.8	43.2					51	40.3					2.8	2.9
BELLINZONA	959	B	1	Lavorativo	II	x		65	55	70	65	55.1	44.4					52.3	41.5					2.8	2.9
BELLINZONA	962	A	0	Lavorativo	III	x		70	60	70	65	64.9	51.1					64.8	51.1					0.1	
BELLINZONA	962	A	1	Lavorativo	III	x		70	60	70	65	64.4	50.7					64.3	50.6					0.1	0.1
BELLINZONA	962	A	2	Lavorativo	III	x		70	60	70	65	63.5	49.8					63.4	49.7					0.1	0.1
BELLINZONA	962	A	3	Lavorativo	III	x		70	60	70	65	62.6	48.9					62.5	48.8					0.1	0.1
BELLINZONA	962	B	0	Lavorativo	III	x		70	60	70	65	69.8	56.5					69.8	56.5						
BELLINZONA	962	B	1	Lavorativo	III	x		70	60	70	65	65	51.7					64.9	51.6					0.1	0.1
BELLINZONA	962	B	2	Lavorativo	III	x		70	60	70	65	62.9	49.7					62.8	49.4					0.1	0.3
BELLINZONA	962	B	3	Lavorativo	III	x		70	60	70	65	61.6	48.4					61.4	48					0.2	0.4
BELLINZONA	962	B	4	Lavorativo	III	x		70	60	70	65	60.8	47.9					60.4	47.1					0.4	0.8
BELLINZONA	962	B	5	Lavorativo	III	x		70	60	70	65	60.2	47.6					59.7	46.6					0.5	1
BELLINZONA	966	A	0	Lavorativo	III	x		70	60	70	65	65.4	52.1					65.4	52.1						
BELLINZONA	966	A	1	Lavorativo	III	x		70	60	70	65	65.4	52.2					65.4	52.1						0.1
BELLINZONA	966	A	2	Lavorativo	III	x		70	60	70	65	64.7	51.4					64.6	51.4					0.1	
BELLINZONA	967	A	0	Lavorativo	III	x	1	70	60	70	65	67.2	56.5					64.2	53.5					3	3
BELLINZONA	967	A	1	Lavorativo	III	x	1	70	60	70	65	67	56.4					64	53.4					3	3
BELLINZONA	967	A	2	Lavorativo	III	x	1	70	60	70	65	66.6	55.9					63.6	52.9					3	3
BELLINZONA	967	A	3	Lavorativo	III	x	1	70	60	70	65	66	55.4					63	52.4					3	3
BELLINZONA	968	A	0	Lavorativo	III	x		70	60	70	65	65.1	52					65.1	52						
BELLINZONA	968	A	1	Residenziale	III			65	55	70	65	65.3	52.2	0.3				65.3	52.2	0.3					
BELLINZONA	968	A	2	Residenziale	III			65	55	70	65	64.7	51.6					64.7	51.6						
BELLINZONA	968	B	0	Lavorativo	III	x		70	60	70	65	64.7	51.6					64.7	51.6						
BELLINZONA	968	B	1	Residenziale	III			65	55	70	65	65.3	52.2	0.3				65.3	52.1	0.3					0.1
BELLINZONA	968	B	2	Residenziale	III			65	55	70	65	64.7	51.6					64.7	51.5						0.1
BELLINZONA	969	A	0	Lavorativo	III	x		70	60	70	65	65	51.9					65	51.9						
BELLINZONA	969	A	1	Residenziale	III			65	55	70	65	64.8	51.8					64.8	51.7						0.1
BELLINZONA	969	A	2	Residenziale	III			65	55	70	65	64.2	51.2					64.2	51.2						
BELLINZONA	969	B	0	Lavorativo	III	x		70	60	70	65	64.6	51.6					64.6	51.5						0.1
BELLINZONA	969	B	1	Residenziale	III			65	55	70	65	64.6	51.6					64.6	51.6						
BELLINZONA	969	B	2	Residenziale	III			65	55	70	65	64.2	51.2					64.2	51.1						0.1
BELLINZONA	969	B	3	Residenziale	III			65	55	70	65	63.1	50.2					63.1	50.1						0.1
BELLINZONA	969	B	4	Residenziale	III			65	55	70	65	62.5	49.5					62.5	49.5						
BELLINZONA	969	C	0	Lavorativo	III	x		70	60	70	65	54	43.5					51.1	40.6					2.9	2.9

SEZIONE	Mappale	Lettera	Piano	Utilizzo piano	GdS	OIF Art. 42	Correttivo rot./inc.	Situazione prima del risanamento								Situazione dopo il risanamento									
								VLI G	VLI N	VA G	VA N	Lr G	Lr N	Lr>VLI G	Lr>VLI N	Lr>=VA G	Lr>=VA N	Lr G	Lr N	Lr>VLI G	Lr>VLI N	Lr>=VA G	Lr>=VA N	Lr diff G	Lr diff N
BELLINZONA	969	D	2	Residenziale	III			65	55	70	65	53.3	42.7					50.6	39.9					2.7	2.8
BELLINZONA	970	A	0	Lavorativo	III	x		70	60	70	65	68.5	58.3					65.8	55.4					2.7	2.9
BELLINZONA	970	A	1	Lavorativo	III	x		70	60	70	65	68.1	57.8					65.3	55					2.8	2.8
BELLINZONA	970	A	2	Residenziale	III			65	55	70	65	67.4	57.1	2.4	2.1			64.6	54.3					2.8	2.8
BELLINZONA	970	A	3	Residenziale	III			65	55	70	65	66.7	56.5	1.7	1.5			63.9	53.7					2.8	2.8
BELLINZONA	970	B	-1	Residenziale	III			65	55	70	65	67	56.6	2	1.6			64.1	53.7					2.9	2.9
BELLINZONA	970	B	0	Lavorativo	III	x		70	60	70	65	67.9	57.6					65	54.6					2.9	3
BELLINZONA	975	A	0	Lavorativo	II	x		65	55	70	65	64.8	54.2					61.8	51.2					3	3
BELLINZONA	975	A	1	Lavorativo	II	x		65	55	70	65	65.2	54.5	0.2				62.2	51.5					3	3
BELLINZONA	975	A	2	Lavorativo	II	x		65	55	70	65	65.1	54.5	0.1				62.2	51.5					2.9	3
BELLINZONA	975	A	3	Lavorativo	II	x		65	55	70	65	64.9	54.2					61.9	51.2					3	3
BELLINZONA	979	A	0	Residenziale	II			60	50	70	65	60	49.8					57.2	46.9					2.8	2.9
BELLINZONA	979	B	0	Residenziale	II			60	50	70	65	57.9	47.4					54.9	44.4					3	3
BELLINZONA	979	B	1	Residenziale	II			60	50	70	65	62.2	51.7	2.2	1.7			59.2	48.7					3	3
BELLINZONA	979	B	2	Residenziale	II			60	50	70	65	62.2	51.7	2.2	1.7			59.2	48.7					3	3
BELLINZONA	979	C	1	Residenziale	II			60	50	70	65	64	53.5	4	3.5			61.1	50.6	1.1	0.6			2.9	2.9
BELLINZONA	979	C	2	Residenziale	II			60	50	70	65	64	53.5	4	3.5			61.1	50.6	1.1	0.6			2.9	2.9
BELLINZONA	980	1	0	Campo libero	II			60	50	70	65	58	48.2					55	45.3					3	2.9
BELLINZONA	981	A	0	Residenziale	II			60	50	70	65	60.3	50.2	0.3	0.2			57.3	47.3					3	2.9
BELLINZONA	981	A	1	Residenziale	II			60	50	70	65	61.1	51	1.1	1			58.1	48.1					3	2.9
BELLINZONA	981	A	2	Residenziale	II			60	50	70	65	61.2	51.2	1.2	1.2			58.2	48.2					3	3
BELLINZONA	983	A	0	Lavorativo	III	x		70	60	70	65	69.9	57.9					69.8	57.8					0.1	0.1
BELLINZONA	983	A	1	Lavorativo	III	x		70	60	70	65	68.5	56.6					68.4	56.5					0.1	0.1
BELLINZONA	983	A	2	Residenziale	III			65	55	70	65	67	55.2	2	0.2			66.9	55	1.9				0.1	0.2
BELLINZONA	983	A	3	Residenziale	III			65	55	70	65	65.9	54.1	0.9				65.7	53.8	0.7				0.2	0.3
BELLINZONA	984	A	0	Residenziale	II			60	50	70	65	59.9	49.9					56.9	46.9					3	3
BELLINZONA	984	A	1	Residenziale	II			60	50	70	65	63.1	53.2	3.1	3.2			60.1	50.2	0.1	0.2			3	3
BELLINZONA	984	A	2	Residenziale	II			60	50	70	65	63.6	53.7	3.6	3.7			60.6	50.7	0.6	0.7			3	3
BELLINZONA	984	D	0	Residenziale	II			60	50	70	65	60.6	50.8	0.6	0.8			57.6	47.8					3	3
BELLINZONA	985	A	0	Lavorativo	III	x		70	60	70	65	69.6	59.9					66.7	57					2.9	2.9
BELLINZONA	985	A	1	Lavorativo	III	x		70	60	70	65	69.4	59.7					66.5	56.8					2.9	2.9
BELLINZONA	985	A	2	Lavorativo	III	x		70	60	70	65	68.8	59.1					65.9	56.2					2.9	2.9
BELLINZONA	985	A	3	Lavorativo	III	x		70	60	70	65	68	58.3					65.2	55.4					2.8	2.9
BELLINZONA	985	A	4	Lavorativo	III	x		70	60	70	65	67.3	57.5					64.5	54.6					2.8	2.9
BELLINZONA	985	A	5	Lavorativo	III	x		70	60	70	65	66.6	56.8					63.8	53.9					2.8	2.9
BELLINZONA	1007	A	0	Lavorativo	III	x	1	70	60	70	65	75.4	65.8	5.4	5.8	5.4	0.8	71.5	61.9	1.5	1.9	1.5		3.9	3.9
BELLINZONA	1007	A	1	Lavorativo	III	x	1	70	60	70	65	74.9	65.2	4.9	5.2	4.9	0.2	70.9	61.3	0.9	1.3	0.9		4	3.9
BELLINZONA	1007	A	2	Residenziale	III		1	65	55	70	65	73.9	64.3	8.9	9.3	3.9		70	60.4	5	5.4			3.9	3.9
BELLINZONA	1007	A	3	Residenziale	III		1	65	55	70	65	73	63.4	8	8.4	3		69.2	59.5	4.2	4.5			3.8	3.9
BELLINZONA	1007	B	0	Residenziale	III		1	65	55	70	65	64.8	55.3		0.3			60.9	51.3					3.9	4
BELLINZONA	1007	B	1	Residenziale	III		1	65	55	70	65	65.6	56.1	0.6	1.1			61.6	52.1					4	4
BELLINZONA	1007	B	2	Residenziale	III		1	65	55	70	65	66.7	57.2	1.7	2.2			62.7	53.2					4	4
BELLINZONA	1007	C	0	Lavorativo	III	x	1	70	60	70	65	75.6	66	5.6	6	5.6	1	71.6	62	1.6	2	1.6		4	4
BELLINZONA	1007	C	1	Lavorativo	III	x	1	70	60	70	65	74.8	65.2	4.8	5.2	4.8	0.2	70.8	61.2	0.8	1.2	0.8		4	4
BELLINZONA	1008	A	0	Lavorativo	III	x	1	70	60	70	65	75.6	66	5.6	6	5.6	1	71.6	62.1	1.6	2.1	1.6		4	3.9
BELLINZONA	1008	A	1	Residenziale	III		1	65	55	70	65	75.3	65.8	10.3	10.8	5.3	0.8	71.3	61.8	6.3	6.8	1.3		4	4
BELLINZONA	1008	A	2	Residenziale	III		1	65	55	70	65	74.7	65.2	9.7	10.2	4.7	0.2	70.7	61.2	5.7	6.2	0.7		4	4
BELLINZONA	1008	B	1	Residenziale	III		1	65	55	70	65	74.5	65	9.5	10	4.5		70.5	61	5.5	6	0.5		4	4
BELLINZONA	1008	B	2	Residenziale	III		1	65	55	70	65	73.9	64.4	8.9	9.4	3.9		69.9	60.4	4.9	5.4			4	4
BELLINZONA	1009	A	0	Lavorativo	III	x	1	70	60	70	65	74.9	65.4	4.9	5.4	4.9	0.4	71	61.4	1	1.4	1		3.9	4
BELLINZONA	1009	A	1	Residenziale	III		1	65	55	70	65	74.1	64.5	9.1	9.5	4.1		70.1	60.5	5.1	5.5	0.1		4	4
BELLINZONA	1009	A	2	Residenziale	III		1	65	55	70	65	73.1	63.5	8.1	8.5	3.1		69.1	59.5	4.1	4.5			4	4
BELLINZONA	1010	A	0	Lavorativo	III	x	1	70	60	70	65	74.7	65.1	4.7	5.1	4.7	0.1	70.7	61.1	0.7	1.1	0.7		4	4
BELLINZONA	1010	A	1	Residenziale	III		1	65	55	70	65	74	64.5	9	9.5	4		70	60.5	5	5.5			4	4
BELLINZONA	1010	A	2	Residenziale	III		1	65	55	70	65	73	63.5	8	8.5	3		69	59.5	4	4.5			4	4

SEZIONE	Mappale	Lettera	Piano	Utilizzo piano	GdS	OIF Art. 42	Correttivo rot./inc.	Situazione prima del risanamento								Situazione dopo il risanamento									
								VLI G	VLI N	VA G	VA N	Lr G	Lr N	Lr>VLI G	Lr>VLI N	Lr>=VA G	Lr>=VA N	Lr G	Lr N	Lr>VLI G	Lr>VLI N	Lr>=VA G	Lr>=VA N	Lr diff G	Lr diff N
BELLINZONA	1011	A	0	Lavorativo	III	x		70	60	70	65	73.4	63.8	3.4	3.8	3.4		69.4	59.8					4	4
BELLINZONA	1012	A	0	Lavorativo	III	x		70	60	70	65	74.1	64.6	4.1	4.6	4.1		70.1	60.6	0.1	0.6	0.1		4	4
BELLINZONA	1012	A	1	Residenziale	III			65	55	70	65	73.3	63.8	8.3	8.8	3.3		69.3	59.8	4.3	4.8			4	4
BELLINZONA	1012	A	2	Residenziale	III			65	55	70	65	72.3	62.8	7.3	7.8	2.3		68.3	58.8	3.3	3.8			4	4
BELLINZONA	1012	B	0	Lavorativo	III	x		70	60	70	65	59.3	49.8					55.4	45.8					3.9	4
BELLINZONA	1012	B	1	Residenziale	III			65	55	70	65	59.9	50.4					55.9	46.4					4	4
BELLINZONA	1012	B	2	Residenziale	III			65	55	70	65	60.3	50.8					56.3	46.8					4	4
BELLINZONA	1012	C	0	Lavorativo	III	x		70	60	70	65	59	49.5					55.1	45.5					3.9	4
BELLINZONA	1013	A	0	Lavorativo	III	x		70	60	70	65	56.7	47.2					52.7	43.2					4	4
BELLINZONA	1013	A	1	Residenziale	III			65	55	70	65	57.5	48					53.5	44					4	4
BELLINZONA	1013	A	2	Residenziale	III			65	55	70	65	57.5	48					53.5	44					4	4
BELLINZONA	1013	B	1	Residenziale	III			65	55	70	65	55.9	46.3					51.9	42.4					4	3.9
BELLINZONA	1013	B	2	Residenziale	III			65	55	70	65	58.1	48.6					54.1	44.6					4	4
BELLINZONA	1013	D	0	Residenziale	III			65	55	70	65	45.6	35.9					41.8	32.1					3.8	3.8
BELLINZONA	1013	D	1	Residenziale	III			65	55	70	65	49.5	39.9					45.6	36					3.9	3.9
BELLINZONA	1014	A	0	Lavorativo	III	x		70	60	70	65	74.3	64.8	4.3	4.8	4.3		70.3	60.8	0.3	0.8	0.3		4	4
BELLINZONA	1014	A	1	Residenziale	III			65	55	70	65	73.8	64.3	8.8	9.3	3.8		69.8	60.3	4.8	5.3			4	4
BELLINZONA	1015	A	0	Lavorativo	III	x		70	60	70	65	73.5	64	3.5	4	3.5		69.5	60					4	4
BELLINZONA	1015	A	1	Residenziale	III			65	55	70	65	72.8	63.3	7.8	8.3	2.8		68.8	59.3	3.8	4.3			4	4
BELLINZONA	1015	A	2	Residenziale	III			65	55	70	65	71.8	62.3	6.8	7.3	1.8		67.8	58.3	2.8	3.3			4	4
BELLINZONA	1015	A	3	Residenziale	III			65	55	70	65	70.9	61.4	5.9	6.4	0.9		67	57.4	2	2.4			3.9	4
BELLINZONA	1016	A	0	Lavorativo	III	x		70	60	70	65	72.9	63.4	2.9	3.4	2.9		68.9	59.4					4	4
BELLINZONA	1016	A	1	Lavorativo	III	x		70	60	70	65	72.4	62.9	2.4	2.9	2.4		68.4	58.9					4	4
BELLINZONA	1016	A	2	Lavorativo	III	x		70	60	70	65	71.4	61.9	1.4	1.9	1.4		67.4	57.9					4	4
BELLINZONA	1016	A	3	Residenziale	III			65	55	70	65	70.4	60.9	5.4	5.9	0.4		66.4	56.9	1.4	1.9			4	4
BELLINZONA	1016	A	4	Residenziale	III			65	55	70	65	69.4	59.9	4.4	4.9			65.4	55.9	0.4	0.9			4	4
BELLINZONA	1017	A	0	Lavorativo	III	x		70	60	70	65	67.7	58.2					63.7	54.2					4	4
BELLINZONA	1017	A	1	Residenziale	III			65	55	70	65	67.7	58.1	2.7	3.1			63.7	54.2					4	3.9
BELLINZONA	1017	A	2	Residenziale	III			65	55	70	65	67.2	57.7	2.2	2.7			63.2	53.7					4	4
BELLINZONA	1018	A	1	Lavorativo	III	x		70	60	70	65	56.3	46.8					52.5	43					3.8	3.8
BELLINZONA	1018	A	2	Lavorativo	III	x		70	60	70	65	56.8	47.3					53	43.4					3.8	3.9
BELLINZONA	1018	A	3	Residenziale	III			65	55	70	65	57	47.5					53.3	43.7					3.7	3.8
BELLINZONA	1018	A	4	Residenziale	III			65	55	70	65	57.2	47.6					53.4	43.8					3.8	3.8
BELLINZONA	1019	A	0	Lavorativo	III	x	1	70	60	70	65	54.1	44.6					50.4	40.9					3.7	3.7
BELLINZONA	1019	A	1	Lavorativo	III	x	1	70	60	70	65	55.7	46.1					52	42.4					3.7	3.7
BELLINZONA	1019	A	2	Lavorativo	III	x	1	70	60	70	65	56.2	46.7					52.6	43					3.6	3.7
BELLINZONA	1019	A	3	Residenziale	III		1	65	55	70	65	56.5	47					52.9	43.3					3.6	3.7
BELLINZONA	1019	A	4	Residenziale	III		1	65	55	70	65	56.7	47.2					53	43.5					3.7	3.7
BELLINZONA	1020	A	0	Lavorativo	III	x	1	70	60	70	65	44.8	34.6					43	32.5					1.8	2.1
BELLINZONA	1020	A	1	Lavorativo	III	x	1	70	60	70	65	49.5	39.3					47.5	37.1					2	2.2
BELLINZONA	1020	A	2	Lavorativo	III	x	1	70	60	70	65	50.2	40.1					48.2	37.8					2	2.3
BELLINZONA	1022	A	0	Residenziale	III		1	65	55	70	65	74.3	64.8	9.3	9.8	4.3		70.3	60.8	5.3	5.8	0.3		4	4
BELLINZONA	1022	A	1	Residenziale	III		1	65	55	70	65	73.8	64.3	8.8	9.3	3.8		69.8	60.3	4.8	5.3			4	4
BELLINZONA	1023	A	0	Lavorativo	III	x	1	70	60	70	65	75.7	66.2	5.7	6.2	5.7	1.2	71.8	62.2	1.8	2.2	1.8		3.9	4
BELLINZONA	1023	A	1	Residenziale	III		1	65	55	70	65	75.3	65.8	10.3	10.8	5.3	0.8	71.3	61.8	6.3	6.8	1.3		4	4
BELLINZONA	1023	A	2	Residenziale	III		1	65	55	70	65	74.4	64.9	9.4	9.9	4.4		70.5	60.9	5.5	5.9	0.5		3.9	4
BELLINZONA	1023	A	3	Residenziale	III		1	65	55	70	65	73.5	63.9	8.5	8.9	3.5		69.5	59.9	4.5	4.9			4	4
BELLINZONA	1024	A	0	Lavorativo	III	x		70	60	70	65	66.8	55					65.8	53.1					1	1.9
BELLINZONA	1024	A	1	Residenziale	III			65	55	70	65	66.7	55.1	1.7	0.1			65.5	53	0.5				1.2	2.1
BELLINZONA	1024	A	2	Residenziale	III			65	55	70	65	66.3	54.9	1.3				64.8	52.6					1.5	2.3
BELLINZONA	1025	A	1	Residenziale	III			65	55	70	65	57.8	47.1					55.7	44.1					2.1	3
BELLINZONA	1025	A	2	Residenziale	III			65	55	70	65	57.9	47.2					55.7	44.2					2.2	3
BELLINZONA	1025	A	3	Residenziale	III			65	55	70	65	58	47.4					55.7	44.3					2.3	3.1
BELLINZONA	1040	A	0	Lavorativo	II	x	1	65	55	70	65	72.6	63.1	7.6	8.1	2.6		68.7	59.1	3.7	4.1			3.9	4
BELLINZONA	1040	A	1	Lavorativo	II	x	1	65	55	70	65	72.8	63.2	7.8	8.2	2.8		68.8	59.3	3.8	4.3			4	3.9

SEZIONE	Mappale	Lettera	Piano	Utilizzo piano	GdS	OIF Art. 42	Correttivo rot./inc.	Situazione prima del risanamento								Situazione dopo il risanamento									
								VLI G	VLI N	VA G	VA N	Lr G	Lr N	Lr>VLI G	Lr>VLI N	Lr>=VA G	Lr>=VA N	Lr G	Lr N	Lr>VLI G	Lr>VLI N	Lr>=VA G	Lr>=VA N	Lr diff G	Lr diff N
BELLINZONA	1040	A	2	Lavorativo	II	x	1	65	55	70	65	72.7	63.1	7.7	8.1	2.7		68.7	59.2	3.7	4.2			4	3.9
BELLINZONA	1040	A	3	Lavorativo	II	x	1	65	55	70	65	72.4	62.8	7.4	7.8	2.4		68.4	58.9	3.4	3.9			4	3.9
BELLINZONA	1040	B	0	Lavorativo	II	x	1	65	55	70	65	68.9	59.1	3.9	4.1			65.1	55.3	0.1	0.3			3.8	3.8
BELLINZONA	1040	B	1	Lavorativo	II	x	1	65	55	70	65	69.2	59.4	4.2	4.4			65.4	55.6	0.4	0.6			3.8	3.8
BELLINZONA	1040	B	2	Lavorativo	II	x	1	65	55	70	65	69.2	59.4	4.2	4.4			65.4	55.6	0.4	0.6			3.8	3.8
BELLINZONA	1040	B	3	Lavorativo	II	x	1	65	55	70	65	69	59.3	4	4.3			65.3	55.5	0.3	0.5			3.7	3.8
BELLINZONA	1042	A	0	Lavorativo	II	x		65	55	70	65	62.9	48.6					60	45.7					2.9	2.9
BELLINZONA	1042	C	0	Lavorativo	II	x		65	55	70	65	59.8	45.3					59.6	45.1					0.2	0.2
BELLINZONA	1042	C	1	Lavorativo	II	x		65	55	70	65	59.7	45.2					59.4	45					0.3	0.2
BELLINZONA	1042	C	2	Lavorativo	II	x		65	55	70	65	59.4	45					59.1	44.6					0.3	0.4
BELLINZONA	1042	D	0	Lavorativo	II	x		65	55	70	65	60.5	46.1					60.4	45.9					0.1	0.2
BELLINZONA	1044	J	0	Lavorativo	II	x		65	55	70	65	59.8	46.3					56.8	43.2					3	3.1
BELLINZONA	1045	A	0	Lavorativo	II	x		65	55	70	65	65.7	51.2	0.7				62.6	48.1					3.1	3.1
BELLINZONA	1045	G	0	Residenziale	II			60	50	70	65	60.4	46.1	0.4				57.4	43					3	3.1
BELLINZONA	1045	G	1	Residenziale	II			60	50	70	65	60.4	46.2	0.4				57.4	43.1					3	3.1
BELLINZONA	1045	G	2	Residenziale	II			60	50	70	65	60.2	46.1	0.2				57.2	43					3	3.1
BELLINZONA	1046	A	0	Residenziale	II			60	50	70	65	68.4	58.7	8.4	8.7			64.6	54.8	4.6	4.8			3.8	3.9
BELLINZONA	1046	A	1	Residenziale	II			60	50	70	65	68.8	59.1	8.8	9.1			64.9	55.1	4.9	5.1			3.9	4
BELLINZONA	1046	A	2	Residenziale	II			60	50	70	65	68.7	59	8.7	9			64.9	55.1	4.9	5.1			3.8	3.9
BELLINZONA	1046	A	3	Residenziale	II			60	50	70	65	68.6	58.9	8.6	8.9			64.7	54.9	4.7	4.9			3.9	4
BELLINZONA	1048	A	0	Residenziale	II			60	50	70	65	63.4	49	3.4				60.4	45.9	0.4				3	3.1
BELLINZONA	1048	A	1	Residenziale	II			60	50	70	65	62.9	48.6	2.9				59.8	45.5					3.1	3.1
BELLINZONA	1053	A	0	Residenziale	II			60	50	70	65	51.3	41.8					47.4	37.8					3.9	4
BELLINZONA	1053	A	1	Residenziale	II			60	50	70	65	52.3	42.8					48.4	38.8					3.9	4
BELLINZONA	1053	A	2	Residenziale	II			60	50	70	65	52.7	43.2					48.8	39.2					3.9	4
BELLINZONA	1053	A	3	Residenziale	II			60	50	70	65	52.9	43.4					49	39.5					3.9	3.9
BELLINZONA	1054	A	0	Residenziale	II			60	50	70	65	56.2	46.7					52.2	42.7					4	4
BELLINZONA	1054	A	1	Residenziale	II			60	50	70	65	57.2	47.7					53.2	43.7					4	4
BELLINZONA	1054	A	2	Residenziale	II			60	50	70	65	58.3	48.8					54.3	44.8					4	4
BELLINZONA	1054	A	3	Residenziale	II			60	50	70	65	59.7	50.2		0.2			55.7	46.2					4	4
BELLINZONA	1055	A	0	Lavorativo	II	x		65	55	70	65	74	64.5	9	9.5	4		70	60.5	5	5.5			4	4
BELLINZONA	1055	A	1	Lavorativo	II	x		65	55	70	65	73.5	64	8.5	9	3.5		69.5	60	4.5	5			4	4
BELLINZONA	1055	B	0	Lavorativo	II	x		65	55	70	65	73.8	64.3	8.8	9.3	3.8		69.8	60.3	4.8	5.3			4	4
BELLINZONA	1056	A	0	Residenziale	II			60	50	70	65	54.8	45.2					50.9	41.3					3.9	3.9
BELLINZONA	1056	A	1	Residenziale	II			60	50	70	65	60.9	51.4	0.9	1.4			56.9	47.4					4	4
BELLINZONA	1056	A	2	Residenziale	II			60	50	70	65	62.2	52.7	2.2	2.7			58.2	48.7					4	4
BELLINZONA	1056	A	3	Residenziale	II			60	50	70	65	63.3	53.8	3.3	3.8			59.4	49.8					3.9	4
BELLINZONA	1056	A	4	Residenziale	II			60	50	70	65	63.9	54.3	3.9	4.3			59.9	50.3		0.3			4	4
BELLINZONA	1058	F	0	Residenziale	II			60	50	70	65	55.8	46.2					52.5	42.9					3.3	3.3
BELLINZONA	1058	F	1	Residenziale	II			60	50	70	65	57.6	48					54.2	44.6					3.4	3.4
BELLINZONA	1058	F	2	Residenziale	II			60	50	70	65	59.2	49.6					55.9	46.3					3.3	3.3
BELLINZONA	1059	A	0	Lavorativo	II	x	1	65	55	70	65	73.8	64.2	8.8	9.2	3.8		69.8	60.2	4.8	5.2			4	4
BELLINZONA	1059	A	1	Residenziale	II		1	60	50	70	65	73.8	64.2	13.8	14.2	3.8		69.9	60.2	9.9	10.2			3.9	4
BELLINZONA	1061	A	0	Residenziale	II		1	60	50	70	65	67.1	57.5	7.1	7.5			64	54.4	4	4.4			3.1	3.1
BELLINZONA	1061	A	1	Residenziale	II		1	60	50	70	65	67.2	57.6	7.2	7.6			64.1	54.5	4.1	4.5			3.1	3.1
BELLINZONA	1061	A	2	Residenziale	II		1	60	50	70	65	67.1	57.5	7.1	7.5			64	54.4	4	4.4			3.1	3.1
BELLINZONA	1061	A	3	Residenziale	II		1	60	50	70	65	66.9	57.3	6.9	7.3			63.8	54.2	3.8	4.2			3.1	3.1
BELLINZONA	1062	A	0	Lavorativo	II	x	1	65	55	70	65	71.9	62.3	6.9	7.3	1.9		68.8	59.2	3.8	4.2			3.1	3.1
BELLINZONA	1062	A	1	Residenziale	II		1	60	50	70	65	71.4	61.8	11.4	11.8	1.4		68.3	58.6	8.3	8.6			3.1	3.2
BELLINZONA	1062	A	2	Residenziale	II		1	60	50	70	65	70.7	61.1	10.7	11.1	0.7		67.5	57.9	7.5	7.9			3.2	3.2
BELLINZONA	1062	A	3	Residenziale	II		1	60	50	70	65	70.2	60.6	10.2	10.6	0.2		66.9	57.3	6.9	7.3			3.3	3.3
BELLINZONA	1063	A	0	Residenziale	II		1	60	50	70	65	57.8	48.2					54.7	45.1					3.1	3.1
BELLINZONA	1063	A	1	Residenziale	II		1	60	50	70	65	60	50.4		0.4			56.9	47.3					3.1	3.1
BELLINZONA	1063	A	2	Residenziale	II		1	60	50	70	65	60.4	50.8	0.4	0.8			57.2	47.6					3.2	3.2
BELLINZONA	1063	A	3	Residenziale	II		1	60	50	70	65	61.2	51.5	1.2	1.5			57.9	48.3					3.3	3.2

SEZIONE	Mappale	Lettera	Piano	Utilizzo piano	GdS	OIF Art. 42	Correttivo rot./inc.	VLI G	VLI N	VA G	VA N	Situazione prima del risanamento						Situazione dopo il risanamento							
												Lr G	Lr N	Lr>VLI G	Lr>VLI N	Lr>=VA G	Lr>=VA N	Lr G	Lr N	Lr>VLI G	Lr>VLI N	Lr>=VA G	Lr>=VA N	Lr diff G	Lr diff N
BELLINZONA	1063	A	4	Residenziale	II		1	60	50	70	65	62.8	53.2	2.8	3.2			59.3	49.7					3.5	3.5
BELLINZONA	1064	A	1	Residenziale	II		1	60	50	70	65	66.7	56.6	6.7	6.6			63.1	52.9	3.1	2.9			3.6	3.7
BELLINZONA	1064	A	2	Residenziale	II		1	60	50	70	65	67	56.8	7	6.8			63.4	53.1	3.4	3.1			3.6	3.7
BELLINZONA	1064	B	1	Residenziale	II		1	60	50	70	65	63.9	54.2	3.9	4.2			60.6	50.9	0.6	0.9			3.3	3.3
BELLINZONA	1064	C	0	Lavorativo	II	x	1	65	55	70	65	67.6	57.9	2.6	2.9			63.9	54.1					3.7	3.8
BELLINZONA	1064	F	0	Lavorativo	II	x	1	65	55	70	65	62	50.8					58.6	47.3					3.4	3.5
BELLINZONA	1066	B	0	Lavorativo	II	x		65	55	70	65	62.6	48.7					59.6	45.6					3	3.1
BELLINZONA	1066	P	0	Lavorativo	II	x		65	55	70	65	60.7	46.2					57.7	43.2					3	3
BELLINZONA	1066	P	1	Residenziale	II			60	50	70	65	61.1	47.5	1.1				58.1	44.3					3	3.2
BELLINZONA	1066	P	2	Residenziale	II			60	50	70	65	61	47.7	1				57.9	44.4					3.1	3.3
BELLINZONA	1087	A	2	Residenziale	II			60	50	70	65	56.6	47.1					52.6	43.1					4	4
BELLINZONA	1087	A	3	Residenziale	II			60	50	70	65	57.1	47.6					53.2	43.6					3.9	4
BELLINZONA	1093	C	0	Lavorativo	II	x		65	55	70	65	54.5	45					50.6	41.1					3.9	3.9
BELLINZONA	1093	C	1	Lavorativo	II	x		65	55	70	65	55.6	46.1					51.6	42.1					4	4
BELLINZONA	1093	C	2	Lavorativo	II	x		65	55	70	65	56	46.5					52.1	42.5					3.9	4
BELLINZONA	1093	C	3	Lavorativo	II	x		65	55	70	65	56.3	46.7					52.3	42.8					4	3.9
BELLINZONA	1100	B	0	Residenziale	II			60	50	70	65	40.8	31					38	27.9					2.8	3.1
BELLINZONA	1100	B	1	Residenziale	II			60	50	70	65	40.9	31.1					38	28					2.9	3.1
BELLINZONA	1100	B	2	Residenziale	II			60	50	70	65	41.1	31.2					38.2	28.2					2.9	3
BELLINZONA	1102	A	0	Lavorativo	II	x	1	65	55	70	65	52	42.5					48.3	38.7					3.7	3.8
BELLINZONA	1102	A	1	Lavorativo	II	x	1	65	55	70	65	53.9	44.4					50.1	40.6					3.8	3.8
BELLINZONA	1102	A	2	Lavorativo	II	x	1	65	55	70	65	54.4	44.8					50.6	41					3.8	3.8
BELLINZONA	1102	A	3	Lavorativo	II	x	1	65	55	70	65	54.6	45					50.7	41.1					3.9	3.9
BELLINZONA	1102	A	4	Lavorativo	II	x	1	65	55	70	65	54.8	45.2					51	41.3					3.8	3.9
BELLINZONA	1102	A	5	Lavorativo	II	x	1	65	55	70	65	55	45.5					51.2	41.5					3.8	4
BELLINZONA	1103	E	0	Residenziale	II			60	50	70	65	40.7	30.6					38.5	28.2					2.2	2.4
BELLINZONA	1103	E	1	Residenziale	II			60	50	70	65	40.3	30.2					38	27.7					2.3	2.5
BELLINZONA	1104	A	0	Residenziale	II			60	50	70	65	44.9	35					43.6	33.6					1.3	1.4
BELLINZONA	1104	A	1	Residenziale	II			60	50	70	65	44.7	34.6					42.1	31.7					2.6	2.9
BELLINZONA	1104	A	2	Residenziale	II			60	50	70	65	45.2	35.2					42.6	32.1					2.6	3.1
BELLINZONA	1104	A	3	Residenziale	II			60	50	70	65	45.6	35.6					42.9	32.5					2.7	3.1
BELLINZONA	1104	D	1	Residenziale	II			60	50	70	65	41.6	31.7					39	28.9					2.6	2.8
BELLINZONA	1108	A	0	Lavorativo	II	x	1	65	55	70	65	63.1	53.4					59.6	49.9					3.5	3.5
BELLINZONA	1108	A	1	Lavorativo	II	x	1	65	55	70	65	63.8	54.2					60.3	50.7					3.5	3.5
BELLINZONA	1108	A	2	Lavorativo	II	x	1	65	55	70	65	64	54.4					60.6	50.9					3.4	3.5
BELLINZONA	1108	A	3	Lavorativo	II	x	1	65	55	70	65	64.2	54.5					60.7	51					3.5	3.5
BELLINZONA	1108	A	4	Lavorativo	II	x	1	65	55	70	65	64.2	54.5					60.8	51.1					3.4	3.4
BELLINZONA	1110	A	0	Lavorativo	II	x	1	65	55	70	65	63.6	53.9					61	51.2					2.6	2.7
BELLINZONA	1110	A	1	Residenziale	II		1	60	50	70	65	65.3	55.6	5.3	5.6			62.5	52.7	2.5	2.7			2.8	2.9
BELLINZONA	1110	A	2	Residenziale	II		1	60	50	70	65	65.5	55.8	5.5	5.8			62.7	52.9	2.7	2.9			2.8	2.9
BELLINZONA	1110	A	3	Residenziale	II		1	60	50	70	65	65.5	55.8	5.5	5.8			62.7	52.9	2.7	2.9			2.8	2.9
BELLINZONA	1110	A	4	Residenziale	II		1	60	50	70	65	65.4	55.7	5.4	5.7			62.6	52.8	2.6	2.8			2.8	2.9
BELLINZONA	1113	A	2	Lavorativo	II	x		65	55	70	65	64.8	55.2		0.2			60.9	51.3					3.9	3.9
BELLINZONA	1113	A	3	Lavorativo	II	x		65	55	70	65	64.8	55.2		0.2			60.9	51.3					3.9	3.9
BELLINZONA	1113	A	4	Lavorativo	II	x		65	55	70	65	64.7	55.1		0.1			60.8	51.2					3.9	3.9
BELLINZONA	1113	A	5	Lavorativo	II	x		65	55	70	65	64.6	55					60.7	51.1					3.9	3.9
BELLINZONA	1113	B	0	Lavorativo	II	x		65	55	70	65	64.8	55.3		0.3			60.9	51.3					3.9	4
BELLINZONA	1113	B	1	Lavorativo	II	x		65	55	70	65	65.3	55.7	0.3	0.7			61.3	51.8					4	3.9
BELLINZONA	1116	A	1	Residenziale	II			60	50	70	65	63.4	52.3	3.4	2.3			60.6	49.7	0.6				2.8	2.6
BELLINZONA	1116	A	2	Residenziale	II			60	50	70	65	63.7	52.8	3.7	2.8			61.2	50.5	1.2	0.5			2.5	2.3
BELLINZONA	1116	B	0	Lavorativo	II	x		65	55	70	65	64.3	52.8					61.5	50.1					2.8	2.7
BELLINZONA	1116	B	1	Residenziale	II			60	50	70	65	64.4	53	4.4	3			61.7	50.3	1.7	0.3			2.7	2.7
BELLINZONA	1116	B	2	Residenziale	II			60	50	70	65	64.3	52.8	4.3	2.8			61.5	50.3	1.5	0.3			2.8	2.5
BELLINZONA	1116	B	3	Residenziale	II			60	50	70	65	63.9	52.6	3.9	2.6			61.2	50	1.2				2.7	2.6
BELLINZONA	1116	C	0	Lavorativo	II	x	1	65	55	70	65	64.7	53.8					62.1	51.3					2.6	2.5

SEZIONE	Mappale	Lettera	Piano	Utilizzo piano	GdS	OIF Art. 42	Correttivo rot./inc.	Situazione prima del risanamento								Situazione dopo il risanamento									
								VLI G	VLI N	VA G	VA N	Lr G	Lr N	Lr>VLI G	Lr>VLI N	Lr>=VA G	Lr>=VA N	Lr G	Lr N	Lr>VLI G	Lr>VLI N	Lr>=VA G	Lr>=VA N	Lr diff G	Lr diff N
BELLINZONA	1118	A	0	Lavorativo	II	x	1	65	55	70	65	72.1	62.5	7.1	7.5	2.1		68.6	58.9	3.6	3.9			3.5	3.6
BELLINZONA	1118	A	1	Lavorativo	II	x	1	65	55	70	65	72	62.3	7	7.3	2		68.5	58.8	3.5	3.8			3.5	3.5
BELLINZONA	1118	A	2	Lavorativo	II	x	1	65	55	70	65	71.5	61.8	6.5	6.8	1.5		68	58.4	3	3.4			3.5	3.4
BELLINZONA	1118	C	0	Lavorativo	II	x	1	65	55	70	65	72.2	62.6	7.2	7.6	2.2		68.4	58.7	3.4	3.7			3.8	3.9
BELLINZONA	1118	C	1	Lavorativo	II	x	1	65	55	70	65	72.1	62.4	7.1	7.4	2.1		68.2	58.6	3.2	3.6			3.9	3.8
BELLINZONA	1118	C	2	Residenziale	II		1	60	50	70	65	71.5	61.9	11.5	11.9	1.5		67.7	58.1	7.7	8.1			3.8	3.8
BELLINZONA	1119	A	0	Lavorativo	II	x		65	55	70	65	59.1	49.2					58.4	48.6					0.7	0.6
BELLINZONA	1119	A	1	Lavorativo	II	x		65	55	70	65	59.8	49.9					59.1	49.3					0.7	0.6
BELLINZONA	1119	A	2	Lavorativo	II	x		65	55	70	65	60	50.2					59.3	49.6					0.7	0.6
BELLINZONA	1120	A	1	Residenziale	II			60	50	70	65	56.3	46.7					54.4	44.8					1.9	1.9
BELLINZONA	1120	A	2	Residenziale	II			60	50	70	65	57.5	47.9					55.7	46.1					1.8	1.8
BELLINZONA	1120	A	3	Residenziale	II			60	50	70	65	58	48.4					56.2	46.6					1.8	1.8
BELLINZONA	1120	A	4	Residenziale	II			60	50	70	65	58.8	49.2					56.7	47.1					2.1	2.1
BELLINZONA	1121	A	1	Residenziale	II			60	50	70	65	64.3	54.8	4.3	4.8			60.4	50.8	0.4	0.8			3.9	4
BELLINZONA	1121	A	2	Residenziale	II			60	50	70	65	64.6	55	4.6	5			60.6	51	0.6	1			4	4
BELLINZONA	1121	A	3	Residenziale	II			60	50	70	65	64.3	54.7	4.3	4.7			60.4	50.8	0.4	0.8			3.9	3.9
BELLINZONA	1121	A	4	Residenziale	II			60	50	70	65	64.1	54.5	4.1	4.5			60.3	50.7	0.3	0.7			3.8	3.8
BELLINZONA	1121	D	0	Residenziale	II			60	50	70	65	72	62.3	12	12.3	2		68.1	58.5	8.1	8.5			3.9	3.8
BELLINZONA	1121	D	1	Residenziale	II			60	50	70	65	71.7	62.1	11.7	12.1	1.7		67.8	58.2	7.8	8.2			3.9	3.9
BELLINZONA	1123	A	0	Lavorativo	II	x		65	55	70	65	53.5	42.6					51.9	41.4					1.6	1.2
BELLINZONA	1123	A	1	Residenziale	II			60	50	70	65	55	44.4					53.4	43.1					1.6	1.3
BELLINZONA	1123	A	2	Residenziale	II			60	50	70	65	55.5	44.9					54	43.8					1.5	1.1
BELLINZONA	1123	A	3	Residenziale	II			60	50	70	65	56	45.5					54.5	44.3					1.5	1.2
BELLINZONA	1126	A	0	Residenziale	II			60	50	70	65	56.2	46.6					52.3	42.6					3.9	4
BELLINZONA	1126	A	1	Residenziale	II			60	50	70	65	57.8	48.2					53.8	44.2					4	4
BELLINZONA	1126	A	2	Residenziale	II			60	50	70	65	58.7	49.1					54.7	45.1					4	4
BELLINZONA	1127	A	0	Residenziale	II			60	50	70	65	51	41.4					47.2	37.6					3.8	3.8
BELLINZONA	1127	A	1	Residenziale	II			60	50	70	65	52.1	42.5					48.2	38.7					3.9	3.8
BELLINZONA	1128	A	0	Residenziale	II			60	50	70	65	44.4	34.8					41.1	31.4					3.3	3.4
BELLINZONA	1128	A	1	Residenziale	II			60	50	70	65	46.1	36.5					42.7	33					3.4	3.5
BELLINZONA	1128	A	2	Residenziale	II			60	50	70	65	50.6	41					47	37.4					3.6	3.6
BELLINZONA	1131	A	0	Residenziale	II			60	50	70	65	49.1	38.4					47.9	37.6					1.2	0.8
BELLINZONA	1131	A	1	Residenziale	II			60	50	70	65	50.4	39.9					49.4	39.3					1	0.6
BELLINZONA	1131	A	2	Residenziale	II			60	50	70	65	50.9	40.4					49.9	39.8					1	0.6
BELLINZONA	1131	A	3	Residenziale	II			60	50	70	65	51.4	41					50.4	40.3					1	0.7
BELLINZONA	1135	A	0	Residenziale	II			60	50	70	65	41.8	32					38.8	29					3	3
BELLINZONA	1135	A	1	Residenziale	II			60	50	70	65	44.5	34.8					41.2	31.4					3.3	3.4
BELLINZONA	1135	A	2	Residenziale	II			60	50	70	65	45	35.4					41.6	31.9					3.4	3.5
BELLINZONA	1135	A	3	Residenziale	II			60	50	70	65	45.3	35.7					41.9	32.2					3.4	3.5
BELLINZONA	1136	A	0	Residenziale	II			60	50	70	65	45.8	36.1					42.3	32.6					3.5	3.5
BELLINZONA	1136	A	1	Residenziale	II			60	50	70	65	46.8	37.1					43.2	33.5					3.6	3.6
BELLINZONA	1137	A	0	Lavorativo	II	x		65	55	70	65	58.1	48.6					54.1	44.6					4	4
BELLINZONA	1137	A	1	Lavorativo	II	x		65	55	70	65	60.8	51.3					56.9	47.3					3.9	4
BELLINZONA	1137	A	2	Lavorativo	II	x		65	55	70	65	61.4	51.9					57.4	47.9					4	4
BELLINZONA	1137	A	3	Lavorativo	II	x		65	55	70	65	61.6	52.1					57.6	48.1					4	4
BELLINZONA	1137	A	4	Lavorativo	II	x		65	55	70	65	61.7	52.2					57.7	48.2					4	4
BELLINZONA	1138	A	0	Residenziale	II			60	50	70	65	61	51.4	1	1.4			57	47.4					4	4
BELLINZONA	1138	A	1	Residenziale	II			60	50	70	65	62.1	52.6	2.1	2.6			58.1	48.6					4	4
BELLINZONA	1138	A	2	Residenziale	II			60	50	70	65	62.4	52.9	2.4	2.9			58.5	48.9					3.9	4
BELLINZONA	1138	A	3	Residenziale	II			60	50	70	65	62.6	53	2.6	3			58.6	49					4	4
BELLINZONA	1139	A	0	Residenziale	II			60	50	70	65	49.6	40					45.8	36.1					3.8	3.9
BELLINZONA	1139	A	1	Residenziale	II			60	50	70	65	51.4	41.8					47.5	37.9					3.9	3.9
BELLINZONA	1139	A	2	Residenziale	II			60	50	70	65	51.9	42.4					48.1	38.5					3.8	3.9
BELLINZONA	1139	A	3	Residenziale	II			60	50	70	65	52.6	43					48.7	39.1					3.9	3.9
BELLINZONA	1141	A	1	Residenziale	II			60	50	70	65	63.3	53.8	3.3	3.8			59.3	49.8					4	4

SEZIONE	Mappale	Lettera	Piano	Utilizzo piano	GdS	OIF Art. 42	Correttivo rot./inc.	Situazione prima del risanamento								Situazione dopo il risanamento									
								VLI G	VLI N	VA G	VA N	Lr G	Lr N	Lr>VLI G	Lr>VLI N	Lr>=VA G	Lr>=VA N	Lr G	Lr N	Lr>VLI G	Lr>VLI N	Lr>=VA G	Lr>=VA N	Lr diff G	Lr diff N
BELLINZONA	1141	A	2	Residenziale	II			60	50	70	65	63.6	54	3.6	4			59.6	50					4	4
BELLINZONA	1141	A	3	Residenziale	II			60	50	70	65	63.6	54.1	3.6	4.1			59.7	50.1		0.1			3.9	4
BELLINZONA	1142	A	0	Residenziale	II			60	50	70	65	64.5	54.9	4.5	4.9			60.5	50.9	0.5	0.9			4	4
BELLINZONA	1142	A	1	Residenziale	II			60	50	70	65	64.8	55.2	4.8	5.2			60.8	51.2	0.8	1.2			4	4
BELLINZONA	1142	A	2	Residenziale	II			60	50	70	65	64.8	55.3	4.8	5.3			60.8	51.3	0.8	1.3			4	4
BELLINZONA	1142	A	3	Residenziale	II			60	50	70	65	64.8	55.2	4.8	5.2			60.8	51.2	0.8	1.2			4	4
BELLINZONA	1143	A	0	Residenziale	II			60	50	70	65	55.5	45.9					51.5	41.9					4	4
BELLINZONA	1143	A	1	Residenziale	II			60	50	70	65	57	47.4					53	43.4					4	4
BELLINZONA	1143	A	2	Residenziale	II			60	50	70	65	57.2	47.7					53.3	43.7					3.9	4
BELLINZONA	1143	A	3	Residenziale	II			60	50	70	65	57.4	47.8					53.4	43.9					4	3.9
BELLINZONA	1144	A	0	Residenziale	II			60	50	70	65	45.4	35.7					41.9	32.2					3.5	3.5
BELLINZONA	1144	A	1	Residenziale	II			60	50	70	65	47.5	37.8					43.8	34.1					3.7	3.7
BELLINZONA	1144	A	2	Residenziale	II			60	50	70	65	47.9	38.3					44.3	34.6					3.6	3.7
BELLINZONA	1146	A	0	Residenziale	II			60	50	70	65	43.6	34					40.3	30.5					3.3	3.5
BELLINZONA	1146	A	1	Residenziale	II			60	50	70	65	46	36.4					42.5	32.8					3.5	3.6
BELLINZONA	1146	A	2	Residenziale	II			60	50	70	65	46.5	36.9					43	33.3					3.5	3.6
BELLINZONA	1146	A	3	Residenziale	II			60	50	70	65	46.9	37.3					43.3	33.6					3.6	3.7
BELLINZONA	1147	A	0	Residenziale	II			60	50	70	65	42.3	32.5					39.3	29.4					3	3.1
BELLINZONA	1147	A	1	Lavorativo	II	x		65	55	70	65	42.9	33.2					39.8	30					3.1	3.2
BELLINZONA	1147	A	2	Residenziale	II			60	50	70	65	43.4	33.7					40.2	30.4					3.2	3.3
BELLINZONA	1150	A	0	Residenziale	II			60	50	70	65	47.8	38.2					44.2	34.5					3.6	3.7
BELLINZONA	1150	A	1	Residenziale	II			60	50	70	65	48.7	39.1					45	35.3					3.7	3.8
BELLINZONA	1150	A	2	Residenziale	II			60	50	70	65	49.1	39.5					45.5	35.8					3.6	3.7
BELLINZONA	1158	A	0	Residenziale	III			65	55	70	65	41.7	31.2					40.8	30.1					0.9	1.1
BELLINZONA	1158	A	1	Residenziale	III			65	55	70	65	42.9	32.2					42.2	31.2					0.7	1
BELLINZONA	1158	A	2	Residenziale	III			65	55	70	65	43.9	33					43.3	32					0.6	1
BELLINZONA	1160	A	0	Residenziale	III			65	55	70	65	40.3	30.6					37.5	27.6					2.8	3
BELLINZONA	1160	A	1	Residenziale	III			65	55	70	65	41.4	31.7					38.4	28.6					3	3.1
BELLINZONA	1160	A	2	Residenziale	III			65	55	70	65	42.7	33					39.5	29.7					3.2	3.3
BELLINZONA	1160	A	3	Residenziale	III			65	55	70	65	42.9	33.2					39.6	29.8					3.3	3.4
BELLINZONA	1163	A	1	Lavorativo	III	x		70	60	70	65	42.9	32.9					40.6	30.4					2.3	2.5
BELLINZONA	1163	A	2	Lavorativo	III	x		70	60	70	65	44.5	34.5					42	31.7					2.5	2.8
BELLINZONA	1163	A	3	Lavorativo	III	x		70	60	70	65	44.9	34.9					42.6	32.2					2.3	2.7
BELLINZONA	1174	A	0	Lavorativo	III	x		70	60	70	65	58.8	44.6					58.8	44.6						
BELLINZONA	1174	A	1	Lavorativo	III	x		70	60	70	65	59	44.9					59	44.9						
BELLINZONA	1174	A	2	Lavorativo	III	x		70	60	70	65	58.9	44.8					58.9	44.8						
BELLINZONA	1174	B	1	Lavorativo	III	x		70	60	70	65	62.8	48.2					62.8	48.2						
BELLINZONA	1174	B	2	Lavorativo	III	x		70	60	70	65	61.7	47.2					61.7	47.2						
BELLINZONA	1174	B	3	Lavorativo	III	x		70	60	70	65	60.6	46					60.6	46						
BELLINZONA	1174	B	4	Lavorativo	III	x		70	60	70	65	59.4	44.9					59.4	44.9						
BELLINZONA	1174	B	5	Residenziale	III			65	55	70	65	58.5	44					58.5	44						
BELLINZONA	1179	A	0	Lavorativo	III	x		70	60	70	65	68.7	59.1					64.8	55.2					3.9	3.9
BELLINZONA	1179	A	1	Residenziale	III			65	55	70	65	68.7	59.1	3.7	4.1			64.8	55.1		0.1			3.9	4
BELLINZONA	1179	A	2	Residenziale	III			65	55	70	65	68.4	58.8	3.4	3.8			64.5	54.9					3.9	3.9
BELLINZONA	1179	B	1	Lavorativo	III	x		70	60	70	65	55.7	46.1					51.8	42.1					3.9	4
BELLINZONA	1180	A	0	Residenziale	II			60	50	70	65	64.2	54.6	4.2	4.6			60.2	50.6	0.2	0.6			4	4
BELLINZONA	1180	B	0	Residenziale	II			60	50	70	65	56.3	46.7					52.3	42.7					4	4
BELLINZONA	1182	A	0	Lavorativo	III	x	1	70	60	70	65	68.1	58.5					64.6	54.9					3.5	3.6
BELLINZONA	1182	A	1	Lavorativo	III	x	1	70	60	70	65	68.5	58.9					65	55.3					3.5	3.6
BELLINZONA	1182	A	2	Lavorativo	III	x	1	70	60	70	65	68.3	58.7					64.9	55.2					3.4	3.5
BELLINZONA	1182	A	3	Lavorativo	III	x	1	70	60	70	65	68	58.4					64.5	54.8					3.5	3.6
BELLINZONA	1183	A	1	Residenziale	III			65	55	70	65	52.7	43					52.5	42.8					0.2	0.2
BELLINZONA	1183	A	2	Residenziale	III			65	55	70	65	52.9	43.2					52.8	43.1					0.1	0.1
BELLINZONA	1183	B	0	Lavorativo	III	x		70	60	70	65	52.1	42.6					48.3	38.7					3.8	3.9
BELLINZONA	1183	B	1	Residenziale	III			65	55	70	65	53.4	43.9					49.6	40					3.8	3.9

SEZIONE	Mappale	Lettera	Piano	Utilizzo piano	GdS	OIF Art. 42	Correttivo rot./inc.	Situazione prima del risanamento								Situazione dopo il risanamento									
								VLI G	VLI N	VA G	VA N	Lr G	Lr N	Lr>VLI G	Lr>VLI N	Lr>=VA G	Lr>=VA N	Lr G	Lr N	Lr>VLI G	Lr>VLI N	Lr>=VA G	Lr>=VA N	Lr diff G	Lr diff N
BELLINZONA	1183	B	2	Residenziale	III			65	55	70	65	53.9	44.3					50	40.4					3.9	3.9
BELLINZONA	1184	A	0	Lavorativo	III	x		70	60	70	65	68.6	58.8					68.6	58.8						
BELLINZONA	1184	A	1	Lavorativo	III	x		70	60	70	65	68.6	58.8					68.5	58.8					0.1	
BELLINZONA	1184	A	2	Lavorativo	III	x		70	60	70	65	68	58.2					68	58.2						
BELLINZONA	1184	A	3	Lavorativo	III	x		70	60	70	65	67.3	57.5					67.3	57.5						
BELLINZONA	1187	A	1	Lavorativo	III	x		70	60	70	65	67.6	57.8					67.6	57.8						
BELLINZONA	1187	A	2	Lavorativo	III	x		70	60	70	65	67.5	57.7					67.5	57.6						0.1
BELLINZONA	1187	A	3	Lavorativo	III	x		70	60	70	65	67	57.2					67	57.2						
BELLINZONA	1187	A	4	Lavorativo	III	x		70	60	70	65	66.4	56.6					66.4	56.6						
BELLINZONA	1188	A	0	Lavorativo	III	x		70	60	70	65	56.5	46.8					53.7	43.8					2.8	3
BELLINZONA	1188	A	1	Lavorativo	III	x		70	60	70	65	57.5	47.8					54.7	44.8					2.8	3
BELLINZONA	1188	A	2	Lavorativo	III	x		70	60	70	65	58	48.3					55.1	45.2					2.9	3.1
BELLINZONA	1188	A	3	Lavorativo	III	x		70	60	70	65	58.2	48.5					55.3	45.4					2.9	3.1
BELLINZONA	1190	A	0	Lavorativo	III	x		70	60	70	65	65.9	52					65.9	52						
BELLINZONA	1190	A	1	Residenziale	III			65	55	70	65	65.6	51.8	0.6				65.6	51.8	0.6					
BELLINZONA	1190	A	2	Residenziale	III			65	55	70	65	64.8	51					64.8	51						
BELLINZONA	1190	A	3	Residenziale	III			65	55	70	65	64	50.2					64	50.2						
BELLINZONA	1191	D	1	Residenziale	III			65	55	70	65	52.3	42.6					51.3	41.5					1	1.1
BELLINZONA	1191	D	2	Residenziale	III			65	55	70	65	53.1	43.5					52.1	42.4					1	1.1
BELLINZONA	1191	D	3	Residenziale	III			65	55	70	65	53.4	43.8					52.4	42.7					1	1.1
BELLINZONA	1191	D	4	Residenziale	III			65	55	70	65	53.1	43.4					52.5	42.7					0.6	0.7
BELLINZONA	1191	D	5	Residenziale	III			65	55	70	65	54.8	45.1					53.8	44					1	1.1
BELLINZONA	1191	D	6	Residenziale	III			65	55	70	65	56	46.3					54.5	44.8					1.5	1.5
BELLINZONA	1192	A	0	Lavorativo	III	x		70	60	70	65	65.9	52					65.9	52						
BELLINZONA	1192	A	1	Residenziale	III			65	55	70	65	65.6	51.7	0.6				65.6	51.7	0.6					
BELLINZONA	1192	A	2	Residenziale	III			65	55	70	65	64.7	50.9					64.7	50.9						
BELLINZONA	1192	A	3	Residenziale	III			65	55	70	65	63.8	50					63.8	50						
BELLINZONA	1192	A	4	Residenziale	III			65	55	70	65	62.9	49.1					62.9	49.1						
BELLINZONA	1192	B	0	Lavorativo	III	x		70	60	70	65	55.7	41.9					55.6	41.8					0.1	0.1
BELLINZONA	1192	B	1	Residenziale	III			65	55	70	65	55.9	42.1					55.9	42.1						
BELLINZONA	1192	B	2	Residenziale	III			65	55	70	65	55.9	42.1					55.9	42.1						
BELLINZONA	1192	B	3	Residenziale	III			65	55	70	65	55.8	42					55.8	41.9						0.1
BELLINZONA	1198	A	0	Lavorativo	III	x		70	60	70	65	63.3	49.4					63.3	49.4						
BELLINZONA	1198	A	1	Residenziale	III			65	55	70	65	63.5	49.6					63.5	49.6						
BELLINZONA	1198	A	2	Residenziale	III			65	55	70	65	62.9	49.1					62.9	49						0.1
BELLINZONA	1198	A	3	Residenziale	III			65	55	70	65	62.2	48.3					62.2	48.3						
BELLINZONA	1199	A	0	Lavorativo	III	x		70	60	70	65	69.8	55.9					69.8	55.9						
BELLINZONA	1199	A	1	Lavorativo	III	x		70	60	70	65	67.4	53.6					67.4	53.6						
BELLINZONA	1199	A	2	Lavorativo	III	x		70	60	70	65	65.4	51.6					65.4	51.6						
BELLINZONA	1199	A	3	Lavorativo	III	x		70	60	70	65	64	50.2					64	50.2						
BELLINZONA	1199	A	4	Lavorativo	III	x		70	60	70	65	62.9	49.1					62.9	49.1						
BELLINZONA	1202	A	0	Lavorativo	III	x		70	60	70	65	68.1	56.9					68.1	56.9						
BELLINZONA	1202	A	1	Lavorativo	III	x		70	60	70	65	68.3	57.1					68.3	57.1						
BELLINZONA	1202	A	2	Lavorativo	III	x		70	60	70	65	67.5	56.3					67.5	56.3						
BELLINZONA	1202	C	1	Lavorativo	III	x		70	60	70	65	68.2	57.3					68.2	57.3						
BELLINZONA	1202	C	2	Lavorativo	III	x		70	60	70	65	67.4	56.5					67.4	56.5						
BELLINZONA	1202	D	1	Lavorativo	III	x		70	60	70	65	66.9	53.6					66.9	53.6						
BELLINZONA	1202	D	2	Lavorativo	III	x		70	60	70	65	65.4	52.3					65.4	52.3						
BELLINZONA	1202	E	1	Lavorativo	III	x		70	60	70	65	67.2	53.4					67.2	53.4						
BELLINZONA	1202	E	2	Lavorativo	III	x		70	60	70	65	65.2	51.5					65.2	51.5						
BELLINZONA	1202	F	1	Lavorativo	III	x		70	60	70	65	55.7	42					55.7	42						
BELLINZONA	1202	F	2	Lavorativo	III	x		70	60	70	65	55.9	42.2					55.9	42.1						0.1
BELLINZONA	1202	H	1	Lavorativo	III	x		70	60	70	65	67.3	53.5					67.3	53.5						
BELLINZONA	1202	H	2	Lavorativo	III	x		70	60	70	65	65.3	51.5					65.3	51.5						
BELLINZONA	1203	A	0	Lavorativo	III	x		70	60	70	65	67.1	55.9					67.1	55.9						

SEZIONE	Mappale	Lettera	Piano	Utilizzo piano	GdS	OIF Art. 42	Correttivo rot./inc.	Situazione prima del risanamento								Situazione dopo il risanamento									
								VLI G	VLI N	VA G	VA N	Lr G	Lr N	Lr>VLI G	Lr>VLI N	Lr>=VA G	Lr>=VA N	Lr G	Lr N	Lr>VLI G	Lr>VLI N	Lr>=VA G	Lr>=VA N	Lr diff G	Lr diff N
BELLINZONA	1203	A	1	Residenziale	III			65	55	70	65	67	55.8	2	0.8			67	55.8	2	0.8				
BELLINZONA	1203	A	2	Residenziale	III			65	55	70	65	66.5	55.3	1.5	0.3			66.5	55.3	1.5	0.3				
BELLINZONA	1203	A	3	Residenziale	III			65	55	70	65	65.8	54.6	0.8				65.8	54.6	0.8					
BELLINZONA	1203	A	4	Residenziale	III			65	55	70	65	65.2	54	0.2				65.2	54	0.2					
BELLINZONA	1203	A	5	Residenziale	III			65	55	70	65	64.7	53.5					64.7	53.5						
BELLINZONA	1203	A	6	Residenziale	III			65	55	70	65	64.2	52.9					64.2	52.9						
BELLINZONA	1203	B	0	Lavorativo	III	x		70	60	70	65	66.7	55.6					66.7	55.6						
BELLINZONA	1203	C	0	Lavorativo	III	x		70	60	70	65	68.1	57.2					68.1	57.2						
BELLINZONA	1203	C	1	Residenziale	III			65	55	70	65	67.8	56.8	2.8	1.8			67.8	56.8	2.8	1.8				
BELLINZONA	1203	C	2	Residenziale	III			65	55	70	65	67.1	56.2	2.1	1.2			67.1	56.1	2.1	1.1				0.1
BELLINZONA	1203	C	3	Residenziale	III			65	55	70	65	66.3	55.5	1.3	0.5			66.3	55.4	1.3	0.4				0.1
BELLINZONA	1203	C	4	Residenziale	III			65	55	70	65	65.7	54.8	0.7				65.6	54.8	0.6				0.1	
BELLINZONA	1203	C	5	Residenziale	III			65	55	70	65	65.1	54.2	0.1				65.1	54.2	0.1					
BELLINZONA	1203	C	6	Residenziale	III			65	55	70	65	64.6	53.7					64.5	53.7					0.1	
BELLINZONA	1204	A	1	Lavorativo	III	x		70	60	70	65	63.2	49.5					63.2	49.5						
BELLINZONA	1204	A	2	Lavorativo	III	x		70	60	70	65	63.1	49.4					63.1	49.4						
BELLINZONA	1204	A	3	Lavorativo	III	x		70	60	70	65	62.5	48.9					62.5	48.9						
BELLINZONA	1204	A	4	Lavorativo	III	x		70	60	70	65	61.9	48.2					61.9	48.2						
BELLINZONA	1204	A	5	Lavorativo	III	x		70	60	70	65	61.2	47.6					61.2	47.6						
BELLINZONA	1205	A	1	Residenziale	III			65	55	70	65	53.4	39.7					53.4	39.6						0.1
BELLINZONA	1205	A	2	Residenziale	III			65	55	70	65	53.9	40.2					53.9	40.1						0.1
BELLINZONA	1205	A	3	Residenziale	III			65	55	70	65	54.1	40.4					54.1	40.3						0.1
BELLINZONA	1205	A	4	Residenziale	III			65	55	70	65	54.2	40.4					54.1	40.3					0.1	0.1
BELLINZONA	1209	A	0	Lavorativo	III	x		70	60	70	65	62.4	48.5					62.4	48.5						
BELLINZONA	1209	A	1	Lavorativo	III	x		70	60	70	65	62.4	48.5					62.4	48.5						
BELLINZONA	1209	A	2	Lavorativo	III	x		70	60	70	65	61.9	48.1					61.9	48.1						
BELLINZONA	1209	A	3	Lavorativo	III	x		70	60	70	65	61.4	47.6					61.4	47.5						0.1
BELLINZONA	1209	A	4	Lavorativo	III	x		70	60	70	65	60.8	47					60.8	47						
BELLINZONA	1211	A	0	Lavorativo	III	x		70	60	70	65	65.3	52.6					65.3	52.6						
BELLINZONA	1211	A	1	Lavorativo	III	x		70	60	70	65	65.5	52.9					65.5	52.9						
BELLINZONA	1211	A	2	Lavorativo	III	x		70	60	70	65	65.1	52.6					65.1	52.6						
BELLINZONA	1211	A	3	Lavorativo	III	x		70	60	70	65	64.5	52.1					64.5	52.1						
BELLINZONA	1211	A	4	Lavorativo	III	x		70	60	70	65	63.9	51.6					63.9	51.6						
BELLINZONA	1310	A	0	Lavorativo	III	x		70	60	70	65	60.2	48.3					60	47.9					0.2	0.4
BELLINZONA	1310	A	1	Residenziale	III			65	55	70	65	60.6	48.7					60.3	48.3					0.3	0.4
BELLINZONA	1310	A	2	Residenziale	III			65	55	70	65	60.6	48.7					60.3	48.3					0.3	0.4
BELLINZONA	1329	1	0	Campo libero	III			65	55	70	65	56.4	43.4					56.3	43.3					0.1	0.1
BELLINZONA	1334	A	0	Lavorativo	III	x		70	60	70	65	65.4	52.8					65.4	52.8						
BELLINZONA	1334	A	1	Residenziale	III			65	55	70	65	65	52.4					65	52.4						
BELLINZONA	1334	A	2	Residenziale	III			65	55	70	65	64.2	51.6					64.2	51.6						
BELLINZONA	1334	A	3	Residenziale	III			65	55	70	65	63.4	50.8					63.4	50.8						
BELLINZONA	1337	A	0	Lavorativo	III	x		70	60	70	65	62.4	49.3					62.4	49.3						
BELLINZONA	1337	A	1	Residenziale	III			65	55	70	65	62.6	49.5					62.5	49.4					0.1	0.1
BELLINZONA	1337	A	2	Residenziale	III			65	55	70	65	62.5	49.4					62.4	49.3					0.1	0.1
BELLINZONA	1350	A	0	Lavorativo	III	x		70	60	70	65	62.6	49.5					62.6	49.4						0.1
BELLINZONA	1350	A	1	Lavorativo	III	x		70	60	70	65	62.7	49.5					62.6	49.5					0.1	
BELLINZONA	1350	A	2	Lavorativo	III	x		70	60	70	65	62.5	49.4					62.4	49.3					0.1	0.1
BELLINZONA	1350	A	3	Lavorativo	III	x		70	60	70	65	62.2	49.2					62.1	49.1					0.1	0.1
BELLINZONA	1351	A	0	Lavorativo	III	x		70	60	70	65	62.5	49.5					62.5	49.4						0.1
BELLINZONA	1351	A	1	Residenziale	III			65	55	70	65	62.7	49.6					62.7	49.6						
BELLINZONA	1351	A	2	Residenziale	III			65	55	70	65	62.5	49.5					62.5	49.4						0.1
BELLINZONA	1353	A	0	Residenziale	III			65	55	70	65	62.7	49.5					62.6	49.4					0.1	0.1
BELLINZONA	1353	A	1	Residenziale	III			65	55	70	65	62.8	49.6					62.8	49.6						
BELLINZONA	1353	A	2	Residenziale	III			65	55	70	65	62.6	49.5					62.6	49.4						0.1
BELLINZONA	1353	A	3	Residenziale	III			65	55	70	65	62.4	49.3					62.3	49.2					0.1	0.1

SEZIONE	Mappale	Lettera	Piano	Utilizzo piano	GdS	OIF Art. 42	Correttivo rot./inc.	Situazione prima del risanamento								Situazione dopo il risanamento											
								VLI G	VLI N	VA G	VA N	Lr G	Lr N	Lr>VLI G	Lr>VLI N	Lr>=VA G	Lr>=VA N	Lr G	Lr N	Lr>VLI G	Lr>VLI N	Lr>=VA G	Lr>=VA N	Lr diff G	Lr diff N		
BELLINZONA	1373	A	0	Residenziale	III			65	55	70	65	64.1	50.4					64.1	50.3								0.1
BELLINZONA	1373	A	1	Residenziale	III			65	55	70	65	63.5	49.8					63.5	49.7								0.1
BELLINZONA	1373	A	2	Residenziale	III			65	55	70	65	62.7	49					62.7	48.9								0.1
BELLINZONA	1378	A	1	Residenziale	III			65	55	70	65	67.2	53.4	2.2				67.2	53.4	2.2							
BELLINZONA	1378	A	2	Residenziale	III			65	55	70	65	65.5	51.8	0.5				65.5	51.7	0.5							0.1
BELLINZONA	1390	A	0	Lavorativo	III	x		70	60	70	65	67.9	54.1					67.9	54.1								
BELLINZONA	1390	A	1	Residenziale	III			65	55	70	65	66.5	52.7	1.5				66.5	52.7	1.5							
BELLINZONA	1390	A	2	Residenziale	III			65	55	70	65	64.9	51.2					64.9	51.1								0.1
BELLINZONA	1390	A	3	Residenziale	III			65	55	70	65	63.7	50.1					63.6	49.9							0.1	0.2
BELLINZONA	1391	A	0	Lavorativo	III	x		70	60	70	65	69	55.4					68.9	55.2							0.1	0.2
BELLINZONA	1391	A	1	Lavorativo	III	x		70	60	70	65	67.5	54.1					67.4	53.7							0.1	0.4
BELLINZONA	1391	A	2	Residenziale	III			65	55	70	65	66	52.8	1				65.8	52.2	0.8						0.2	0.6
BELLINZONA	1391	A	3	Residenziale	III			65	55	70	65	64.9	52.2					64.5	51.2							0.4	1
BELLINZONA	1393	A	0	Residenziale	II			60	50	70	65	41.2	30.8					40.9	30.6							0.3	0.2
BELLINZONA	1393	A	1	Residenziale	II			60	50	70	65	41.8	31.5					41.5	31.2							0.3	0.3
BELLINZONA	1397	1	0	Campo libero	II			60	50	70	65	41	27.8					40.6	27.1							0.4	0.7
BELLINZONA	1403	A	1	Residenziale	II			60	50	70	65	62.1	49.1	2.1				59	45.8							3.1	3.3
BELLINZONA	1403	A	2	Residenziale	II			60	50	70	65	61.9	49.1	1.9				58.7	45.8							3.2	3.3
BELLINZONA	1403	A	3	Residenziale	II			60	50	70	65	61.4	48.9	1.4				58.2	45.5							3.2	3.4
BELLINZONA	1403	A	4	Residenziale	II			60	50	70	65	61.1	48.9	1.1				57.9	45.5							3.2	3.4
BELLINZONA	1404	A	0	Residenziale	II			60	50	70	65	50.3	40.7					46.5	36.9							3.8	3.8
BELLINZONA	1404	A	1	Residenziale	II			60	50	70	65	55.1	45.5					51.2	41.6							3.9	3.9
BELLINZONA	1404	A	2	Residenziale	II			60	50	70	65	55.5	45.8					51.5	41.9							4	3.9
BELLINZONA	1418	A	0	Lavorativo	II	x		65	55	70	65	72.9	63.4	7.9	8.4	2.9		71.8	62.3	6.8	7.3	1.8				1.1	1.1
BELLINZONA	1418	A	1	Residenziale	II			60	50	70	65	72.4	62.9	12.4	12.9	2.4		71.4	61.9	11.4	11.9	1.4				1	1
BELLINZONA	1418	A	2	Residenziale	II			60	50	70	65	71.6	62.1	11.6	12.1	1.6		70.6	61.1	10.6	11.1	0.6				1	1
BELLINZONA	1419	A	0	Residenziale	II			60	50	70	65	63.2	53.7	3.2	3.7			62.2	52.7	2.2	2.7					1	1
BELLINZONA	1419	A	1	Residenziale	II			60	50	70	65	63.3	53.8	3.3	3.8			62.3	52.8	2.3	2.8					1	1
BELLINZONA	1419	A	2	Residenziale	II			60	50	70	65	63.6	54.1	3.6	4.1			62.6	53.1	2.6	3.1					1	1
BELLINZONA	1429	A	0	Residenziale	II			60	50	70	65	69.7	60.2	9.7	10.2			66.7	57.2	6.7	7.2					3	3
BELLINZONA	1429	A	1	Residenziale	II			60	50	70	65	69.6	60.1	9.6	10.1			66.6	57.1	6.6	7.1					3	3
BELLINZONA	1429	A	2	Residenziale	II			60	50	70	65	69.2	59.7	9.2	9.7			66.2	56.7	6.2	6.7					3	3
BELLINZONA	1431	R	1	Residenziale	II		1	60	50	70	65	65.3	55.8	5.3	5.8			64.3	54.8	4.3	4.8					1	1
BELLINZONA	1431	S	0	Lavorativo	II	x	1	65	55	70	65	72.5	63	7.5	8	2.5		71.4	61.9	6.4	6.9	1.4				1.1	1.1
BELLINZONA	1431	S	1	Residenziale	II		1	60	50	70	65	72.2	62.7	12.2	12.7	2.2		71.2	61.7	11.2	11.7	1.2				1	1
BELLINZONA	1431	T	0	Lavorativo	II	x	1	65	55	70	65	72.3	62.8	7.3	7.8	2.3		71.3	61.8	6.3	6.8	1.3				1	1
BELLINZONA	1433	A	0	Residenziale	II			60	50	70	65	62	48.3	2				61.9	48.2	1.9						0.1	0.1
BELLINZONA	1433	A	1	Residenziale	II			60	50	70	65	61.9	48.3	1.9				61.8	48.1	1.8						0.1	0.2
BELLINZONA	1440	A	0	Lavorativo	II	x	1	65	55	70	65	73	63.4	8	8.4	3		69.1	59.5	4.1	4.5					3.9	3.9
BELLINZONA	1440	A	1	Lavorativo	II	x	1	65	55	70	65	73	63.5	8	8.5	3		69.1	59.5	4.1	4.5					3.9	4
BELLINZONA	1440	A	2	Lavorativo	II	x	1	65	55	70	65	72.7	63.1	7.7	8.1	2.7		68.8	59.2	3.8	4.2					3.9	3.9
BELLINZONA	1442	A	0	Residenziale	II			60	50	70	65	34.1	23.6					33.1	22.7							1	0.9
BELLINZONA	1442	A	1	Residenziale	II			60	50	70	65	37.7	27.4					37.3	27.1							0.4	0.3
BELLINZONA	1445	A	0	Residenziale	II			60	50	70	65	54.2	44.6					53.1	43.5							1.1	1.1
BELLINZONA	1445	A	1	Residenziale	II			60	50	70	65	55.2	45.5					54.1	44.5							1.1	1
BELLINZONA	1445	A	2	Residenziale	II			60	50	70	65	55.3	45.6					54.2	44.6							1.1	1
BELLINZONA	1451	A	1	Residenziale	II			60	50	70	65	60.7	49.3	0.7				59.4	47.3							1.3	2
BELLINZONA	1451	A	2	Residenziale	II			60	50	70	65	60.7	49.5	0.7				59.3	47.4							1.4	2.1
BELLINZONA	1472	A	1	Residenziale	II			60	50	70	65	58	46.1					54.7	42.5							3.3	3.6
BELLINZONA	1472	A	2	Residenziale	II			60	50	70	65	59.8	48.1					56.4	44.4							3.4	3.7
BELLINZONA	1472	A	3	Residenziale	II			60	50	70	65	60.3	48.8	0.3				56.9	45.1							3.4	3.7
BELLINZONA	1472	T	1	Residenziale	II		1	60	50	70	65	52	42					48.3	38.2							3.7	3.8
BELLINZONA	1472	T	2	Residenziale	II		1	60	50	70	65	55.2	45.4					51.4	41.4							3.8	4
BELLINZONA	1472	T	3	Residenziale	II		1	60	50	70	65	58.6	48.9					54.7	45							3.9	3.9
BELLINZONA	1473	1	0	Campo libero	II		1	60	50	70	65	67.4	57.9	7.4	7.9			64.4	54.9	4.4	4.9					3	3

SEZIONE	Mappale	Lettera	Piano	Utilizzo piano	GdS	OIF Art. 42	Correttivo rot./inc.	Situazione prima del risanamento								Situazione dopo il risanamento									
								VLI G	VLI N	VA G	VA N	Lr G	Lr N	Lr>VLI G	Lr>VLI N	Lr>=VA G	Lr>=VA N	Lr G	Lr N	Lr>VLI G	Lr>VLI N	Lr>=VA G	Lr>=VA N	Lr diff G	Lr diff N
BELLINZONA	1475	C	0	Lavorativo	II	x		65	55	70	65	70.4	60.8	5.4	5.8	0.4		67.4	57.8	2.4	2.8			3	3
BELLINZONA	1475	C	1	Residenziale	II			60	50	70	65	70.2	60.6	10.2	10.6	0.2		67.2	57.6	7.2	7.6			3	3
BELLINZONA	1494	A	0	Residenziale	II			60	50	70	65	62.4	50.2	2.4	0.2			59.4	47.2					3	3
BELLINZONA	1494	A	1	Residenziale	II			60	50	70	65	63.3	51.1	3.3	1.1			60.3	48.1	0.3				3	3
BELLINZONA	1520	D	1	Residenziale	II			60	50	70	65	62.9	50.3	2.9	0.3			59.9	47.3					3	3
BELLINZONA	1520	D	2	Residenziale	II			60	50	70	65	63.5	50.9	3.5	0.9			60.5	47.9	0.5				3	3
BELLINZONA	1679	A	0	Residenziale	II			60	50	70	65	63.8	50.3	3.8	0.3			60.8	47.3	0.8				3	3
BELLINZONA	1679	A	1	Residenziale	II			60	50	70	65	64	50.5	4	0.5			61	47.5	1				3	3
BELLINZONA	1679	A	2	Residenziale	II			60	50	70	65	63.3	49.9	3.3				60.3	46.9	0.3				3	3
BELLINZONA	1726	M	0	Lavorativo	II	x		65	55	70	65	59.2	45.6					56.2	42.6					3	3
BELLINZONA	1726	M	1	Lavorativo	II	x		65	55	70	65	64.5	50.9					61.5	47.9					3	3
BELLINZONA	1806	E	1	Residenziale	II			60	50	70	65	65.1	52.5	5.1	2.5			62.1	49.5	2.1				3	3
BELLINZONA	1806	E	2	Residenziale	II			60	50	70	65	64.8	52.2	4.8	2.2			61.8	49.2	1.8				3	3
BELLINZONA	1808	1	0	Campo libero	II			60	50	70	65	54.3	41.7					51.3	38.7					3	3
BELLINZONA	1812	1	0	Campo libero	II			60	50	70	65	54.9	42.3					51.9	39.3					3	3
BELLINZONA	1819	A	0	Residenziale	II			60	50	70	65	61.8	49.2	1.8				58.8	46.2					3	3
BELLINZONA	1819	A	1	Residenziale	II			60	50	70	65	61.9	49.3	1.9				58.9	46.3					3	3
BELLINZONA	1819	A	2	Residenziale	II			60	50	70	65	61.5	48.9	1.5				58.5	45.9					3	3
BELLINZONA	1828	A	0	Residenziale	II			60	50	70	65	59.6	47					56.6	44					3	3
BELLINZONA	1828	A	1	Residenziale	II			60	50	70	65	60.8	48.2	0.8				57.8	45.2					3	3
BELLINZONA	1828	A	2	Residenziale	II			60	50	70	65	61	48.4	1				58	45.4					3	3
BELLINZONA	1828	A	3	Residenziale	II			60	50	70	65	61.1	48.5	1.1				58.1	45.5					3	3
BELLINZONA	1828	B	0	Residenziale	II			60	50	70	65	54.4	41.8					51.4	38.8					3	3
BELLINZONA	1828	B	1	Residenziale	II			60	50	70	65	55.6	43					52.6	40					3	3
BELLINZONA	1828	B	2	Residenziale	II			60	50	70	65	55.9	43.3					52.9	40.3					3	3
BELLINZONA	1828	B	3	Residenziale	II			60	50	70	65	55.8	43.2					52.8	40.2					3	3
BELLINZONA	1829	A	0	Residenziale	II			60	50	70	65	56.4	43.8					53.4	40.8					3	3
BELLINZONA	1829	A	1	Residenziale	II			60	50	70	65	62.6	50	2.6				59.6	47					3	3
BELLINZONA	1829	A	2	Residenziale	II			60	50	70	65	62.5	49.9	2.5				59.5	46.9					3	3
BELLINZONA	1829	A	3	Residenziale	II			60	50	70	65	62	49.4	2				59	46.4					3	3
BELLINZONA	1831	A	0	Residenziale	II			60	50	70	65	61.9	49.3	1.9				58.9	46.3					3	3
BELLINZONA	1831	A	1	Residenziale	II			60	50	70	65	63.7	51.1	3.7	1.1			60.7	48.1	0.7				3	3
BELLINZONA	1831	A	2	Residenziale	II			60	50	70	65	63.5	50.9	3.5	0.9			60.5	47.9	0.5				3	3
BELLINZONA	1832	A	0	Residenziale	II			60	50	70	65	53.7	41					50.7	38					3	3
BELLINZONA	1832	A	1	Residenziale	II			60	50	70	65	57.9	45.2					54.9	42.2					3	3
BELLINZONA	2476	AB	0	Lavorativo	III	x		70	60	70	65	64.9	53.3					62.9	51.7					2	1.6
BELLINZONA	2476	AB	1	Lavorativo	III	x		70	60	70	65	64.8	53.5					62.9	52					1.9	1.5
BELLINZONA	2476	BB	0	Lavorativo	III	x		70	60	70	65	63.3	49.2					60.4	46.5					2.9	2.7
BELLINZONA	2476	BB	1	Lavorativo	III	x		70	60	70	65	62.7	48.9					59.8	46.3					2.9	2.6
BELLINZONA	2582	B	0	Residenziale	II			60	50	70	65	50.5	38.4					47.5	35.4					3	3
BELLINZONA	2582	B	1	Residenziale	II			60	50	70	65	55.7	43.6					52.7	40.6					3	3
BELLINZONA	2582	B	2	Residenziale	II			60	50	70	65	63.1	50.9	3.1	0.9			60.1	47.9	0.1				3	3
BELLINZONA	2588	A	0	Residenziale	II			60	50	70	65	65	55.4	5	5.4			61.9	52.3	1.9	2.3			3.1	3.1
BELLINZONA	2588	A	1	Residenziale	II			60	50	70	65	65.3	55.7	5.3	5.7			62.3	52.7	2.3	2.7			3	3
BELLINZONA	2588	A	2	Residenziale	II			60	50	70	65	65.2	55.6	5.2	5.6			62.2	52.6	2.2	2.6			3	3
BELLINZONA	2588	A	3	Residenziale	II			60	50	70	65	64.9	55.3	4.9	5.3			61.9	52.3	1.9	2.3			3	3
BELLINZONA	2591	A	0	Lavorativo	II	x		65	55	70	65	48.1	37.3					47.9	37.1					0.2	0.2
BELLINZONA	2591	A	1	Residenziale	II			60	50	70	65	50	38.7					49.8	38.5					0.2	0.2
BELLINZONA	2591	A	2	Residenziale	II			60	50	70	65	50.4	39.1					50.2	38.9					0.2	0.2
BELLINZONA	2591	D	0	Lavorativo	II	x		65	55	70	65	43.2	33.3					40.8	30.7					2.4	2.6
BELLINZONA	2598	A	0	Lavorativo	II	x		65	55	70	65	67	57.4	2	2.4			63.9	54.3					3.1	3.1
BELLINZONA	2598	A	1	Residenziale	II			60	50	70	65	67.1	57.5	7.1	7.5			64	54.4	4	4.4			3.1	3.1
BELLINZONA	2598	A	2	Residenziale	II			60	50	70	65	66.8	57.2	6.8	7.2			63.7	54.1	3.7	4.1			3.1	3.1
BELLINZONA	2598	B	0	Lavorativo	II	x	1	65	55	70	65	68	58.4	3	3.4			65	55.4		0.4			3	3
BELLINZONA	2598	C	0	Lavorativo	II	x		65	55	70	65	66.7	57.1	1.7	2.1			63.7	54.1					3	3

SEZIONE	Mappale	Lettera	Piano	Utilizzo piano	GdS	OIF Art. 42	Correttivo rot./inc.	Situazione prima del risanamento								Situazione dopo il risanamento									
								VLI G	VLI N	VA G	VA N	Lr G	Lr N	Lr>VLI G	Lr>VLI N	Lr>=VA G	Lr>=VA N	Lr G	Lr N	Lr>VLI G	Lr>VLI N	Lr>=VA G	Lr>=VA N	Lr diff G	Lr diff N
BELLINZONA	2602	A	0	Residenziale	II			60	50	70	65	53.3	43.7					50.3	40.7					3	3
BELLINZONA	2602	A	1	Residenziale	II			60	50	70	65	53.9	44.2					50.9	41.3					3	2.9
BELLINZONA	2602	A	2	Residenziale	II			60	50	70	65	54.8	45					51.9	42					2.9	3
BELLINZONA	2612	C	0	Residenziale	II			60	50	70	65	60.8	51.1	0.8	1.1			58.8	49.1					2	2
BELLINZONA	2612	C	1	Residenziale	II			60	50	70	65	62.1	52.4	2.1	2.4			59.3	49.6					2.8	2.8
BELLINZONA	2613	A	0	Residenziale	II		1	60	50	70	65	68.6	59	8.6	9			64.6	55	4.6	5			4	4
BELLINZONA	2613	A	1	Residenziale	II		1	60	50	70	65	69.1	59.5	9.1	9.5			65.1	55.5	5.1	5.5			4	4
BELLINZONA	2613	A	2	Residenziale	II		1	60	50	70	65	69	59.4	9	9.4			65.1	55.4	5.1	5.4			3.9	4
BELLINZONA	2640	A	0	Lavorativo	II	x	1	65	55	70	65	45.8	36					45.3	35.5					0.5	0.5
BELLINZONA	2640	A	1	Lavorativo	II	x	1	65	55	70	65	46.4	36.6					46	36.2					0.4	0.4
BELLINZONA	2640	A	2	Residenziale	II		1	60	50	70	65	47	37.2					46.6	36.8					0.4	0.4
BELLINZONA	2658	A	0	Residenziale	II			60	50	70	65	61.1	51.5	1.1	1.5			58.1	48.5					3	3
BELLINZONA	2658	A	1	Residenziale	II			60	50	70	65	61.2	51.6	1.2	1.6			58.2	48.6					3	3
BELLINZONA	2658	A	2	Residenziale	II			60	50	70	65	61.5	51.9	1.5	1.9			58.5	48.9					3	3
BELLINZONA	2661	1	0	Campo libero	II		1	60	50	70	65	73.1	63.5	13.1	13.5	3.1		69.1	59.5	9.1	9.5			4	4
BELLINZONA	2664	1	0	Campo libero	II			60	50	70	65	67.2	57.7	7.2	7.7			64.2	54.7	4.2	4.7			3	3
BELLINZONA	2665	A	1	Residenziale	II			60	50	70	65	61	46.7	1				58	43.7					3	3
BELLINZONA	2665	A	2	Residenziale	II			60	50	70	65	60.6	46.5	0.6				57.6	43.4					3	3.1
BELLINZONA	2665	A	3	Residenziale	II			60	50	70	65	59.9	45.9					57	42.9					2.9	3
BELLINZONA	2665	A	4	Residenziale	II			60	50	70	65	59.4	45.6					56.5	42.5					2.9	3.1
BELLINZONA	2668	D	0	Residenziale	II		1	60	50	70	65	59.5	50					55.5	46					4	4
BELLINZONA	2668	D	1	Residenziale	II		1	60	50	70	65	60.9	51.3	0.9	1.3			56.9	47.4					4	3.9
BELLINZONA	2670	A	0	Residenziale	II			60	50	70	65	63	53.5	3	3.5			59	49.5					4	4
BELLINZONA	2670	A	1	Residenziale	II			60	50	70	65	63.3	53.8	3.3	3.8			59.3	49.8					4	4
BELLINZONA	2670	A	2	Residenziale	II			60	50	70	65	63.3	53.8	3.3	3.8			59.3	49.8					4	4
BELLINZONA	2670	C	0	Lavorativo	II	x		65	55	70	65	70.7	61.2	5.7	6.2	0.7		66.7	57.2	1.7	2.2			4	4
BELLINZONA	2670	C	1	Lavorativo	II	x		65	55	70	65	70.7	61.2	5.7	6.2	0.7		66.7	57.2	1.7	2.2			4	4
BELLINZONA	2670	D	0	Lavorativo	II	x		65	55	70	65	53.9	44.4					49.9	40.4					4	4
BELLINZONA	2674	A	0	Lavorativo	II	x		65	55	70	65	68.4	58.8	3.4	3.8			65.4	55.8	0.4	0.8			3	3
BELLINZONA	2674	A	1	Residenziale	II			60	50	70	65	68.3	58.7	8.3	8.7			65.3	55.7	5.3	5.7			3	3
BELLINZONA	2676	B	0	Residenziale	II		1	60	50	70	65	60.5	50.9	0.5	0.9			57.5	47.9					3	3
BELLINZONA	2676	B	1	Residenziale	II		1	60	50	70	65	61	51.5	1	1.5			58	48.5					3	3
BELLINZONA	2676	B	2	Residenziale	II		1	60	50	70	65	61.2	51.7	1.2	1.7			58.2	48.7					3	3
BELLINZONA	2676	B	3	Residenziale	II		1	60	50	70	65	61.1	51.5	1.1	1.5			58.1	48.5					3	3
BELLINZONA	2690	A	0	Residenziale	II			60	50	70	65	68.2	58.6	8.2	8.6			65.2	55.6	5.2	5.6			3	3
BELLINZONA	2690	A	1	Residenziale	II			60	50	70	65	68	58.4	8	8.4			65	55.4	5	5.4			3	3
BELLINZONA	2690	A	2	Residenziale	II			60	50	70	65	67.4	57.8	7.4	7.8			64.4	54.8	4.4	4.8			3	3
BELLINZONA	2690	A	3	Residenziale	II			60	50	70	65	66.7	57.1	6.7	7.1			63.7	54.1	3.7	4.1			3	3
BELLINZONA	2690	A	4	Residenziale	II			60	50	70	65	66.1	56.5	6.1	6.5			63.1	53.5	3.1	3.5			3	3
BELLINZONA	2701	1	0	Campo libero	II			60	50	70	65	64.6	55.1	4.6	5.1			61.7	52.1	1.7	2.1			2.9	3
BELLINZONA	2701	2	0	Campo libero	II			60	50	70	65	56.2	46.6					53.2	43.6					3	3
BELLINZONA	2708	A	0	Residenziale	II		1	60	50	70	65	63.2	53.6	3.2	3.6			60	50.4		0.4			3.2	3.2
BELLINZONA	2708	A	1	Residenziale	II		1	60	50	70	65	63.9	54.3	3.9	4.3			60.7	51.1	0.7	1.1			3.2	3.2
BELLINZONA	2708	A	2	Residenziale	II		1	60	50	70	65	64	54.4	4	4.4			60.8	51.2	0.8	1.2			3.2	3.2
BELLINZONA	2708	A	3	Residenziale	II		1	60	50	70	65	64	54.4	4	4.4			60.8	51.2	0.8	1.2			3.2	3.2
BELLINZONA	2708	A	4	Residenziale	II		1	60	50	70	65	64.1	54.5	4.1	4.5			60.8	51.2	0.8	1.2			3.3	3.3
BELLINZONA	2713	A	0	Residenziale	II			60	50	70	65	66.9	57.4	6.9	7.4			65.9	56.4	5.9	6.4			1	1
BELLINZONA	2713	A	1	Residenziale	II			60	50	70	65	67.1	57.5	7.1	7.5			66.1	56.5	6.1	6.5			1	1
BELLINZONA	2713	A	2	Residenziale	II			60	50	70	65	66.5	56.9	6.5	6.9			65.5	55.9	5.5	5.9			1	1
BELLINZONA	2713	B	0	Lavorativo	II	x		65	55	70	65	71.3	61.7	6.3	6.7	1.3		70.3	60.7	5.3	5.7	0.3		1	1
BELLINZONA	2713	B	1	Residenziale	II			60	50	70	65	71	61.4	11	11.4	1		70	60.4	10	10.4			1	1
BELLINZONA	2714	A	1	Residenziale	II			60	50	70	65	65.7	54.5	5.7	4.5			62.8	51.6	2.8	1.6			2.9	2.9
BELLINZONA	2714	A	2	Residenziale	II			60	50	70	65	65.7	54.8	5.7	4.8			62.8	51.8	2.8	1.8			2.9	3
BELLINZONA	2714	A	3	Residenziale	II			60	50	70	65	65.5	54.8	5.5	4.8			62.6	51.8	2.6	1.8			2.9	3
BELLINZONA	2714	A	4	Residenziale	II			60	50	70	65	65.2	54.6	5.2	4.6			62.2	51.6	2.2	1.6			3	3

SEZIONE	Mappale	Lettera	Piano	Utilizzo piano	GdS	OIF Art. 42	Correttivo rot./inc.	Situazione prima del risanamento						Situazione dopo il risanamento											
								VLI G	VLI N	VA G	VA N	Lr G	Lr N	Lr>VLI G	Lr>VLI N	Lr>=VA G	Lr>=VA N	Lr G	Lr N	Lr>VLI G	Lr>VLI N	Lr>=VA G	Lr>=VA N	Lr diff G	Lr diff N
BELLINZONA	2714	B	1	Residenziale	II			60	50	70	65	59.9	47.3					59.4	46.1					0.5	1.2
BELLINZONA	2714	B	2	Residenziale	II			60	50	70	65	59	46.8					58.2	45.3					0.8	1.5
BELLINZONA	2714	B	3	Residenziale	II			60	50	70	65	58.5	46.6					57.5	44.9					1	1.7
BELLINZONA	2714	B	4	Residenziale	II			60	50	70	65	58.2	46.7					57	44.7					1.2	2
BELLINZONA	2722	A	1	Residenziale	II			60	50	70	65	62.7	53.2	2.7	3.2			59.7	50.2		0.2			3	3
BELLINZONA	2722	A	2	Residenziale	II			60	50	70	65	62.8	53.3	2.8	3.3			59.8	50.3		0.3			3	3
BELLINZONA	2724	A	0	Residenziale	II		1	60	50	70	65	68	58.4	8	8.4			64.3	54.6	4.3	4.6			3.7	3.8
BELLINZONA	2724	A	1	Residenziale	II		1	60	50	70	65	68.5	58.8	8.5	8.8			64.7	55	4.7	5			3.8	3.8
BELLINZONA	2724	A	2	Residenziale	II		1	60	50	70	65	68.6	58.9	8.6	8.9			64.8	55.1	4.8	5.1			3.8	3.8
BELLINZONA	2724	A	3	Residenziale	II		1	60	50	70	65	68.5	58.8	8.5	8.8			64.7	55	4.7	5			3.8	3.8
BELLINZONA	2724	B	0	Residenziale	II			60	50	70	65	55.1	45.5					51.4	41.7					3.7	3.8
BELLINZONA	2725	D	0	Lavorativo	II	x		65	55	70	65	60.8	46.4					57.8	43.4					3	3
BELLINZONA	2725	D	1	Residenziale	II			60	50	70	65	61.1	47.3	1.1				58	44.2					3.1	3.1
BELLINZONA	2737	A	0	Lavorativo	II	x		65	55	70	65	71.3	61.7	6.3	6.7	1.3		67.4	57.8	2.4	2.8			3.9	3.9
BELLINZONA	2737	A	1	Residenziale	II			60	50	70	65	70.9	61.3	10.9	11.3	0.9		67	57.4	7	7.4			3.9	3.9
BELLINZONA	2737	A	2	Residenziale	II			60	50	70	65	70.1	60.5	10.1	10.5	0.1		66.2	56.6	6.2	6.6			3.9	3.9
BELLINZONA	2737	A	3	Residenziale	II			60	50	70	65	69.2	59.6	9.2	9.6			65.4	55.8	5.4	5.8			3.8	3.8
BELLINZONA	2737	A	4	Residenziale	II			60	50	70	65	68.5	58.9	8.5	8.9			64.7	55.1	4.7	5.1			3.8	3.8
BELLINZONA	2737	E	2	Residenziale	II			60	50	70	65	61.1	51.2	1.1	1.2			57.2	47.3					3.9	3.9
BELLINZONA	2737	E	3	Residenziale	II			60	50	70	65	61	51	1	1			57.1	47.1					3.9	3.9
BELLINZONA	2739	B	0	Residenziale	III			65	55	70	65	51.5	41.5					48	37.9					3.5	3.6
BELLINZONA	2739	B	1	Residenziale	III			65	55	70	65	54.9	44.8					51.4	41.3					3.5	3.5
BELLINZONA	2739	B	2	Residenziale	III			65	55	70	65	55.4	45.3					52	41.8					3.4	3.5
BELLINZONA	2746	A	1	Residenziale	II			60	50	70	65	65.9	56.3	5.9	6.3			62.9	53.3	2.9	3.3			3	3
BELLINZONA	2746	A	2	Residenziale	II			60	50	70	65	66.1	56.5	6.1	6.5			63.1	53.5	3.1	3.5			3	3
BELLINZONA	2748	A	0	Residenziale	II			60	50	70	65	69.4	59.9	9.4	9.9			68.4	58.9	8.4	8.9			1	1
BELLINZONA	2748	A	1	Residenziale	II			60	50	70	65	69.5	59.9	9.5	9.9			68.5	58.9	8.5	8.9			1	1
BELLINZONA	2748	A	2	Residenziale	II			60	50	70	65	69.2	59.6	9.2	9.6			68.1	58.6	8.1	8.6			1.1	1
BELLINZONA	2748	A	3	Residenziale	II			60	50	70	65	68.7	59.2	8.7	9.2			67.7	58.1	7.7	8.1			1	1.1
BELLINZONA	2752	A	0	Residenziale	II			60	50	70	65	59.2	45.4					56.2	42.4					3	3
BELLINZONA	2752	A	1	Residenziale	II			60	50	70	65	59.6	45.8					56.6	42.9					3	2.9
BELLINZONA	2756	A	1	Lavorativo	III	x		70	60	70	65	54.3	43.1					54.3	43						0.1
BELLINZONA	2756	A	2	Lavorativo	III	x		70	60	70	65	54.9	43.5					54.8	43.4					0.1	0.1
BELLINZONA	2758	A	0	Residenziale	II			60	50	70	65	57	44.8					54.1	41.8					2.9	3
BELLINZONA	2758	A	1	Residenziale	II			60	50	70	65	60.5	48.3	0.5				57.5	45.3					3	3
BELLINZONA	2758	A	2	Residenziale	II			60	50	70	65	60.6	48.4	0.6				57.6	45.4					3	3
BELLINZONA	2758	A	3	Residenziale	II			60	50	70	65	60.4	48.2	0.4				57.4	45.2					3	3
BELLINZONA	2759	A	1	Lavorativo	II	x		65	55	70	65	56.6	47					52.6	43.1					4	3.9
BELLINZONA	2759	A	2	Lavorativo	II	x		65	55	70	65	57.5	47.9					53.6	44					3.9	3.9
BELLINZONA	2759	A	3	Lavorativo	II	x		65	55	70	65	58	48.5					54.1	44.6					3.9	3.9
BELLINZONA	2759	A	4	Lavorativo	II	x		65	55	70	65	59.4	49.8					55.5	45.9					3.9	3.9
BELLINZONA	2760	A	1	Residenziale	II			60	50	70	65	60.1	50.5	0.1	0.5			57.1	47.5					3	3
BELLINZONA	2760	A	2	Residenziale	II			60	50	70	65	61.2	51.7	1.2	1.7			58.2	48.7					3	3
BELLINZONA	2764	A	0	Residenziale	II			60	50	70	65	59.4	45.5					56.4	42.5					3	3
BELLINZONA	2764	A	1	Residenziale	II			60	50	70	65	59.9	46					56.9	43					3	3
BELLINZONA	2764	A	2	Residenziale	II			60	50	70	65	59.9	45.9					56.9	43					3	2.9
BELLINZONA	2767	A	0	Lavorativo	II	x		65	55	70	65	67.9	58.4	2.9	3.4			64.9	55.4		0.4			3	3
BELLINZONA	2767	A	1	Residenziale	II			60	50	70	65	67.7	58.2	7.7	8.2			64.7	55.2	4.7	5.2			3	3
BELLINZONA	2767	A	2	Residenziale	II			60	50	70	65	67.2	57.7	7.2	7.7			64.2	54.7	4.2	4.7			3	3
BELLINZONA	2767	E	0	Lavorativo	II	x		65	55	70	65	67.8	58.3	2.8	3.3			64.8	55.3		0.3			3	3
BELLINZONA	2768	A	0	Lavorativo	II	x	1	65	55	70	65	66.2	55.6	1.2	0.6			63.2	52.7					3	2.9
BELLINZONA	2768	A	1	Lavorativo	II	x	1	65	55	70	65	66.1	55.6	1.1	0.6			63.1	52.6					3	3
BELLINZONA	2768	A	2	Lavorativo	II	x	1	65	55	70	65	65.8	55.2	0.8	0.2			62.8	52.2					3	3
BELLINZONA	2769	C	0	Residenziale	II			60	50	70	65	63.2	53.4	3.2	3.4			59.5	49.8					3.7	3.6
BELLINZONA	2779	A	0	Residenziale	III			65	55	70	65	52.7	42.4					50	39.1					2.7	3.3

SEZIONE	Mappale	Lettera	Piano	Utilizzo piano	GdS	OIF Art. 42	Correttivo rot./inc.	Situazione prima del risanamento								Situazione dopo il risanamento										
								VLI G	VLI N	VA G	VA N	Lr G	Lr N	Lr>VLI G	Lr>VLI N	Lr>=VA G	Lr>=VA N	Lr G	Lr N	Lr>VLI G	Lr>VLI N	Lr>=VA G	Lr>=VA N	Lr diff G	Lr diff N	
BELLINZONA	2779	A	1	Residenziale	III			65	55	70	65	55	44.9					51.8	41.3					3.2	3.6	
BELLINZONA	2779	A	2	Residenziale	III			65	55	70	65	55.8	45.8					52.6	42.2					3.2	3.6	
BELLINZONA	2784	A	0	Residenziale	II			60	50	70	65	70.3	60.8	10.3	10.8	0.3		67	57.5	7	7.5			3.3	3.3	
BELLINZONA	2784	A	1	Residenziale	II			60	50	70	65	70.2	60.7	10.2	10.7	0.2		67.1	57.5	7.1	7.5			3.1	3.2	
BELLINZONA	2784	A	2	Residenziale	II			60	50	70	65	69.8	60.3	9.8	10.3			66.8	57.2	6.8	7.2			3	3.1	
BELLINZONA	2785	A	1	Residenziale	II		1	60	50	70	65	65.4	54.7	5.4	4.7			61.9	51	1.9	1			3.5	3.7	
BELLINZONA	2785	A	2	Residenziale	II		1	60	50	70	65	65.6	54.9	5.6	4.9			62	51.2	2	1.2			3.6	3.7	
BELLINZONA	2785	A	3	Residenziale	II		1	60	50	70	65	65.5	54.9	5.5	4.9			61.9	51.2	1.9	1.2			3.6	3.7	
BELLINZONA	2789	A	1	Residenziale	II			60	50	70	65	64.3	54.8	4.3	4.8			61.9	52.3	1.9	2.3			2.4	2.5	
BELLINZONA	2789	A	2	Residenziale	II			60	50	70	65	64.4	54.9	4.4	4.9			62	52.4	2	2.4			2.4	2.5	
BELLINZONA	2789	A	3	Residenziale	II			60	50	70	65	64.3	54.7	4.3	4.7			62	52.4	2	2.4			2.3	2.3	
BELLINZONA	2790	1	0	Campo libero	II			60	50	70	65	53.9	43.4					50.9	40.3					3	3.1	
BELLINZONA	2795	A	0	Residenziale	II			60	50	70	65	55	45.5					52	42.5					3	3	
BELLINZONA	2795	A	1	Residenziale	II			60	50	70	65	55.8	46.3					52.8	43.3					3	3	
BELLINZONA	2795	A	2	Residenziale	II			60	50	70	65	56.3	46.8					53.3	43.8					3	3	
BELLINZONA	2798	A	0	Residenziale	II			60	50	70	65	59.8	46.8					59.4	46.1					0.4	0.7	
BELLINZONA	2799	A	0	Lavorativo	II	x		65	55	70	65	71.3	61.8	6.3	6.8	1.3		67.4	57.9	2.4	2.9			3.9	3.9	
BELLINZONA	2799	A	1	Residenziale	II			60	50	70	65	71	61.5	11	11.5	1		67.2	57.7	7.2	7.7			3.8	3.8	
BELLINZONA	2799	A	2	Residenziale	II			60	50	70	65	70.3	60.8	10.3	10.8	0.3		66.6	57.1	6.6	7.1			3.7	3.7	
BELLINZONA	2811	A	1	Residenziale	II			60	50	70	65	61.3	47.2	1.3				58.4	44.3					2.9	2.9	
BELLINZONA	2811	A	2	Residenziale	II			60	50	70	65	61.2	47.3	1.2				58.3	44.4					2.9	2.9	
BELLINZONA	2811	A	3	Residenziale	II			60	50	70	65	61	47.2	1				58.1	44.3					2.9	2.9	
BELLINZONA	2818	F	1	Residenziale	III			65	55	70	65	67.1	55.3	2.1	0.3			67	55.1	2	0.1			0.1	0.2	
BELLINZONA	2818	F	2	Residenziale	III			65	55	70	65	66.2	54.4	1.2				66	54.1	1				0.2	0.3	
BELLINZONA	2818	F	3	Residenziale	III			65	55	70	65	65.2	53.5	0.2				64.9	53.1					0.3	0.4	
BELLINZONA	2821	A	0	Residenziale	II			60	50	70	65	60.9	47	0.9				57.9	44					3	3	
BELLINZONA	2821	A	1	Residenziale	II			60	50	70	65	61	47.2	1				58.1	44.3					2.9	2.9	
BELLINZONA	2821	A	2	Residenziale	II			60	50	70	65	61	47.3	1				58	44.4					3	2.9	
BELLINZONA	2822	A	0	Lavorativo	III	x		70	60	70	65	70.1	60.6	0.1	0.6	0.1		67.1	57.6					3	3	
BELLINZONA	2822	A	1	Residenziale	III			65	55	70	65	69.9	60.4	4.9	5.4			66.9	57.4	1.9	2.4			3	3	
BELLINZONA	2822	A	2	Residenziale	III			65	55	70	65	69.4	59.9	4.4	4.9			66.4	56.9	1.4	1.9			3	3	
BELLINZONA	2824	A	0	Residenziale	II			60	50	70	65	61.7	47.7	1.7				58.6	44.6					3.1	3.1	
BELLINZONA	2824	A	1	Residenziale	II			60	50	70	65	61.8	48.1	1.8				58.8	44.9					3	3.2	
BELLINZONA	2824	A	2	Residenziale	II			60	50	70	65	61.3	47.7	1.3				58.2	44.5					3.1	3.2	
BELLINZONA	2824	A	3	Residenziale	II			60	50	70	65	60.9	47.5	0.9				57.8	44.2					3.1	3.3	
BELLINZONA	2825	A	0	Residenziale	II			60	50	70	65	60.7	48.5	0.7				57.7	45.5					3	3	
BELLINZONA	2825	A	1	Residenziale	II			60	50	70	65	61.1	48.9	1.1				58.1	45.9					3	3	
BELLINZONA	2825	A	2	Residenziale	II			60	50	70	65	61.5	49.3	1.5				58.5	46.3					3	3	
BELLINZONA	2828	A	0	Residenziale	II			60	50	70	65	45.3	35					45.2	34.9					0.1	0.1	
BELLINZONA	2828	A	1	Residenziale	II			60	50	70	65	50.1	39.8					50.1	39.8							
BELLINZONA	2829	A	0	Residenziale	I			55	45	65	60	41.5	31					40.6	30.2					0.9	0.8	
BELLINZONA	2829	A	1	Residenziale	I			55	45	65	60	46.3	35.9					45.7	35.3					0.6	0.6	
BELLINZONA	2831	A	1	Residenziale	II			60	50	70	65	60.3	47.7	0.3				57.3	44.7					3	3	
BELLINZONA	2842	A	1	Residenziale	II			60	50	70	65	66	56.5	6	6.5			63	53.5	3	3.5			3	3	
BELLINZONA	2843	A	0	Residenziale	II			60	50	70	65	58.9	44.4					58.8	44.4					0.1		
BELLINZONA	2843	A	1	Residenziale	II			60	50	70	65	58.9	44.5					58.8	44.4					0.1	0.1	
BELLINZONA	2843	A	2	Residenziale	II			60	50	70	65	58.7	44.4					58.6	44.2					0.1	0.2	
BELLINZONA	2848	A	0	Lavorativo	II	x	1	65	55	70	65	67.1	57.5	2.1	2.5			64	54.4					3.1	3.1	
BELLINZONA	2848	A	1	Lavorativo	II	x	1	65	55	70	65	67.5	57.9	2.5	2.9			64.3	54.7					3.2	3.2	
BELLINZONA	2848	A	2	Lavorativo	II	x	1	65	55	70	65	67.5	57.9	2.5	2.9			64.4	54.8					3.1	3.1	
BELLINZONA	2848	A	3	Lavorativo	II	x	1	65	55	70	65	67.5	57.9	2.5	2.9			64.2	54.6					3.3	3.3	
BELLINZONA	2848	A	4	Lavorativo	II	x	1	65	55	70	65	67.1	57.5	2.1	2.5			63.9	54.3					3.2	3.2	
BELLINZONA	2848	B	0	Lavorativo	II	x	1	65	55	70	65	59.2	49.6					55.3	45.7					3.9	3.9	
BELLINZONA	2848	B	1	Lavorativo	II	x	1	65	55	70	65	63.7	54.1					59.7	50.2					4	3.9	
BELLINZONA	2848	B	2	Lavorativo	II	x	1	65	55	70	65	65.7	56.2	0.7	1.2			61.8	52.2					3.9	4	

SEZIONE	Mappale	Lettera	Piano	Utilizzo piano	GdS	OIF Art. 42	Correttivo rot./inc.	Situazione prima del risanamento								Situazione dopo il risanamento										
								VLI G	VLI N	VA G	VA N	Lr G	Lr N	Lr>VLI G	Lr>VLI N	Lr>=VA G	Lr>=VA N	Lr G	Lr N	Lr>VLI G	Lr>VLI N	Lr>=VA G	Lr>=VA N	Lr diff G	Lr diff N	
BELLINZONA	2848	B	3	Lavorativo	II	x	1	65	55	70	65	66	56.4	1	1.4			62	52.5					4	3.9	
BELLINZONA	2859	A	1	Residenziale	II		1	60	50	70	65	67.7	58.1	7.7	8.1			66.7	57.1	6.7	7.1			1	1	
BELLINZONA	2859	A	2	Residenziale	II		1	60	50	70	65	69.4	59.8	9.4	9.8			68.4	58.8	8.4	8.8			1	1	
BELLINZONA	2859	G	0	Lavorativo	II	x	1	65	55	70	65	72.3	62.7	7.3	7.7	2.3		71.2	61.7	6.2	6.7	1.2		1.1	1	
BELLINZONA	2860	A	1	Residenziale	II			60	50	70	65	57.1	47.6					56.1	46.6					1	1	
BELLINZONA	2860	A	2	Residenziale	II			60	50	70	65	57.5	47.9					56.5	46.9					1	1	
BELLINZONA	2860	A	3	Residenziale	II			60	50	70	65	57.7	48.1					56.6	47.1					1.1	1	
BELLINZONA	2862	A	1	Residenziale	II		1	60	50	70	65	69.3	59.7	9.3	9.7			66.3	56.7	6.3	6.7			3	3	
BELLINZONA	2862	A	2	Residenziale	II		1	60	50	70	65	68.7	59.1	8.7	9.1			65.7	56.1	5.7	6.1			3	3	
BELLINZONA	2862	A	3	Residenziale	II		1	60	50	70	65	68.1	58.5	8.1	8.5			65.1	55.5	5.1	5.5			3	3	
BELLINZONA	2885	A	1	Residenziale	II		1	60	50	70	65	68.8	59.2	8.8	9.2			65.8	56.2	5.8	6.2			3	3	
BELLINZONA	2885	A	2	Residenziale	II		1	60	50	70	65	68.3	58.7	8.3	8.7			65.3	55.7	5.3	5.7			3	3	
BELLINZONA	2885	A	3	Residenziale	II		1	60	50	70	65	67.8	58.2	7.8	8.2			64.8	55.2	4.8	5.2			3	3	
BELLINZONA	2890	A	0	Residenziale	II			60	50	70	65	62.4	48.2	2.4				59.5	45.2					2.9	3	
BELLINZONA	2890	A	1	Residenziale	II			60	50	70	65	62.2	48.1	2.2				59.3	45.1					2.9	3	
BELLINZONA	2892	A	1	Residenziale	III			65	55	70	65	41.4	31					40.5	29.8					0.9	1.2	
BELLINZONA	2892	A	2	Residenziale	III			65	55	70	65	42.1	31.5					41.3	30.4					0.8	1.1	
BELLINZONA	2892	A	3	Residenziale	III			65	55	70	65	42.9	32.1					42.2	31.1					0.7	1	
BELLINZONA	2892	A	4	Residenziale	III			65	55	70	65	44	33.2					43.2	32.1					0.8	1.1	
BELLINZONA	2895	A	0	Residenziale	II			60	50	70	65	59.5	47.1					58.9	46					0.6	1.1	
BELLINZONA	2895	A	1	Residenziale	II			60	50	70	65	59.8	47.5					59.1	46.3					0.7	1.2	
BELLINZONA	2895	A	2	Residenziale	II			60	50	70	65	59.7	47.4					59	46.1					0.7	1.3	
BELLINZONA	2897	A	0	Residenziale	II			60	50	70	65	65.7	56	5.7	6			61.9	52.2	1.9	2.2			3.8	3.8	
BELLINZONA	2897	A	1	Residenziale	II			60	50	70	65	65.9	56.1	5.9	6.1			62.1	52.4	2.1	2.4			3.8	3.7	
BELLINZONA	2898	A	0	Residenziale	II		1	60	50	70	65	71.4	61.9	11.4	11.9	1.4		70.4	60.9	10.4	10.9	0.4		1	1	
BELLINZONA	2898	A	1	Residenziale	II		1	60	50	70	65	71.5	62	11.5	12	1.5		70.5	61	10.5	11	0.5		1	1	
BELLINZONA	2899	A	0	Residenziale	II			60	50	70	65	57.6	43.9					54.7	40.9					2.9	3	
BELLINZONA	2899	A	1	Residenziale	II			60	50	70	65	57.8	44.2					54.9	41.4					2.9	2.8	
BELLINZONA	2899	A	2	Residenziale	II			60	50	70	65	57.3	43.4					54.4	40.5					2.9	2.9	
BELLINZONA	2899	B	0	Residenziale	II			60	50	70	65	58	44.2					55	41.3					3	2.9	
BELLINZONA	2905	A	0	Lavorativo	II	x		65	55	70	65	67.1	57.6	2.1	2.6			64.1	54.6					3	3	
BELLINZONA	2905	A	1	Residenziale	II			60	50	70	65	67.6	58.1	7.6	8.1			64.6	55.1	4.6	5.1			3	3	
BELLINZONA	2905	A	2	Residenziale	II			60	50	70	65	67.3	57.8	7.3	7.8			64.3	54.8	4.3	4.8			3	3	
BELLINZONA	2905	A	3	Residenziale	II			60	50	70	65	66.8	57.3	6.8	7.3			63.8	54.3	3.8	4.3			3	3	
BELLINZONA	2920	A	0	Residenziale	II			60	50	70	65	55.1	45.5					51.3	41.6					3.8	3.9	
BELLINZONA	2920	A	1	Residenziale	II			60	50	70	65	58.5	49					54.6	45					3.9	4	
BELLINZONA	2920	A	2	Residenziale	II			60	50	70	65	58.6	49.1					54.7	45.1					3.9	4	
BELLINZONA	2921	A	0	Lavorativo	II	x		65	55	70	65	58.9	45					55.9	42.1					3	2.9	
BELLINZONA	2921	A	1	Residenziale	II			60	50	70	65	58.7	44.9					55.7	41.9					3	3	
BELLINZONA	2921	A	2	Residenziale	II			60	50	70	65	58.1	44.3					55.2	41.4					2.9	2.9	
BELLINZONA	2921	A	3	Residenziale	II			60	50	70	65	57.6	43.8					54.6	40.9					3	2.9	
BELLINZONA	2921	B	0	Lavorativo	II	x		65	55	70	65	58.7	44.8					55.7	41.9					3	2.9	
BELLINZONA	2928	A	1	Residenziale	II			60	50	70	65	61.2	47.2	1.2				58.2	44.1					3	3.1	
BELLINZONA	2930	D	0	Lavorativo	II	x		65	55	70	65	72.2	62.6	7.2	7.6	2.2		69.2	59.6	4.2	4.6			3	3	
BELLINZONA	2930	D	1	Residenziale	II			60	50	70	65	71.9	62.3	11.9	12.3	1.9		68.9	59.3	8.9	9.3			3	3	
BELLINZONA	2945	A	0	Residenziale	II			60	50	70	65	60.3	45.7	0.3				60.2	45.6	0.2				0.1	0.1	
BELLINZONA	2945	A	1	Residenziale	II			60	50	70	65	60.2	45.6	0.2				60.2	45.6	0.2						
BELLINZONA	2948	A	1	Residenziale	II			60	50	70	65	67.5	58	7.5	8			64.5	55	4.5	5			3	3	
BELLINZONA	2948	A	2	Residenziale	II			60	50	70	65	67.3	57.8	7.3	7.8			64.3	54.8	4.3	4.8			3	3	
BELLINZONA	2948	A	3	Residenziale	II			60	50	70	65	66.9	57.4	6.9	7.4			63.9	54.4	3.9	4.4			3	3	
BELLINZONA	2951	A	1	Residenziale	III			65	55	70	65	66.5	56.1	1.5	1.1			63.6	53.2					2.9	2.9	
BELLINZONA	2951	A	2	Residenziale	III			65	55	70	65	66.4	56	1.4	1			63.4	53					3	3	
BELLINZONA	2951	A	3	Residenziale	III			65	55	70	65	65.9	55.5	0.9	0.5			63	52.6					2.9	2.9	
BELLINZONA	2963	A	1	Residenziale	II			60	50	70	65	68	58.3	8	8.3			65.1	55.3	5.1	5.3			2.9	3	
BELLINZONA	2971	C	0	Residenziale	II			60	50	70	65	60.2	47.6	0.2				57.2	44.6					3	3	

SEZIONE	Mappale	Lettera	Piano	Utilizzo piano	GdS	OIF Art. 42	Correttivo rot./inc.	Situazione prima del risanamento								Situazione dopo il risanamento									
								VLI G	VLI N	VA G	VA N	Lr G	Lr N	Lr>VLI G	Lr>VLI N	Lr>=VA G	Lr>=VA N	Lr G	Lr N	Lr>VLI G	Lr>VLI N	Lr>=VA G	Lr>=VA N	Lr diff G	Lr diff N
BELLINZONA	2971	C	1	Residenziale	II			60	50	70	65	61.9	49.3	1.9				58.9	46.3					3	3
BELLINZONA	2971	C	2	Residenziale	II			60	50	70	65	62	49.4	2				59	46.4					3	3
BELLINZONA	2972	B	0	Residenziale	II			60	50	70	65	58.4	45.8					55.4	42.8					3	3
BELLINZONA	2972	B	1	Residenziale	II			60	50	70	65	59.1	46.5					56.1	43.5					3	3
BELLINZONA	2985	A	0	Residenziale	II			60	50	70	65	55.8	46.3					52.8	43.3					3	3
BELLINZONA	2985	A	1	Residenziale	II			60	50	70	65	57.2	47.7					54.2	44.7					3	3
BELLINZONA	2988	A	0	Residenziale	II		1	60	50	70	65	71.5	62	11.5	12	1.5		70.5	61	10.5	11	0.5		1	1
BELLINZONA	2989	A	1	Residenziale	II			60	50	70	65	66.5	53.3	6.5	3.3			63.5	50.3	3.5	0.3			3	3
BELLINZONA	2989	A	2	Residenziale	II			60	50	70	65	65.5	52.6	5.5	2.6			62.5	49.7	2.5				3	2.9
BELLINZONA	2989	A	3	Residenziale	II			60	50	70	65	64.6	52	4.6	2			61.6	49	1.6				3	3
BELLINZONA	2992	A	0	Residenziale	II			60	50	70	65	34.3	24.3					31	20.9					3.3	3.4
BELLINZONA	2992	A	1	Residenziale	II			60	50	70	65	38.7	29					34.8	25.1					3.9	3.9
BELLINZONA	3007	A	0	Lavorativo	III	x		70	60	70	65	56.5	47.2					56.4	47.1					0.1	0.1
BELLINZONA	3007	A	1	Lavorativo	III	x		70	60	70	65	62.1	52.8					62	52.7					0.1	0.1
BELLINZONA	3007	A	2	Lavorativo	III	x		70	60	70	65	68.7	59.4					68.7	59.4						
BELLINZONA	3012	1	0	Campo libero	III			65	55	70	65	59.9	50.6					59.7	50.4					0.2	0.2
BELLINZONA	3013	1	0	Campo libero	III			65	55	70	65	60.7	51.4					60.5	51.2					0.2	0.2
BELLINZONA	3014	1	0	Campo libero	III			65	55	70	65	56.4	47					55.8	46.4					0.6	0.6
BELLINZONA	3015	1	0	Campo libero	III			65	55	70	65	61	51.7					60.7	51.4					0.3	0.3
BELLINZONA	3021	1	0	Campo libero	III			65	55	70	65	56.1	46.8					55.5	46.2					0.6	0.6
BELLINZONA	3023	1	0	Campo libero	II			60	50	70	65	60.3	50.9	0.3	0.9			59.3	49.9					1	1
BELLINZONA	3033	1	0	Campo libero	II			60	50	70	65	57.1	47.8					56.5	47.2					0.6	0.6
BELLINZONA	3038	1	0	Campo libero	II			60	50	70	65	70.6	61.1	10.6	11.1	0.6		66.8	57.4	6.8	7.4			3.8	3.7
BELLINZONA	3040	1	0	Campo libero	II			60	50	70	65	52	42.5					49.4	40					2.6	2.5
BELLINZONA	3041	1	0	Campo libero	II			60	50	70	65	55	45.6					51.5	42					3.5	3.6
BELLINZONA	3043	A	0	Residenziale	II			60	50	70	65	62	52.6	2	2.6			59	49.5					3	3.1
BELLINZONA	3043	A	1	Residenziale	II			60	50	70	65	62.6	53.2	2.6	3.2			59.6	50.2		0.2			3	3
BELLINZONA	3048	A	0	Residenziale	II			60	50	70	65	62.2	52.7	2.2	2.7			58.8	49.3					3.4	3.4
BELLINZONA	3051	A	1	Residenziale	II			60	50	70	65	68.6	59.1	8.6	9.1			64.6	55.1	4.6	5.1			4	4
BELLINZONA	3051	A	2	Residenziale	II			60	50	70	65	69.6	60.1	9.6	10.1			65.6	56.1	5.6	6.1			4	4
BELLINZONA	3051	A	3	Residenziale	II			60	50	70	65	69.2	59.7	9.2	9.7			65.2	55.7	5.2	5.7			4	4
BELLINZONA	3061	1	0	Campo libero	II			60	50	70	65	59.4	50					58.2	48.9					1.2	1.1
BELLINZONA	3061	2	0	Campo libero	II			60	50	70	65	54.5	45.2					53.5	44.1					1	1.1
BELLINZONA	3067	A	0	Residenziale	II			60	50	70	65	52.3	42.9					51.4	42					0.9	0.9
BELLINZONA	3067	B	0	Residenziale	II			60	50	70	65	51.5	42.2					50.9	41.6					0.6	0.6
BELLINZONA	3067	B	1	Residenziale	II			60	50	70	65	49.7	40.4					49.5	40.2					0.2	0.2
BELLINZONA	3075	A	0	Residenziale	II			60	50	70	65	69.6	60.1	9.6	10.1			65.7	56.2	5.7	6.2			3.9	3.9
BELLINZONA	3075	A	1	Residenziale	II			60	50	70	65	69.3	59.8	9.3	9.8			65.5	56	5.5	6			3.8	3.8
BELLINZONA	3076	A	0	Residenziale	II			60	50	70	65	59.5	50					55.8	46.3					3.7	3.7
BELLINZONA	3076	A	1	Residenziale	II			60	50	70	65	61.4	51.9	1.4	1.9			58.3	48.8					3.1	3.1
BELLINZONA	3079	1	0	Campo libero	II			60	50	70	65	70.6	61.1	10.6	11.1	0.6		66.7	57.2	6.7	7.2			3.9	3.9
BELLINZONA	3081	A	0	Residenziale	II			60	50	70	65	63.8	54.3	3.8	4.3			60.1	50.6	0.1	0.6			3.7	3.7
BELLINZONA	3081	A	1	Residenziale	II			60	50	70	65	64.5	55	4.5	5			60.8	51.4	0.8	1.4			3.7	3.6
BELLINZONA	3082	A	0	Lavorativo	II	x		65	55	70	65	72.9	63.4	7.9	8.4	2.9		68.9	59.4	3.9	4.4			4	4
BELLINZONA	3082	A	1	Lavorativo	II	x		65	55	70	65	71.6	62.1	6.6	7.1	1.6		67.6	58.1	2.6	3.1			4	4
BELLINZONA	3082	A	2	Residenziale	II			60	50	70	65	70.2	60.7	10.2	10.7	0.2		66.3	56.8	6.3	6.8			3.9	3.9
BELLINZONA	3084	A	0	Residenziale	II			60	50	70	65	58.1	48.6					55.2	45.8					2.9	2.8
BELLINZONA	3084	A	1	Residenziale	II			60	50	70	65	58.8	49.3					55.8	46.4					3	2.9
BELLINZONA	3090	A	0	Residenziale	II			60	50	70	65	46.5	37					44	34.6					2.5	2.4
BELLINZONA	3090	A	1	Residenziale	II			60	50	70	65	50.7	41.3					48	38.5					2.7	2.8
BELLINZONA	3094	A	0	Residenziale	II			60	50	70	65	51.3	41.9					48.8	39.4					2.5	2.5
BELLINZONA	3094	A	1	Residenziale	II			60	50	70	65	52.4	42.9					49.8	40.4					2.6	2.5
BELLINZONA	3094	A	2	Residenziale	II			60	50	70	65	53.4	44					50.7	41.3					2.7	2.7
BELLINZONA	3100	1	0	Campo libero	II			60	50	70	65	47.6	38.2					46.6	37.2					1	1
BELLINZONA	3107	1	0	Campo libero	II			60	50	70	65	50.7	41.3					49.2	39.8					1.5	1.5

SEZIONE	Mappale	Lettera	Piano	Utilizzo piano	GdS	OIF Art. 42	Correttivo rot./inc.	Situazione prima del risanamento								Situazione dopo il risanamento									
								VLI G	VLI N	VA G	VA N	Lr G	Lr N	Lr>VLI G	Lr>VLI N	Lr>=VA G	Lr>=VA N	Lr G	Lr N	Lr>VLI G	Lr>VLI N	Lr>=VA G	Lr>=VA N	Lr diff G	Lr diff N
BELLINZONA	3108	1	0	Campo libero	II			60	50	70	65	50.4	41					49.1	39.8					1.3	1.2
BELLINZONA	3115	A	1	Residenziale	II			60	50	70	65	60.8	51.3	0.8	1.3			57.3	47.9					3.5	3.4
BELLINZONA	3115	A	2	Residenziale	II			60	50	70	65	61.3	51.8	1.3	1.8			57.8	48.4					3.5	3.4
BELLINZONA	3116	A	0	Residenziale	II			60	50	70	65	54.4	45					52.2	42.9					2.2	2.1
BELLINZONA	3116	A	1	Residenziale	II			60	50	70	65	55.7	46.3					53.3	43.9					2.4	2.4
BELLINZONA	3118	A	1	Residenziale	II			60	50	70	65	72.4	62.9	12.4	12.9	2.4		68.4	58.9	8.4	8.9			4	4
BELLINZONA	3118	A	2	Residenziale	II			60	50	70	65	70.5	61.1	10.5	11.1	0.5		66.6	57.1	6.6	7.1			3.9	4
BELLINZONA	3119	1	0	Campo libero	II			60	50	70	65	55	45.5					51.6	42.1					3.4	3.4
BELLINZONA	3119	A	0	Residenziale	II			60	50	70	65	50	40.6					47.9	38.5					2.1	2.1
BELLINZONA	3119	A	1	Residenziale	II			60	50	70	65	53.2	43.8					50.7	41.3					2.5	2.5
BELLINZONA	3120	A	0	Residenziale	II			60	50	70	65	61.1	51.6	1.1	1.6			57.2	47.7					3.9	3.9
BELLINZONA	3120	A	1	Residenziale	II			60	50	70	65	62.2	52.7	2.2	2.7			58.3	48.8					3.9	3.9
BELLINZONA	3121	A	0	Residenziale	II			60	50	70	65	52.4	42.9					49.2	39.8					3.2	3.1
BELLINZONA	3121	A	1	Residenziale	II			60	50	70	65	53.9	44.4					51	41.6					2.9	2.8
BELLINZONA	3123	1	0	Campo libero	II			60	50	70	65	49.5	40					46.9	37.5					2.6	2.5
BELLINZONA	3124	1	0	Campo libero	II			60	50	70	65	46.9	37.6					45.6	36.3					1.3	1.3
BELLINZONA	3125	1	0	Campo libero	II			60	50	70	65	50.1	40.7					48.9	39.6					1.2	1.1
BELLINZONA	3126	A	0	Residenziale	II			60	50	70	65	45.6	36.3					44.8	35.4					0.8	0.9
BELLINZONA	3126	A	1	Residenziale	II			60	50	70	65	50	40.6					48.7	39.3					1.3	1.3
BELLINZONA	3127	A	0	Residenziale	II			60	50	70	65	47.4	38					45.8	36.4					1.6	1.6
BELLINZONA	3127	A	1	Residenziale	II			60	50	70	65	50.5	41					48.3	38.9					2.2	2.1
BELLINZONA	3130	1	0	Campo libero	II			60	50	70	65	54.9	45.5					51.2	41.8					3.7	3.7
BELLINZONA	3131	A	0	Residenziale	II			60	50	70	65	67.4	57.9	7.4	7.9			63.4	54	3.4	4			4	3.9
BELLINZONA	3131	A	1	Residenziale	II			60	50	70	65	67.5	58	7.5	8			63.6	54.1	3.6	4.1			3.9	3.9
BELLINZONA	3133	A	0	Residenziale	II			60	50	70	65	49.3	39.9					48.8	39.4					0.5	0.5
BELLINZONA	3133	A	1	Residenziale	II			60	50	70	65	50	40.6					49.1	39.7					0.9	0.9
BELLINZONA	3133	A	2	Residenziale	II			60	50	70	65	50.9	41.4					49.8	40.4					1.1	1
BELLINZONA	3134	A	0	Residenziale	II			60	50	70	65	49.4	40					48.5	39.1					0.9	0.9
BELLINZONA	3134	A	1	Residenziale	II			60	50	70	65	49.8	40.4					48.9	39.5					0.9	0.9
BELLINZONA	3135	A	0	Residenziale	II			60	50	70	65	50.8	41.4					49.2	39.8					1.6	1.6
BELLINZONA	3135	A	1	Residenziale	II			60	50	70	65	52.8	43.3					51	41.6					1.8	1.7
BELLINZONA	3135	A	2	Residenziale	II			60	50	70	65	54	44.6					52	42.6					2	2
BELLINZONA	3135	C	0	Residenziale	II			60	50	70	65	49.2	39.9					48.5	39.2					0.7	0.7
BELLINZONA	3135	C	1	Residenziale	II			60	50	70	65	50.3	40.9					49.4	40.1					0.9	0.8
BELLINZONA	3136	A	0	Residenziale	II			60	50	70	65	51.7	42.2					48.6	39.1					3.1	3.1
BELLINZONA	3136	A	1	Residenziale	II			60	50	70	65	58	48.5					54.8	45.3					3.2	3.2
BELLINZONA	3137	A	2	Residenziale	II			60	50	70	65	60.2	50.7	0.2	0.7			56.8	47.3					3.4	3.4
BELLINZONA	3137	D	1	Residenziale	II			60	50	70	65	64.9	55.4	4.9	5.4			61	51.5	1	1.5			3.9	3.9
BELLINZONA	3138	1	0	Campo libero	II			60	50	70	65	52.3	42.9					51	41.7					1.3	1.2
BELLINZONA	3139	1	0	Campo libero	II			60	50	70	65	50.1	40.7					49.1	39.7					1	1
BELLINZONA	3140	1	0	Campo libero	II			60	50	70	65	51.2	41.8					49.7	40.3					1.5	1.5
BELLINZONA	3143	A	0	Residenziale	II			60	50	70	65	48.8	39.4					47.8	38.5					1	0.9
BELLINZONA	3144	A	0	Residenziale	II			60	50	70	65	45.9	36.4					45.6	36					0.3	0.4
BELLINZONA	3144	A	1	Residenziale	II			60	50	70	65	48.8	39.3					48.6	39					0.2	0.3
BELLINZONA	3145	A	0	Residenziale	II			60	50	70	65	51.7	42.3					51.6	42.2					0.1	0.1
BELLINZONA	3145	A	1	Residenziale	II			60	50	70	65	53	43.5					52.8	43.4					0.2	0.1
BELLINZONA	3145	A	2	Residenziale	II			60	50	70	65	54	44.6					53.9	44.4					0.1	0.2
BELLINZONA	3146	A	0	Residenziale	II			60	50	70	65	46.6	37.3					46.4	37					0.2	0.3
BELLINZONA	3146	A	1	Residenziale	II			60	50	70	65	49.6	40.1					49.3	39.9					0.3	0.2
BELLINZONA	3146	A	2	Residenziale	II			60	50	70	65	50.3	40.9					50	40.6					0.3	0.3
BELLINZONA	3147	A	0	Residenziale	II			60	50	70	65	51.2	41.8					51.1	41.7					0.1	0.1
BELLINZONA	3147	A	1	Residenziale	II			60	50	70	65	52.9	43.5					52.8	43.4					0.1	0.1
BELLINZONA	3147	D	0	Residenziale	II			60	50	70	65	45.2	35.6					44.8	35.2					0.4	0.4
BELLINZONA	3147	D	1	Residenziale	II			60	50	70	65	48.7	39.1					48.4	38.8					0.3	0.3
BELLINZONA	3149	A	0	Residenziale	II			60	50	70	65	51.8	42.3					49.7	40.3					2.1	2

SEZIONE	Mappale	Lettera	Piano	Utilizzo piano	GdS	OIF Art. 42	Correttivo rot./inc.	Situazione prima del risanamento								Situazione dopo il risanamento									
								VLI G	VLI N	VA G	VA N	Lr G	Lr N	Lr>VLI G	Lr>VLI N	Lr>=VA G	Lr>=VA N	Lr G	Lr N	Lr>VLI G	Lr>VLI N	Lr>=VA G	Lr>=VA N	Lr diff G	Lr diff N
BELLINZONA	3149	A	1	Residenziale	II			60	50	70	65	55.4	46					53.1	43.7					2.3	2.3
BELLINZONA	3150	A	0	Residenziale	II		1	60	50	70	65	48.8	39.1					48.6	38.9					0.2	0.2
BELLINZONA	3150	A	1	Residenziale	II		1	60	50	70	65	50.5	40.8					50.3	40.6					0.2	0.2
BELLINZONA	3150	A	2	Residenziale	II		1	60	50	70	65	53	43.3					52.8	43.1					0.2	0.2
BELLINZONA	3153	A	0	Residenziale	II			60	50	70	65	59.2	49.7					56.2	46.7					3	3
BELLINZONA	3153	A	1	Residenziale	II			60	50	70	65	59.7	50.3		0.3			56.8	47.3					2.9	3
BELLINZONA	3154	A	1	Residenziale	II		1	60	50	70	65	57.4	47.9					54.3	44.9					3.1	3
BELLINZONA	3154	A	2	Residenziale	II		1	60	50	70	65	59.2	49.7					55.9	46.5					3.3	3.2
BELLINZONA	3155	A	0	Lavorativo	II	x		65	55	70	65	70.3	60.8	5.3	5.8	0.3		66.4	56.9	1.4	1.9			3.9	3.9
BELLINZONA	3155	A	1	Residenziale	II			60	50	70	65	70	60.5	10	10.5			66.1	56.6	6.1	6.6			3.9	3.9
BELLINZONA	3155	A	2	Residenziale	II			60	50	70	65	69.3	59.8	9.3	9.8			65.5	56	5.5	6			3.8	3.8
BELLINZONA	3155	B	0	Residenziale	II			60	50	70	65	62.3	52.8	2.3	2.8			58.8	49.3					3.5	3.5
BELLINZONA	3156	1	0	Campo libero	II			60	50	70	65	70.1	60.6	10.1	10.6	0.1		66.2	56.7	6.2	6.7			3.9	3.9
BELLINZONA	3156	A	0	Residenziale	II		1	60	50	70	65	65.6	56.1	5.6	6.1			62.1	52.6	2.1	2.6			3.5	3.5
BELLINZONA	3156	A	1	Residenziale	II		1	60	50	70	65	66.5	57	6.5	7			63.3	53.8	3.3	3.8			3.2	3.2
BELLINZONA	3157	1	0	Campo libero	II			60	50	70	65	54.1	44.7					52	42.6					2.1	2.1
BELLINZONA	3159	1	0	Campo libero	II			60	50	70	65	53.4	43.9					49.9	40.4					3.5	3.5
BELLINZONA	3161	A	0	Residenziale	II		1	60	50	70	65	54	44.5					52.8	43.4					1.2	1.1
BELLINZONA	3161	A	1	Residenziale	II		1	60	50	70	65	56.5	47					55.2	45.8					1.3	1.2
BELLINZONA	3161	C	0	Residenziale	II			60	50	70	65	48.8	39.4					47.9	38.5					0.9	0.9
BELLINZONA	3161	C	1	Residenziale	II			60	50	70	65	51.8	42.3					50.8	41.4					1	0.9
BELLINZONA	3162	A	0	Residenziale	II		1	60	50	70	65	48.7	39					48.4	38.7					0.3	0.3
BELLINZONA	3162	A	1	Residenziale	II		1	60	50	70	65	50.2	40.5					49.8	40.2					0.4	0.3
BELLINZONA	3163	A	0	Residenziale	II			60	50	70	65	44.6	34.9					44.1	34.4					0.5	0.5
BELLINZONA	3163	A	1	Residenziale	II			60	50	70	65	46.6	36.9					46.3	36.6					0.3	0.3
BELLINZONA	3164	A	0	Residenziale	II		1	60	50	70	65	47.5	37.9					46.9	37.2					0.6	0.7
BELLINZONA	3164	A	1	Residenziale	II		1	60	50	70	65	49.2	39.5					48.6	39					0.6	0.5
BELLINZONA	3165	A	0	Residenziale	II		1	60	50	70	65	45.1	35.5					44.2	34.6					0.9	0.9
BELLINZONA	3165	A	1	Residenziale	II		1	60	50	70	65	51.5	42					50.6	41.1					0.9	0.9
BELLINZONA	3171	A	0	Residenziale	II		1	60	50	70	65	43.8	34.3					42.7	33.2					1.1	1.1
BELLINZONA	3171	A	1	Residenziale	II		1	60	50	70	65	46	36.5					44.9	35.4					1.1	1.1
BELLINZONA	3172	A	0	Residenziale	II		1	60	50	70	65	51.8	41.9					51.2	41.4					0.6	0.5
BELLINZONA	3172	A	1	Residenziale	II		1	60	50	70	65	53.9	44.2					53	43.2					0.9	1
BELLINZONA	3174	A	1	Residenziale	II		1	60	50	70	65	60.8	51.3	0.8	1.3			59.1	49.7					1.7	1.6
BELLINZONA	3174	A	2	Residenziale	II		1	60	50	70	65	61.4	52	1.4	2			59.7	50.3		0.3			1.7	1.7
BELLINZONA	3174	A	3	Residenziale	II		1	60	50	70	65	62.1	52.6	2.1	2.6			60.6	51.2	0.6	1.2			1.5	1.4
BELLINZONA	3175	A	1	Residenziale	II		1	60	50	70	65	65.2	55.6	5.2	5.6			62.5	53	2.5	3			2.7	2.6
BELLINZONA	3175	A	2	Residenziale	II		1	60	50	70	65	65.5	56	5.5	6			63.1	53.6	3.1	3.6			2.4	2.4
BELLINZONA	3176	A	0	Residenziale	II		1	60	50	70	65	58.2	48.7					55.8	46.3					2.4	2.4
BELLINZONA	3176	A	1	Residenziale	II		1	60	50	70	65	62.9	53.4	2.9	3.4			61	51.5	1	1.5			1.9	1.9
BELLINZONA	3177	A	0	Residenziale	II		1	60	50	70	65	65.4	55.9	5.4	5.9			65.3	55.7	5.3	5.7			0.1	0.2
BELLINZONA	3177	A	1	Residenziale	II		1	60	50	70	65	66.2	56.7	6.2	6.7			65.9	56.3	5.9	6.3			0.3	0.4
BELLINZONA	3177	A	2	Residenziale	II		1	60	50	70	65	66.5	56.9	6.5	6.9			65.9	56.4	5.9	6.4			0.6	0.5
BELLINZONA	3177	A	3	Residenziale	II		1	60	50	70	65	66.5	57	6.5	7			66	56.4	6	6.4			0.5	0.6
BELLINZONA	3179	A	0	Residenziale	II		1	60	50	70	65	48.8	39.3					47.9	38.4					0.9	0.9
BELLINZONA	3179	A	1	Residenziale	II		1	60	50	70	65	51.6	42					51.3	41.7					0.3	0.3
BELLINZONA	3181	A	0	Residenziale	II		1	60	50	70	65	57.3	47.8					57.3	47.7						0.1
BELLINZONA	3181	A	1	Residenziale	II		1	60	50	70	65	58.8	49.3					58.6	49.1					0.2	0.2
BELLINZONA	3184	A	1	Residenziale	II		1	60	50	70	65	66	56.3	6	6.3			65.7	56.1	5.7	6.1			0.3	0.2
BELLINZONA	3184	A	2	Residenziale	II		1	60	50	70	65	66.3	56.7	6.3	6.7			66	56.4	6	6.4			0.3	0.3
BELLINZONA	3188	A	0	Residenziale	II			60	50	70	65	43.5	34.1					41.5	32.2					2	1.9
BELLINZONA	3188	A	1	Residenziale	II			60	50	70	65	52.9	43.4					50.7	41.3					2.2	2.1
BELLINZONA	3188	A	2	Residenziale	II			60	50	70	65	53.7	44.2					51.4	42					2.3	2.2
BELLINZONA	3189	1	0	Campo libero	II			60	50	70	65	58	48.5					54.3	44.8					3.7	3.7
BELLINZONA	3191	A	0	Residenziale	II			60	50	70	65	54	44.5					50.6	41.1					3.4	3.4

SEZIONE	Mappale	Lettera	Piano	Utilizzo piano	GdS	OIF Art. 42	Correttivo rot./inc.	Situazione prima del risanamento								Situazione dopo il risanamento									
								VLI G	VLI N	VA G	VA N	Lr G	Lr N	Lr>VLI G	Lr>VLI N	Lr>=VA G	Lr>=VA N	Lr G	Lr N	Lr>VLI G	Lr>VLI N	Lr>=VA G	Lr>=VA N	Lr diff G	Lr diff N
BELLINZONA	3191	A	1	Residenziale	II			60	50	70	65	60.7	51.2	0.7	1.2			56.8	47.3					3.9	3.9
BELLINZONA	3193	A	0	Residenziale	II			60	50	70	65	47.4	38.1					46.9	37.6					0.5	0.5
BELLINZONA	3193	A	1	Residenziale	II			60	50	70	65	45.6	36.3					45.2	35.9					0.4	0.4
BELLINZONA	3194	A	0	Residenziale	II			60	50	70	65	48.6	39.2					47.8	38.5					0.8	0.7
BELLINZONA	3194	A	1	Residenziale	II			60	50	70	65	46.5	37.2					46.2	36.9					0.3	0.3
BELLINZONA	3203	A	0	Residenziale	II			60	50	70	65	73.8	64.3	13.8	14.3	3.8		69.8	60.3	9.8	10.3			4	4
BELLINZONA	3203	A	1	Residenziale	II			60	50	70	65	72.7	63.2	12.7	13.2	2.7		68.7	59.2	8.7	9.2			4	4
BELLINZONA	3205	A	1	Residenziale	II			60	50	70	65	62	52.5	2	2.5			58.1	48.6					3.9	3.9
BELLINZONA	3205	A	2	Residenziale	II			60	50	70	65	63.1	53.6	3.1	3.6			59.2	49.7					3.9	3.9
BELLINZONA	3212	1	0	Campo libero	II			60	50	70	65	68	58.5	8	8.5			64	54.5	4	4.5			4	4
BELLINZONA	3214	A	0	Residenziale	II			60	50	70	65	49.3	39.8					46.2	36.8					3.1	3
BELLINZONA	3214	A	1	Residenziale	II			60	50	70	65	50.5	41.1					49	39.7					1.5	1.4
BELLINZONA	3216	A	0	Residenziale	II			60	50	70	65	47.2	37.8					46	36.6					1.2	1.2
BELLINZONA	3216	A	1	Residenziale	II			60	50	70	65	53	43.7					52.5	43.2					0.5	0.5
BELLINZONA	3217	A	0	Residenziale	II			60	50	70	65	71.3	61.8	11.3	11.8	1.3		67.3	57.8	7.3	7.8			4	4
BELLINZONA	3217	A	1	Residenziale	II			60	50	70	65	71	61.5	11	11.5	1		67	57.5	7	7.5			4	4
BELLINZONA	3220	A	1	Residenziale	II			60	50	70	65	71	61.5	11	11.5	1		67.1	57.5	7.1	7.5			3.9	4
BELLINZONA	3220	A	2	Residenziale	II			60	50	70	65	70.3	60.8	10.3	10.8	0.3		66.3	56.8	6.3	6.8			4	4
BELLINZONA	3220	A	3	Residenziale	II			60	50	70	65	69.3	59.8	9.3	9.8			65.4	55.9	5.4	5.9			3.9	3.9
BELLINZONA	3228	A	1	Residenziale	II			60	50	70	65	69	59.5	9	9.5			65.1	55.6	5.1	5.6			3.9	3.9
BELLINZONA	3228	A	2	Residenziale	II			60	50	70	65	69.1	59.6	9.1	9.6			65.2	55.7	5.2	5.7			3.9	3.9
BELLINZONA	3230	1	0	Campo libero	II		1	60	50	70	65	69.4	59.9	9.4	9.9			65.7	56.2	5.7	6.2			3.7	3.7
BELLINZONA	3231	A	0	Residenziale	II		1	60	50	70	65	69.9	60.4	9.9	10.4			66.3	56.8	6.3	6.8			3.6	3.6
BELLINZONA	3231	A	1	Residenziale	II		1	60	50	70	65	69.9	60.4	9.9	10.4			66.5	57	6.5	7			3.4	3.4
BELLINZONA	3233	B	0	Residenziale	II		1	60	50	70	65	60.3	51	0.3	1			60.3	51	0.3	1				
BELLINZONA	3233	B	1	Residenziale	II		1	60	50	70	65	60.1	50.8	0.1	0.8			60.1	50.8	0.1	0.8				
BELLINZONA	3233	B	2	Residenziale	II		1	60	50	70	65	63.6	54.3	3.6	4.3			63.5	54.2	3.5	4.2			0.1	0.1
BELLINZONA	3233	B	3	Residenziale	II		1	60	50	70	65	63.8	54.5	3.8	4.5			63.8	54.5	3.8	4.5				
BELLINZONA	3235	B	0	Residenziale	II			60	50	70	65	51.7	42.4					51.7	42.3						0.1
BELLINZONA	3235	B	1	Residenziale	II			60	50	70	65	57.7	48.3					57.6	48.3					0.1	
BELLINZONA	3238	A	0	Residenziale	II		1	60	50	70	65	57.8	48.5					57.7	48.4					0.1	0.1
BELLINZONA	3238	A	1	Residenziale	II		1	60	50	70	65	58.2	48.9					58.1	48.8					0.1	0.1
BELLINZONA	3241	A	2	Residenziale	II		1	60	50	70	65	62	52.7	2	2.7			62	52.6	2	2.6				0.1
BELLINZONA	3242	A	1	Residenziale	II		1	60	50	70	65	64.1	54.7	4.1	4.7			64	54.7	4	4.7			0.1	
BELLINZONA	3242	A	2	Residenziale	II		1	60	50	70	65	65.9	56.6	5.9	6.6			65.9	56.6	5.9	6.6				
BELLINZONA	3242	B	1	Residenziale	II		1	60	50	70	65	66.1	56.4	6.1	6.4			66	56.3	6	6.3			0.1	0.1
BELLINZONA	3243	A	0	Residenziale	II		1	60	50	70	65	61.1	51.7	1.1	1.7			61	51.7	1	1.7			0.1	
BELLINZONA	3243	A	1	Residenziale	II		1	60	50	70	65	59.9	50.6		0.6			59.9	50.6		0.6				
BELLINZONA	3243	B	1	Residenziale	II		1	60	50	70	65	64.6	55.3	4.6	5.3			64.6	55.3	4.6	5.3				
BELLINZONA	3244	A	0	Residenziale	II		1	60	50	70	65	65.9	56.6	5.9	6.6			65.9	56.6	5.9	6.6				
BELLINZONA	3244	A	1	Residenziale	II		1	60	50	70	65	66.2	56.9	6.2	6.9			66.2	56.8	6.2	6.8				0.1
BELLINZONA	3254	A	0	Residenziale	II			60	50	70	65	44	34.5					43.5	34.1					0.5	0.4
BELLINZONA	3254	A	1	Residenziale	II			60	50	70	65	49.8	40.4					49.6	40.2					0.2	0.2
BELLINZONA	3255	A	0	Residenziale	II			60	50	70	65	45	35.4					44.6	35					0.4	0.4
BELLINZONA	3255	A	1	Residenziale	II			60	50	70	65	49.9	40.4					49.5	40.1					0.4	0.3
BELLINZONA	3257	A	0	Residenziale	II			60	50	70	65	47.2	37.7					47	37.6					0.2	0.1
BELLINZONA	3257	A	1	Residenziale	II			60	50	70	65	52.2	42.8					52	42.6					0.2	0.2
BELLINZONA	3257	C	0	Residenziale	II			60	50	70	65	38.6	28.9					37.5	27.9					1.1	1
BELLINZONA	3257	C	1	Residenziale	II			60	50	70	65	47	37.5					46.7	37.3					0.3	0.2
BELLINZONA	3258	A	0	Residenziale	II			60	50	70	65	47.5	37.8					47.3	37.6					0.2	0.2
BELLINZONA	3258	A	1	Residenziale	II			60	50	70	65	51.1	41.6					51	41.5					0.1	0.1
BELLINZONA	3259	A	0	Residenziale	II			60	50	70	65	41.6	31.8					40.6	30.8					1	1
BELLINZONA	3259	A	1	Residenziale	II			60	50	70	65	42.3	32.4					41	31.1					1.3	1.3
BELLINZONA	3260	A	1	Residenziale	II			60	50	70	65	48.9	39.3					48.4	38.8					0.5	0.5
BELLINZONA	3260	A	2	Residenziale	II			60	50	70	65	53	43.3					52.6	43					0.4	0.3

SEZIONE	Mappale	Lettera	Piano	Utilizzo piano	GdS	OIF Art. 42	Correttivo rot./inc.	Situazione prima del risanamento						Situazione dopo il risanamento											
								VLI G	VLI N	VA G	VA N	Lr G	Lr N	Lr>VLI G	Lr>VLI N	Lr>=VA G	Lr>=VA N	Lr G	Lr N	Lr>VLI G	Lr>VLI N	Lr>=VA G	Lr>=VA N	Lr diff G	Lr diff N
BELLINZONA	3261	A	0	Residenziale	II			60	50	70	65	50.2	40.3					49.7	39.8					0.5	0.5
BELLINZONA	3261	A	1	Residenziale	II			60	50	70	65	51.5	41.7					51	41.2					0.5	0.5
BELLINZONA	3262	A	0	Residenziale	II			60	50	70	65	44.2	34.2					43.2	33.1					1	1.1
BELLINZONA	3262	A	1	Residenziale	II			60	50	70	65	46.7	36.8					45.9	36.1					0.8	0.7
BELLINZONA	3264	A	0	Residenziale	II			60	50	70	65	47.2	37.5					46.6	36.9					0.6	0.6
BELLINZONA	3264	A	1	Residenziale	II			60	50	70	65	50.4	40.7					49.8	40.2					0.6	0.5
BELLINZONA	3264	A	2	Residenziale	II			60	50	70	65	52.5	42.8					51.9	42.2					0.6	0.6
BELLINZONA	3267	C	0	Residenziale	II		1	60	50	70	65	57.2	47.8					57.1	47.8					0.1	
BELLINZONA	3268	B	0	Residenziale	II		1	60	50	70	65	54.2	44.6					54.1	44.5					0.1	0.1
BELLINZONA	3268	B	1	Residenziale	II		1	60	50	70	65	56.6	47.1					56.6	47						0.1
BELLINZONA	3268	B	2	Residenziale	II		1	60	50	70	65	58.1	48.6					58	48.5					0.1	0.1
BELLINZONA	3276	C	0	Residenziale	II		1	60	50	70	65	55.7	45.6					54.9	44.8					0.8	0.8
BELLINZONA	3276	C	1	Residenziale	II		1	60	50	70	65	56.9	46.8					56	46					0.9	0.8
BELLINZONA	3277	A	0	Residenziale	II			60	50	70	65	50.1	40.2					49.4	39.5					0.7	0.7
BELLINZONA	3277	A	1	Residenziale	II			60	50	70	65	53.2	43.3					52.5	42.6					0.7	0.7
BELLINZONA	3278	A	0	Residenziale	II			60	50	70	65	65.6	55.5	5.6	5.5			64.6	54.5	4.6	4.5			1	1
BELLINZONA	3278	A	1	Residenziale	II			60	50	70	65	65.5	55.3	5.5	5.3			64.5	54.4	4.5	4.4			1	0.9
BELLINZONA	3278	A	2	Residenziale	II			60	50	70	65	65.1	55.1	5.1	5.1			64.2	54.2	4.2	4.2			0.9	0.9
BELLINZONA	3280	B	0	Residenziale	II			60	50	70	65	48.3	38.2					47.3	37.2					1	1
BELLINZONA	3280	B	1	Residenziale	II			60	50	70	65	49.7	39.7					48.8	38.8					0.9	0.9
BELLINZONA	3281	A	0	Residenziale	II			60	50	70	65	59	48.9					58	47.9					1	1
BELLINZONA	3281	A	1	Residenziale	II			60	50	70	65	59.7	49.6					58.7	48.6					1	1
BELLINZONA	3281	A	2	Residenziale	II			60	50	70	65	60	49.9					59	48.9					1	1
BELLINZONA	3286	1	0	Campo libero	II			60	50	70	65	38.8	28.9					37.3	27.5					1.5	1.4
BELLINZONA	3287	1	0	Campo libero	II			60	50	70	65	39.9	30.1					38.6	28.9					1.3	1.2
BELLINZONA	3289	A	0	Residenziale	II			60	50	70	65	47.6	37.5					46.2	36.1					1.4	1.4
BELLINZONA	3289	A	1	Residenziale	II			60	50	70	65	50.6	40.6					49	39					1.6	1.6
BELLINZONA	3289	A	2	Residenziale	II			60	50	70	65	51.8	41.7					49.9	39.9					1.9	1.8
BELLINZONA	3292	A	0	Residenziale	II			60	50	70	65	55.5	45.4					54.5	44.4					1	1
BELLINZONA	3292	A	1	Residenziale	II			60	50	70	65	56.5	46.4					55.5	45.4					1	1
BELLINZONA	3292	A	2	Residenziale	II			60	50	70	65	58	47.9					56.8	46.8					1.2	1.1
BELLINZONA	3292	A	3	Residenziale	II			60	50	70	65	58.7	48.7					57.5	47.4					1.2	1.3
BELLINZONA	3295	D	0	Residenziale	II			60	50	70	65	69.3	59.2	9.3	9.2			68.2	58.1	8.2	8.1			1.1	1.1
BELLINZONA	3295	D	1	Residenziale	II			60	50	70	65	68.4	58.3	8.4	8.3			67.3	57.2	7.3	7.2			1.1	1.1
BELLINZONA	3297	A	0	Residenziale	II			60	50	70	65	50.8	40.7					48.1	38.1					2.7	2.6
BELLINZONA	3297	A	1	Residenziale	II			60	50	70	65	52.7	42.7					50.4	40.4					2.3	2.3
BELLINZONA	3297	A	2	Residenziale	II			60	50	70	65	54.6	44.5					52.6	42.5					2	2
BELLINZONA	3297	A	3	Residenziale	II			60	50	70	65	56.7	46.6					54.9	44.9					1.8	1.7
BELLINZONA	3298	D	0	Residenziale	II			60	50	70	65	55.6	45.5					54.6	44.5					1	1
BELLINZONA	3298	D	1	Residenziale	II			60	50	70	65	57.2	47.1					56.1	46					1.1	1.1
BELLINZONA	3302	D	0	Residenziale	II			60	50	70	65	41.9	31.8					39.3	29.3					2.6	2.5
BELLINZONA	3302	D	1	Residenziale	II			60	50	70	65	47.3	37.2					44.3	34.2					3	3
BELLINZONA	3302	D	2	Residenziale	II			60	50	70	65	48.4	38.3					45.2	35.1					3.2	3.2
BELLINZONA	3302	D	3	Residenziale	II			60	50	70	65	49.5	39.4					46.2	36.1					3.3	3.3
BELLINZONA	3303	C	0	Residenziale	II			60	50	70	65	55.3	45.2					52.6	42.5					2.7	2.7
BELLINZONA	3303	C	1	Residenziale	II			60	50	70	65	56.6	46.5					54.1	44					2.5	2.5
BELLINZONA	3303	C	2	Residenziale	II			60	50	70	65	56.7	46.6					54.4	44.3					2.3	2.3
BELLINZONA	3303	C	3	Residenziale	II			60	50	70	65	57.3	47.3					55.1	45					2.2	2.3
BELLINZONA	3303	C	4	Residenziale	II			60	50	70	65	58.3	48.3					56.1	46.1					2.2	2.2
BELLINZONA	3303	C	5	Residenziale	II			60	50	70	65	58.5	48.5					56.5	46.5					2	2
BELLINZONA	3306	A	0	Residenziale	II			60	50	70	65	69.2	59.1	9.2	9.1			67.9	57.8	7.9	7.8			1.3	1.3
BELLINZONA	3306	A	1	Residenziale	II			60	50	70	65	68.5	58.4	8.5	8.4			67.2	57.1	7.2	7.1			1.3	1.3
BELLINZONA	3308	A	0	Residenziale	II			60	50	70	65	63	52.9	3	2.9			59.9	49.8					3.1	3.1
BELLINZONA	3308	A	1	Residenziale	II			60	50	70	65	63.3	53.2	3.3	3.2			60.2	50.1	0.2	0.1			3.1	3.1
BELLINZONA	3309	1	0	Campo libero	II			60	50	70	65	53.5	43.4					50.6	40.5					2.9	2.9

SEZIONE	Mappale	Lettera	Piano	Utilizzo piano	GdS	OIF Art. 42	Correttivo rot./inc.	Situazione prima del risanamento								Situazione dopo il risanamento									
								VLI G	VLI N	VA G	VA N	Lr G	Lr N	Lr>VLI G	Lr>VLI N	Lr>=VA G	Lr>=VA N	Lr G	Lr N	Lr>VLI G	Lr>VLI N	Lr>=VA G	Lr>=VA N	Lr diff G	Lr diff N
BELLINZONA	3310	A	0	Residenziale	II			60	50	70	65	45.7	35.7					42.4	32.3					3.3	3.4
BELLINZONA	3310	A	1	Residenziale	II			60	50	70	65	48.1	38.1					44.9	34.9					3.2	3.2
BELLINZONA	3313	A	1	Lavorativo	II	x	1	65	55	70	65	67.7	57.8	2.7	2.8			67.6	57.8	2.6	2.8			0.1	
BELLINZONA	3313	A	2	Residenziale	II		1	60	50	70	65	68	58.3	8	8.3			67.9	58.2	7.9	8.2			0.1	0.1
BELLINZONA	3313	C	1	Lavorativo	II	x	1	65	55	70	65	66.6	57.1	1.6	2.1			66.6	57.1	1.6	2.1				
BELLINZONA	3319	A	0	Residenziale	II			60	50	70	65	57.1	46.9					56.1	45.9					1	1
BELLINZONA	3319	A	1	Residenziale	II			60	50	70	65	64.1	53.9	4.1	3.9			63	52.9	3	2.9			1.1	1
BELLINZONA	3319	A	2	Residenziale	II			60	50	70	65	63.6	53.5	3.6	3.5			62.6	52.5	2.6	2.5			1	1
BELLINZONA	3319	C	1	Lavorativo	II	x		65	55	70	65	59.7	49.6					58.8	48.6					0.9	1
BELLINZONA	3321	A	0	Residenziale	II			60	50	70	65	70.9	60.8	10.9	10.8	0.9		69.9	59.8	9.9	9.8			1	1
BELLINZONA	3321	A	1	Residenziale	II			60	50	70	65	69.9	59.8	9.9	9.8			68.9	58.8	8.9	8.8			1	1
BELLINZONA	3321	A	2	Residenziale	II			60	50	70	65	68.3	58.2	8.3	8.2			67.3	57.2	7.3	7.2			1	1
BELLINZONA	3321	A	3	Residenziale	II			60	50	70	65	66.9	56.8	6.9	6.8			65.9	55.8	5.9	5.8			1	1
BELLINZONA	3321	B	0	Residenziale	II			60	50	70	65	53.8	43.6					52.8	42.6					1	1
BELLINZONA	3322	A	1	Lavorativo	II	x		65	55	70	65	61.3	51.2					60.3	50.2					1	1
BELLINZONA	3322	D	0	Lavorativo	II	x		65	55	70	65	44.4	34.5					43.5	33.6					0.9	0.9
BELLINZONA	3323	A	1	Residenziale	II			60	50	70	65	70.4	60.3	10.4	10.3	0.4		69.4	59.3	9.4	9.3			1	1
BELLINZONA	3323	A	2	Residenziale	II			60	50	70	65	69	58.9	9	8.9			68	57.9	8	7.9			1	1
BELLINZONA	3324	A	0	Residenziale	II			60	50	70	65	57.4	47.3					56.3	46.2					1.1	1.1
BELLINZONA	3325	A	1	Residenziale	II			60	50	70	65	69.8	59.7	9.8	9.7			68.7	58.6	8.7	8.6			1.1	1.1
BELLINZONA	3325	A	2	Residenziale	II			60	50	70	65	68.8	58.7	8.8	8.7			67.6	57.5	7.6	7.5			1.2	1.2
BELLINZONA	3325	B	0	Lavorativo	II	x		65	55	70	65	57.8	47.8					55.2	45.1					2.6	2.7
BELLINZONA	3325	B	1	Lavorativo	II	x		65	55	70	65	58.9	48.8					56.4	46.3					2.5	2.5
BELLINZONA	3326	A	0	Residenziale	II			60	50	70	65	59	48.9					55.8	45.7					3.2	3.2
BELLINZONA	3326	A	1	Residenziale	II			60	50	70	65	59.8	49.7					56.7	46.6					3.1	3.1
BELLINZONA	3328	1	0	Campo libero	II			60	50	70	65	68.6	58.5	8.6	8.5			65.3	55.2	5.3	5.2			3.3	3.3
BELLINZONA	3334	A	0	Residenziale	II			60	50	70	65	62.6	52.5	2.6	2.5			58.9	48.9					3.7	3.6
BELLINZONA	3334	A	1	Residenziale	II			60	50	70	65	63.3	53.2	3.3	3.2			59.7	49.6					3.6	3.6
BELLINZONA	3334	A	2	Residenziale	II			60	50	70	65	63.5	53.4	3.5	3.4			59.9	49.8					3.6	3.6
BELLINZONA	3334	A	3	Residenziale	II			60	50	70	65	63.5	53.4	3.5	3.4			60	49.9					3.5	3.5
BELLINZONA	3335	A	0	Residenziale	II			60	50	70	65	57.6	47.5					53.6	43.5					4	4
BELLINZONA	3335	A	1	Residenziale	II			60	50	70	65	59.3	49.2					55.3	45.3					4	3.9
BELLINZONA	3335	A	2	Residenziale	II			60	50	70	65	59.8	49.7					55.9	45.9					3.9	3.8
BELLINZONA	3342	A	0	Lavorativo	II	x		65	55	70	65	72.2	62.1	7.2	7.1	2.2		68.2	58.1	3.2	3.1			4	4
BELLINZONA	3342	A	1	Residenziale	II			60	50	70	65	70.4	60.3	10.4	10.3	0.4		66.4	56.3	6.4	6.3			4	4
BELLINZONA	3342	A	2	Residenziale	II			60	50	70	65	68.8	58.7	8.8	8.7			64.9	54.7	4.9	4.7			3.9	4
BELLINZONA	3343	A	0	Residenziale	II			60	50	70	65	43.7	33.7					40.2	30.2					3.5	3.5
BELLINZONA	3343	A	1	Residenziale	II			60	50	70	65	49.7	39.7					46.2	36.2					3.5	3.5
BELLINZONA	3347	1	0	Campo libero	II			60	50	70	65	52.5	42.5					48.7	38.7					3.8	3.8
BELLINZONA	3351	A	0	Residenziale	II			60	50	70	65	53.7	43.6					50.1	40.1					3.6	3.5
BELLINZONA	3351	A	1	Residenziale	II			60	50	70	65	56.9	46.8					53.2	43.2					3.7	3.6
BELLINZONA	3352	A	0	Residenziale	II			60	50	70	65	55	44.9					51.3	41.3					3.7	3.6
BELLINZONA	3352	A	1	Residenziale	II			60	50	70	65	56.3	46.2					52.7	42.7					3.6	3.5
BELLINZONA	3352	C	0	Residenziale	II			60	50	70	65	53.4	43.4					50.1	40.1					3.3	3.3
BELLINZONA	3352	C	1	Residenziale	II			60	50	70	65	57.3	47.2					53.8	43.8					3.5	3.4
BELLINZONA	3355	A	0	Residenziale	II			60	50	70	65	42.8	32.6					39.2	29.1					3.6	3.5
BELLINZONA	3355	A	1	Residenziale	II			60	50	70	65	44	33.9					40.9	30.9					3.1	3
BELLINZONA	3355	B	0	Residenziale	II			60	50	70	65	48.1	38					45.1	35.2					3	2.8
BELLINZONA	3355	B	1	Residenziale	II			60	50	70	65	54.5	44.5					51.3	41.4					3.2	3.1
BELLINZONA	3356	A	1	Residenziale	II			60	50	70	65	56.9	46.9					53.3	43.3					3.6	3.6
BELLINZONA	3356	B	0	Residenziale	II			60	50	70	65	63	52.9	3	2.9			59	48.9					4	4
BELLINZONA	3356	B	1	Residenziale	II			60	50	70	65	63.2	53.1	3.2	3.1			59.3	49.2					3.9	3.9
BELLINZONA	3356	B	2	Residenziale	II			60	50	70	65	63.1	53	3.1	3			59.2	49.1					3.9	3.9
BELLINZONA	3357	A	-1	Residenziale	II			60	50	70	65	66.2	56.1	6.2	6.1			62.2	52.1	2.2	2.1			4	4
BELLINZONA	3357	A	0	Residenziale	II			60	50	70	65	66.4	56.2	6.4	6.2			62.4	52.2	2.4	2.2			4	4

SEZIONE	Mappale	Lettera	Piano	Utilizzo piano	GdS	OIF Art. 42	Correttivo rot./inc.	Situazione prima del risanamento								Situazione dopo il risanamento									
								VLI G	VLI N	VA G	VA N	Lr G	Lr N	Lr>VLI G	Lr>VLI N	Lr>=VA G	Lr>=VA N	Lr G	Lr N	Lr>VLI G	Lr>VLI N	Lr>=VA G	Lr>=VA N	Lr diff G	Lr diff N
BELLINZONA	3357	A	1	Residenziale	II			60	50	70	65	66.1	56	6.1	6			62.1	52	2.1	2			4	4
BELLINZONA	3357	A	2	Residenziale	II			60	50	70	65	65.5	55.4	5.5	5.4			61.6	51.5	1.6	1.5			3.9	3.9
BELLINZONA	3361	A	1	Residenziale	II			60	50	70	65	68.6	58.4	8.6	8.4			64.6	54.4	4.6	4.4			4	4
BELLINZONA	3361	A	2	Residenziale	II			60	50	70	65	67.9	57.7	7.9	7.7			63.9	53.8	3.9	3.8			4	3.9
BELLINZONA	3369	A	1	Residenziale	II			60	50	70	65	71	60.9	11	10.9	1		67	56.9	7	6.9			4	4
BELLINZONA	3369	A	2	Residenziale	II			60	50	70	65	70.1	60	10.1	10	0.1		66.1	56	6.1	6			4	4
BELLINZONA	3370	A	0	Residenziale	II			60	50	70	65	64.1	53.9	4.1	3.9			60.1	49.9	0.1				4	4
BELLINZONA	3370	A	1	Residenziale	II			60	50	70	65	71.6	61.4	11.6	11.4	1.6		67.6	57.4	7.6	7.4			4	4
BELLINZONA	3370	A	2	Residenziale	II			60	50	70	65	69.6	59.4	9.6	9.4			65.6	55.4	5.6	5.4			4	4
BELLINZONA	3370	E	1	Residenziale	II			60	50	70	65	60.6	50.5	0.6	0.5			56.6	46.5					4	4
BELLINZONA	3372	A	0	Residenziale	II			60	50	70	65	61.3	50.7	1.3	0.7			57.3	46.8					4	3.9
BELLINZONA	3373	1	0	Campo libero	II			60	50	70	65	61.6	51	1.6	1			57.6	47.1					4	3.9
BELLINZONA	3380	A	0	Residenziale	II			60	50	70	65	51.4	41.3					47.9	37.9					3.5	3.4
BELLINZONA	3380	A	1	Residenziale	II			60	50	70	65	54.3	44.3					50.9	40.9					3.4	3.4
BELLINZONA	3384	A	0	Residenziale	II			60	50	70	65	43.2	33					40.3	30.3					2.9	2.7
BELLINZONA	3384	A	1	Residenziale	II			60	50	70	65	50	39.6					46.7	36.5					3.3	3.1
BELLINZONA	3390	A	0	Residenziale	II			60	50	70	65	45.5	35.6					43.9	34.1					1.6	1.5
BELLINZONA	3390	A	1	Residenziale	II			60	50	70	65	47	37					44.9	34.9					2.1	2.1
BELLINZONA	3393	1	0	Campo libero	II			60	50	70	65	42.2	32.1					38.8	28.7					3.4	3.4
BELLINZONA	3394	A	0	Residenziale	II			60	50	70	65	44.1	33.8					40.9	30.7					3.2	3.1
BELLINZONA	3394	A	1	Residenziale	II			60	50	70	65	46.3	36					43.1	32.9					3.2	3.1
BELLINZONA	3397	A	0	Residenziale	II			60	50	70	65	45.4	35.1					42.5	32.3					2.9	2.8
BELLINZONA	3397	A	1	Residenziale	II			60	50	70	65	47.5	37.2					44.4	34.1					3.1	3.1
BELLINZONA	3400	A	0	Lavorativo	II	x		65	55	70	65	43.8	33.8					42.4	32.5					1.4	1.3
BELLINZONA	3404	A	0	Residenziale	II			60	50	70	65	36.4	25.9					33	22.6					3.4	3.3
BELLINZONA	3404	A	1	Residenziale	II			60	50	70	65	41.4	31.1					38.6	28.3					2.8	2.8
BELLINZONA	3404	A	2	Residenziale	II			60	50	70	65	45.3	35					42.4	32.1					2.9	2.9
BELLINZONA	3406	A	0	Residenziale	II			60	50	70	65	42.5	32.3					39.7	29.8					2.8	2.5
BELLINZONA	3406	A	1	Residenziale	II			60	50	70	65	46.4	36.3					43.9	34					2.5	2.3
BELLINZONA	3406	A	2	Residenziale	II			60	50	70	65	48.6	38.5					46	36.2					2.6	2.3
BELLINZONA	3406	B	0	Residenziale	II			60	50	70	65	42.7	32.5					39.7	29.6					3	2.9
BELLINZONA	3406	B	1	Residenziale	II			60	50	70	65	46.1	35.9					43.3	33.3					2.8	2.6
BELLINZONA	3408	A	2	Residenziale	II			60	50	70	65	48.5	38.7					47.1	37.4					1.4	1.3
BELLINZONA	3409	A	0	Residenziale	II			60	50	70	65	49.4	38.9					46	35.5					3.4	3.4
BELLINZONA	3409	A	1	Residenziale	II			60	50	70	65	50.5	40					47.4	36.9					3.1	3.1
BELLINZONA	3409	A	2	Residenziale	II			60	50	70	65	51.6	41.2					48.6	38.2					3	3
BELLINZONA	3410	A	0	Residenziale	II			60	50	70	65	49.1	38.5					45.3	34.8					3.8	3.7
BELLINZONA	3410	A	1	Residenziale	II			60	50	70	65	50	39.4					46.2	35.6					3.8	3.8
BELLINZONA	3411	1	0	Campo libero	II			60	50	70	65	52.8	42.3					49	38.5					3.8	3.8
BELLINZONA	3413	B	0	Residenziale	II			60	50	70	65	45	34.5					41.7	31.2					3.3	3.3
BELLINZONA	3413	B	1	Residenziale	II			60	50	70	65	49.7	39.2					46.3	35.8					3.4	3.4
BELLINZONA	3413	B	2	Residenziale	II			60	50	70	65	51.9	41.3					48.5	38					3.4	3.3
BELLINZONA	3414	A	0	Residenziale	II			60	50	70	65	60.5	50.2	0.5	0.2			56.5	46.2					4	4
BELLINZONA	3414	A	1	Residenziale	II			60	50	70	65	60.8	50.5	0.8	0.5			56.8	46.5					4	4
BELLINZONA	3414	A	2	Residenziale	II			60	50	70	65	60.7	50.4	0.7	0.4			56.7	46.4					4	4
BELLINZONA	3414	A	3	Residenziale	II			60	50	70	65	60.6	50.3	0.6	0.3			56.8	46.5					3.8	3.8
BELLINZONA	3417	A	0	Residenziale	II			60	50	70	65	46.7	36.5					42.8	32.6					3.9	3.9
BELLINZONA	3417	A	1	Residenziale	II			60	50	70	65	48.5	38.3					44.6	34.4					3.9	3.9
BELLINZONA	3418	1	0	Campo libero	II			60	50	70	65	61.9	51.3	1.9	1.3			57.9	47.3					4	4
BELLINZONA	3418	A	1	Residenziale	II			60	50	70	65	42.1	31.7					38.4	28					3.7	3.7
BELLINZONA	3418	A	2	Residenziale	II			60	50	70	65	46.1	35.9					42.5	32.3					3.6	3.6
BELLINZONA	3418	A	3	Residenziale	II			60	50	70	65	49.5	39.4					46.4	36.4					3.1	3
BELLINZONA	3419	A	1	Residenziale	II			60	50	70	65	44.4	33.9					40.7	30.2					3.7	3.7
BELLINZONA	3419	A	2	Residenziale	II			60	50	70	65	50.2	39.7					46.5	36.1					3.7	3.6
BELLINZONA	3419	A	3	Residenziale	II			60	50	70	65	56.5	46					52.8	42.4					3.7	3.6

SEZIONE	Mappale	Lettera	Piano	Utilizzo piano	GdS	OIF Art. 42	Correttivo rot./inc.	Situazione prima del risanamento				Situazione dopo il risanamento													
								VLI G	VLI N	VA G	VA N	Lr G	Lr N	Lr>VLI G	Lr>VLI N	Lr>=VA G	Lr>=VA N	Lr G	Lr N	Lr>VLI G	Lr>VLI N	Lr>=VA G	Lr>=VA N	Lr diff G	Lr diff N
BELLINZONA	3423	A	0	Residenziale	II			60	50	70	65	63.3	53	3.3	3			59.3	49					4	4
BELLINZONA	3423	A	1	Residenziale	II			60	50	70	65	63.4	53.1	3.4	3.1			59.5	49.1					3.9	4
BELLINZONA	3423	A	2	Residenziale	II			60	50	70	65	63.2	52.9	3.2	2.9			59.2	48.9					4	4
BELLINZONA	3425	A	0	Residenziale	II			60	50	70	65	69.1	58.6	9.1	8.6			65.1	54.6	5.1	4.6			4	4
BELLINZONA	3425	A	1	Residenziale	II			60	50	70	65	68.6	58.1	8.6	8.1			64.6	54.1	4.6	4.1			4	4
BELLINZONA	3425	A	2	Residenziale	II			60	50	70	65	67.7	57.2	7.7	7.2			63.7	53.3	3.7	3.3			4	3.9
BELLINZONA	3426	A	0	Residenziale	II			60	50	70	65	68.7	58.2	8.7	8.2			64.7	54.2	4.7	4.2			4	4
BELLINZONA	3426	A	1	Residenziale	II			60	50	70	65	68.1	57.6	8.1	7.6			64.2	53.6	4.2	3.6			3.9	4
BELLINZONA	3426	A	2	Residenziale	II			60	50	70	65	67.2	56.7	7.2	6.7			63.3	52.8	3.3	2.8			3.9	3.9
BELLINZONA	3427	A	0	Residenziale	II			60	50	70	65	69.6	59	9.6	9			65.6	55	5.6	5			4	4
BELLINZONA	3427	A	1	Residenziale	II			60	50	70	65	68.5	57.9	8.5	7.9			64.5	53.9	4.5	3.9			4	4
BELLINZONA	3427	A	2	Residenziale	II			60	50	70	65	67.5	56.9	7.5	6.9			63.5	52.9	3.5	2.9			4	4
BELLINZONA	3427	B	0	Residenziale	II			60	50	70	65	69.6	59	9.6	9			65.6	55	5.6	5			4	4
BELLINZONA	3427	B	1	Residenziale	II			60	50	70	65	68.7	58.1	8.7	8.1			64.7	54.1	4.7	4.1			4	4
BELLINZONA	3432	A	0	Residenziale	II			60	50	70	65	50.6	40.1					47	36.5					3.6	3.6
BELLINZONA	3432	A	1	Residenziale	II			60	50	70	65	52.6	42					48.7	38.2					3.9	3.8
BELLINZONA	3433	A	0	Residenziale	II			60	50	70	65	50.2	39.6					46.4	35.9					3.8	3.7
BELLINZONA	3433	A	1	Residenziale	II			60	50	70	65	55.6	45					51.8	41.2					3.8	3.8
BELLINZONA	3434	A	0	Residenziale	II			60	50	70	65	63.6	53	3.6	3			59.6	49.1					4	3.9
BELLINZONA	3434	A	1	Residenziale	II			60	50	70	65	63.4	52.8	3.4	2.8			59.5	49					3.9	3.8
BELLINZONA	3434	D	0	Residenziale	II			60	50	70	65	58.2	47.7					54.4	43.9					3.8	3.8
BELLINZONA	3436	A	0	Lavorativo	II	x		65	55	70	65	67.2	56.6	2.2	1.6			63.2	52.6					4	4
BELLINZONA	3436	B	0	Lavorativo	II	x		65	55	70	65	68.2	57.6	3.2	2.6			64.2	53.6					4	4
BELLINZONA	3436	B	1	Lavorativo	II	x		65	55	70	65	67.8	57.2	2.8	2.2			63.8	53.2					4	4
BELLINZONA	3437	A	1	Residenziale	II			60	50	70	65	59	48.5					55.3	44.8					3.7	3.7
BELLINZONA	3437	A	2	Residenziale	II			60	50	70	65	60.4	49.9	0.4				56.6	46.1					3.8	3.8
BELLINZONA	3438	1	0	Campo libero	II			60	50	70	65	68.4	57.9	8.4	7.9			64.4	53.9	4.4	3.9			4	4
BELLINZONA	3439	A	0	Residenziale	II			60	50	70	65	68.9	58.3	8.9	8.3			64.9	54.4	4.9	4.4			4	3.9
BELLINZONA	3439	C	0	Residenziale	II			60	50	70	65	68.5	58	8.5	8			64.5	54	4.5	4			4	4
BELLINZONA	3439	C	1	Residenziale	II			60	50	70	65	68.4	57.9	8.4	7.9			64.4	53.9	4.4	3.9			4	4
BELLINZONA	3451	A	0	Residenziale	II			60	50	70	65	68.5	57.9	8.5	7.9			64.5	53.9	4.5	3.9			4	4
BELLINZONA	3451	C	0	Residenziale	II			60	50	70	65	64.5	54	4.5	4			60.5	50	0.5				4	4
BELLINZONA	3454	1	0	Campo libero	II			60	50	70	65	69.3	58.8	9.3	8.8			65.3	54.8	5.3	4.8			4	4
BELLINZONA	3455	1	0	Campo libero	II			60	50	70	65	69.1	58.6	9.1	8.6			65.1	54.6	5.1	4.6			4	4
BELLINZONA	3456	1	0	Campo libero	II			60	50	70	65	69.6	59.1	9.6	9.1			65.6	55.1	5.6	5.1			4	4
BELLINZONA	3460	1	0	Campo libero	II			60	50	70	65	59.1	48.6					55.1	44.6					4	4
BELLINZONA	3460	1	0	Campo libero	II			60	50	70	65	69.4	58.9	9.4	8.9			65.4	54.9	5.4	4.9			4	4
BELLINZONA	3460	2	0	Campo libero	II			60	50	70	65	57.7	47.2					53.8	43.3					3.9	3.9
BELLINZONA	3461	A	0	Residenziale	II			60	50	70	65	61.2	50.7	1.2	0.7			57.2	46.7					4	4
BELLINZONA	3461	A	1	Residenziale	II			60	50	70	65	67.8	57.3	7.8	7.3			63.8	53.3	3.8	3.3			4	4
BELLINZONA	3461	A	2	Residenziale	II			60	50	70	65	67.7	57.2	7.7	7.2			63.7	53.2	3.7	3.2			4	4
BELLINZONA	3462	A	0	Lavorativo	II	x		65	55	70	65	47.6	37.1					45.4	35					2.2	2.1
BELLINZONA	3462	A	1	Residenziale	II			60	50	70	65	53	42.6					49.9	39.5					3.1	3.1
BELLINZONA	3462	A	2	Residenziale	II			60	50	70	65	53.4	42.9					50.4	40					3	2.9
BELLINZONA	3462	A	3	Residenziale	II			60	50	70	65	48.9	38.5					46.5	36.2					2.4	2.3
BELLINZONA	3462	B	0	Lavorativo	II	x		65	55	70	65	57.9	47.4					54	43.5					3.9	3.9
BELLINZONA	3463	1	0	Campo libero	II			60	50	70	65	67.5	57	7.5	7			63.6	53.1	3.6	3.1			3.9	3.9
BELLINZONA	3463	2	0	Campo libero	II			60	50	70	65	56.9	46.4					53.2	42.7					3.7	3.7
BELLINZONA	3465	A	0	Residenziale	II			60	50	70	65	63	52.5	3	2.5			59	48.5					4	4
BELLINZONA	3465	A	1	Residenziale	II			60	50	70	65	63.9	53.4	3.9	3.4			59.9	49.4					4	4
BELLINZONA	3467	A	1	Residenziale	II			60	50	70	65	67.4	56.9	7.4	6.9			63.4	52.9	3.4	2.9			4	4
BELLINZONA	3467	A	2	Residenziale	II			60	50	70	65	67.1	56.6	7.1	6.6			63.1	52.6	3.1	2.6			4	4
BELLINZONA	3467	B	0	Residenziale	II			60	50	70	65	55.2	44.7					51.5	41.1					3.7	3.6
BELLINZONA	3467	D	0	Residenziale	II			60	50	70	65	59.8	49.3					56.3	45.8					3.5	3.5
BELLINZONA	3470	A	0	Lavorativo	II	x		65	55	70	65	60.3	49.8					56.4	45.9					3.9	3.9

SEZIONE	Mappale	Lettera	Piano	Utilizzo piano	GdS	OIF Art. 42	Correttivo rot./inc.	Situazione prima del risanamento								Situazione dopo il risanamento									
								VLI G	VLI N	VA G	VA N	Lr G	Lr N	Lr>VLI G	Lr>VLI N	Lr>=VA G	Lr>=VA N	Lr G	Lr N	Lr>VLI G	Lr>VLI N	Lr>=VA G	Lr>=VA N	Lr diff G	Lr diff N
BELLINZONA	3470	A	1	Lavorativo	II	x		65	55	70	65	61.3	50.8					57.5	47					3.8	3.8
BELLINZONA	3472	1	0	Campo libero	II			60	50	70	65	67	56.6	7	6.6			63.3	52.9	3.3	2.9			3.7	3.7
BELLINZONA	3476	A	0	Residenziale	II			60	50	70	65	62.3	51.9	2.3	1.9			60	49.6					2.3	2.3
BELLINZONA	3476	A	1	Residenziale	II			60	50	70	65	65.3	54.9	5.3	4.9			63	52.6	3	2.6			2.3	2.3
BELLINZONA	3476	A	2	Residenziale	II			60	50	70	65	65.3	54.9	5.3	4.9			63	52.6	3	2.6			2.3	2.3
BELLINZONA	3479	A	0	Residenziale	II			60	50	70	65	65.9	55.4	5.9	5.4			62.3	51.8	2.3	1.8			3.6	3.6
BELLINZONA	3479	A	1	Residenziale	II			60	50	70	65	65.8	55.4	5.8	5.4			62.4	51.9	2.4	1.9			3.4	3.5
BELLINZONA	3479	A	2	Residenziale	II			60	50	70	65	65.5	55	5.5	5			62.2	51.7	2.2	1.7			3.3	3.3
BELLINZONA	3483	A	1	Residenziale	II			60	50	70	65	65.6	55.1	5.6	5.1			63.1	52.6	3.1	2.6			2.5	2.5
BELLINZONA	3483	A	2	Residenziale	II			60	50	70	65	65.5	55	5.5	5			63.1	52.7	3.1	2.7			2.4	2.3
BELLINZONA	3483	A	3	Residenziale	II			60	50	70	65	65.2	54.8	5.2	4.8			63	52.5	3	2.5			2.2	2.3
BELLINZONA	3486	1	0	Campo libero	II			60	50	70	65	50.6	40.1					47.8	37.3					2.8	2.8
BELLINZONA	3487	A	0	Residenziale	II			60	50	70	65	64.8	54.2	4.8	4.2			60.8	50.2	0.8	0.2			4	4
BELLINZONA	3487	A	1	Residenziale	II			60	50	70	65	63.8	53.2	3.8	3.2			59.9	49.3					3.9	3.9
BELLINZONA	3487	A	2	Residenziale	II			60	50	70	65	64.3	53.8	4.3	3.8			60.4	49.9	0.4				3.9	3.9
BELLINZONA	3491	A	0	Residenziale	II			60	50	70	65	53.8	44.3					51.1	41.6					2.7	2.7
BELLINZONA	3491	A	1	Residenziale	II			60	50	70	65	56.1	46.6					53.4	44					2.7	2.6
BELLINZONA	3492	1	0	Campo libero	II			60	50	70	65	47.4	38					46.5	37.2					0.9	0.8
BELLINZONA	3495	A	1	Residenziale	II			60	50	70	65	49.5	39.4					46.8	37					2.7	2.4
BELLINZONA	3505	C	0	Residenziale	II			60	50	70	65	37	27.2					35.7	25.9					1.3	1.3
BELLINZONA	3505	C	1	Residenziale	II			60	50	70	65	37.8	27.9					36.5	26.7					1.3	1.2
BELLINZONA	3510	1	0	Campo libero	II			60	50	70	65	52.1	42.7					50.8	41.5					1.3	1.2
BELLINZONA	3513	C	1	Residenziale	II			60	50	70	65	68.8	58.6	8.8	8.6			67.8	57.6	7.8	7.6			1	1
BELLINZONA	3513	C	2	Residenziale	II			60	50	70	65	68.1	57.9	8.1	7.9			67.1	56.9	7.1	6.9			1	1
BELLINZONA	3514	A	0	Residenziale	II			60	50	70	65	44.1	34.2					42.3	32.6					1.8	1.6
BELLINZONA	3514	A	1	Residenziale	II			60	50	70	65	47.3	37.3					45.2	35.4					2.1	1.9
BELLINZONA	3515	A	0	Residenziale	II			60	50	70	65	43.1	33.2					41.4	31.7					1.7	1.5
BELLINZONA	3515	A	1	Residenziale	II			60	50	70	65	45.1	35.2					43.3	33.5					1.8	1.7
BELLINZONA	3516	A	0	Residenziale	II			60	50	70	65	48.3	38.3					47.5	37.6					0.8	0.7
BELLINZONA	3516	A	1	Residenziale	II			60	50	70	65	50.9	41.1					50.2	40.5					0.7	0.6
BELLINZONA	3520	A	0	Residenziale	II			60	50	70	65	51.9	42.5					49.7	40.3					2.2	2.2
BELLINZONA	3520	A	1	Residenziale	II			60	50	70	65	53.8	44.3					51.6	42.2					2.2	2.1
BELLINZONA	3521	A	0	Residenziale	III			65	55	70	65	68.6	59.1	3.6	4.1			64.6	55.1		0.1			4	4
BELLINZONA	3521	A	1	Residenziale	III			65	55	70	65	67.8	58.3	2.8	3.3			63.8	54.3					4	4
BELLINZONA	3523	A	0	Residenziale	II		1	60	50	70	65	54.1	44.6					54.1	44.5						0.1
BELLINZONA	3523	A	1	Residenziale	II		1	60	50	70	65	55.5	45.9					55.4	45.9					0.1	
BELLINZONA	3524	A	0	Residenziale	II		1	60	50	70	65	64.4	54.6	4.4	4.6			64.1	54.3	4.1	4.3			0.3	0.3
BELLINZONA	3524	A	1	Residenziale	II		1	60	50	70	65	65.6	55.9	5.6	5.9			65.4	55.6	5.4	5.6			0.2	0.3
BELLINZONA	3525	A	0	Lavorativo	II	x	1	65	55	70	65	68.2	58.2	3.2	3.2			67.6	57.6	2.6	2.6			0.6	0.6
BELLINZONA	3525	A	1	Residenziale	II		1	60	50	70	65	68.3	58.3	8.3	8.3			67.7	57.7	7.7	7.7			0.6	0.6
BELLINZONA	3525	A	2	Residenziale	II		1	60	50	70	65	68.2	58.3	8.2	8.3			67.7	57.7	7.7	7.7			0.5	0.6
BELLINZONA	3526	A	0	Residenziale	II			60	50	70	65	47.4	37.9					45.1	35.7					2.3	2.2
BELLINZONA	3529	A	0	Residenziale	II			60	50	70	65	47.7	37.9					47	37.3					0.7	0.6
BELLINZONA	3529	A	1	Residenziale	II			60	50	70	65	50.1	40.3					49.5	39.8					0.6	0.5
BELLINZONA	3530	1	0	Campo libero	II			60	50	70	65	68.7	58.6	8.7	8.6			64.7	54.6	4.7	4.6			4	4
BELLINZONA	3531	A	0	Residenziale	II			60	50	70	65	61.9	51.8	1.9	1.8			57.9	47.8					4	4
BELLINZONA	3532	1	0	Campo libero	II			60	50	70	65	68.2	58.1	8.2	8.1			64.2	54.1	4.2	4.1			4	4
BELLINZONA	3533	A	0	Residenziale	II		1	60	50	70	65	68.3	58.1	8.3	8.1			67.3	57.1	7.3	7.1			1	1
BELLINZONA	3533	F	0	Lavorativo	II	x	1	65	55	70	65	67.7	57.5	2.7	2.5			66.7	56.6	1.7	1.6			1	0.9
BELLINZONA	3538	A	0	Residenziale	II			60	50	70	65	65.5	55.7	5.5	5.7			61.7	51.9	1.7	1.9			3.8	3.8
BELLINZONA	3538	A	1	Residenziale	II			60	50	70	65	65.6	55.8	5.6	5.8			61.8	52.1	1.8	2.1			3.8	3.7
BELLINZONA	3541	A	0	Residenziale	II			60	50	70	65	44.2	34.6					42.2	32.6					2	2
BELLINZONA	3541	A	1	Residenziale	II			60	50	70	65	47	37.4					45.1	35.5					1.9	1.9
BELLINZONA	3545	A	0	Residenziale	II			60	50	70	65	58	48.3					54	44.4					4	3.9
BELLINZONA	3545	A	1	Residenziale	II			60	50	70	65	60.8	51	0.8	1			56.8	47.1					4	3.9

SEZIONE	Mappale	Lettera	Piano	Utilizzo piano	GdS	OIF Art. 42	Correttivo rot./inc.	Situazione prima del risanamento						Situazione dopo il risanamento											
								VLI G	VLI N	VA G	VA N	Lr G	Lr N	Lr>VLI G	Lr>VLI N	Lr>=VA G	Lr>=VA N	Lr G	Lr N	Lr>VLI G	Lr>VLI N	Lr>=VA G	Lr>=VA N	Lr diff G	Lr diff N
BELLINZONA	3545	A	2	Residenziale	II			60	50	70	65	61.9	52.1	1.9	2.1			57.9	48.2					4	3.9
BELLINZONA	3545	A	3	Residenziale	II			60	50	70	65	62.3	52.6	2.3	2.6			58.4	48.6					3.9	4
BELLINZONA	3545	A	4	Residenziale	II			60	50	70	65	62.7	52.9	2.7	2.9			58.7	48.9					4	4
BELLINZONA	3548	A	0	Lavorativo	III	x	1	70	60	70	65	66.3	56.5					65.7	55.9					0.6	0.6
BELLINZONA	3548	A	1	Lavorativo	III	x	1	70	60	70	65	66.6	56.8					66	56.2					0.6	0.6
BELLINZONA	3548	A	2	Lavorativo	III	x	1	70	60	70	65	66.5	56.7					65.8	56.1					0.7	0.6
BELLINZONA	3548	A	3	Lavorativo	III	x	1	70	60	70	65	66.2	56.5					65.5	55.8					0.7	0.7
BELLINZONA	3552	A	1	Residenziale	II			60	50	70	65	61.3	47.8	1.3				58.3	44.8					3	3
BELLINZONA	3552	A	2	Residenziale	II			60	50	70	65	61.3	47.9	1.3				58.3	44.8					3	3.1
BELLINZONA	3553	A	1	Lavorativo	II	x		65	55	70	65	70.8	61.3	5.8	6.3	0.8		69.8	60.3	4.8	5.3			1	1
BELLINZONA	3553	A	2	Residenziale	II			60	50	70	65	70.6	61.1	10.6	11.1	0.6		69.6	60.1	9.6	10.1			1	1
BELLINZONA	3553	A	3	Residenziale	II			60	50	70	65	70.1	60.6	10.1	10.6	0.1		69.1	59.6	9.1	9.6			1	1
BELLINZONA	3553	A	4	Residenziale	II			60	50	70	65	69.6	60.1	9.6	10.1			68.6	59.1	8.6	9.1			1	1
BELLINZONA	3553	D	1	Lavorativo	II	x		65	55	70	65	70.8	61.3	5.8	6.3	0.8		69.8	60.3	4.8	5.3			1	1
BELLINZONA	3553	E	0	Residenziale	II			60	50	70	65	70.4	60.9	10.4	10.9	0.4		69.4	59.9	9.4	9.9			1	1
BELLINZONA	3553	E	1	Residenziale	II			60	50	70	65	70.6	61.1	10.6	11.1	0.6		69.6	60.1	9.6	10.1			1	1
BELLINZONA	3553	E	2	Residenziale	II			60	50	70	65	70.3	60.8	10.3	10.8	0.3		69.3	59.8	9.3	9.8			1	1
BELLINZONA	3554	A	0	Residenziale	II			60	50	70	65	40.9	27.6					40.6	26.9					0.3	0.7
BELLINZONA	3554	A	1	Residenziale	II			60	50	70	65	43.6	30.6					43.3	29.8					0.3	0.8
BELLINZONA	3554	A	2	Residenziale	II			60	50	70	65	44.6	31.8					44.2	31					0.4	0.8
BELLINZONA	3554	B	0	Residenziale	II			60	50	70	65	32.6	21.6					31.3	19.9					1.3	1.7
BELLINZONA	3554	B	1	Residenziale	II			60	50	70	65	33.4	22.1					32.3	20.7					1.1	1.4
BELLINZONA	3554	B	2	Residenziale	II			60	50	70	65	34.6	23.2					33.7	22					0.9	1.2
BELLINZONA	3554	B	3	Residenziale	II			60	50	70	65	34.5	23.4					33.6	22.3					0.9	1.1
BELLINZONA	3554	B	4	Residenziale	II			60	50	70	65	35.4	24.3					34.5	23.1					0.9	1.2
BELLINZONA	3557	A	0	Residenziale	II			60	50	70	65	66.6	57	6.6	7			63.6	54	3.6	4			3	3
BELLINZONA	3557	A	1	Residenziale	II			60	50	70	65	66.8	57.2	6.8	7.2			63.8	54.2	3.8	4.2			3	3
BELLINZONA	3557	A	2	Residenziale	II			60	50	70	65	66.5	57	6.5	7			63.5	54	3.5	4			3	3
BELLINZONA	3558	A	1	Residenziale	II			60	50	70	65	60.3	46.1	0.3				57.3	43					3	3.1
BELLINZONA	3558	A	2	Residenziale	II			60	50	70	65	60.3	46.2	0.3				57.3	43.1					3	3.1
BELLINZONA	3558	A	3	Residenziale	II			60	50	70	65	60.2	46.2	0.2				57.2	43.2					3	3
BELLINZONA	3558	A	4	Residenziale	II			60	50	70	65	60	46.2					57	43.1					3	3.1
BELLINZONA	3558	A	5	Residenziale	II			60	50	70	65	59.9	46.3					56.8	43.1					3.1	3.2
BELLINZONA	3558	A	6	Residenziale	II			60	50	70	65	59.7	46.1					56.6	43					3.1	3.1
BELLINZONA	3565	A	0	Lavorativo	II	x		65	55	70	65	63.3	49.9					60.3	46.9					3	3
BELLINZONA	3565	A	1	Residenziale	II			60	50	70	65	63.3	50	3.3				60.3	47	0.3				3	3
BELLINZONA	3565	A	2	Residenziale	II			60	50	70	65	63	49.6	3				59.9	46.6					3.1	3
BELLINZONA	3567	A	0	Residenziale	II		1	60	50	70	65	66.5	56.9	6.5	6.9			63.5	53.9	3.5	3.9			3	3
BELLINZONA	3567	A	1	Residenziale	II		1	60	50	70	65	66.6	57	6.6	7			63.6	54	3.6	4			3	3
BELLINZONA	3567	A	2	Residenziale	II		1	60	50	70	65	66.3	56.7	6.3	6.7			63.3	53.7	3.3	3.7			3	3
BELLINZONA	3567	A	3	Residenziale	II		1	60	50	70	65	66	56.4	6	6.4			63	53.4	3	3.4			3	3
BELLINZONA	3568	1	0	Campo libero	II			60	50	70	65	60.7	51.2	0.7	1.2			59.7	50.2		0.2			1	1
BELLINZONA	3569	A	0	Residenziale	II		1	60	50	70	65	69.1	59.5	9.1	9.5			66.1	56.5	6.1	6.5			3	3
BELLINZONA	3569	A	1	Residenziale	II		1	60	50	70	65	69	59.4	9	9.4			66	56.4	6	6.4			3	3
BELLINZONA	3569	A	2	Residenziale	II		1	60	50	70	65	68.6	59	8.6	9			65.6	56	5.6	6			3	3
BELLINZONA	3569	A	3	Residenziale	II		1	60	50	70	65	67.9	58.3	7.9	8.3			64.9	55.3	4.9	5.3			3	3
BELLINZONA	3569	A	4	Residenziale	II		1	60	50	70	65	67.2	57.6	7.2	7.6			64.2	54.6	4.2	4.6			3	3
BELLINZONA	3571	A	0	Residenziale	II			60	50	70	65	51.8	42.3					48	38.4					3.8	3.9
BELLINZONA	3571	A	1	Residenziale	II			60	50	70	65	54.1	44.6					50.2	40.6					3.9	4
BELLINZONA	3574	A	1	Residenziale	II			60	50	70	65	62.8	53.2	2.8	3.2			60.7	51.1	0.7	1.1			2.1	2.1
BELLINZONA	3574	A	2	Residenziale	II			60	50	70	65	62.9	53.3	2.9	3.3			60.7	51.1	0.7	1.1			2.2	2.2
BELLINZONA	3574	A	3	Residenziale	II			60	50	70	65	63.1	53.5	3.1	3.5			60.8	51.2	0.8	1.2			2.3	2.3
BELLINZONA	3575	A	1	Residenziale	II			60	50	70	65	66.3	56.8	6.3	6.8			63.3	53.8	3.3	3.8			3	3
BELLINZONA	3575	A	2	Residenziale	II			60	50	70	65	66.2	56.7	6.2	6.7			63.2	53.7	3.2	3.7			3	3
BELLINZONA	3575	A	3	Residenziale	II			60	50	70	65	65.9	56.4	5.9	6.4			62.9	53.4	2.9	3.4			3	3

SEZIONE	Mappale	Lettera	Piano	Utilizzo piano	GdS	OIF Art. 42	Correttivo rot./inc.	Situazione prima del risanamento								Situazione dopo il risanamento									
								VLI G	VLI N	VA G	VA N	Lr G	Lr N	Lr>VLI G	Lr>VLI N	Lr>=VA G	Lr>=VA N	Lr G	Lr N	Lr>VLI G	Lr>VLI N	Lr>=VA G	Lr>=VA N	Lr diff G	Lr diff N
BELLINZONA	3576	A	1	Residenziale	II			60	50	70	65	59.5	47.1					56.5	44.1					3	3
BELLINZONA	3576	A	2	Residenziale	II			60	50	70	65	60.2	47.8	0.2				57.2	44.8					3	3
BELLINZONA	3576	A	3	Residenziale	II			60	50	70	65	60.3	47.8	0.3				57.3	44.8					3	3
BELLINZONA	3578	A	1	Lavorativo	III	x		70	60	70	65	60.7	51.2					56.8	47.3					3.9	3.9
BELLINZONA	3578	A	2	Lavorativo	III	x		70	60	70	65	61	51.5					57	47.5					4	4
BELLINZONA	3578	A	3	Residenziale	III			65	55	70	65	61.1	51.6					57.1	47.6					4	4
BELLINZONA	3578	A	4	Residenziale	III			65	55	70	65	61	51.5					57.1	47.5					3.9	4
BELLINZONA	3579	A	0	Residenziale	II			60	50	70	65	68.1	58.5	8.1	8.5			65.1	55.5	5.1	5.5			3	3
BELLINZONA	3579	A	1	Residenziale	II			60	50	70	65	68	58.4	8	8.4			65	55.4	5	5.4			3	3
BELLINZONA	3579	A	2	Residenziale	II			60	50	70	65	67.5	57.9	7.5	7.9			64.5	54.9	4.5	4.9			3	3
BELLINZONA	3585	A	0	Residenziale	II			60	50	70	65	66.9	57.3	6.9	7.3			63.9	54.3	3.9	4.3			3	3
BELLINZONA	3585	A	1	Residenziale	II			60	50	70	65	67.8	58.2	7.8	8.2			64.8	55.2	4.8	5.2			3	3
BELLINZONA	3586	A	0	Residenziale	II			60	50	70	65	64.9	54.3	4.9	4.3			60.9	50.3	0.9	0.3			4	4
BELLINZONA	3586	A	1	Residenziale	II			60	50	70	65	64.9	54.3	4.9	4.3			60.9	50.3	0.9	0.3			4	4
BELLINZONA	3588	O	0	Lavorativo	II	x		65	55	70	65	63.6	50.3					60.6	47.3					3	3
BELLINZONA	3588	O	1	Lavorativo	II	x		65	55	70	65	63.5	50.2					60.5	47.2					3	3
BELLINZONA	3589	C	0	Lavorativo	II	x	1	65	55	70	65	57.2	47.6					54.2	44.6					3	3
BELLINZONA	3589	G	0	Residenziale	II		1	60	50	70	65	64.7	55.1	4.7	5.1			61.7	52.1	1.7	2.1			3	3
BELLINZONA	3590	A	0	Lavorativo	II	x		65	55	70	65	67.4	57.9	2.4	2.9			63.4	53.9					4	4
BELLINZONA	3590	A	1	Lavorativo	II	x		65	55	70	65	67.5	58	2.5	3			63.5	54					4	4
BELLINZONA	3590	B	0	Lavorativo	II	x		65	55	70	65	62.8	53.3					58.8	49.3					4	4
BELLINZONA	3590	E	0	Lavorativo	II	x		65	55	70	65	61.5	52					57.5	48					4	4
BELLINZONA	3594	A	0	Lavorativo	II	x		65	55	70	65	57.9	47.5					53.9	43.5					4	4
BELLINZONA	3594	A	1	Residenziale	II			60	50	70	65	58.4	48.1					54.5	44.1					3.9	4
BELLINZONA	3594	A	2	Residenziale	II			60	50	70	65	58.7	48.3					54.8	44.5					3.9	3.8
BELLINZONA	3595	A	0	Residenziale	II			60	50	70	65	59.5	49.2					55.6	45.2					3.9	4
BELLINZONA	3595	A	1	Residenziale	II			60	50	70	65	59.8	49.4					55.8	45.5					4	3.9
BELLINZONA	3595	A	2	Residenziale	II			60	50	70	65	59.7	49.4					55.8	45.5					3.9	3.9
BELLINZONA	3596	A	1	Residenziale	II		1	60	50	70	65	68.5	58.9	8.5	8.9			65.5	55.9	5.5	5.9			3	3
BELLINZONA	3596	A	2	Residenziale	II		1	60	50	70	65	68.2	58.6	8.2	8.6			65.2	55.6	5.2	5.6			3	3
BELLINZONA	3596	A	3	Residenziale	II		1	60	50	70	65	67.6	58	7.6	8			64.6	55	4.6	5			3	3
BELLINZONA	3596	A	4	Residenziale	II		1	60	50	70	65	67.1	57.5	7.1	7.5			64.1	54.5	4.1	4.5			3	3
BELLINZONA	3605	A	1	Residenziale	II			60	50	70	65	65.7	56	5.7	6			62	52.3	2	2.3			3.7	3.7
BELLINZONA	3609	1	0	Campo libero	II			60	50	70	65	49.3	39.8					46.3	36.8					3	3
BELLINZONA	3610	A	0	Residenziale	III			65	55	70	65	43.8	34					40.9	30.9					2.9	3.1
BELLINZONA	3610	A	1	Residenziale	III			65	55	70	65	46.5	36.2					44.9	34.3					1.6	1.9
BELLINZONA	3610	A	2	Residenziale	III			65	55	70	65	49.5	38.8					48.7	37.7					0.8	1.1
BELLINZONA	3610	A	3	Residenziale	III			65	55	70	65	49.8	39.1					48.9	38					0.9	1.1
BELLINZONA	3610	A	4	Residenziale	III			65	55	70	65	49.9	39.3					48.9	38					1	1.3
BELLINZONA	3613	1	0	Campo libero	II		1	60	50	70	65	54.1	44.1					53.3	43.2					0.8	0.9
BELLINZONA	3614	A	0	Residenziale	II			60	50	70	65	52.9	42.9					52.1	42.1					0.8	0.8
BELLINZONA	3614	A	1	Residenziale	II			60	50	70	65	54.3	44.3					53.6	43.6					0.7	0.7
BELLINZONA	3615	C	1	Residenziale	II		1	60	50	70	65	67.3	57.1	7.3	7.1			66.4	56.2	6.4	6.2			0.9	0.9
BELLINZONA	3615	C	2	Residenziale	II		1	60	50	70	65	67.3	57.1	7.3	7.1			66.4	56.3	6.4	6.3			0.9	0.8
BELLINZONA	3623	A	0	Residenziale	II			60	50	70	65	62.8	48.5	2.8				59.9	45.6					2.9	2.9
BELLINZONA	3623	A	1	Residenziale	II			60	50	70	65	62.8	48.7	2.8				59.9	45.7					2.9	3
BELLINZONA	3630	A	0	Residenziale	II			60	50	70	65	67.8	58.2	7.8	8.2			64.7	55.2	4.7	5.2			3.1	3
BELLINZONA	3630	A	1	Residenziale	II			60	50	70	65	67.8	58.3	7.8	8.3			64.8	55.3	4.8	5.3			3	3
BELLINZONA	3641	A	0	Residenziale	II			60	50	70	65	48.7	39.1					46	36.3					2.7	2.8
BELLINZONA	3641	A	1	Residenziale	II			60	50	70	65	50.2	40.5					47.5	37.8					2.7	2.7
BELLINZONA	3642	A	0	Residenziale	II			60	50	70	65	50.3	40.7					46.7	37.1					3.6	3.6
BELLINZONA	3642	A	1	Residenziale	II			60	50	70	65	51.6	42.1					48	38.4					3.6	3.7
BELLINZONA	3642	A	2	Residenziale	II			60	50	70	65	53.5	44					50.3	40.8					3.2	3.2
BELLINZONA	3643	A	0	Residenziale	II			60	50	70	65	58	48.4					56.3	46.7					1.7	1.7
BELLINZONA	3644	A	0	Residenziale	II			60	50	70	65	56.2	46.5					52.9	43.2					3.3	3.3

SEZIONE	Mappale	Lettera	Piano	Utilizzo piano	GdS	OIF Art. 42	Correttivo rot./inc.	Situazione prima del risanamento								Situazione dopo il risanamento									
								VLI G	VLI N	VA G	VA N	Lr G	Lr N	Lr>VLI G	Lr>VLI N	Lr>=VA G	Lr>=VA N	Lr G	Lr N	Lr>VLI G	Lr>VLI N	Lr>=VA G	Lr>=VA N	Lr diff G	Lr diff N
BELLINZONA	3644	A	1	Residenziale	II			60	50	70	65	57.3	47.6					54.1	44.4					3.2	3.2
BELLINZONA	3644	A	2	Residenziale	II			60	50	70	65	58.2	48.5					55.1	45.4					3.1	3.1
BELLINZONA	3645	A	0	Residenziale	II			60	50	70	65	54.8	45.1					51.5	41.8					3.3	3.3
BELLINZONA	3648	A	0	Residenziale	II			60	50	70	65	67.5	57.9	7.5	7.9			64.5	54.9	4.5	4.9			3	3
BELLINZONA	3648	A	1	Residenziale	II			60	50	70	65	67.8	58.2	7.8	8.2			64.8	55.2	4.8	5.2			3	3
BELLINZONA	3649	A	0	Lavorativo	II	x		65	55	70	65	69.6	60.1	4.6	5.1			65.6	56.1	0.6	1.1			4	4
BELLINZONA	3649	A	1	Residenziale	II			60	50	70	65	69.1	59.6	9.1	9.6			65.1	55.6	5.1	5.6			4	4
BELLINZONA	3649	D	0	Lavorativo	II	x		65	55	70	65	58.8	49.3					54.9	45.4					3.9	3.9
BELLINZONA	3650	A	0	Lavorativo	III	x		70	60	70	65	65.3	54.9					62.2	51.7					3.1	3.2
BELLINZONA	3650	A	1	Lavorativo	III	x		70	60	70	65	65.7	55.3					62.5	52.1					3.2	3.2
BELLINZONA	3650	A	2	Lavorativo	III	x		70	60	70	65	65.6	55.2					62.4	52					3.2	3.2
BELLINZONA	3650	A	3	Lavorativo	III	x		70	60	70	65	65.4	55					62.2	51.8					3.2	3.2
BELLINZONA	3650	A	4	Lavorativo	III	x		70	60	70	65	65.1	54.7					61.9	51.5					3.2	3.2
BELLINZONA	3652	A	0	Residenziale	II			60	50	70	65	64.6	54.8	4.6	4.8			60.9	51.1	0.9	1.1			3.7	3.7
BELLINZONA	3653	A	1	Residenziale	II		1	60	50	70	65	71.4	61.8	11.4	11.8	1.4		70.3	60.8	10.3	10.8	0.3		1.1	1
BELLINZONA	3654	A	0	Lavorativo	II	x	1	65	55	70	65	71.4	61.8	6.4	6.8	1.4		70.2	60.6	5.2	5.6	0.2		1.2	1.2
BELLINZONA	3654	A	1	Residenziale	II		1	60	50	70	65	71.1	61.6	11.1	11.6	1.1		70	60.4	10	10.4			1.1	1.2
BELLINZONA	3655	A	1	Residenziale	II			60	50	70	65	63	48.9	3				60.1	45.9	0.1				2.9	3
BELLINZONA	3655	A	2	Residenziale	II			60	50	70	65	62.5	48.5	2.5				59.6	45.6					2.9	2.9
BELLINZONA	3656	A	0	Residenziale	II			60	50	70	65	62.8	48.4	2.8				59.8	45.5					3	2.9
BELLINZONA	3656	A	1	Residenziale	II			60	50	70	65	62.9	48.6	2.9				60	45.7					2.9	2.9
BELLINZONA	3669	A	0	Lavorativo	II	x		65	55	70	65	60.8	46.1					60.8	46.1						
BELLINZONA	3669	A	1	Residenziale	II			60	50	70	65	60.4	45.7	0.4				60.4	45.7	0.4					
BELLINZONA	3672	A	0	Residenziale	II			60	50	70	65	62.5	53	2.5	3			58.6	49.1					3.9	3.9
BELLINZONA	3672	A	1	Residenziale	II			60	50	70	65	63	53.5	3	3.5			59.1	49.7					3.9	3.8
BELLINZONA	3673	A	0	Residenziale	II			60	50	70	65	63.2	49.5	3.2				60.2	46.6	0.2				3	2.9
BELLINZONA	3678	A	0	Residenziale	II			60	50	70	65	53.4	43.9					49.6	40.1					3.8	3.8
BELLINZONA	3678	A	1	Residenziale	II			60	50	70	65	54.5	45					50.7	41.2					3.8	3.8
BELLINZONA	3678	A	2	Residenziale	II			60	50	70	65	56.1	46.5					52.2	42.7					3.9	3.8
BELLINZONA	3678	A	3	Residenziale	II			60	50	70	65	56.1	46.6					52.3	42.7					3.8	3.9
BELLINZONA	3678	A	4	Residenziale	II			60	50	70	65	56	46.5					52.3	42.7					3.7	3.8
BELLINZONA	3678	A	5	Residenziale	II			60	50	70	65	55.9	46.4					52.2	42.6					3.7	3.8
BELLINZONA	3678	A	6	Residenziale	II			60	50	70	65	55.8	46.3					52.1	42.6					3.7	3.7
BELLINZONA	3681	A	0	Residenziale	II			60	50	70	65	55.8	46.2					52	42.4					3.8	3.8
BELLINZONA	3681	A	1	Residenziale	II			60	50	70	65	56.7	47.1					53.2	43.6					3.5	3.5
BELLINZONA	3681	A	2	Residenziale	II			60	50	70	65	57.4	47.8					54.4	44.8					3	3
BELLINZONA	3681	C	1	Residenziale	II			60	50	70	65	67.9	58.3	7.9	8.3			64.1	54.5	4.1	4.5			3.8	3.8
BELLINZONA	3681	C	2	Residenziale	II			60	50	70	65	67.7	58.1	7.7	8.1			63.9	54.3	3.9	4.3			3.8	3.8
BELLINZONA	3681	C	3	Residenziale	II			60	50	70	65	67.3	57.7	7.3	7.7			63.5	53.9	3.5	3.9			3.8	3.8
BELLINZONA	3681	C	4	Residenziale	II			60	50	70	65	66.8	57.2	6.8	7.2			63.1	53.5	3.1	3.5			3.7	3.7
BELLINZONA	3681	E	0	Residenziale	II			60	50	70	65	70	60.4	10	10.4			66	56.4	6	6.4			4	4
BELLINZONA	3681	E	1	Residenziale	II			60	50	70	65	69.8	60.2	9.8	10.2			65.9	56.3	5.9	6.3			3.9	3.9
BELLINZONA	3681	E	2	Residenziale	II			60	50	70	65	69.4	59.9	9.4	9.9			65.6	56	5.6	6			3.8	3.9
BELLINZONA	3681	G	0	Lavorativo	II	x		65	55	70	65	69.6	60	4.6	5			65.7	56.1	0.7	1.1			3.9	3.9
BELLINZONA	3684	A	0	Lavorativo	II	x		65	55	70	65	62.6	53.1					59.6	50.1					3	3
BELLINZONA	3684	B	0	Lavorativo	II	x		65	55	70	65	67.7	58.2	2.7	3.2			64.7	55.2		0.2			3	3
BELLINZONA	3684	F	0	Residenziale	II			60	50	70	65	56.9	47.4					53.9	44.4					3	3
BELLINZONA	3684	F	1	Residenziale	II			60	50	70	65	61.7	52.2	1.7	2.2			58.7	49.2					3	3
BELLINZONA	3684	G	0	Lavorativo	II	x		65	55	70	65	62.8	53.3					59.8	50.3					3	3
BELLINZONA	3686	A	0	Lavorativo	II	x		65	55	70	65	60.9	46.6					58.4	44.1					2.5	2.5
BELLINZONA	3686	A	1	Residenziale	II			60	50	70	65	61	46.7	1				58.5	44.2					2.5	2.5
BELLINZONA	3694	C	1	Residenziale	II			60	50	70	65	59.8	49.9					56.8	46.9					3	3
BELLINZONA	3705	A	0	Residenziale	II			60	50	70	65	56.2	46.6					55.6	46					0.6	0.6
BELLINZONA	3705	A	1	Residenziale	II			60	50	70	65	56.3	46.7					55.7	46.1					0.6	0.6
BELLINZONA	3707	A	1	Lavorativo	II	x		65	55	70	65	64.9	55.1		0.1			61.9	52.1					3	3

SEZIONE	Mappale	Lettera	Piano	Utilizzo piano	GdS	OIF Art. 42	Correttivo rot./inc.	Situazione prima del risanamento								Situazione dopo il risanamento									
								VLI G	VLI N	VA G	VA N	Lr G	Lr N	Lr>VLI G	Lr>VLI N	Lr>=VA G	Lr>=VA N	Lr G	Lr N	Lr>VLI G	Lr>VLI N	Lr>=VA G	Lr>=VA N	Lr diff G	Lr diff N
BELLINZONA	3707	A	2	Residenziale	II			60	50	70	65	65.3	55.5	5.3	5.5			62.3	52.5	2.3	2.5			3	3
BELLINZONA	3707	A	3	Residenziale	II			60	50	70	65	65.3	55.5	5.3	5.5			62.3	52.5	2.3	2.5			3	3
BELLINZONA	3744	E	0	Residenziale	II			60	50	70	65	44.3	33.9					44	33.7					0.3	0.2
BELLINZONA	3745	A	0	Residenziale	II			60	50	70	65	44.8	34.5					44.6	34.3					0.2	0.2
BELLINZONA	3745	A	1	Residenziale	II			60	50	70	65	45.3	35					45.2	34.8					0.1	0.2
BELLINZONA	3746	G	0	Residenziale	II			60	50	70	65	46.6	36.2					46.3	36					0.3	0.2
BELLINZONA	3747	G	0	Residenziale	II			60	50	70	65	48.1	37.8					48	37.7					0.1	0.1
BELLINZONA	3750	C	1	Lavorativo	II	x		65	55	70	65	70.3	60.7	5.3	5.7	0.3		67.3	57.7	2.3	2.7			3	3
BELLINZONA	3750	C	2	Residenziale	II			60	50	70	65	70	60.4	10	10.4			67	57.4	7	7.4			3	3
BELLINZONA	3750	C	3	Residenziale	II			60	50	70	65	69.5	59.9	9.5	9.9			66.5	56.9	6.5	6.9			3	3
BELLINZONA	3751	A	1	Residenziale	II			60	50	70	65	63.3	50.4	3.3	0.4			60.4	47.4	0.4				2.9	3
BELLINZONA	3751	A	2	Residenziale	II			60	50	70	65	63.1	50.4	3.1	0.4			60.1	47.4	0.1				3	3
BELLINZONA	3751	A	3	Residenziale	II			60	50	70	65	62.7	50.2	2.7	0.2			59.7	47.2					3	3
BELLINZONA	3751	A	4	Residenziale	II			60	50	70	65	62.2	49.9	2.2				59.3	46.9					2.9	3
BELLINZONA	3752	C	0	Lavorativo	II	x		65	55	70	65	70.2	60.7	5.2	5.7	0.2		67.2	57.7	2.2	2.7			3	3
BELLINZONA	3752	C	1	Residenziale	II			60	50	70	65	70.1	60.5	10.1	10.5	0.1		67.1	57.5	7.1	7.5			3	3
BELLINZONA	3752	C	2	Residenziale	II			60	50	70	65	69.8	60.2	9.8	10.2			66.8	57.2	6.8	7.2			3	3
BELLINZONA	3752	C	3	Residenziale	II			60	50	70	65	68.8	59.2	8.8	9.2			65.8	56.2	5.8	6.2			3	3
BELLINZONA	3755	B	0	Lavorativo	III	x		70	60	70	65	67.7	55					67.3	54					0.4	1
BELLINZONA	3755	B	1	Residenziale	III			65	55	70	65	67	54.6	2				66.4	53.3	1.4				0.6	1.3
BELLINZONA	3755	B	2	Residenziale	III			65	55	70	65	66.1	54	1.1				65.2	52.3	0.2				0.9	1.7
BELLINZONA	3755	B	3	Residenziale	III			65	55	70	65	65.4	53.7	0.4				64.2	51.7					1.2	2
BELLINZONA	3765	A	0	Residenziale	II			60	50	70	65	62.9	53.1	2.9	3.1			59.1	49.4					3.8	3.7
BELLINZONA	3765	A	1	Residenziale	II			60	50	70	65	64.1	54.4	4.1	4.4			60.3	50.6	0.3	0.6			3.8	3.8
BELLINZONA	3766	A	0	Residenziale	II			60	50	70	65	63.6	53.8	3.6	3.8			59.9	50.1		0.1			3.7	3.7
BELLINZONA	3766	A	1	Residenziale	II			60	50	70	65	64.4	54.6	4.4	4.6			60.7	51	0.7	1			3.7	3.6
BELLINZONA	3778	A	0	Residenziale	II			60	50	70	65	54	44.2					50.5	40.8					3.5	3.4
BELLINZONA	3778	A	1	Residenziale	II			60	50	70	65	55.4	45.6					52.5	42.8					2.9	2.8
BELLINZONA	3780	A	0	Residenziale	II			60	50	70	65	48.4	38.9					48.2	38.8					0.2	0.1
BELLINZONA	3780	A	1	Residenziale	II			60	50	70	65	50.9	41.4					50.6	41.2					0.3	0.2
BELLINZONA	3781	A	0	Residenziale	II			60	50	70	65	54.8	45.2					51.8	42.3					3	2.9
BELLINZONA	3785	A	0	Residenziale	II			60	50	70	65	62.3	52.5	2.3	2.5			58.9	49.1					3.4	3.4
BELLINZONA	3785	A	1	Residenziale	II			60	50	70	65	62.9	53.1	2.9	3.1			59.5	49.8					3.4	3.3
BELLINZONA	3786	A	0	Residenziale	II			60	50	70	65	70.3	60.8	10.3	10.8	0.3		67.3	57.8	7.3	7.8			3	3
BELLINZONA	3787	A	0	Lavorativo	II	x		65	55	70	65	67.6	57.9	2.6	2.9			64.6	54.9					3	3
BELLINZONA	3787	A	1	Residenziale	II			60	50	70	65	67.3	57.6	7.3	7.6			64.3	54.6	4.3	4.6			3	3
BELLINZONA	3787	A	2	Residenziale	II			60	50	70	65	66.7	57	6.7	7			63.8	54	3.8	4			2.9	3
BELLINZONA	3787	A	3	Residenziale	II			60	50	70	65	66.1	56.3	6.1	6.3			63.1	53.3	3.1	3.3			3	3
BELLINZONA	3789	A	0	Residenziale	II			60	50	70	65	35.8	25.7					32.4	22.4					3.4	3.3
BELLINZONA	3789	A	1	Residenziale	II			60	50	70	65	36.9	26.6					33.3	23.2					3.6	3.4
BELLINZONA	3789	A	2	Residenziale	II			60	50	70	65	37.5	27.1					33.9	23.6					3.6	3.5
BELLINZONA	3793	A	1	Residenziale	II			60	50	70	65	60.5	45.8	0.5				60.4	45.8	0.4				0.1	
BELLINZONA	3793	A	2	Residenziale	II			60	50	70	65	59.8	45.2					59.8	45.1						0.1
BELLINZONA	3793	A	3	Residenziale	II			60	50	70	65	59.1	44.4					59.1	44.4						
BELLINZONA	3793	A	4	Residenziale	II			60	50	70	65	58.4	43.7					58.3	43.7					0.1	
BELLINZONA	3800	A	0	Residenziale	II			60	50	70	65	67.3	57.8	7.3	7.8			64.3	54.7	4.3	4.7			3	3.1
BELLINZONA	3800	A	1	Residenziale	II			60	50	70	65	67.4	57.9	7.4	7.9			64.4	54.8	4.4	4.8			3	3.1
BELLINZONA	3800	A	2	Residenziale	II			60	50	70	65	67.2	57.7	7.2	7.7			64.1	54.6	4.1	4.6			3.1	3.1
BELLINZONA	3804	A	0	Residenziale	III			65	55	70	65	64.1	54.8					64.1	54.7						0.1
BELLINZONA	3806	A	0	Lavorativo	II	x		65	55	70	65	67.7	57.9	2.7	2.9			64.7	54.9					3	3
BELLINZONA	3806	A	1	Residenziale	II			60	50	70	65	67.4	57.6	7.4	7.6			64.4	54.6	4.4	4.6			3	3
BELLINZONA	3806	A	2	Residenziale	II			60	50	70	65	66.8	57.1	6.8	7.1			63.9	54.1	3.9	4.1			2.9	3
BELLINZONA	3806	A	3	Residenziale	II			60	50	70	65	66.2	56.4	6.2	6.4			63.2	53.4	3.2	3.4			3	3
BELLINZONA	3806	B	0	Lavorativo	II	x		65	55	70	65	57	47.2					54.1	44.3					2.9	2.9
BELLINZONA	3806	B	1	Residenziale	II			60	50	70	65	57.6	47.8					54.6	44.8					3	3

SEZIONE	Mappale	Lettera	Piano	Utilizzo piano	GdS	OIF Art. 42	Correttivo rot./inc.	Situazione prima del risanamento								Situazione dopo il risanamento									
								VLI G	VLI N	VA G	VA N	Lr G	Lr N	Lr>VLI G	Lr>VLI N	Lr>=VA G	Lr>=VA N	Lr G	Lr N	Lr>VLI G	Lr>VLI N	Lr>=VA G	Lr>=VA N	Lr diff G	Lr diff N
BELLINZONA	3806	B	2	Residenziale	II			60	50	70	65	57.7	47.9					54.7	44.9					3	3
BELLINZONA	3806	B	3	Residenziale	II			60	50	70	65	57.7	47.9					54.8	45					2.9	2.9
BELLINZONA	3806	C	1	Residenziale	II			60	50	70	65	54.7	45.1					51.7	42.1					3	3
BELLINZONA	3808	A	0	Residenziale	II			60	50	70	65	68.5	58.9	8.5	8.9			65.5	55.9	5.5	5.9			3	3
BELLINZONA	3808	A	1	Residenziale	II			60	50	70	65	68.5	58.9	8.5	8.9			65.5	55.9	5.5	5.9			3	3
BELLINZONA	3809	A	0	Residenziale	II			60	50	70	65	68.2	58.7	8.2	8.7			65.2	55.6	5.2	5.6			3	3.1
BELLINZONA	3813	A	0	Residenziale	II			60	50	70	65	55.9	46.3					52.9	43.3					3	3
BELLINZONA	3813	A	1	Residenziale	II			60	50	70	65	58.1	48.5					55.1	45.5					3	3
BELLINZONA	3813	A	2	Residenziale	II			60	50	70	65	59.4	49.8					56.4	46.8					3	3
BELLINZONA	3813	A	3	Residenziale	II			60	50	70	65	59.6	50					56.6	47					3	3
BELLINZONA	3814	A	0	Residenziale	II			60	50	70	65	68.4	58.8	8.4	8.8			65.4	55.8	5.4	5.8			3	3
BELLINZONA	3814	A	1	Residenziale	II			60	50	70	65	68.2	58.7	8.2	8.7			65.2	55.7	5.2	5.7			3	3
BELLINZONA	3814	A	2	Residenziale	II			60	50	70	65	67.8	58.2	7.8	8.2			64.8	55.2	4.8	5.2			3	3
BELLINZONA	3814	A	3	Residenziale	II			60	50	70	65	67.3	57.7	7.3	7.7			64.3	54.7	4.3	4.7			3	3
BELLINZONA	3816	C	0	Residenziale	II			60	50	70	65	58.9	49.3					58.8	49.3					0.1	
BELLINZONA	3816	C	1	Residenziale	II			60	50	70	65	59.9	50.3		0.3			59.7	50.2		0.2			0.2	0.1
BELLINZONA	3816	G	0	Lavorativo	II	x		65	55	70	65	55.6	46.3					55.4	46.1					0.2	0.2
BELLINZONA	3822	A	0	Lavorativo	II	x		65	55	70	65	69.9	60.4	4.9	5.4			66.7	57.2	1.7	2.2			3.2	3.2
BELLINZONA	3822	A	1	Residenziale	II			60	50	70	65	69.8	60.3	9.8	10.3			66.6	57.1	6.6	7.1			3.2	3.2
BELLINZONA	3822	A	2	Residenziale	II			60	50	70	65	69.3	59.8	9.3	9.8			66.2	56.7	6.2	6.7			3.1	3.1
BELLINZONA	3822	A	3	Residenziale	II			60	50	70	65	68.8	59.3	8.8	9.3			65.7	56.2	5.7	6.2			3.1	3.1
BELLINZONA	3822	A	4	Residenziale	II			60	50	70	65	68.2	58.6	8.2	8.6			65.1	55.6	5.1	5.6			3.1	3
BELLINZONA	3822	A	5	Residenziale	II			60	50	70	65	67.5	58	7.5	8			64.5	55	4.5	5			3	3
BELLINZONA	3822	A	6	Residenziale	II			60	50	70	65	67	57.4	7	7.4			64	54.5	4	4.5			3	2.9
BELLINZONA	3822	B	0	Lavorativo	II	x		65	55	70	65	60.2	50.7					56.2	46.7					4	4
BELLINZONA	3823	A	1	Residenziale	II		1	60	50	70	65	68.1	58	8.1	8			67.2	57	7.2	7			0.9	1
BELLINZONA	3825	A	0	Residenziale	II			60	50	70	65	31.3	20.6					28	16.9					3.3	3.7
BELLINZONA	3825	A	1	Residenziale	II			60	50	70	65	32.8	22.4					29.4	18.8					3.4	3.6
BELLINZONA	3826	A	0	Residenziale	II			60	50	70	65	28.8	17.7					25.8	14.3					3	3.4
BELLINZONA	3826	A	1	Residenziale	II			60	50	70	65	32.8	22.8					29.3	19					3.5	3.8
BELLINZONA	3826	A	2	Residenziale	II			60	50	70	65	37.2	27.5					33.4	23.6					3.8	3.9
BELLINZONA	3827	A	0	Residenziale	II			60	50	70	65	32.7	22.7					29	18.8					3.7	3.9
BELLINZONA	3827	A	1	Residenziale	II			60	50	70	65	39.7	30.1					35.7	26.1					4	4
BELLINZONA	3828	A	0	Residenziale	II			60	50	70	65	28.6	17.5					25.6	14.1					3	3.4
BELLINZONA	3828	A	1	Residenziale	II			60	50	70	65	31.9	21.8					28.4	18.1					3.5	3.7
BELLINZONA	3829	A	0	Residenziale	II			60	50	70	65	32.1	22.1					28.6	18.4					3.5	3.7
BELLINZONA	3829	A	1	Residenziale	II			60	50	70	65	38.2	28.6					34.4	24.7					3.8	3.9
BELLINZONA	3834	A	1	Residenziale	II			60	50	70	65	56.8	47.1					53.8	44.1					3	3
BELLINZONA	3834	A	2	Residenziale	II			60	50	70	65	57.8	48.2					54.8	45.2					3	3
BELLINZONA	3834	A	3	Residenziale	II			60	50	70	65	58.7	49.1					55.7	46.1					3	3
BELLINZONA	3835	A	0	Residenziale	II		1	60	50	70	65	59.4	49.9					58.4	48.8					1	1.1
BELLINZONA	3836	A	1	Residenziale	II			60	50	70	65	68.3	58.7	8.3	8.7			65.1	55.5	5.1	5.5			3.2	3.2
BELLINZONA	3836	A	2	Residenziale	II			60	50	70	65	68	58.4	8	8.4			64.9	55.3	4.9	5.3			3.1	3.1
BELLINZONA	3837	A	0	Residenziale	II		1	60	50	70	65	59.7	50.1		0.1			58.6	49.1					1.1	1
BELLINZONA	3837	A	1	Residenziale	II		1	60	50	70	65	60.9	51.4	0.9	1.4			59.9	50.3		0.3			1	1.1
BELLINZONA	3837	A	2	Residenziale	II		1	60	50	70	65	61.9	52.3	1.9	2.3			60.8	51.3	0.8	1.3			1.1	1
BELLINZONA	3837	A	3	Residenziale	II		1	60	50	70	65	63	53.5	3	3.5			62	52.5	2	2.5			1	1
BELLINZONA	3837	A	4	Residenziale	II		1	60	50	70	65	63.8	54.2	3.8	4.2			62.7	53.2	2.7	3.2			1.1	1
BELLINZONA	3840	A	0	Lavorativo	II	x		65	55	70	65	67.3	57.4	2.3	2.4			64.4	54.5					2.9	2.9
BELLINZONA	3840	A	1	Residenziale	II			60	50	70	65	67.1	57.2	7.1	7.2			64.2	54.2	4.2	4.2			2.9	3
BELLINZONA	3840	A	2	Residenziale	II			60	50	70	65	66.6	56.6	6.6	6.6			63.7	53.7	3.7	3.7			2.9	2.9
BELLINZONA	3840	A	3	Residenziale	II			60	50	70	65	65.9	55.9	5.9	5.9			63	52.9	3	2.9			2.9	3
BELLINZONA	3840	D	0	Lavorativo	II	x		65	55	70	65	59.5	49.7					56.5	46.7					3	3
BELLINZONA	3853	A	0	Residenziale	II			60	50	70	65	51.7	42.1					50.6	41.1					1.1	1
BELLINZONA	3853	A	1	Residenziale	II			60	50	70	65	53.2	43.7					52.2	42.6					1	1.1

SEZIONE	Mappale	Lettera	Piano	Utilizzo piano	GdS	OIF Art. 42	Correttivo rot./inc.	Situazione prima del risanamento								Situazione dopo il risanamento									
								VLI G	VLI N	VA G	VA N	Lr G	Lr N	Lr>VLI G	Lr>VLI N	Lr>=VA G	Lr>=VA N	Lr G	Lr N	Lr>VLI G	Lr>VLI N	Lr>=VA G	Lr>=VA N	Lr diff G	Lr diff N
BELLINZONA	3853	A	2	Residenziale	II			60	50	70	65	54.1	44.6					53.1	43.5					1	1.1
BELLINZONA	3853	A	3	Residenziale	II			60	50	70	65	55	45.4					53.9	44.4					1.1	1
BELLINZONA	3857	A	0	Residenziale	II			60	50	70	65	72.4	61.8	12.4	11.8	2.4		68.4	57.8	8.4	7.8			4	4
BELLINZONA	3857	A	1	Residenziale	II			60	50	70	65	71.2	60.6	11.2	10.6	1.2		67.2	56.6	7.2	6.6			4	4
BELLINZONA	3858	A	0	Residenziale	II			60	50	70	65	72.4	61.8	12.4	11.8	2.4		68.4	57.8	8.4	7.8			4	4
BELLINZONA	3858	A	1	Residenziale	II			60	50	70	65	70.8	60.2	10.8	10.2	0.8		66.8	56.2	6.8	6.2			4	4
BELLINZONA	3859	A	0	Residenziale	II			60	50	70	65	56.5	46.9					52.5	42.9					4	4
BELLINZONA	3859	A	1	Residenziale	II			60	50	70	65	58.8	49.2					54.8	45.2					4	4
BELLINZONA	3859	A	2	Residenziale	II			60	50	70	65	59.5	49.9					55.5	45.9					4	4
BELLINZONA	3859	A	3	Residenziale	II			60	50	70	65	60	50.4		0.4			56	46.4					4	4
BELLINZONA	3859	A	4	Residenziale	II			60	50	70	65	60.6	51	0.6	1			56.6	47					4	4
BELLINZONA	3863	A	0	Lavorativo	III	x		70	60	70	65	66.3	52.4					66.3	52.4						
BELLINZONA	3863	A	1	Lavorativo	III	x		70	60	70	65	65.5	51.6					65.5	51.6						
BELLINZONA	3863	A	2	Lavorativo	III	x		70	60	70	65	64.3	50.4					64.3	50.4						
BELLINZONA	3863	A	3	Lavorativo	III	x		70	60	70	65	63.1	49.3					63.1	49.2						0.1
BELLINZONA	3863	A	4	Residenziale	III			65	55	70	65	62.2	48.3					62.2	48.3						
BELLINZONA	3863	A	5	Residenziale	III			65	55	70	65	61.3	47.5					61.3	47.4						0.1
BELLINZONA	3865	A	0	Lavorativo	III	x		70	60	70	65	68.6	57					68.3	56.5					0.3	0.5
BELLINZONA	3865	A	1	Residenziale	III			65	55	70	65	67.9	56.3	2.9	1.3			67.4	55.7	2.4	0.7			0.5	0.6
BELLINZONA	3865	A	2	Residenziale	III			65	55	70	65	66.9	55.6	1.9	0.6			66.4	54.8	1.4				0.5	0.8
BELLINZONA	3866	A	1	Residenziale	II			60	50	70	65	62.2	49.6	2.2				59.2	46.6					3	3
BELLINZONA	3866	A	2	Residenziale	II			60	50	70	65	65.2	52.6	5.2	2.6			62.2	49.6	2.2				3	3
BELLINZONA	3881	A	0	Residenziale	II			60	50	70	65	70.7	61.2	10.7	11.2	0.7		67.6	58	7.6	8			3.1	3.2
BELLINZONA	3881	A	1	Residenziale	II			60	50	70	65	70.6	61	10.6	11	0.6		67.5	58	7.5	8			3.1	3
BELLINZONA	3881	A	2	Residenziale	II			60	50	70	65	70.2	60.6	10.2	10.6	0.2		67.2	57.7	7.2	7.7			3	2.9
BELLINZONA	3881	A	3	Residenziale	II			60	50	70	65	69.6	60.1	9.6	10.1			66.7	57.2	6.7	7.2			2.9	2.9
BELLINZONA	3881	A	4	Residenziale	II			60	50	70	65	68.8	59.3	8.8	9.3			66	56.5	6	6.5			2.8	2.8
BELLINZONA	3881	A	5	Residenziale	II			60	50	70	65	68.2	58.7	8.2	8.7			65.6	56	5.6	6			2.6	2.7
BELLINZONA	3881	A	6	Residenziale	II			60	50	70	65	67.6	58	7.6	8			64.9	55.4	4.9	5.4			2.7	2.6
BELLINZONA	3886	A	0	Residenziale	II			60	50	70	65	36.2	26.2					32.9	23					3.3	3.2
BELLINZONA	3886	A	1	Residenziale	II			60	50	70	65	36.8	26.7					33.4	23.4					3.4	3.3
BELLINZONA	3892	A	0	Lavorativo	II	x		65	55	70	65	70	60.5	5	5.5			67	57.5	2	2.5			3	3
BELLINZONA	3892	A	1	Residenziale	II			60	50	70	65	69.9	60.4	9.9	10.4			66.9	57.4	6.9	7.4			3	3
BELLINZONA	3895	A	0	Residenziale	III		1	65	55	70	65	49.7	39.6					46.7	36.1					3	3.5
BELLINZONA	3895	A	1	Residenziale	III		1	65	55	70	65	52.6	42.5					49.6	39					3	3.5
BELLINZONA	3898	A	0	Residenziale	II			60	50	70	65	54.3	44.8					50.4	40.9					3.9	3.9
BELLINZONA	3898	A	1	Residenziale	II			60	50	70	65	58.7	49.2					54.9	45.4					3.8	3.8
BELLINZONA	3900	A	0	Residenziale	II			60	50	70	65	69.3	59.7	9.3	9.7			66.3	56.7	6.3	6.7			3	3
BELLINZONA	3900	A	1	Residenziale	II			60	50	70	65	69.4	59.9	9.4	9.9			66.4	56.9	6.4	6.9			3	3
BELLINZONA	3902	A	0	Residenziale	II			60	50	70	65	61	51.4	1	1.4			58	48.4					3	3
BELLINZONA	3902	A	1	Residenziale	II			60	50	70	65	62.4	52.8	2.4	2.8			59.4	49.8					3	3
BELLINZONA	3904	1	0	Campo libero	II			60	50	70	65	71.6	62.1	11.6	12.1	1.6		67.6	58.1	7.6	8.1			4	4
BELLINZONA	3908	A	0	Residenziale	II			60	50	70	65	54.3	44.6					51.3	41.7					3	2.9
BELLINZONA	3908	A	1	Residenziale	II			60	50	70	65	57.7	48.1					54.7	45.1					3	3
BELLINZONA	3911	C	0	Residenziale	III			65	55	70	65	68.9	59.3	3.9	4.3			65.9	56.3	0.9	1.3			3	3
BELLINZONA	3911	C	1	Residenziale	III			65	55	70	65	69.1	59.5	4.1	4.5			66.1	56.5	1.1	1.5			3	3
BELLINZONA	3919	A	0	Residenziale	II			60	50	70	65	36.3	26					33.6	23.2					2.7	2.8
BELLINZONA	3919	A	1	Residenziale	II			60	50	70	65	40.4	30.5					38.1	28.3					2.3	2.2
BELLINZONA	3923	A	1	Residenziale	II			60	50	70	65	56.1	46.5					52.1	42.5					4	4
BELLINZONA	3924	A	1	Residenziale	II			60	50	70	65	63.6	54	3.6	4			59.6	50					4	4
BELLINZONA	3924	A	2	Residenziale	II			60	50	70	65	64	54.4	4	4.4			60	50.4		0.4			4	4
BELLINZONA	3925	A	1	Residenziale	II			60	50	70	65	71	61.4	11	11.4	1		67	57.4	7	7.4			4	4
BELLINZONA	3931	D	0	Residenziale	II			60	50	70	65	54.9	44.8					53.9	43.8					1	1
BELLINZONA	3931	D	1	Residenziale	II			60	50	70	65	55.7	45.6					54.7	44.6					1	1
BELLINZONA	3934	A	0	Residenziale	II			60	50	70	65	56	46.5					53	43.5					3	3

SEZIONE	Mappale	Lettera	Piano	Utilizzo piano	GdS	OIF Art. 42	Correttivo rot./inc.	Situazione prima del risanamento								Situazione dopo il risanamento									
								VLI G	VLI N	VA G	VA N	Lr G	Lr N	Lr>VLI G	Lr>VLI N	Lr>=VA G	Lr>=VA N	Lr G	Lr N	Lr>VLI G	Lr>VLI N	Lr>=VA G	Lr>=VA N	Lr diff G	Lr diff N
BELLINZONA	3934	A	1	Residenziale	II			60	50	70	65	57.5	48					54.5	45					3	3
BELLINZONA	3956	A	0	Residenziale	II			60	50	70	65	48.9	39.4					45.9	36.4					3	3
BELLINZONA	3956	A	1	Residenziale	II			60	50	70	65	50.9	41.4					47.9	38.4					3	3
BELLINZONA	3958	A	0	Residenziale	II			60	50	70	65	68.9	59.4	8.9	9.4			65.9	56.4	5.9	6.4			3	3
BELLINZONA	3958	A	1	Residenziale	II			60	50	70	65	69.1	59.6	9.1	9.6			66.1	56.6	6.1	6.6			3	3
BELLINZONA	3958	A	2	Residenziale	II			60	50	70	65	68.9	59.4	8.9	9.4			65.9	56.4	5.9	6.4			3	3
BELLINZONA	3958	A	3	Residenziale	II			60	50	70	65	68.4	58.9	8.4	8.9			65.4	55.9	5.4	5.9			3	3
BELLINZONA	3958	A	4	Residenziale	II			60	50	70	65	67.8	58.3	7.8	8.3			64.9	55.4	4.9	5.4			2.9	2.9
BELLINZONA	3958	A	5	Residenziale	II			60	50	70	65	67.3	57.8	7.3	7.8			64.4	54.9	4.4	4.9			2.9	2.9
BELLINZONA	3958	A	6	Residenziale	II			60	50	70	65	66.8	57.3	6.8	7.3			63.9	54.4	3.9	4.4			2.9	2.9
BELLINZONA	3961	1	0	Campo libero	II			60	50	70	65	62	49.4	2				59	46.4					3	3
BELLINZONA	3967	A	1	Residenziale	II			60	50	70	65	59.8	50.2		0.2			55.8	46.2					4	4
BELLINZONA	3967	A	2	Residenziale	II			60	50	70	65	60.8	51.2	0.8	1.2			56.8	47.2					4	4
BELLINZONA	3967	A	3	Residenziale	II			60	50	70	65	61.1	51.5	1.1	1.5			57.1	47.5					4	4
BELLINZONA	3967	A	4	Residenziale	II			60	50	70	65	61.5	51.9	1.5	1.9			57.5	47.9					4	4
BELLINZONA	3969	1	0	Campo libero	II			60	50	70	65	43.5	33.8					39.7	29.9					3.8	3.9
BELLINZONA	3970	A	1	Residenziale	II			60	50	70	65	40.6	30.7					38.3	28.1					2.3	2.6
BELLINZONA	3970	A	2	Residenziale	II			60	50	70	65	40.9	31.1					38.5	28.4					2.4	2.7
BELLINZONA	3970	D	0	Residenziale	II			60	50	70	65	52.7	42.8					52.3	42.3					0.4	0.5
BELLINZONA	3970	D	1	Residenziale	II			60	50	70	65	54.4	44.5					53.7	43.7					0.7	0.8
BELLINZONA	3970	D	2	Residenziale	II			60	50	70	65	54.8	44.9					54.1	44.1					0.7	0.8
BELLINZONA	3975	A	0	Residenziale	II			60	50	70	65	70.2	60.6	10.2	10.6	0.2		66.2	56.6	6.2	6.6			4	4
BELLINZONA	3975	A	1	Residenziale	II			60	50	70	65	70.4	60.8	10.4	10.8	0.4		66.4	56.8	6.4	6.8			4	4
BELLINZONA	3978	A	1	Residenziale	II			60	50	70	65	57.3	47.4					54.5	44.5					2.8	2.9
BELLINZONA	3978	A	2	Residenziale	II			60	50	70	65	57.7	47.8					54.9	44.9					2.8	2.9
BELLINZONA	3978	A	3	Residenziale	II			60	50	70	65	58	48.1					55.2	45.2					2.8	2.9
BELLINZONA	3978	A	4	Residenziale	II			60	50	70	65	58.4	48.6					55.6	45.7					2.8	2.9
BELLINZONA	3981	A	1	Residenziale	II			60	50	70	65	59.2	46.6					56.2	43.6					3	3
BELLINZONA	3989	A	0	Residenziale	II			60	50	70	65	39	29.3					38.3	28.6					0.7	0.7
BELLINZONA	3989	A	1	Residenziale	II			60	50	70	65	39.6	29.8					38.8	29.1					0.8	0.7
BELLINZONA	3989	A	2	Residenziale	II			60	50	70	65	40.3	30.6					39.6	29.9					0.7	0.7
BELLINZONA	3989	A	3	Residenziale	II			60	50	70	65	42.6	33					42.1	32.6					0.5	0.4
BELLINZONA	3991	A	0	Residenziale	III			65	55	70	65	40.7	30.5					39.8	29.4					0.9	1.1
BELLINZONA	3991	A	1	Residenziale	III			65	55	70	65	42.7	32.3					41.9	31.4					0.8	0.9
BELLINZONA	3991	A	2	Residenziale	III			65	55	70	65	43.9	33.3					43.4	32.5					0.5	0.8
BELLINZONA	3991	A	3	Residenziale	III			65	55	70	65	46.1	35					45.7	34.4					0.4	0.6
BELLINZONA	3991	A	4	Residenziale	III			65	55	70	65	46.7	35.7					46.1	34.8					0.6	0.9
BELLINZONA	3991	A	5	Residenziale	III			65	55	70	65	47.3	36.5					46.5	35.3					0.8	1.2
BELLINZONA	3991	A	6	Residenziale	III			65	55	70	65	48.2	37.8					46.8	36					1.4	1.8
BELLINZONA	3993	A	0	Residenziale	II			60	50	70	65	49.1	39.7					47.2	37.8					1.9	1.9
BELLINZONA	3993	A	1	Residenziale	II			60	50	70	65	52.1	42.7					50.6	41.2					1.5	1.5
BELLINZONA	3996	A	0	Lavorativo	II	x		65	55	70	65	71.1	61.5	6.1	6.5	1.1		67.3	57.7	2.3	2.7			3.8	3.8
BELLINZONA	3997	A	0	Lavorativo	II	x		65	55	70	65	68.1	58.4	3.1	3.4			65.2	55.4	0.2	0.4			2.9	3
BELLINZONA	3997	A	1	Residenziale	II			60	50	70	65	68	58.3	8	8.3			65.1	55.4	5.1	5.4			2.9	2.9
BELLINZONA	3997	A	2	Residenziale	II			60	50	70	65	67.7	58	7.7	8			64.8	55	4.8	5			2.9	3
BELLINZONA	3997	A	3	Residenziale	II			60	50	70	65	67	57.2	7	7.2			64.1	54.3	4.1	4.3			2.9	2.9
BELLINZONA	3997	A	4	Residenziale	II			60	50	70	65	66.3	56.5	6.3	6.5			63.4	53.5	3.4	3.5			2.9	3
BELLINZONA	3998	A	0	Residenziale	II		1	60	50	70	65	71.5	61.9	11.5	11.9	1.5		70.2	60.7	10.2	10.7	0.2		1.3	1.2
BELLINZONA	3998	A	1	Residenziale	II		1	60	50	70	65	71.5	61.9	11.5	11.9	1.5		70.2	60.7	10.2	10.7	0.2		1.3	1.2
BELLINZONA	3998	A	2	Residenziale	II		1	60	50	70	65	71.2	61.6	11.2	11.6	1.2		69.8	60.3	9.8	10.3			1.4	1.3
BELLINZONA	3998	A	3	Residenziale	II		1	60	50	70	65	70.6	61	10.6	11	0.6		69.3	59.7	9.3	9.7			1.3	1.3
BELLINZONA	3998	A	4	Residenziale	II		1	60	50	70	65	69.6	60	9.6	10			68.2	58.6	8.2	8.6			1.4	1.4
BELLINZONA	3998	A	5	Residenziale	II		1	60	50	70	65	69.1	59.5	9.1	9.5			67.6	58.1	7.6	8.1			1.5	1.4
BELLINZONA	3998	A	6	Residenziale	II		1	60	50	70	65	68.5	58.9	8.5	8.9			67	57.4	7	7.4			1.5	1.5
BELLINZONA	4005	A	0	Residenziale	II			60	50	70	65	62	48.9	2				59	45.9					3	3

SEZIONE	Mappale	Lettera	Piano	Utilizzo piano	GdS	OIF Art. 42	Correttivo rot./inc.	Situazione prima del risanamento								Situazione dopo il risanamento									
								VLI G	VLI N	VA G	VA N	Lr G	Lr N	Lr>VLI G	Lr>VLI N	Lr>=VA G	Lr>=VA N	Lr G	Lr N	Lr>VLI G	Lr>VLI N	Lr>=VA G	Lr>=VA N	Lr diff G	Lr diff N
BELLINZONA	4005	A	1	Residenziale	II			60	50	70	65	62.3	49.3	2.3				59.3	46.3					3	3
BELLINZONA	4008	A	0	Residenziale	II			60	50	70	65	55.3	45.8					54.3	44.8					1	1
BELLINZONA	4008	A	1	Residenziale	II			60	50	70	65	56.3	46.8					55.3	45.8					1	1
BELLINZONA	4010	A	1	Residenziale	II			60	50	70	65	69	59.4	9	9.4			65	55.4	5	5.4			4	4
BELLINZONA	4010	A	2	Residenziale	II			60	50	70	65	68.7	59.1	8.7	9.1			64.8	55.2	4.8	5.2			3.9	3.9
BELLINZONA	4010	A	3	Residenziale	II			60	50	70	65	68.3	58.8	8.3	8.8			64.4	54.8	4.4	4.8			3.9	4
BELLINZONA	4010	A	4	Residenziale	II			60	50	70	65	68	58.4	8	8.4			64	54.4	4	4.4			4	4
BELLINZONA	4012	B	0	Residenziale	II			60	50	70	65	61.2	51.7	1.2	1.7			58.2	48.7					3	3
BELLINZONA	4012	B	1	Residenziale	II			60	50	70	65	61.7	52.2	1.7	2.2			58.7	49.2					3	3
BELLINZONA	4012	B	2	Residenziale	II			60	50	70	65	61.8	52.3	1.8	2.3			58.8	49.3					3	3
BELLINZONA	4018	A	0	Residenziale	II			60	50	70	65	53.2	43.1					52.2	42.1					1	1
BELLINZONA	4020	A	0	Lavorativo	II	x		65	55	70	65	61.2	51.7					57.2	47.7					4	4
BELLINZONA	4020	A	1	Lavorativo	II	x		65	55	70	65	61.9	52.4					57.9	48.4					4	4
BELLINZONA	4020	A	2	Lavorativo	II	x		65	55	70	65	62.1	52.6					58.2	48.6					3.9	4
BELLINZONA	4020	A	3	Lavorativo	II	x		65	55	70	65	62.3	52.7					58.3	48.8					4	3.9
BELLINZONA	4020	A	4	Lavorativo	II	x		65	55	70	65	62.3	52.8					58.3	48.8					4	4
BELLINZONA	4022	A	0	Lavorativo	III	x		70	60	70	65	70.4	60.8	0.4	0.8	0.4		67.4	57.8					3	3
BELLINZONA	4022	E	0	Lavorativo	III	x		70	60	70	65	62.5	52.9					59.5	49.9					3	3
BELLINZONA	4023	A	0	Lavorativo	II	x		65	55	70	65	69.5	59.9	4.5	4.9			66.5	56.9	1.5	1.9			3	3
BELLINZONA	4023	D	0	Lavorativo	II	x		65	55	70	65	71.4	61.8	6.4	6.8	1.4		68.4	58.8	3.4	3.8			3	3
BELLINZONA	4023	D	1	Residenziale	II			60	50	70	65	70.9	61.3	10.9	11.3	0.9		67.9	58.3	7.9	8.3			3	3
BELLINZONA	4023	D	2	Residenziale	II			60	50	70	65	70.1	60.5	10.1	10.5	0.1		67.1	57.5	7.1	7.5			3	3
BELLINZONA	4023	D	3	Residenziale	II			60	50	70	65	69.3	59.7	9.3	9.7			66.3	56.7	6.3	6.7			3	3
BELLINZONA	4023	E	0	Lavorativo	II	x		65	55	70	65	71.5	61.9	6.5	6.9	1.5		68.5	58.9	3.5	3.9			3	3
BELLINZONA	4023	F	0	Lavorativo	II	x		65	55	70	65	71.6	62	6.6	7	1.6		68.6	59	3.6	4			3	3
BELLINZONA	4023	F	1	Residenziale	II			60	50	70	65	71	61.4	11	11.4	1		68	58.4	8	8.4			3	3
BELLINZONA	4023	F	2	Residenziale	II			60	50	70	65	70.2	60.6	10.2	10.6	0.2		67.2	57.6	7.2	7.6			3	3
BELLINZONA	4023	G	0	Lavorativo	II	x		65	55	70	65	69.1	59.5	4.1	4.5			66.1	56.5	1.1	1.5			3	3
BELLINZONA	4027	A	0	Lavorativo	II	x		65	55	70	65	40	30.3					37.1	27.1					2.9	3.2
BELLINZONA	4027	A	1	Lavorativo	II	x		65	55	70	65	40.1	30.3					37.1	27.1					3	3.2
BELLINZONA	4027	A	2	Lavorativo	II	x		65	55	70	65	39.7	29.8					36.7	26.7					3	3.1
BELLINZONA	4027	A	3	Lavorativo	II	x		65	55	70	65	40.8	31.1					37.7	27.7					3.1	3.4
BELLINZONA	4027	A	4	Lavorativo	II	x		65	55	70	65	46.7	37.1					42.9	33.3					3.8	3.8
BELLINZONA	4036	A	0	Residenziale	II			60	50	70	65	46.3	35.9					45.9	35.5					0.4	0.4
BELLINZONA	4036	A	1	Residenziale	II			60	50	70	65	48.2	37.8					47.8	37.4					0.4	0.4
BELLINZONA	4038	A	0	Residenziale	II			60	50	70	65	44	33.7					43.9	33.6					0.1	0.1
BELLINZONA	4038	A	1	Residenziale	II			60	50	70	65	45	34.6					44.8	34.5					0.2	0.1
BELLINZONA	4040	A	0	Residenziale	II			60	50	70	65	35.2	24.8					34.2	23.7					1	1.1
BELLINZONA	4040	A	1	Residenziale	II			60	50	70	65	39.6	29.2					39.1	28.8					0.5	0.4
BELLINZONA	4045	A	0	Residenziale	II			60	50	70	65	44.5	35.1					44.1	34.7					0.4	0.4
BELLINZONA	4045	A	1	Residenziale	II			60	50	70	65	47.5	38					47	37.6					0.5	0.4
BELLINZONA	4045	C	0	Residenziale	II			60	50	70	65	45.4	36					45.1	35.8					0.3	0.2
BELLINZONA	4050	B	0	Lavorativo	III	x		70	60	70	65	64.6	51.7					64.6	51.7						
BELLINZONA	4050	B	1	Residenziale	III			65	55	70	65	64.4	51.6					64.4	51.5						0.1
BELLINZONA	4050	B	2	Residenziale	III			65	55	70	65	63.7	50.9					63.7	50.9						
BELLINZONA	4050	B	3	Residenziale	III			65	55	70	65	63.2	50.3					63.1	50.3					0.1	
BELLINZONA	4050	B	4	Residenziale	III			65	55	70	65	62.5	49.7					62.5	49.7						
BELLINZONA	4050	C	2	Residenziale	III			65	55	70	65	54.5	44.1					52	41.5					2.5	2.6
BELLINZONA	4050	C	3	Residenziale	III			65	55	70	65	55.3	44.9					53.1	42.4					2.2	2.5
BELLINZONA	4050	C	4	Residenziale	III			65	55	70	65	55.6	45.2					53.3	42.6					2.3	2.6
BELLINZONA	4055	A	0	Lavorativo	II	x		65	55	70	65	66.6	57	1.6	2			62.6	53					4	4
BELLINZONA	4055	A	1	Residenziale	II			60	50	70	65	66.9	57.3	6.9	7.3			62.9	53.3	2.9	3.3			4	4
BELLINZONA	4055	A	2	Residenziale	II			60	50	70	65	66.8	57.2	6.8	7.2			62.8	53.2	2.8	3.2			4	4
BELLINZONA	4056	A	1	Residenziale	II			60	50	70	65	61.7	52.1	1.7	2.1			57.7	48.1					4	4
BELLINZONA	4056	A	2	Residenziale	II			60	50	70	65	62.1	52.5	2.1	2.5			58.1	48.5					4	4

SEZIONE	Mappale	Lettera	Piano	Utilizzo piano	GdS	OIF Art. 42	Correttivo rot./inc.	Situazione prima del risanamento								Situazione dopo il risanamento									
								VLI G	VLI N	VA G	VA N	Lr G	Lr N	Lr>VLI G	Lr>VLI N	Lr>=VA G	Lr>=VA N	Lr G	Lr N	Lr>VLI G	Lr>VLI N	Lr>=VA G	Lr>=VA N	Lr diff G	Lr diff N
BELLINZONA	4056	A	3	Residenziale	II			60	50	70	65	62.7	53.1	2.7	3.1			58.7	49.1					4	4
BELLINZONA	4058	C	1	Residenziale	II			60	50	70	65	55.7	46.2					51.8	42.2					3.9	4
BELLINZONA	4058	C	2	Residenziale	II			60	50	70	65	56.6	47					52.6	43.1					4	3.9
BELLINZONA	4065	A	0	Lavorativo	II	x		65	55	70	65	66.9	57.3	1.9	2.3			62.9	53.3					4	4
BELLINZONA	4065	A	1	Lavorativo	II	x		65	55	70	65	67.2	57.6	2.2	2.6			63.2	53.6					4	4
BELLINZONA	4065	B	0	Lavorativo	II	x		65	55	70	65	68.8	59.2	3.8	4.2			64.8	55.2		0.2			4	4
BELLINZONA	4067	A	0	Residenziale	II			60	50	70	65	60.4	50.8	0.4	0.8			56.4	46.8					4	4
BELLINZONA	4067	A	1	Residenziale	II			60	50	70	65	61.3	51.7	1.3	1.7			57.4	47.8					3.9	3.9
BELLINZONA	4079	A	0	Residenziale	II			60	50	70	65	55.5	45.8					53.4	43.7					2.1	2.1
BELLINZONA	4079	A	1	Residenziale	II			60	50	70	65	57.9	48.2					56	46.3					1.9	1.9
BELLINZONA	4079	A	2	Residenziale	II			60	50	70	65	58.8	49.1					57	47.3					1.8	1.8
BELLINZONA	4079	A	3	Residenziale	II			60	50	70	65	59	49.3					57.2	47.5					1.8	1.8
BELLINZONA	4080	A	1	Residenziale	II			60	50	70	65	57.4	46.9					55.6	44.4					1.8	2.5
BELLINZONA	4080	A	2	Residenziale	II			60	50	70	65	57.9	47.5					56	44.9					1.9	2.6
BELLINZONA	4080	A	3	Residenziale	II			60	50	70	65	58.1	47.7					56.1	45.2					2	2.5
BELLINZONA	4080	A	4	Residenziale	II			60	50	70	65	58.1	47.8					56.1	45.2					2	2.6
BELLINZONA	4080	A	5	Residenziale	II			60	50	70	65	58.1	47.8					56.1	45.2					2	2.6
BELLINZONA	4080	A	6	Residenziale	II			60	50	70	65	58.6	48.5					56.3	45.8					2.3	2.7
BELLINZONA	4080	A	7	Residenziale	II			60	50	70	65	59.3	49.4					56.9	46.6					2.4	2.8
BELLINZONA	4081	A	0	Residenziale	II			60	50	70	65	44.8	35					43.8	34					1	1
BELLINZONA	4081	A	1	Residenziale	II			60	50	70	65	47.5	37.7					46.7	37					0.8	0.7
BELLINZONA	4084	A	0	Residenziale	II			60	50	70	65	48.9	39.3					45	35.4					3.9	3.9
BELLINZONA	4084	A	1	Residenziale	II			60	50	70	65	50.9	41.3					46.9	37.3					4	4
BELLINZONA	4087	A	1	Residenziale	II			60	50	70	65	62.4	48.4	2.4				59.4	45.4					3	3
BELLINZONA	4087	A	2	Residenziale	II			60	50	70	65	62.2	48.1	2.2				59.2	45.1					3	3
BELLINZONA	4087	A	3	Residenziale	II			60	50	70	65	61.7	47.7	1.7				58.8	44.7					2.9	3
BELLINZONA	4087	A	4	Residenziale	II			60	50	70	65	60.8	46.9	0.8				57.8	43.9					3	3
BELLINZONA	4088	A	0	Residenziale	II			60	50	70	65	61.7	52.1	1.7	2.1			57.7	48.1					4	4
BELLINZONA	4090	A	0	Residenziale	II			60	50	70	65	41.3	31					41.3	30.9						0.1
BELLINZONA	4090	A	1	Residenziale	II			60	50	70	65	41.7	31.4					41.7	31.3						0.1
BELLINZONA	4090	A	2	Residenziale	II			60	50	70	65	43.1	32.8					43.1	32.7						0.1
BELLINZONA	4092	A	1	Residenziale	II			60	50	70	65	56.1	46.5					52.1	42.5					4	4
BELLINZONA	4092	A	2	Residenziale	II			60	50	70	65	56.9	47.3					53	43.4					3.9	3.9
BELLINZONA	4093	A	1	Residenziale	II			60	50	70	65	61.8	48.2	1.8				58.8	45.3					3	2.9
BELLINZONA	4094	C	0	Residenziale	II			60	50	70	65	45.6	36.2					45.4	36.1					0.2	0.1
BELLINZONA	4094	C	1	Residenziale	II			60	50	70	65	46.5	37.1					46.4	37					0.1	0.1
BELLINZONA	4094	C	2	Residenziale	II			60	50	70	65	48.5	39.2					48.4	39.1					0.1	0.1
BELLINZONA	4094	C	3	Residenziale	II			60	50	70	65	48.9	39.5					48.8	39.4					0.1	0.1
BELLINZONA	4097	A	0	Lavorativo	II	x		65	55	70	65	55.8	46.2					53.1	43.5					2.7	2.7
BELLINZONA	4097	A	1	Residenziale	II			60	50	70	65	58.7	49.1					55.8	46.2					2.9	2.9
BELLINZONA	4097	A	2	Residenziale	II			60	50	70	65	59.6	49.9					56.7	47					2.9	2.9
BELLINZONA	4097	A	3	Residenziale	II			60	50	70	65	60.2	50.5	0.2	0.5			57.2	47.6					3	2.9
BELLINZONA	4102	A	0	Lavorativo	II	x		65	55	70	65	59.7	49					56.7	46					3	3
BELLINZONA	4102	A	1	Residenziale	II			60	50	70	65	60.3	49.6	0.3				57.3	46.6					3	3
BELLINZONA	4102	A	2	Residenziale	II			60	50	70	65	60.6	50	0.6				57.6	47					3	3
BELLINZONA	4102	A	3	Residenziale	II			60	50	70	65	61	50.5	1	0.5			58	47.5					3	3
BELLINZONA	4110	A	0	Residenziale	II			60	50	70	65	35.1	24.5					34.1	23.6					1	0.9
BELLINZONA	4110	A	1	Residenziale	II			60	50	70	65	35.9	25.5					35.4	25					0.5	0.5
BELLINZONA	4119	1	0	Campo libero	III			65	55	70	65	70.6	61.1	5.6	6.1	0.6		67.6	58.1	2.6	3.1			3	3
BELLINZONA	4122	A	0	Residenziale	II			60	50	70	65	60.3	50.8	0.3	0.8			57.3	47.8					3	3
BELLINZONA	4122	A	1	Residenziale	II			60	50	70	65	60.6	51	0.6	1			57.5	48					3.1	3
BELLINZONA	4122	A	2	Residenziale	II			60	50	70	65	60.6	51.1	0.6	1.1			57.6	48					3	3.1
BELLINZONA	4122	A	3	Residenziale	II			60	50	70	65	60.5	51	0.5	1			57.5	48					3	3
BELLINZONA	4122	A	4	Residenziale	II			60	50	70	65	60.5	50.9	0.5	0.9			57.4	47.9					3.1	3
BELLINZONA	4122	A	5	Residenziale	II			60	50	70	65	60.4	50.8	0.4	0.8			57.3	47.8					3.1	3

SEZIONE	Mappale	Lettera	Piano	Utilizzo piano	GdS	OIF Art. 42	Correttivo rot./inc.	Situazione prima del risanamento								Situazione dopo il risanamento									
								VLI G	VLI N	VA G	VA N	Lr G	Lr N	Lr>VLI G	Lr>VLI N	Lr>=VA G	Lr>=VA N	Lr G	Lr N	Lr>VLI G	Lr>VLI N	Lr>=VA G	Lr>=VA N	Lr diff G	Lr diff N
BELLINZONA	4122	A	6	Residenziale	II			60	50	70	65	60.1	50.6	0.1	0.6			57.1	47.6					3	3
BELLINZONA	4128	A	0	Residenziale	II			60	50	70	65	43.8	34.3					42.9	33.5					0.9	0.8
BELLINZONA	4128	A	1	Residenziale	II			60	50	70	65	48.5	39					47.8	38.4					0.7	0.6
BELLINZONA	4129	K	0	Lavorativo	II	x		65	55	70	65	44.6	35.1					43.2	33.8					1.4	1.3
BELLINZONA	4137	A	0	Lavorativo	II	x		65	55	70	65	37.1	25.1					34.5	22.1					2.6	3
BELLINZONA	4137	A	1	Residenziale	II			60	50	70	65	37.9	26.1					35.5	23.1					2.4	3
BELLINZONA	4137	A	2	Residenziale	II			60	50	70	65	39.8	28.9					37	25.5					2.8	3.4
BELLINZONA	4137	A	3	Residenziale	II			60	50	70	65	43.5	33.4					40	29.8					3.5	3.6
BELLINZONA	4137	A	4	Residenziale	II			60	50	70	65	44.1	33.8					40.7	30.2					3.4	3.6
BELLINZONA	4137	A	5	Residenziale	II			60	50	70	65	44.8	34.3					41.4	30.7					3.4	3.6
BELLINZONA	4138	A	0	Residenziale	II			60	50	70	65	60.9	46.4	0.9				60.9	46.3	0.9					0.1
BELLINZONA	4142	A	0	Residenziale	II			60	50	70	65	36.1	25.3					33.7	22.8					2.4	2.5
BELLINZONA	4142	A	1	Residenziale	II			60	50	70	65	37.1	26.6					35.2	24.7					1.9	1.9
BELLINZONA	4142	A	2	Residenziale	II			60	50	70	65	41.7	31.9					40.4	30.7					1.3	1.2
BELLINZONA	4142	A	3	Residenziale	II			60	50	70	65	39.1	28.9					36.8	26.6					2.3	2.3
BELLINZONA	4144	1	0	Campo libero	II			60	50	70	65	58.2	44.4					58	44					0.2	0.4
BELLINZONA	4145	A	1	Residenziale	II			60	50	70	65	59.9	50.3					56.9	47.3					3	3
BELLINZONA	4145	A	2	Residenziale	II			60	50	70	65	60.7	51.2	0.7	1.2			57.8	48.2					2.9	3
BELLINZONA	4145	A	3	Residenziale	II			60	50	70	65	62.3	52.7	2.3	2.7			59.3	49.7					3	3
BELLINZONA	4145	A	4	Residenziale	II			60	50	70	65	62.4	52.8	2.4	2.8			59.4	49.8					3	3
BELLINZONA	4146	A	1	Residenziale	II			60	50	70	65	54.1	44.4					51.1	41.4					3	3
BELLINZONA	4146	A	2	Residenziale	II			60	50	70	65	54.4	44.8					51.5	41.8					2.9	3
BELLINZONA	4146	A	3	Residenziale	II			60	50	70	65	54.9	45.2					51.9	42.2					3	3
BELLINZONA	4146	A	4	Residenziale	II			60	50	70	65	55.2	45.5					52.2	42.5					3	3
BELLINZONA	4146	A	5	Residenziale	II			60	50	70	65	55.9	46.2					52.9	43.2					3	3
BELLINZONA	4153	A	0	Residenziale	II			60	50	70	65	45.7	35.4					45.6	35.2					0.1	0.2
BELLINZONA	4153	A	1	Residenziale	II			60	50	70	65	46.1	35.8					45.9	35.6					0.2	0.2
BELLINZONA	4154	A	0	Residenziale	II			60	50	70	65	45.4	35					45.3	34.9					0.1	0.1
BELLINZONA	4154	A	1	Residenziale	II			60	50	70	65	45.8	35.4					45.6	35.3					0.2	0.1
BELLINZONA	4155	A	0	Residenziale	II			60	50	70	65	39.3	28.9					39	28.7					0.3	0.2
BELLINZONA	4155	A	1	Residenziale	II			60	50	70	65	41.5	31					41	30.6					0.5	0.4
BELLINZONA	4155	A	2	Residenziale	II			60	50	70	65	42	31.7					41.9	31.6					0.1	0.1
BELLINZONA	4156	A	0	Residenziale	II			60	50	70	65	53.4	43.8					50.4	40.8					3	3
BELLINZONA	4156	A	1	Residenziale	II			60	50	70	65	54.1	44.5					51.1	41.5					3	3
BELLINZONA	4156	A	2	Residenziale	II			60	50	70	65	56.1	46.5					53.1	43.5					3	3
BELLINZONA	4156	A	3	Residenziale	II			60	50	70	65	59.1	49.5					56.1	46.5					3	3
BELLINZONA	4157	A	0	Residenziale	II			60	50	70	65	39.3	29					39.2	28.8					0.1	0.2
BELLINZONA	4157	A	1	Residenziale	II			60	50	70	65	40.4	30					40.2	29.8					0.2	0.2
BELLINZONA	4160	A	0	Residenziale	II			60	50	70	65	40.6	30.3					40.5	30.2					0.1	0.1
BELLINZONA	4160	A	1	Residenziale	II			60	50	70	65	41.6	31.2					41.5	31.1					0.1	0.1
BELLINZONA	4161	A	0	Residenziale	II			60	50	70	65	44.8	34.5					44.7	34.4					0.1	0.1
BELLINZONA	4161	A	1	Residenziale	II			60	50	70	65	45.4	35.1					45.3	35					0.1	0.1
BELLINZONA	4163	C	0	Lavorativo	II	x	1	65	55	70	65	69	59.4	4	4.4			65	55.4		0.4			4	4
BELLINZONA	4163	C	1	Residenziale	II		1	60	50	70	65	69.3	59.7	9.3	9.7			65.3	55.7	5.3	5.7			4	4
BELLINZONA	4163	C	2	Residenziale	II		1	60	50	70	65	69.3	59.7	9.3	9.7			65.3	55.7	5.3	5.7			4	4
BELLINZONA	4166	A	1	Residenziale	II			60	50	70	65	54.7	45.1					51.7	42.1					3	3
BELLINZONA	4166	A	2	Residenziale	II			60	50	70	65	55.7	46.1					52.7	43.1					3	3
BELLINZONA	4166	B	0	Lavorativo	II	x		65	55	70	65	52.5	42.9					49.5	39.9					3	3
BELLINZONA	4176	A	0	Residenziale	II			60	50	70	65	61.5	47.3	1.5				58.6	44.3					2.9	3
BELLINZONA	4176	A	1	Residenziale	II			60	50	70	65	61.6	47.4	1.6				58.7	44.5					2.9	2.9
BELLINZONA	4176	A	2	Residenziale	II			60	50	70	65	61.4	47.2	1.4				58.5	44.3					2.9	2.9
BELLINZONA	4176	A	3	Residenziale	II			60	50	70	65	61.1	46.9	1.1				58.2	44					2.9	2.9
BELLINZONA	4178	A	0	Lavorativo	II	x	1	65	55	70	65	66	56.4	1	1.4			62	52.4					4	4
BELLINZONA	4178	A	1	Residenziale	II		1	60	50	70	65	66.5	56.9	6.5	6.9			62.5	52.9	2.5	2.9			4	4
BELLINZONA	4178	A	2	Residenziale	II		1	60	50	70	65	66.6	57	6.6	7			62.6	53	2.6	3			4	4

SEZIONE	Mappale	Lettera	Piano	Utilizzo piano	GdS	OIF Art. 42	Correttivo rot./inc.	Situazione prima del risanamento								Situazione dopo il risanamento									
								VLI G	VLI N	VA G	VA N	Lr G	Lr N	Lr>VLI G	Lr>VLI N	Lr>=VA G	Lr>=VA N	Lr G	Lr N	Lr>VLI G	Lr>VLI N	Lr>=VA G	Lr>=VA N	Lr diff G	Lr diff N
BELLINZONA	4179	A	1	Residenziale	II			60	50	70	65	59.9	50.3		0.3			55.9	46.3					4	4
BELLINZONA	4179	A	2	Residenziale	II			60	50	70	65	60.5	50.9	0.5	0.9			56.5	46.9					4	4
BELLINZONA	4179	A	3	Residenziale	II			60	50	70	65	61	51.4	1	1.4			57	47.4					4	4
BELLINZONA	4179	A	4	Residenziale	II			60	50	70	65	61.4	51.8	1.4	1.8			57.4	47.8					4	4
BELLINZONA	4184	A	0	Residenziale	II			60	50	70	65	56.6	47					52.6	43					4	4
BELLINZONA	4184	A	1	Residenziale	II			60	50	70	65	58.6	49					54.6	45					4	4
BELLINZONA	4190	A	0	Lavorativo	II	x		65	55	70	65	69.2	59.6	4.2	4.6			68.2	58.6	3.2	3.6			1	1
BELLINZONA	4190	A	1	Residenziale	II			60	50	70	65	69.2	59.6	9.2	9.6			68.2	58.6	8.2	8.6			1	1
BELLINZONA	4190	A	2	Residenziale	II			60	50	70	65	68.9	59.2	8.9	9.2			67.8	58.2	7.8	8.2			1.1	1
BELLINZONA	4190	A	3	Residenziale	II			60	50	70	65	68.4	58.8	8.4	8.8			67.4	57.8	7.4	7.8			1	1
BELLINZONA	4190	A	4	Residenziale	II			60	50	70	65	67.9	58.3	7.9	8.3			66.9	57.3	6.9	7.3			1	1
BELLINZONA	4190	A	5	Residenziale	II			60	50	70	65	67.4	57.8	7.4	7.8			66.4	56.8	6.4	6.8			1	1
BELLINZONA	4191	A	0	Lavorativo	III	x		70	60	70	65	69.2	55.4					69.2	55.4						
BELLINZONA	4191	A	1	Residenziale	III			65	55	70	65	67.5	53.7	2.5				67.5	53.7	2.5					
BELLINZONA	4191	A	2	Residenziale	III			65	55	70	65	65.7	51.9	0.7				65.6	51.9	0.6				0.1	
BELLINZONA	4191	A	3	Residenziale	III			65	55	70	65	64.2	50.5					64.2	50.4						0.1
BELLINZONA	4200	A	0	Residenziale	II			60	50	70	65	43.9	30.1					41	27.1					2.9	3
BELLINZONA	4200	A	1	Residenziale	II			60	50	70	65	47.2	33.1					44.4	30.2					2.8	2.9
BELLINZONA	4200	A	2	Residenziale	II			60	50	70	65	48.3	34.5					45.8	31.8					2.5	2.7
BELLINZONA	4200	A	3	Residenziale	II			60	50	70	65	48.5	35					46.1	32.3					2.4	2.7
BELLINZONA	4205	A	0	Residenziale	II			60	50	70	65	48	33.8					45	30.8					3	3
BELLINZONA	4205	A	1	Residenziale	II			60	50	70	65	49.5	35.3					46.6	32.3					2.9	3
BELLINZONA	4205	A	2	Residenziale	II			60	50	70	65	50.6	36.3					47.7	33.4					2.9	2.9
BELLINZONA	4205	A	3	Residenziale	II			60	50	70	65	51.4	37.1					48.7	34.3					2.7	2.8
BELLINZONA	4205	A	4	Residenziale	II			60	50	70	65	52.1	37.8					49.6	35.3					2.5	2.5
BELLINZONA	4205	A	5	Residenziale	II			60	50	70	65	52.3	38.1					50	35.7					2.3	2.4
BELLINZONA	4206	A	0	Lavorativo	II	x		65	55	70	65	67.7	58.2	2.7	3.2			63.7	54.2					4	4
BELLINZONA	4206	A	1	Residenziale	II			60	50	70	65	68	58.5	8	8.5			64	54.5	4	4.5			4	4
BELLINZONA	4206	A	2	Residenziale	II			60	50	70	65	67.8	58.3	7.8	8.3			63.8	54.3	3.8	4.3			4	4
BELLINZONA	4206	A	3	Residenziale	II			60	50	70	65	67.5	58	7.5	8			63.5	54	3.5	4			4	4
BELLINZONA	4206	A	4	Residenziale	II			60	50	70	65	67.1	57.6	7.1	7.6			63.1	53.6	3.1	3.6			4	4
BELLINZONA	4206	A	5	Residenziale	II			60	50	70	65	66.7	57.2	6.7	7.2			62.7	53.2	2.7	3.2			4	4
BELLINZONA	4206	B	1	Residenziale	II			60	50	70	65	59.6	50.1		0.1			55.6	46.1					4	4
BELLINZONA	4206	B	2	Residenziale	II			60	50	70	65	59.7	50.2		0.2			55.7	46.2					4	4
BELLINZONA	4206	B	3	Residenziale	II			60	50	70	65	59.7	50.1		0.1			55.7	46.2					4	3.9
BELLINZONA	4206	B	4	Residenziale	II			60	50	70	65	59.5	50					55.5	46					4	4
BELLINZONA	4206	B	5	Residenziale	II			60	50	70	65	59.4	49.9					55.4	45.9					4	4
BELLINZONA	4206	D	1	Residenziale	II			60	50	70	65	69.2	59.7	9.2	9.7			65.2	55.7	5.2	5.7			4	4
BELLINZONA	4206	D	2	Residenziale	II			60	50	70	65	68.9	59.4	8.9	9.4			64.9	55.4	4.9	5.4			4	4
BELLINZONA	4206	D	3	Residenziale	II			60	50	70	65	68.4	58.9	8.4	8.9			64.4	54.9	4.4	4.9			4	4
BELLINZONA	4206	D	4	Residenziale	II			60	50	70	65	67.9	58.4	7.9	8.4			63.9	54.4	3.9	4.4			4	4
BELLINZONA	4206	D	5	Residenziale	II			60	50	70	65	67.3	57.8	7.3	7.8			63.3	53.8	3.3	3.8			4	4
BELLINZONA	4207	M	1	Residenziale	II			60	50	70	65	60.2	50.6	0.2	0.6			58.2	48.6					2	2
BELLINZONA	4207	M	2	Residenziale	II			60	50	70	65	60.4	50.8	0.4	0.8			58.4	48.8					2	2
BELLINZONA	4207	M	3	Residenziale	II			60	50	70	65	60.5	50.9	0.5	0.9			58.5	48.9					2	2
BELLINZONA	4207	M	4	Residenziale	II			60	50	70	65	60.2	50.6	0.2	0.6			58.1	48.5					2.1	2.1
BELLINZONA	4209	A	0	Residenziale	II			60	50	70	65	55.7	46.1					52.6	43					3.1	3.1
BELLINZONA	4209	A	1	Residenziale	II			60	50	70	65	57.1	47.5					54	44.4					3.1	3.1
BELLINZONA	4209	A	2	Residenziale	II			60	50	70	65	59.2	49.6					56.1	46.5					3.1	3.1
BELLINZONA	4209	A	3	Residenziale	II			60	50	70	65	60.1	50.5	0.1	0.5			57	47.4					3.1	3.1
BELLINZONA	4210	A	0	Residenziale	II			60	50	70	65	42.2	32.7					41.9	32.4					0.3	0.3
BELLINZONA	4210	A	1	Residenziale	II			60	50	70	65	43	33.4					42.6	33.1					0.4	0.3
BELLINZONA	4210	A	2	Residenziale	II			60	50	70	65	43.4	33.8					43	33.5					0.4	0.3
BELLINZONA	4210	A	3	Residenziale	II			60	50	70	65	43.7	34.1					43.3	33.8					0.4	0.3
BELLINZONA	4210	A	4	Residenziale	II			60	50	70	65	44.2	34.5					43.7	34.2					0.5	0.3

SEZIONE	Mappale	Lettera	Piano	Utilizzo piano	GdS	OIF Art. 42	Correttivo rot./inc.	Situazione prima del risanamento								Situazione dopo il risanamento									
								VLI G	VLI N	VA G	VA N	Lr G	Lr N	Lr>VLI G	Lr>VLI N	Lr>=VA G	Lr>=VA N	Lr G	Lr N	Lr>VLI G	Lr>VLI N	Lr>=VA G	Lr>=VA N	Lr diff G	Lr diff N
BELLINZONA	4215	A	0	Residenziale	II			60	50	70	65	60.7	51	0.7	1			57.7	48					3	3
BELLINZONA	4215	A	1	Residenziale	II			60	50	70	65	61.3	51.6	1.3	1.6			58.3	48.6					3	3
BELLINZONA	4215	A	2	Residenziale	II			60	50	70	65	61.7	52	1.7	2			58.7	49					3	3
BELLINZONA	4215	A	3	Residenziale	II			60	50	70	65	61.7	52	1.7	2			58.7	49					3	3
BELLINZONA	4217	A	1	Residenziale	III			65	55	70	65	58.3	48.6					54.4	44.7					3.9	3.9
BELLINZONA	4217	A	2	Residenziale	III			65	55	70	65	62.4	52.7					58.5	48.8					3.9	3.9
BELLINZONA	4217	A	3	Residenziale	III			65	55	70	65	65.3	55.7	0.3	0.7			61.3	51.7					4	4
BELLINZONA	4217	A	4	Residenziale	III			65	55	70	65	65.4	55.8	0.4	0.8			61.5	51.8					3.9	4
BELLINZONA	4218	A	1	Residenziale	II			60	50	70	65	61.7	49.2	1.7				58.7	46.2					3	3
BELLINZONA	4218	A	2	Residenziale	II			60	50	70	65	62.2	49.6	2.2				59.2	46.6					3	3
BELLINZONA	4219	1	0	Campo libero	III			65	55	70	65	70.2	60.6	5.2	5.6	0.2		67.2	57.6	2.2	2.6			3	3
BELLINZONA	4222	A	0	Residenziale	II			60	50	70	65	55.9	45.6					52.9	42.6					3	3
BELLINZONA	4222	A	1	Residenziale	II			60	50	70	65	56.8	46.5					53.8	43.5					3	3
BELLINZONA	4222	A	2	Residenziale	II			60	50	70	65	57.8	47.6					54.8	44.6					3	3
BELLINZONA	4222	A	3	Residenziale	II			60	50	70	65	59.5	49.5					56.5	46.5					3	3
BELLINZONA	4222	A	4	Residenziale	II			60	50	70	65	60.6	50.7	0.6	0.7			57.6	47.7					3	3
BELLINZONA	4226	A	0	Residenziale	II		1	60	50	70	65	66.1	56.6	6.1	6.6			62.1	52.6	2.1	2.6			4	4
BELLINZONA	4226	A	1	Residenziale	II		1	60	50	70	65	67.4	57.8	7.4	7.8			63.4	53.8	3.4	3.8			4	4
BELLINZONA	4226	A	2	Residenziale	II		1	60	50	70	65	67.4	57.8	7.4	7.8			63.4	53.8	3.4	3.8			4	4
BELLINZONA	4226	A	3	Residenziale	II		1	60	50	70	65	67.3	57.7	7.3	7.7			63.3	53.7	3.3	3.7			4	4
BELLINZONA	4228	C	1	Residenziale	II			60	50	70	65	61.8	49.2	1.8				58.8	46.2					3	3
BELLINZONA	4231	A	0	Residenziale	II			60	50	70	65	58.9	49.3					54.9	45.3					4	4
BELLINZONA	4231	A	1	Residenziale	II			60	50	70	65	59.8	50.2		0.2			55.8	46.2					4	4
BELLINZONA	4231	A	2	Residenziale	II			60	50	70	65	60.1	50.5	0.1	0.5			56.1	46.5					4	4
BELLINZONA	4231	A	3	Residenziale	II			60	50	70	65	60.2	50.6	0.2	0.6			56.2	46.6					4	4
BELLINZONA	4231	A	4	Residenziale	II			60	50	70	65	60.4	50.8	0.4	0.8			56.4	46.8					4	4
BELLINZONA	4233	A	0	Residenziale	II			60	50	70	65	50	40.5					46.5	37					3.5	3.5
BELLINZONA	4233	A	1	Residenziale	II			60	50	70	65	54.6	45.1					51.2	41.7					3.4	3.4
BELLINZONA	4241	A	0	Residenziale	II			60	50	70	65	35	24.4					31.6	20.7					3.4	3.7
BELLINZONA	4242	A	1	Residenziale	II			60	50	70	65	33.9	23.2					30.6	19.6					3.3	3.6
BELLINZONA	4242	A	2	Residenziale	II			60	50	70	65	33.9	23.1					30.6	19.5					3.3	3.6
BELLINZONA	4245	A	0	Residenziale	II			60	50	70	65	43.2	33.2					42.8	32.8					0.4	0.4
BELLINZONA	4245	A	1	Residenziale	II			60	50	70	65	45.8	35.9					45.5	35.6					0.3	0.3
BELLINZONA	4245	A	2	Residenziale	II			60	50	70	65	47.7	37.9					47.4	37.6					0.3	0.3
BELLINZONA	4246	A	2	Residenziale	II			60	50	70	65	50.1	40.4					49.6	40					0.5	0.4
BELLINZONA	4246	B	0	Residenziale	II			60	50	70	65	48.7	38.7					47.6	37.6					1.1	1.1
BELLINZONA	4246	B	1	Residenziale	II			60	50	70	65	50.7	40.6					49.6	39.5					1.1	1.1
BELLINZONA	4246	B	2	Residenziale	II			60	50	70	65	52.4	42.4					51.5	41.6					0.9	0.8
BELLINZONA	4247	C	1	Residenziale	II			60	50	70	65	66.8	57.2	6.8	7.2			63.8	54.2	3.8	4.2			3	3
BELLINZONA	4247	C	2	Residenziale	II			60	50	70	65	67.3	57.7	7.3	7.7			64.3	54.7	4.3	4.7			3	3
BELLINZONA	4247	C	3	Residenziale	II			60	50	70	65	67.1	57.6	7.1	7.6			64.1	54.6	4.1	4.6			3	3
BELLINZONA	4247	C	4	Residenziale	II			60	50	70	65	67	57.4	7	7.4			64	54.4	4	4.4			3	3
BELLINZONA	4248	1	0	Campo libero	II			60	50	70	65	47.1	37.7					45.7	36.4					1.4	1.3
BELLINZONA	4249	A	1	Residenziale	II			60	50	70	65	43.9	34.4					42.3	32.8					1.6	1.6
BELLINZONA	4249	A	2	Residenziale	II			60	50	70	65	45.8	36.3					43.1	33.6					2.7	2.7
BELLINZONA	4249	A	3	Residenziale	II			60	50	70	65	46.1	36.5					43.4	33.9					2.7	2.6
BELLINZONA	4254	A	0	Lavorativo	II	x		65	55	70	65	65.9	56.3	0.9	1.3			61.9	52.3					4	4
BELLINZONA	4254	E	0	Lavorativo	II	x		65	55	70	65	66.9	57.3	1.9	2.3			62.9	53.3					4	4
BELLINZONA	4256	A	0	Lavorativo	II	x	1	65	55	70	65	59.8	50.3					56.1	46.4					3.7	3.9
BELLINZONA	4256	A	1	Residenziale	II		1	60	50	70	65	60.7	51.2	0.7	1.2			56.8	47.2					3.9	4
BELLINZONA	4256	A	2	Residenziale	II		1	60	50	70	65	61.2	51.7	1.2	1.7			57.2	47.6					4	4.1
BELLINZONA	4256	A	3	Residenziale	II		1	60	50	70	65	61.2	51.7	1.2	1.7			57	47.4					4.2	4.3
BELLINZONA	4256	A	4	Residenziale	II		1	60	50	70	65	61.5	52	1.5	2			57.3	47.7					4.2	4.3
BELLINZONA	4256	A	5	Residenziale	II		1	60	50	70	65	61.9	52.4	1.9	2.4			58.1	48.5					3.8	3.9
BELLINZONA	4260	A	1	Residenziale	II			60	50	70	65	60.3	46	0.3				60.3	45.9	0.3					0.1

SEZIONE	Mappale	Lettera	Piano	Utilizzo piano	GdS	OIF Art. 42	Correttivo rot./inc.	Situazione prima del risanamento								Situazione dopo il risanamento														
								VLI G	VLI N	VA G	VA N	Lr G	Lr N	Lr>VLI G	Lr>VLI N	Lr>=VA G	Lr>=VA N	Lr G	Lr N	Lr>VLI G	Lr>VLI N	Lr>=VA G	Lr>=VA N	Lr diff G	Lr diff N					
BELLINZONA	4260	A	2	Residenziale	II			60	50	70	65	59.9	45.7					59.9	45.5									0.2		
BELLINZONA	4260	A	3	Residenziale	II			60	50	70	65	59.4	45.3					59.3	45.1									0.1	0.2	
BELLINZONA	4261	A	1	Residenziale	II			60	50	70	65	69.3	59.8	9.3	9.8			66.3	56.8	6.3	6.8							3	3	
BELLINZONA	4261	A	2	Residenziale	II			60	50	70	65	69	59.5	9	9.5			66	56.5	6	6.5							3	3	
BELLINZONA	4261	A	3	Residenziale	II			60	50	70	65	68.5	59	8.5	9			65.5	56	5.5	6							3	3	
BELLINZONA	4261	A	4	Residenziale	II			60	50	70	65	68	58.5	8	8.5			65	55.5	5	5.5							3	3	
BELLINZONA	4262	1	0	Campo libero	II			60	50	70	65	50.1	40.7					48.1	38.7									2	2	
BELLINZONA	4263	C	0	Lavorativo	III	x		70	60	70	65	54.2	44.6					51.2	41.6									3	3	
BELLINZONA	4263	C	1	Lavorativo	III	x		70	60	70	65	54.9	45.3					51.9	42.3									3	3	
BELLINZONA	4263	C	2	Lavorativo	III	x		70	60	70	65	55.4	45.8					52.4	42.8									3	3	
BELLINZONA	4265	A	1	Residenziale	II			60	50	70	65	61.4	51.8	1.4	1.8			57.4	47.8									4	4	
BELLINZONA	4265	A	2	Residenziale	II			60	50	70	65	63.4	53.8	3.4	3.8			59.4	49.8									4	4	
BELLINZONA	4265	A	3	Residenziale	II			60	50	70	65	63.5	53.9	3.5	3.9			59.5	49.9									4	4	
BELLINZONA	4265	A	4	Residenziale	II			60	50	70	65	63.4	53.9	3.4	3.9			59.5	49.9									3.9	4	
BELLINZONA	4265	A	5	Residenziale	II			60	50	70	65	63.3	53.8	3.3	3.8			59.3	49.8									4	4	
BELLINZONA	4267	A	0	Residenziale	II			60	50	70	65	68.3	58.7	8.3	8.7			64.3	54.7	4.3	4.7							4	4	
BELLINZONA	4267	A	1	Residenziale	II			60	50	70	65	68.7	59.1	8.7	9.1			64.7	55.1	4.7	5.1							4	4	
BELLINZONA	4267	A	2	Residenziale	II			60	50	70	65	68.6	59	8.6	9			64.6	55	4.6	5							4	4	
BELLINZONA	4267	A	3	Residenziale	II			60	50	70	65	68.3	58.7	8.3	8.7			64.3	54.7	4.3	4.7							4	4	
BELLINZONA	4267	A	4	Residenziale	II			60	50	70	65	68	58.4	8	8.4			64	54.4	4	4.4							4	4	
BELLINZONA	4267	A	5	Residenziale	II			60	50	70	65	67.6	58	7.6	8			63.6	54	3.6	4							4	4	
BELLINZONA	4267	A	6	Residenziale	II			60	50	70	65	67.2	57.6	7.2	7.6			63.2	53.6	3.2	3.6							4	4	
BELLINZONA	4268	A	0	Lavorativo	II	x		65	55	70	65	42.4	32.1					42.4	32										0.1	
BELLINZONA	4268	A	1	Lavorativo	II	x		65	55	70	65	43.5	33.2					43.5	33.2											
BELLINZONA	4268	H	0	Lavorativo	II	x		65	55	70	65	36.2	25.7					35.9	25.5									0.3	0.2	
BELLINZONA	4268	H	1	Lavorativo	II	x		65	55	70	65	38	27.6					37.8	27.4									0.2	0.2	
BELLINZONA	4270	A	1	Residenziale	II			60	50	70	65	55.6	46					52.6	43									3	3	
BELLINZONA	4270	A	2	Residenziale	II			60	50	70	65	57.2	47.6					54.2	44.6									3	3	
BELLINZONA	4270	A	3	Residenziale	II			60	50	70	65	58.3	48.7					55.3	45.7									3	3	
BELLINZONA	4272	1	0	Campo libero	II			60	50	70	65	45.7	36.2					42.7	33.1									3	3.1	
BELLINZONA	4273	A	0	Residenziale	II			60	50	70	65	34.2	24					32.9	22.7									1.3	1.3	
BELLINZONA	4273	A	1	Residenziale	II			60	50	70	65	34.9	24.7					33.6	23.5									1.3	1.2	
BELLINZONA	4273	A	2	Residenziale	II			60	50	70	65	35.1	24.9					33.9	23.7									1.2	1.2	
BELLINZONA	4273	A	3	Residenziale	II			60	50	70	65	37.2	27.2					36.4	26.5									0.8	0.7	
BELLINZONA	4274	A	0	Lavorativo	II	x		65	55	70	65	68.9	59.4	3.9	4.4			64.9	55.4			0.4						4	4	
BELLINZONA	4274	A	1	Residenziale	II			60	50	70	65	69	59.5	9	9.5			65	55.5	5	5.5							4	4	
BELLINZONA	4274	A	2	Residenziale	II			60	50	70	65	68.6	59.1	8.6	9.1			64.6	55.1	4.6	5.1							4	4	
BELLINZONA	4274	A	3	Residenziale	II			60	50	70	65	68.1	58.6	8.1	8.6			64.1	54.6	4.1	4.6							4	4	
BELLINZONA	4274	A	4	Residenziale	II			60	50	70	65	67.5	58	7.5	8			63.5	54	3.5	4							4	4	
BELLINZONA	4275	A	1	Residenziale	II			60	50	70	65	57.3	47.8					53.3	43.8									4	4	
BELLINZONA	4275	A	2	Residenziale	II			60	50	70	65	57.7	48.2					53.7	44.2									4	4	
BELLINZONA	4275	A	3	Residenziale	II			60	50	70	65	57.9	48.4					53.9	44.4									4	4	
BELLINZONA	4275	A	4	Residenziale	II			60	50	70	65	58.1	48.6					54.1	44.6									4	4	
BELLINZONA	4275	B	1	Residenziale	II			60	50	70	65	65	55.5	5	5.5			61	51.5	1	1.5							4	4	
BELLINZONA	4275	B	2	Residenziale	II			60	50	70	65	65.1	55.6	5.1	5.6			61.1	51.6	1.1	1.6							4	4	
BELLINZONA	4275	B	3	Residenziale	II			60	50	70	65	65	55.5	5	5.5			61.1	51.6	1.1	1.6							3.9	3.9	
BELLINZONA	4275	B	4	Residenziale	II			60	50	70	65	65	55.5	5	5.5			61	51.5	1	1.5							4	4	
BELLINZONA	4276	A	1	Residenziale	II			60	50	70	65	60.7	51.2	0.7	1.2			56.7	47.2									4	4	
BELLINZONA	4276	A	2	Residenziale	II			60	50	70	65	61	51.5	1	1.5			57	47.5									4	4	
BELLINZONA	4276	A	3	Residenziale	II			60	50	70	65	61.1	51.6	1.1	1.6			57.1	47.6									4	4	
BELLINZONA	4276	A	4	Residenziale	II			60	50	70	65	61.1	51.6	1.1	1.6			57.1	47.6									4	4	
BELLINZONA	4279	A	0	Residenziale	II			60	50	70	65	51.2	41.6					47.3	37.7									3.9	3.9	
BELLINZONA	4279	A	1	Residenziale	II			60	50	70	65	58.1	48.6					54.1	44.6									4	4	
BELLINZONA	4279	A	2	Residenziale	II			60	50	70	65	59.5	50					55.5	46									4	4	
BELLINZONA	4279	A	3	Residenziale	II			60	50	70	65	60.5	50.9	0.5	0.9			56.5	46.9									4	4	

SEZIONE	Mappale	Lettera	Piano	Utilizzo piano	GdS	OIF Art. 42	Correttivo rot./inc.	Situazione prima del risanamento								Situazione dopo il risanamento									
								VLI G	VLI N	VA G	VA N	Lr G	Lr N	Lr>VLI G	Lr>VLI N	Lr>=VA G	Lr>=VA N	Lr G	Lr N	Lr>VLI G	Lr>VLI N	Lr>=VA G	Lr>=VA N	Lr diff G	Lr diff N
BELLINZONA	4279	A	4	Residenziale	II			60	50	70	65	62.2	52.7	2.2	2.7			58.2	48.7					4	4
BELLINZONA	4279	A	5	Residenziale	II			60	50	70	65	63.1	53.5	3.1	3.5			59.1	49.5					4	4
BELLINZONA	4279	A	6	Residenziale	II			60	50	70	65	64.3	54.7	4.3	4.7			60.3	50.7	0.3	0.7			4	4
BELLINZONA	4280	A	0	Residenziale	II			60	50	70	65	46	35.7					45.9	35.6					0.1	0.1
BELLINZONA	4280	A	1	Residenziale	II			60	50	70	65	50.3	40					50.2	39.9					0.1	0.1
BELLINZONA	4280	A	2	Residenziale	II			60	50	70	65	50.6	40.3					50.5	40.2					0.1	0.1
BELLINZONA	4280	A	3	Residenziale	II			60	50	70	65	50.7	40.4					50.7	40.4						
BELLINZONA	4286	A	0	Residenziale	II			60	50	70	65	68.2	58.6	8.2	8.6			65.1	55.6	5.1	5.6			3.1	3
BELLINZONA	4288	A	0	Lavorativo	II	x	1	65	55	70	65	60.7	51.1					56.7	47.1					4	4
BELLINZONA	4288	A	1	Residenziale	II		1	60	50	70	65	61.7	52.1	1.7	2.1			57.7	48.1					4	4
BELLINZONA	4288	A	2	Residenziale	II		1	60	50	70	65	62.1	52.5	2.1	2.5			58.1	48.5					4	4
BELLINZONA	4288	A	3	Residenziale	II		1	60	50	70	65	62.4	52.8	2.4	2.8			58.4	48.8					4	4
BELLINZONA	4288	A	4	Residenziale	II		1	60	50	70	65	62.6	53	2.6	3			58.6	49					4	4
BELLINZONA	4288	A	5	Residenziale	II		1	60	50	70	65	62.6	53	2.6	3			58.6	49					4	4
BELLINZONA	4288	A	6	Residenziale	II		1	60	50	70	65	62.4	52.8	2.4	2.8			58.4	48.8					4	4
BELLINZONA	4294	A	1	Residenziale	II			60	50	70	65	52.6	43.2					50.9	41.5					1.7	1.7
BELLINZONA	4295	A	0	Residenziale	II			60	50	70	65	50.3	40.8					47.8	38.4					2.5	2.4
BELLINZONA	4295	A	1	Residenziale	II			60	50	70	65	51.3	41.8					48.5	39.1					2.8	2.7
BELLINZONA	4296	A	0	Residenziale	II			60	50	70	65	50.1	40.7					47.4	38					2.7	2.7
BELLINZONA	4320	A	0	Residenziale	II			60	50	70	65	63.2	52.2	3.2	2.2			59.2	48.2					4	4
BELLINZONA	4320	A	1	Residenziale	II			60	50	70	65	63.5	52.5	3.5	2.5			59.5	48.5					4	4
BELLINZONA	4325	A	0	Residenziale	II			60	50	70	65	52.5	41.5					48.5	37.5					4	4
BELLINZONA	4325	A	1	Residenziale	II			60	50	70	65	56.2	45.2					52.2	41.3					4	3.9
BELLINZONA	4325	B	0	Residenziale	II			60	50	70	65	53.1	42.2					49.1	38.2					4	4
BELLINZONA	4327	A	1	Residenziale	II			60	50	70	65	66.4	55.4	6.4	5.4			62.4	51.4	2.4	1.4			4	4
BELLINZONA	4327	A	2	Residenziale	II			60	50	70	65	65.8	54.8	5.8	4.8			61.8	50.8	1.8	0.8			4	4
BELLINZONA	4328	A	0	Residenziale	II			60	50	70	65	70	59	10	9			66	55	6	5			4	4
BELLINZONA	4328	A	1	Residenziale	II			60	50	70	65	69	58	9	8			65	54	5	4			4	4
BELLINZONA	4330	1	0	Campo libero	II			60	50	70	65	67	56.5	7	6.5			63	52.5	3	2.5			4	4
BELLINZONA	4335	1	0	Campo libero	II			60	50	70	65	68.3	57.9	8.3	7.9			64.3	53.9	4.3	3.9			4	4
BELLINZONA	4338	A	-1	Residenziale	II			60	50	70	65	67.4	56.4	7.4	6.4			63.4	52.4	3.4	2.4			4	4
BELLINZONA	4338	A	0	Residenziale	II			60	50	70	65	68.1	57.1	8.1	7.1			64.1	53.1	4.1	3.1			4	4
BELLINZONA	4338	B	0	Residenziale	II			60	50	70	65	65.6	54.6	5.6	4.6			61.6	50.6	1.6	0.6			4	4
BELLINZONA	4339	1	0	Campo libero	II			60	50	70	65	68.4	57.5	8.4	7.5			64.4	53.5	4.4	3.5			4	4
BELLINZONA	4340	A	0	Residenziale	II			60	50	70	65	52.9	42.1					49	38.2					3.9	3.9
BELLINZONA	4340	A	1	Residenziale	II			60	50	70	65	55.4	44.6					51.5	40.6					3.9	4
BELLINZONA	4340	A	2	Residenziale	II			60	50	70	65	57.3	46.5					53.4	42.6					3.9	3.9
BELLINZONA	4343	A	1	Residenziale	II			60	50	70	65	66.9	56.4	6.9	6.4			62.9	52.4	2.9	2.4			4	4
BELLINZONA	4343	A	2	Residenziale	II			60	50	70	65	67.2	56.8	7.2	6.8			63.2	52.7	3.2	2.7			4	4.1
BELLINZONA	4344	A	0	Residenziale	II			60	50	70	65	63.5	53.1	3.5	3.1			59.5	49.1					4	4
BELLINZONA	4344	A	1	Residenziale	II			60	50	70	65	64.2	53.7	4.2	3.7			60.2	49.7	0.2				4	4
BELLINZONA	4345	A	1	Residenziale	II			60	50	70	65	58.5	47.9					54.6	44.1					3.9	3.8
BELLINZONA	4345	A	2	Residenziale	II			60	50	70	65	58.9	48.4					55.1	44.6					3.8	3.8
BELLINZONA	4346	A	0	Residenziale	II			60	50	70	65	51.9	41.5					48.1	37.6					3.8	3.9
BELLINZONA	4346	A	1	Residenziale	II			60	50	70	65	53.9	43.6					50	39.6					3.9	4
BELLINZONA	4347	1	0	Campo libero	II			60	50	70	65	62.9	52.8	2.9	2.8			58.7	48.6					4.2	4.2
BELLINZONA	4348	A	0	Residenziale	II			60	50	70	65	62.9	52.9	2.9	2.9			58.6	48.5					4.3	4.4
BELLINZONA	4348	A	1	Residenziale	II			60	50	70	65	63.2	53.1	3.2	3.1			58.9	48.8					4.3	4.3
BELLINZONA	4352	A	0	Residenziale	II			60	50	70	65	50.2	40.4					46.4	36.3					3.8	4.1
BELLINZONA	4352	A	1	Residenziale	II			60	50	70	65	54	44					50.7	40.7					3.3	3.3
BELLINZONA	4353	C	0	Residenziale	II			60	50	70	65	51.1	41.1					46.7	36.6					4.4	4.5
BELLINZONA	4353	C	1	Residenziale	II			60	50	70	65	54.7	44.9					50	40					4.7	4.9
BELLINZONA	4354	A	1	Residenziale	II			60	50	70	65	56.6	45.6					52.6	41.6					4	4
BELLINZONA	4357	A	0	Residenziale	II			60	50	70	65	66.1	55.1	6.1	5.1			62.1	51.1	2.1	1.1			4	4
BELLINZONA	4357	A	1	Residenziale	II			60	50	70	65	66.2	55.2	6.2	5.2			62.2	51.2	2.2	1.2			4	4

SEZIONE	Mappale	Lettera	Piano	Utilizzo piano	GdS	OIF Art. 42	Correttivo rot./inc.	Situazione prima del risanamento								Situazione dopo il risanamento									
								VLI G	VLI N	VA G	VA N	Lr G	Lr N	Lr>VLI G	Lr>VLI N	Lr>=VA G	Lr>=VA N	Lr G	Lr N	Lr>VLI G	Lr>VLI N	Lr>=VA G	Lr>=VA N	Lr diff G	Lr diff N
BELLINZONA	4361	1	0	Campo libero	II			60	50	70	65	68.3	57.3	8.3	7.3			64.3	53.3	4.3	3.3			4	4
BELLINZONA	4361	A	0	Residenziale	II			60	50	70	65	68.1	57.1	8.1	7.1			64.1	53.1	4.1	3.1			4	4
BELLINZONA	4361	A	1	Residenziale	II			60	50	70	65	68.1	57.1	8.1	7.1			64.1	53.1	4.1	3.1			4	4
BELLINZONA	4364	A	0	Residenziale	II			60	50	70	65	46.3	36.6					43.8	34					2.5	2.6
BELLINZONA	4364	A	1	Residenziale	II			60	50	70	65	51	41.4					48.4	38.7					2.6	2.7
BELLINZONA	4368	C	0	Residenziale	II			60	50	70	65	47.3	37.7					44.6	34.8					2.7	2.9
BELLINZONA	4368	C	1	Residenziale	II			60	50	70	65	55.1	45.4					53.1	43.4					2	2
BELLINZONA	4397	A	0	Residenziale	II			60	50	70	65	49.8	38.9					45.9	35					3.9	3.9
BELLINZONA	4397	A	1	Residenziale	II			60	50	70	65	55.4	44.5					51.4	40.5					4	4
BELLINZONA	4398	A	0	Residenziale	II			60	50	70	65	59.3	48.4					55.3	44.4					4	4
BELLINZONA	4400	A	0	Residenziale	II			60	50	70	65	65.7	54.8	5.7	4.8			61.7	50.8	1.7	0.8			4	4
BELLINZONA	4400	A	1	Residenziale	II			60	50	70	65	66.1	55.1	6.1	5.1			62.1	51.1	2.1	1.1			4	4
BELLINZONA	4404	1	0	Campo libero	II			60	50	70	65	67.4	56.2	7.4	6.2			63.4	52.2	3.4	2.2			4	4
BELLINZONA	4409	A	0	Residenziale	II			60	50	70	65	63.4	52.2	3.4	2.2			59.4	48.2					4	4
BELLINZONA	4409	A	1	Residenziale	II			60	50	70	65	63.7	52.5	3.7	2.5			59.7	48.5					4	4
BELLINZONA	4409	F	0	Residenziale	II			60	50	70	65	71.8	60.6	11.8	10.6	1.8		67.8	56.6	7.8	6.6			4	4
BELLINZONA	4409	F	1	Residenziale	II			60	50	70	65	70	58.8	10	8.8			66	54.8	6	4.8			4	4
BELLINZONA	4421	A	0	Residenziale	II			60	50	70	65	61.8	50.6	1.8	0.6			57.8	46.6					4	4
BELLINZONA	4421	A	1	Residenziale	II			60	50	70	65	62.1	50.9	2.1	0.9			58.1	46.9					4	4
BELLINZONA	4421	A	2	Residenziale	II			60	50	70	65	62.1	51	2.1	1			58.2	47					3.9	4
BELLINZONA	4421	A	3	Residenziale	II			60	50	70	65	62	50.9	2	0.9			58.1	46.9					3.9	4
BELLINZONA	4422	A	1	Residenziale	II			60	50	70	65	67.3	56.1	7.3	6.1			63.3	52.1	3.3	2.1			4	4
BELLINZONA	4422	A	2	Residenziale	II			60	50	70	65	66.6	55.5	6.6	5.5			62.6	51.5	2.6	1.5			4	4
BELLINZONA	4425	1	0	Campo libero	II			60	50	70	65	61.1	49.9	1.1				57.1	45.9					4	4
BELLINZONA	4426	A	1	Residenziale	II			60	50	70	65	69.3	58.2	9.3	8.2			65.3	54.2	5.3	4.2			4	4
BELLINZONA	4427	A	-1	Residenziale	II			60	50	70	65	72	60.8	12	10.8	2		68	56.8	8	6.8			4	4
BELLINZONA	4427	A	0	Residenziale	II			60	50	70	65	71.1	59.9	11.1	9.9	1.1		67.1	55.9	7.1	5.9			4	4
BELLINZONA	4429	D	0	Residenziale	II			60	50	70	65	56.7	45.5					52.7	41.5					4	4
BELLINZONA	4429	D	1	Residenziale	II			60	50	70	65	59.8	48.6					55.8	44.6					4	4
BELLINZONA	4429	E	-1	Residenziale	II			60	50	70	65	52.3	41.1					48.3	37.1					4	4
BELLINZONA	4431	A	0	Residenziale	II			60	50	70	65	54.9	43.7					50.9	39.7					4	4
BELLINZONA	4431	A	1	Residenziale	II			60	50	70	65	68	56.8	8	6.8			64	52.8	4	2.8			4	4
BELLINZONA	4431	A	2	Residenziale	II			60	50	70	65	67.5	56.3	7.5	6.3			63.5	52.3	3.5	2.3			4	4
BELLINZONA	4432	A	0	Residenziale	II			60	50	70	65	64.4	53.2	4.4	3.2			60.4	49.2	0.4				4	4
BELLINZONA	4432	A	1	Residenziale	II			60	50	70	65	67.7	56.5	7.7	6.5			63.7	52.5	3.7	2.5			4	4
BELLINZONA	4432	E	0	Residenziale	II			60	50	70	65	61.9	50.7	1.9	0.7			57.9	46.7					4	4
BELLINZONA	4433	1	0	Campo libero	II			60	50	70	65	55.3	44.1					51.3	40.1					4	4
BELLINZONA	4438	1	0	Campo libero	II			60	50	70	65	67.2	56	7.2	6			63.2	52	3.2	2			4	4
BELLINZONA	4439	A	-1	Residenziale	II			60	50	70	65	63.8	52.6	3.8	2.6			59.8	48.6					4	4
BELLINZONA	4439	A	0	Residenziale	II			60	50	70	65	68.4	57.2	8.4	7.2			64.4	53.2	4.4	3.2			4	4
BELLINZONA	4439	A	1	Residenziale	II			60	50	70	65	67.7	56.6	7.7	6.6			63.7	52.6	3.7	2.6			4	4
BELLINZONA	4440	A	0	Residenziale	II			60	50	70	65	66.4	55.5	6.4	5.5			62.4	51.5	2.4	1.5			4	4
BELLINZONA	4440	A	1	Residenziale	II			60	50	70	65	67.3	56.4	7.3	6.4			63.3	52.4	3.3	2.4			4	4
BELLINZONA	4440	A	2	Residenziale	II			60	50	70	65	67	56	7	6			63	52	3	2			4	4
BELLINZONA	4441	A	1	Residenziale	II			60	50	70	65	54.6	43.4					50.6	39.4					4	4
BELLINZONA	4442	A	0	Residenziale	II			60	50	70	65	58	46.8					54	42.8					4	4
BELLINZONA	4442	A	1	Residenziale	II			60	50	70	65	59.1	47.9					55.1	43.9					4	4
BELLINZONA	4473	1	0	Campo libero	II			60	50	70	65	67.3	56.3	7.3	6.3			63.3	52.3	3.3	2.3			4	4
BELLINZONA	4475	A	0	Residenziale	II			60	50	70	65	51.7	40.7					47.7	36.8					4	3.9
BELLINZONA	4499	A	0	Residenziale	II			60	50	70	65	62.9	52	2.9	2			58.9	48					4	4
BELLINZONA	4499	A	1	Residenziale	II			60	50	70	65	66.1	55.2	6.1	5.2			62.1	51.2	2.1	1.2			4	4
BELLINZONA	4499	A	2	Residenziale	II			60	50	70	65	66	55.1	6	5.1			62	51.1	2	1.1			4	4
BELLINZONA	4499	E	0	Residenziale	II			60	50	70	65	52.2	41.3					48.2	37.3					4	4
BELLINZONA	4499	E	1	Residenziale	II			60	50	70	65	54.7	43.8					50.7	39.8					4	4
BELLINZONA	4500	D	0	Residenziale	II			60	50	70	65	65.2	54.3	5.2	4.3			61.2	50.3	1.2	0.3			4	4

SEZIONE	Mappale	Lettera	Piano	Utilizzo piano	GdS	OIF Art. 42	Correttivo rot./inc.	Situazione prima del risanamento								Situazione dopo il risanamento									
								VLI G	VLI N	VA G	VA N	Lr G	Lr N	Lr>VLI G	Lr>VLI N	Lr>=VA G	Lr>=VA N	Lr G	Lr N	Lr>VLI G	Lr>VLI N	Lr>=VA G	Lr>=VA N	Lr diff G	Lr diff N
BELLINZONA	4502	A	0	Residenziale	II			60	50	70	65	67.5	56.6	7.5	6.6			63.5	52.6	3.5	2.6			4	4
BELLINZONA	4502	A	1	Residenziale	II			60	50	70	65	67.8	56.9	7.8	6.9			63.8	52.9	3.8	2.9			4	4
BELLINZONA	4504	B	0	Residenziale	II			60	50	70	65	66.8	55.9	6.8	5.9			62.8	51.9	2.8	1.9			4	4
BELLINZONA	4504	B	1	Residenziale	II			60	50	70	65	66.8	55.9	6.8	5.9			62.8	51.9	2.8	1.9			4	4
BELLINZONA	4505	A	0	Residenziale	II			60	50	70	65	63.7	52.9	3.7	2.9			59.7	48.9					4	4
BELLINZONA	4505	A	1	Residenziale	II			60	50	70	65	63.9	53.1	3.9	3.1			59.9	49.1					4	4
BELLINZONA	4506	A	0	Residenziale	II			60	50	70	65	62.9	52.2	2.9	2.2			58.9	48.2					4	4
BELLINZONA	4506	A	1	Residenziale	II			60	50	70	65	63.1	52.4	3.1	2.4			59.2	48.5					3.9	3.9
BELLINZONA	4508	1	0	Campo libero	II			60	50	70	65	60.5	50	0.5				56.6	46.1					3.9	3.9
BELLINZONA	4509	1	0	Campo libero	II			60	50	70	65	68.5	58.2	8.5	8.2			64.6	54.2	4.6	4.2			3.9	4
BELLINZONA	4511	A	1	Residenziale	II			60	50	70	65	66.5	56.1	6.5	6.1			62.6	52.3	2.6	2.3			3.9	3.8
BELLINZONA	4520	C	0	Residenziale	II			60	50	70	65	65	54.7	5	4.7			61	50.7	1	0.7			4	4
BELLINZONA	4520	C	1	Residenziale	II			60	50	70	65	66.6	56.3	6.6	6.3			62.7	52.4	2.7	2.4			3.9	3.9
BELLINZONA	4525	A	0	Residenziale	II			60	50	70	65	59.1	48.8					55.5	45.2					3.6	3.6
BELLINZONA	4525	C	0	Residenziale	II			60	50	70	65	56.1	45.7					52.1	41.7					4	4
BELLINZONA	4525	C	1	Residenziale	II			60	50	70	65	62.3	51.9	2.3	1.9			58.3	47.9					4	4
BELLINZONA	4528	1	0	Campo libero	II			60	50	70	65	61.3	50.4	1.3	0.4			57.3	46.4					4	4
BELLINZONA	4528	2	0	Campo libero	II			60	50	70	65	53.5	42.7					49.6	38.7					3.9	4
BELLINZONA	4537	1	0	Campo libero	II			60	50	70	65	56.2	45.4					52.3	41.5					3.9	3.9
BELLINZONA	4537	A	0	Residenziale	II			60	50	70	65	38	27.3					35.6	25					2.4	2.3
BELLINZONA	4538	A	0	Residenziale	II			60	50	70	65	52	41.2					48.2	37.3					3.8	3.9
BELLINZONA	4538	A	1	Residenziale	II			60	50	70	65	56.5	45.6					52.6	41.7					3.9	3.9
BELLINZONA	4539	A	0	Residenziale	II			60	50	70	65	38.4	27.9					37.1	26.7					1.3	1.2
BELLINZONA	4539	A	1	Residenziale	II			60	50	70	65	40.9	30.5					39.9	29.5					1	1
BELLINZONA	4540	A	0	Residenziale	II			60	50	70	65	40.1	29.4					37.3	26.7					2.8	2.7
BELLINZONA	4540	A	1	Residenziale	II			60	50	70	65	41.7	31.4					41	30.7					0.7	0.7
BELLINZONA	4542	A	0	Residenziale	II			60	50	70	65	36.7	26.1					34.1	23.6					2.6	2.5
BELLINZONA	4542	A	1	Residenziale	II			60	50	70	65	36.4	25.8					33.3	22.8					3.1	3
BELLINZONA	4543	A	0	Residenziale	II			60	50	70	65	36.4	25.6					32.7	22					3.7	3.6
BELLINZONA	4543	A	1	Residenziale	II			60	50	70	65	37.1	27					34	24					3.1	3
BELLINZONA	4568	A	0	Residenziale	II			60	50	70	65	67.8	56.8	7.8	6.8			63.8	52.8	3.8	2.8			4	4
BELLINZONA	4568	A	1	Residenziale	II			60	50	70	65	67.4	56.4	7.4	6.4			63.4	52.4	3.4	2.4			4	4
BELLINZONA	4569	A	0	Residenziale	II			60	50	70	65	67.8	56.8	7.8	6.8			63.8	52.8	3.8	2.8			4	4
BELLINZONA	4569	A	1	Residenziale	II			60	50	70	65	67.4	56.4	7.4	6.4			63.4	52.4	3.4	2.4			4	4
BELLINZONA	4573	A	0	Residenziale	II			60	50	70	65	67.9	56.7	7.9	6.7			63.9	52.7	3.9	2.7			4	4
BELLINZONA	4573	B	0	Residenziale	II			60	50	70	65	68.1	56.9	8.1	6.9			64.1	52.9	4.1	2.9			4	4
BELLINZONA	4576	A	-1	Residenziale	II			60	50	70	65	57.5	46.8					53.5	42.8					4	4
BELLINZONA	4576	A	0	Residenziale	II			60	50	70	65	62.6	51.9	2.6	1.9			58.6	48					4	3.9
BELLINZONA	4578	A	0	Residenziale	II			60	50	70	65	51.2	40.3					47.3	36.4					3.9	3.9
BELLINZONA	4578	A	1	Residenziale	II			60	50	70	65	51.3	40.4					47.5	36.7					3.8	3.7
BELLINZONA	4583	A	0	Residenziale	II			60	50	70	65	41.8	28.2					39	25.2					2.8	3
BELLINZONA	4583	A	1	Residenziale	II			60	50	70	65	44.8	30.9					42.2	28.2					2.6	2.7
BELLINZONA	4583	A	2	Residenziale	II			60	50	70	65	46.1	32.7					43.9	30.2					2.2	2.5
BELLINZONA	4583	A	3	Residenziale	II			60	50	70	65	46.6	33.6					44.3	30.9					2.3	2.7
BELLINZONA	4583	A	4	Residenziale	II			60	50	70	65	46.5	33.9					44.2	31.1					2.3	2.8
BELLINZONA	4583	A	5	Residenziale	II			60	50	70	65	47.2	34.5					45	31.8					2.2	2.7
BELLINZONA	4583	A	6	Residenziale	II			60	50	70	65	47.4	34.7					45.1	32					2.3	2.7
BELLINZONA	4584	A	0	Residenziale	II			60	50	70	65	60.1	45.7	0.1				57.1	42.7					3	3
BELLINZONA	4584	A	1	Residenziale	II			60	50	70	65	60.3	46.1	0.3				57.4	43.1					2.9	3
BELLINZONA	4584	A	2	Residenziale	II			60	50	70	65	60.2	46.1	0.2				57.2	43.1					3	3
BELLINZONA	4588	A	0	Residenziale	II			60	50	70	65	59.8	49.9					56.9	46.9					2.9	3
BELLINZONA	4588	A	1	Residenziale	II			60	50	70	65	60.4	50.5	0.4	0.5			57.4	47.5					3	3
BELLINZONA	4589	A	1	Residenziale	II		1	60	50	70	65	68.6	58.9	8.6	8.9			65.3	55.6	5.3	5.6			3.3	3.3
BELLINZONA	4589	A	2	Residenziale	II		1	60	50	70	65	68.7	59	8.7	9			65.5	55.8	5.5	5.8			3.2	3.2
BELLINZONA	4589	A	3	Residenziale	II		1	60	50	70	65	68.7	59	8.7	9			65.5	55.8	5.5	5.8			3.2	3.2

SEZIONE	Mappale	Lettera	Piano	Utilizzo piano	GdS	OIF Art. 42	Correttivo rot./inc.	Situazione prima del risanamento								Situazione dopo il risanamento									
								VLI G	VLI N	VA G	VA N	Lr G	Lr N	Lr>VLI G	Lr>VLI N	Lr>=VA G	Lr>=VA N	Lr G	Lr N	Lr>VLI G	Lr>VLI N	Lr>=VA G	Lr>=VA N	Lr diff G	Lr diff N
BELLINZONA	4589	B	0	Residenziale	II			60	50	70	65	54.1	42.5					51.2	39.7					2.9	2.8
BELLINZONA	4589	B	1	Residenziale	II			60	50	70	65	55.1	43.6					52.3	40.9					2.8	2.7
BELLINZONA	4589	C	0	Residenziale	II			60	50	70	65	53.2	41.6					50.3	38.7					2.9	2.9
BELLINZONA	4589	C	1	Residenziale	II			60	50	70	65	54.4	42.9					51.7	40.3					2.7	2.6
BELLINZONA	4589	D	0	Residenziale	II			60	50	70	65	64.3	54.7	4.3	4.7			60.4	50.8	0.4	0.8			3.9	3.9
BELLINZONA	4589	D	1	Residenziale	II			60	50	70	65	64.8	55.2	4.8	5.2			60.9	51.3	0.9	1.3			3.9	3.9
BELLINZONA	4589	E	0	Residenziale	II			60	50	70	65	65.6	56	5.6	6			61.8	52.2	1.8	2.2			3.8	3.8
BELLINZONA	4589	E	1	Residenziale	II			60	50	70	65	65.8	56.3	5.8	6.3			62.1	52.5	2.1	2.5			3.7	3.8
BELLINZONA	4603	A	0	Residenziale	II			60	50	70	65	45.5	36					45.3	35.9					0.2	0.1
BELLINZONA	4603	A	1	Residenziale	II			60	50	70	65	46.9	37.5					46.8	37.4					0.1	0.1
BELLINZONA	4603	A	2	Residenziale	II			60	50	70	65	49.5	40.1					49.4	40					0.1	0.1
BELLINZONA	4603	A	3	Residenziale	II			60	50	70	65	50.2	40.8					50.1	40.7					0.1	0.1
BELLINZONA	4603	A	4	Residenziale	II			60	50	70	65	50.1	40.7					50	40.6					0.1	0.1
BELLINZONA	4603	A	5	Residenziale	II			60	50	70	65	50.2	40.8					50.1	40.7					0.1	0.1
BELLINZONA	4604	A	1	Residenziale	II		1	60	50	70	65	71.6	62	11.6	12	1.6		67.6	58	7.6	8			4	4
BELLINZONA	4604	A	2	Residenziale	II		1	60	50	70	65	71.3	61.7	11.3	11.7	1.3		67.3	57.7	7.3	7.7			4	4
BELLINZONA	4604	A	3	Residenziale	II		1	60	50	70	65	70.9	61.3	10.9	11.3	0.9		66.9	57.3	6.9	7.3			4	4
BELLINZONA	4604	A	4	Residenziale	II		1	60	50	70	65	70.3	60.7	10.3	10.7	0.3		66.3	56.7	6.3	6.7			4	4
BELLINZONA	4605	1	0	Campo libero	II			60	50	70	65	36.5	23.9					36	22.9					0.5	1
BELLINZONA	4616	A	0	Lavorativo	II	x	1	65	55	70	65	54.8	45.3					50.8	41.3					4	4
BELLINZONA	4616	A	1	Lavorativo	II	x	1	65	55	70	65	55.8	46.3					51.8	42.3					4	4
BELLINZONA	4616	A	2	Lavorativo	II	x	1	65	55	70	65	56.6	47					52.6	43.1					4	3.9
BELLINZONA	4616	A	3	Lavorativo	II	x	1	65	55	70	65	56.8	47.3					52.9	43.3					3.9	4
BELLINZONA	4616	A	4	Lavorativo	II	x	1	65	55	70	65	57	47.4					53	43.5					4	3.9
BELLINZONA	4616	A	5	Lavorativo	II	x	1	65	55	70	65	57.1	47.6					53.2	43.6					3.9	4
BELLINZONA	4617	1	0	Campo libero	II			60	50	70	65	50.8	41.2					46.9	37.3					3.9	3.9
BELLINZONA	4619	1	0	Campo libero	II		1	60	50	70	65	53.8	44.3					49.8	40.3					4	4
BELLINZONA	4620	A	0	Lavorativo	II	x		65	55	70	65	64.4	54.9					60.4	50.9					4	4
BELLINZONA	4620	A	1	Residenziale	II			60	50	70	65	64.8	55.3	4.8	5.3			60.9	51.3	0.9	1.3			3.9	4
BELLINZONA	4620	A	2	Residenziale	II			60	50	70	65	64.9	55.4	4.9	5.4			60.9	51.4	0.9	1.4			4	4
BELLINZONA	4620	A	3	Residenziale	II			60	50	70	65	64.8	55.3	4.8	5.3			60.8	51.3	0.8	1.3			4	4
BELLINZONA	4620	A	4	Residenziale	II			60	50	70	65	64.7	55.1	4.7	5.1			60.7	51.1	0.7	1.1			4	4
BELLINZONA	4620	A	5	Residenziale	II			60	50	70	65	64.5	54.9	4.5	4.9			60.5	50.9	0.5	0.9			4	4
BELLINZONA	4621	A	0	Residenziale	II			60	50	70	65	61.5	51.9	1.5	1.9			57.5	47.9					4	4
BELLINZONA	4621	A	1	Residenziale	II			60	50	70	65	61.8	52.3	1.8	2.3			57.8	48.3					4	4
BELLINZONA	4621	A	2	Residenziale	II			60	50	70	65	62	52.5	2	2.5			58	48.5					4	4
BELLINZONA	4621	A	3	Residenziale	II			60	50	70	65	62	52.5	2	2.5			58	48.5					4	4
BELLINZONA	4621	A	4	Residenziale	II			60	50	70	65	62	52.5	2	2.5			58	48.5					4	4
BELLINZONA	4623	A	1	Residenziale	II			60	50	70	65	55.3	45.7					51.3	41.7					4	4
BELLINZONA	4623	A	2	Residenziale	II			60	50	70	65	56.9	47.3					52.9	43.3					4	4
BELLINZONA	4623	A	3	Residenziale	II			60	50	70	65	57.4	47.8					53.4	43.8					4	4
BELLINZONA	4623	A	4	Residenziale	II			60	50	70	65	58.1	48.5					54.1	44.5					4	4
BELLINZONA	4649	1	0	Campo libero	II			60	50	70	65	54.4	43.8					50.6	40					3.8	3.8
BELLINZONA	4650	1	0	Campo libero	II			60	50	70	65	49.5	39					46.1	35.6					3.4	3.4
BELLINZONA	4651	A	0	Residenziale	II			60	50	70	65	48.6	38.1					44.7	34.2					3.9	3.9
BELLINZONA	4651	A	1	Residenziale	II			60	50	70	65	52.3	41.8					48.4	37.9					3.9	3.9
BELLINZONA	4653	A	1	Residenziale	II		1	60	50	70	65	68.5	59	8.5	9			64.5	55	4.5	5			4	4
BELLINZONA	4653	A	2	Residenziale	II		1	60	50	70	65	68.5	59	8.5	9			64.5	55	4.5	5			4	4
BELLINZONA	4653	A	3	Residenziale	II		1	60	50	70	65	68.3	58.8	8.3	8.8			64.3	54.8	4.3	4.8			4	4
BELLINZONA	4653	A	4	Residenziale	II		1	60	50	70	65	68	58.5	8	8.5			64	54.5	4	4.5			4	4
BELLINZONA	4653	B	1	Residenziale	II			60	50	70	65	62.2	52.7	2.2	2.7			58.2	48.7					4	4
BELLINZONA	4653	B	2	Residenziale	II			60	50	70	65	62.4	52.9	2.4	2.9			58.4	48.9					4	4
BELLINZONA	4653	B	3	Residenziale	II			60	50	70	65	62.5	53	2.5	3			58.5	49					4	4
BELLINZONA	4653	B	4	Residenziale	II			60	50	70	65	62.4	52.9	2.4	2.9			58.4	48.9					4	4
BELLINZONA	4654	1	0	Campo libero	II			60	50	70	65	71	61.5	11	11.5	1		67	57.5	7	7.5			4	4

SEZIONE	Mappale	Lettera	Piano	Utilizzo piano	GdS	OIF Art. 42	Correttivo rot./inc.	Situazione prima del risanamento								Situazione dopo il risanamento									
								VLI G	VLI N	VA G	VA N	Lr G	Lr N	Lr>VLI G	Lr>VLI N	Lr>=VA G	Lr>=VA N	Lr G	Lr N	Lr>VLI G	Lr>VLI N	Lr>=VA G	Lr>=VA N	Lr diff G	Lr diff N
BELLINZONA	4664	1	0	Campo libero	II			60	50	70	65	59.7	48.7					55.7	44.7					4	4
BELLINZONA	4667	A	0	Residenziale	II			60	50	70	65	43.6	33.2					43.5	33.2					0.1	
BELLINZONA	4667	A	1	Residenziale	II			60	50	70	65	45.1	34.8					45	34.7					0.1	0.1
BELLINZONA	4668	A	0	Residenziale	II			60	50	70	65	42.7	32.3					42.5	32.2					0.2	0.1
BELLINZONA	4668	A	1	Residenziale	II			60	50	70	65	46.7	36.4					46.6	36.3					0.1	0.1
BELLINZONA	4669	A	0	Residenziale	II			60	50	70	65	45	34.7					44.9	34.6					0.1	0.1
BELLINZONA	4669	A	1	Residenziale	II			60	50	70	65	46.2	35.9					46.1	35.8					0.1	0.1
BELLINZONA	4679	A	0	Lavorativo	II	x		65	55	70	65	64.2	51.8					61.3	48.8					2.9	3
BELLINZONA	4679	A	1	Residenziale	II			60	50	70	65	64.4	52.1	4.4	2.1			61.4	49.1	1.4				3	3
BELLINZONA	4679	A	2	Residenziale	II			60	50	70	65	64.2	52.3	4.2	2.3			61.3	49.3	1.3				2.9	3
BELLINZONA	4685	A	0	Lavorativo	II	x	1	65	55	70	65	68.9	59.3	3.9	4.3			64.9	55.3		0.3			4	4
BELLINZONA	4685	A	1	Residenziale	II		1	60	50	70	65	68.7	59.1	8.7	9.1			64.7	55.1	4.7	5.1			4	4
BELLINZONA	4688	B	0	Residenziale	II			60	50	70	65	45.7	36.1					41.7	32.2					4	3.9
BELLINZONA	4688	B	1	Residenziale	II			60	50	70	65	48.2	38.7					44.2	34.7					4	4
BELLINZONA	4688	B	2	Residenziale	II			60	50	70	65	48.7	39.2					44.7	35.2					4	4
BELLINZONA	4689	A	0	Residenziale	II			60	50	70	65	42.3	32.7					38.4	28.7					3.9	4
BELLINZONA	4689	A	1	Residenziale	II			60	50	70	65	43.8	34.3					39.9	30.3					3.9	4
BELLINZONA	4690	C	0	Residenziale	II			60	50	70	65	40.5	29.9					38.1	27.7					2.4	2.2
BELLINZONA	4703	A	0	Residenziale	II			60	50	70	65	47.4	38.1					47.1	37.7					0.3	0.4
BELLINZONA	4703	A	1	Residenziale	II			60	50	70	65	49.4	40					49.1	39.8					0.3	0.2
BELLINZONA	4704	1	0	Campo libero	II			60	50	70	65	55.6	46.1					52.4	43					3.2	3.1
BELLINZONA	4711	A	0	Residenziale	II			60	50	70	65	33.8	23.1					30.4	19.4					3.4	3.7
BELLINZONA	4711	A	1	Residenziale	II			60	50	70	65	34.2	23.6					30.8	19.9					3.4	3.7
BELLINZONA	4711	A	2	Residenziale	II			60	50	70	65	35.4	25					31.8	21.2					3.6	3.8
BELLINZONA	4711	A	3	Residenziale	II			60	50	70	65	37.6	27.6					33.9	23.7					3.7	3.9
BELLINZONA	4711	A	4	Residenziale	II			60	50	70	65	38.9	29					35.1	25.1					3.8	3.9
BELLINZONA	4711	A	5	Residenziale	II			60	50	70	65	39.6	29.7					35.8	25.8					3.8	3.9
BELLINZONA	4712	A	0	Residenziale	II			60	50	70	65	32.9	22.2					29.5	18.5					3.4	3.7
BELLINZONA	4712	A	1	Residenziale	II			60	50	70	65	32.9	22.2					29.6	18.6					3.3	3.6
BELLINZONA	4712	A	2	Residenziale	II			60	50	70	65	32.9	22.2					29.5	18.5					3.4	3.7
BELLINZONA	4712	A	3	Residenziale	II			60	50	70	65	32.6	21.8					29.3	18.2					3.3	3.6
BELLINZONA	4712	A	4	Residenziale	II			60	50	70	65	32.7	21.9					29.3	18.3					3.4	3.6
BELLINZONA	4712	A	5	Residenziale	II			60	50	70	65	32.8	22.1					29.4	18.4					3.4	3.7
BELLINZONA	4713	A	0	Residenziale	II		1	60	50	70	65	48.5	38.9					44.6	35					3.9	3.9
BELLINZONA	4720	A	1	Residenziale	II			60	50	70	65	68.4	58.8	8.4	8.8			64.4	54.8	4.4	4.8			4	4
BELLINZONA	4720	A	2	Residenziale	II			60	50	70	65	68.4	58.8	8.4	8.8			64.4	54.8	4.4	4.8			4	4
BELLINZONA	4720	A	3	Residenziale	II			60	50	70	65	68.3	58.7	8.3	8.7			64.3	54.7	4.3	4.7			4	4
BELLINZONA	4720	A	4	Residenziale	II			60	50	70	65	68	58.5	8	8.5			64	54.5	4	4.5			4	4
BELLINZONA	4725	A	0	Lavorativo	II	x		65	55	70	65	68.9	59.4	3.9	4.4			64.9	55.4		0.4			4	4
BELLINZONA	4725	A	1	Lavorativo	II	x		65	55	70	65	69.1	59.6	4.1	4.6			65.1	55.6	0.1	0.6			4	4
BELLINZONA	4725	A	2	Lavorativo	II	x		65	55	70	65	68.9	59.4	3.9	4.4			64.9	55.4		0.4			4	4
BELLINZONA	4725	A	3	Lavorativo	II	x		65	55	70	65	68.6	59.1	3.6	4.1			64.6	55.1		0.1			4	4
BELLINZONA	4729	C	0	Residenziale	II			60	50	70	65	61.6	52	1.6	2			58.1	48.5					3.5	3.5
BELLINZONA	4744	C	0	Residenziale	II			60	50	70	65	67	57.4	7	7.4			64	54.4	4	4.4			3	3
BELLINZONA	4744	C	1	Residenziale	II			60	50	70	65	67.4	57.8	7.4	7.8			64.4	54.8	4.4	4.8			3	3
BELLINZONA	4744	C	2	Residenziale	II			60	50	70	65	67.4	57.8	7.4	7.8			64.4	54.8	4.4	4.8			3	3
BELLINZONA	4744	C	3	Residenziale	II			60	50	70	65	67.3	57.7	7.3	7.7			64.3	54.7	4.3	4.7			3	3
BELLINZONA	4744	C	4	Residenziale	II			60	50	70	65	67	57.4	7	7.4			64	54.4	4	4.4			3	3
BELLINZONA	4744	C	5	Residenziale	II			60	50	70	65	66.7	57.1	6.7	7.1			63.7	54.2	3.7	4.2			3	2.9
BELLINZONA	4744	C	6	Residenziale	II			60	50	70	65	66.4	56.8	6.4	6.8			63.4	53.8	3.4	3.8			3	3
BELLINZONA	4744	C	7	Residenziale	II			60	50	70	65	66	56.4	6	6.4			63	53.4	3	3.4			3	3
BELLINZONA	4745	A	0	Residenziale	II			60	50	70	65	56.2	45					52.2	41					4	4
BELLINZONA	4745	A	1	Residenziale	II			60	50	70	65	57.1	45.9					53.1	41.9					4	4
BELLINZONA	4753	A	0	Residenziale	II			60	50	70	65	70.5	61	10.5	11	0.5		66.5	57	6.5	7			4	4
BELLINZONA	4753	A	1	Residenziale	II			60	50	70	65	70.1	60.6	10.1	10.6	0.1		66.1	56.6	6.1	6.6			4	4

SEZIONE	Mappale	Lettera	Piano	Utilizzo piano	GdS	OIF Art. 42	Correttivo rot./inc.	Situazione prima del risanamento								Situazione dopo il risanamento									
								VLI G	VLI N	VA G	VA N	Lr G	Lr N	Lr>VLI G	Lr>VLI N	Lr>=VA G	Lr>=VA N	Lr G	Lr N	Lr>VLI G	Lr>VLI N	Lr>=VA G	Lr>=VA N	Lr diff G	Lr diff N
BELLINZONA	4757	A	0	Residenziale	II			60	50	70	65	68.1	58.5	8.1	8.5			65.1	55.5	5.1	5.5			3	3
BELLINZONA	4757	A	1	Residenziale	II			60	50	70	65	68.3	58.7	8.3	8.7			65.4	55.8	5.4	5.8			2.9	2.9
BELLINZONA	4757	A	2	Residenziale	II			60	50	70	65	68.3	58.7	8.3	8.7			65.3	55.7	5.3	5.7			3	3
BELLINZONA	4757	A	3	Residenziale	II			60	50	70	65	68	58.4	8	8.4			65	55.4	5	5.4			3	3
BELLINZONA	4758	1	0	Campo libero	II			60	50	70	65	30.7	20.6					27.1	16.8					3.6	3.8
BELLINZONA	4759	A	0	Lavorativo	II	x		65	55	70	65	48.5	38.9					44.5	34.9					4	4
BELLINZONA	4759	A	1	Residenziale	II			60	50	70	65	49.2	39.6					45.2	35.6					4	4
BELLINZONA	4759	A	2	Residenziale	II			60	50	70	65	49.5	40					45.5	36					4	4
BELLINZONA	4759	A	3	Residenziale	II			60	50	70	65	49.8	40.2					45.8	36.2					4	4
BELLINZONA	4759	A	4	Residenziale	II			60	50	70	65	49.9	40.4					46	36.4					3.9	4
BELLINZONA	4764	A	0	Residenziale	II			60	50	70	65	58.7	49.1					55.7	46.1					3	3
BELLINZONA	4764	A	1	Residenziale	II			60	50	70	65	59.3	49.7					56.3	46.7					3	3
BELLINZONA	4764	A	2	Residenziale	II			60	50	70	65	59.6	50					56.6	47					3	3
BELLINZONA	4764	A	3	Residenziale	II			60	50	70	65	59.8	50.2		0.2			56.8	47.2					3	3
BELLINZONA	4773	A	0	Residenziale	II			60	50	70	65	43.1	32.6					39.8	29.4					3.3	3.2
BELLINZONA	4773	A	1	Residenziale	II			60	50	70	65	44.2	33.7					41.1	30.7					3.1	3
BELLINZONA	4813	C	1	Residenziale	II			60	50	70	65	58.7	49.1					55.7	46.1					3	3
BELLINZONA	4813	C	2	Residenziale	II			60	50	70	65	62.2	52.6	2.2	2.6			59.2	49.6					3	3
BELLINZONA	4813	C	3	Residenziale	II			60	50	70	65	62.4	52.8	2.4	2.8			59.4	49.8					3	3
BELLINZONA	4819	1	0	Campo libero	II			60	50	70	65	49.3	39.9					48.1	38.7					1.2	1.2
BELLINZONA	4820	1	0	Campo libero	II			60	50	70	65	49	39.6					47.6	38.2					1.4	1.4
BELLINZONA	4822	A	0	Residenziale	II			60	50	70	65	68.2	58.6	8.2	8.6			64.2	54.6	4.2	4.6			4	4
BELLINZONA	4822	A	1	Residenziale	II			60	50	70	65	68.4	58.8	8.4	8.8			64.4	54.8	4.4	4.8			4	4
BELLINZONA	4822	A	2	Residenziale	II			60	50	70	65	68.3	58.7	8.3	8.7			64.3	54.7	4.3	4.7			4	4
BELLINZONA	4822	A	3	Residenziale	II			60	50	70	65	68.1	58.5	8.1	8.5			64.1	54.5	4.1	4.5			4	4
BELLINZONA	4822	A	4	Residenziale	II			60	50	70	65	67.7	58.2	7.7	8.2			63.7	54.2	3.7	4.2			4	4
BELLINZONA	4822	A	5	Residenziale	II			60	50	70	65	67.4	57.8	7.4	7.8			63.4	53.8	3.4	3.8			4	4
BELLINZONA	4824	A	1	Residenziale	II			60	50	70	65	62.9	53.3	2.9	3.3			58.9	49.3					4	4
BELLINZONA	4824	A	2	Residenziale	II			60	50	70	65	63.7	54.1	3.7	4.1			59.7	50.1		0.1			4	4
BELLINZONA	4824	A	3	Residenziale	II			60	50	70	65	63.9	54.3	3.9	4.3			59.9	50.3		0.3			4	4
BELLINZONA	4824	A	4	Residenziale	II			60	50	70	65	64	54.4	4	4.4			60	50.4		0.4			4	4
BELLINZONA	4824	B	0	Lavorativo	II	x		65	55	70	65	43.4	33.9					39.5	29.9					3.9	4
BELLINZONA	4828	A	0	Residenziale	II			60	50	70	65	47.9	38.5					46.7	37.3					1.2	1.2
BELLINZONA	4828	E	0	Residenziale	II			60	50	70	65	43.9	34.5					42.9	33.5					1	1
BELLINZONA	4828	E	1	Residenziale	II			60	50	70	65	47.6	38.2					46.5	37.1					1.1	1.1
BELLINZONA	4829	A	0	Residenziale	II			60	50	70	65	34.8	24.7					31.2	20.9					3.6	3.8
BELLINZONA	4829	A	1	Residenziale	II			60	50	70	65	41.8	32.2					37.9	28.2					3.9	4
BELLINZONA	4829	A	2	Residenziale	II			60	50	70	65	42.7	33.1					38.8	29.1					3.9	4
BELLINZONA	4829	A	3	Residenziale	II			60	50	70	65	43	33.5					39.1	29.5					3.9	4
BELLINZONA	4841	A	0	Lavorativo	II	x	1	65	55	70	65	68.7	59.1	3.7	4.1			64.8	55.1		0.1			3.9	4
BELLINZONA	4841	A	1	Lavorativo	II	x	1	65	55	70	65	71.1	61.5	6.1	6.5	1.1		67.2	57.5	2.2	2.5			3.9	4
BELLINZONA	4841	A	2	Lavorativo	II	x	1	65	55	70	65	71.1	61.5	6.1	6.5	1.1		67.2	57.6	2.2	2.6			3.9	3.9
BELLINZONA	4841	A	3	Lavorativo	II	x	1	65	55	70	65	70.9	61.3	5.9	6.3	0.9		67	57.4	2	2.4			3.9	3.9
BELLINZONA	4849	C	1	Residenziale	II			60	50	70	65	34.4	21.4					33.9	20.3					0.5	1.1
BELLINZONA	4849	C	2	Residenziale	II			60	50	70	65	36	23					35.4	21.9					0.6	1.1
BELLINZONA	4849	C	3	Residenziale	II			60	50	70	65	36.7	24					36.1	22.7					0.6	1.3
BELLINZONA	4849	C	4	Residenziale	II			60	50	70	65	37.3	24.7					36.6	23.3					0.7	1.4
BELLINZONA	4849	C	5	Residenziale	II			60	50	70	65	37.9	25.3					37.1	23.8					0.8	1.5
BELLINZONA	4905	A	0	Residenziale	II			60	50	70	65	30.3	19					27.8	16.4					2.5	2.6
BELLINZONA	4905	A	1	Residenziale	II			60	50	70	65	31.1	20.3					27.9	16.7					3.2	3.6
BELLINZONA	4905	A	2	Residenziale	II			60	50	70	65	29.6	18					26.7	14.6					2.9	3.4
BELLINZONA	4905	A	3	Residenziale	II			60	50	70	65	29.6	18					26.7	14.7					2.9	3.3
BELLINZONA	4920	A	0	Residenziale	II			60	50	70	65	37.1	27.3					33.8	23.9					3.3	3.4
BELLINZONA	4920	A	1	Residenziale	II			60	50	70	65	43.2	33.7					39.7	30.1					3.5	3.6
BELLINZONA	4920	A	2	Residenziale	II			60	50	70	65	43.9	34.3					40.3	30.7					3.6	3.6

SEZIONE	Mappale	Lettera	Piano	Utilizzo piano	GdS	OIF Art. 42	Correttivo rot./inc.	Situazione prima del risanamento								Situazione dopo il risanamento									
								VLI G	VLI N	VA G	VA N	Lr G	Lr N	Lr>VLI G	Lr>VLI N	Lr>=VA G	Lr>=VA N	Lr G	Lr N	Lr>VLI G	Lr>VLI N	Lr>=VA G	Lr>=VA N	Lr diff G	Lr diff N
BELLINZONA	4920	A	3	Residenziale	II			60	50	70	65	44.1	34.5					40.6	31					3.5	3.5
BELLINZONA	4923	1	0	Campo libero	II			60	50	70	65	57.6	47.1					53.7	43.1					3.9	4
BELLINZONA	4926	1	0	Campo libero	II			60	50	70	65	39.2	28.3					35.5	24.7					3.7	3.6
BELLINZONA	4927	A	0	Residenziale	II			60	50	70	65	38.6	27.9					35.8	25.2					2.8	2.7
BELLINZONA	4927	A	1	Residenziale	II			60	50	70	65	38.4	27.8					36.7	26.3					1.7	1.5
BELLINZONA	4927	A	2	Residenziale	II			60	50	70	65	41.3	30.9					40.3	29.9					1	1
BELLINZONA	4937	B	0	Residenziale	III			65	55	70	65	53	39.6					52.9	39.4					0.1	0.2
BELLINZONA	4937	B	1	Residenziale	III			65	55	70	65	53.4	40					53.3	39.8					0.1	0.2
BELLINZONA	4937	B	2	Residenziale	III			65	55	70	65	53.5	40.1					53.4	40					0.1	0.1
BELLINZONA	4937	B	3	Residenziale	III			65	55	70	65	53.5	40.2					53.4	40					0.1	0.2
BELLINZONA	4937	B	4	Residenziale	III			65	55	70	65	53.5	40.1					53.4	40					0.1	0.1
BELLINZONA	4937	C	0	Lavorativo	III	x		70	60	70	65	52.1	40					51.7	39.3					0.4	0.7
BELLINZONA	4938	1	0	Campo libero	II			60	50	70	65	63.5	53.7	3.5	3.7			60	50.2		0.2			3.5	3.5
BELLINZONA	4955	1	0	Campo libero	II			60	50	70	65	70.4	60.9	10.4	10.9	0.4		67.4	57.9	7.4	7.9			3	3
BELLINZONA	4959	A	0	Residenziale	II			60	50	70	65	56.1	46.3					52.5	42.8					3.6	3.5
BELLINZONA	4959	A	1	Residenziale	II			60	50	70	65	57.9	48.1					54.5	44.8					3.4	3.3
BELLINZONA	4991	D	0	Lavorativo	III	x		70	60	70	65	58.4	48.9					55.4	45.9					3	3
BELLINZONA	4993	A	0	Lavorativo	II	x		65	55	70	65	59.9	50.3					56.9	47.3					3	3
BELLINZONA	4993	A	1	Residenziale	II			60	50	70	65	60.3	50.7	0.3	0.7			57.3	47.7					3	3
BELLINZONA	4993	A	2	Residenziale	II			60	50	70	65	60.8	51.2	0.8	1.2			57.8	48.2					3	3
BELLINZONA	4993	A	3	Residenziale	II			60	50	70	65	61.5	51.9	1.5	1.9			58.5	48.9					3	3
BELLINZONA	4993	B	1	Residenziale	II			60	50	70	65	59.3	49.7					56.3	46.7					3	3
BELLINZONA	4993	H	0	Lavorativo	II	x		65	55	70	65	60.7	51.1					57.7	48.1					3	3
BELLINZONA	4998	A	0	Residenziale	II			60	50	70	65	50.6	40.6					46.6	36.4					4	4.2
BELLINZONA	4998	A	1	Residenziale	II			60	50	70	65	54	44.1					49.7	39.7					4.3	4.4
BELLINZONA	5503	A	0	Residenziale	II			60	50	70	65	52.1	42.6					49.9	40.5					2.2	2.1
BELLINZONA	5503	A	1	Residenziale	II			60	50	70	65	52.7	43.2					50.1	40.7					2.6	2.5
BELLINZONA	5503	A	2	Residenziale	II			60	50	70	65	53.1	43.6					50.2	40.8					2.9	2.8
BELLINZONA	5514	1	0	Campo libero	II		1	60	50	70	65	66.8	57.3	6.8	7.3			63.8	54.3	3.8	4.3			3	3
BELLINZONA	5514	M	0	Lavorativo	II	x	1	65	55	70	65	60.8	51.3					57.8	48.3					3	3
BELLINZONA	5514	M	1	Lavorativo	II	x	1	65	55	70	65	61.4	51.9					58.4	48.9					3	3
BELLINZONA	5517	1	0	Campo libero	II			60	50	70	65	51	41.5					49.5	40.1					1.5	1.4
BELLINZONA	5523	1	0	Campo libero	II			60	50	70	65	60.6	50.1	0.6	0.1			56.6	46.1					4	4
BELLINZONA	5523	2	0	Campo libero	II			60	50	70	65	58	47.5					54.1	43.6					3.9	3.9
BELLINZONA	5526	1	0	Campo libero	II			60	50	70	65	58.7	48.2					54.7	44.2					4	4
BELLINZONA	5527	A	0	Residenziale	II			60	50	70	65	62.2	51.8	2.2	1.8			58.2	47.8					4	4
BELLINZONA	5527	A	1	Residenziale	II			60	50	70	65	63.8	53.5	3.8	3.5			59.9	49.6					3.9	3.9
BELLINZONA	5533	A	1	Residenziale	II			60	50	70	65	48.7	39					44.1	34.2					4.6	4.8
BELLINZONA	5557	C	2	Residenziale	II			60	50	70	65	55.7	46.1					51.9	42.3					3.8	3.8
BELLINZONA	5557	D	1	Residenziale	II			60	50	70	65	55.6	46					51.8	42.2					3.8	3.8
BELLINZONA	5557	G	0	Residenziale	II			60	50	70	65	56	46.5					52.1	42.5					3.9	4
BELLINZONA	5559	A	1	Residenziale	II			60	50	70	65	59.9	49					55.9	45					4	4
BELLINZONA	5563	A	0	Residenziale	II			60	50	70	65	57.6	48					53.6	44					4	4
BELLINZONA	5563	A	1	Residenziale	II			60	50	70	65	58.4	48.8					54.4	44.8					4	4
BELLINZONA	5572	1	0	Campo libero	II			60	50	70	65	68.8	57.6	8.8	7.6			64.8	53.6	4.8	3.6			4	4
BELLINZONA	5573	A	0	Residenziale	II			60	50	70	65	62.3	52.7	2.3	2.7			58.3	48.7					4	4
BELLINZONA	5573	A	1	Residenziale	II			60	50	70	65	63.2	53.6	3.2	3.6			59.2	49.6					4	4
BELLINZONA	5573	A	2	Residenziale	II			60	50	70	65	63.4	53.8	3.4	3.8			59.4	49.8					4	4
BELLINZONA	5573	A	3	Residenziale	II			60	50	70	65	63.2	53.6	3.2	3.6			59.2	49.6					4	4
BELLINZONA	5591	A	1	Residenziale	II			60	50	70	65	43.2	33.6					43	33.4					0.2	0.2
BELLINZONA	5592	A	0	Residenziale	II			60	50	70	65	40	30.1					39.3	29.5					0.7	0.6
BELLINZONA	5592	A	1	Residenziale	II			60	50	70	65	40.5	30.5					39.9	29.9					0.6	0.6
BELLINZONA	5593	A	0	Residenziale	II			60	50	70	65	44.6	35.1					44.5	35					0.1	0.1
BELLINZONA	5593	A	1	Residenziale	II			60	50	70	65	45.3	35.7					45.2	35.6					0.1	0.1
BELLINZONA	5595	A	0	Residenziale	II			60	50	70	65	40.3	30.8					36.8	27.3					3.5	3.5

SEZIONE	Mappale	Lettera	Piano	Utilizzo piano	GdS	OIF Art. 42	Correttivo rot./inc.	Situazione prima del risanamento								Situazione dopo il risanamento									
								VLI G	VLI N	VA G	VA N	Lr G	Lr N	Lr>VLI G	Lr>VLI N	Lr>=VA G	Lr>=VA N	Lr G	Lr N	Lr>VLI G	Lr>VLI N	Lr>=VA G	Lr>=VA N	Lr diff G	Lr diff N
BELLINZONA	5595	A	1	Residenziale	II			60	50	70	65	50.2	40.8					47.6	38.2					2.6	2.6
BELLINZONA	5596	A	0	Residenziale	II			60	50	70	65	53.9	44.4					50.6	41.1					3.3	3.3
BELLINZONA	5596	A	1	Residenziale	II			60	50	70	65	55.6	46.1					52.6	43.1					3	3
BELLINZONA	5598	A	1	Residenziale	II			60	50	70	65	55.9	46.3					51.9	42.3					4	4
BELLINZONA	5598	A	2	Residenziale	II			60	50	70	65	56.4	46.8					52.4	42.8					4	4
BELLINZONA	5599	A	1	Residenziale	II			60	50	70	65	53	43.5					49	39.5					4	4
BELLINZONA	5599	A	2	Residenziale	II			60	50	70	65	53.6	44					49.6	40.1					4	3.9
BELLINZONA	5602	A	1	Residenziale	II			60	50	70	65	66.8	55.6	6.8	5.6			62.8	51.6	2.8	1.6			4	4
BELLINZONA	5602	A	2	Residenziale	II			60	50	70	65	66.3	55.1	6.3	5.1			62.3	51.1	2.3	1.1			4	4
BELLINZONA	5602	A	3	Residenziale	II			60	50	70	65	65.1	53.9	5.1	3.9			61.1	50	1.1				4	3.9
BELLINZONA	5609	A	0	Residenziale	II			60	50	70	65	54.2	44.7					50.2	40.7					4	4
BELLINZONA	5609	A	1	Residenziale	II			60	50	70	65	55.1	45.6					51.1	41.6					4	4
BELLINZONA	5609	A	2	Residenziale	II			60	50	70	65	55.9	46.4					51.9	42.4					4	4
BELLINZONA	5609	A	3	Residenziale	II			60	50	70	65	56.5	47					52.5	43					4	4
BELLINZONA	5618	C	0	Residenziale	II			60	50	70	65	34.5	24					33.9	23.4					0.6	0.6
BELLINZONA	5618	C	1	Residenziale	II			60	50	70	65	38.5	28.1					38.2	27.8					0.3	0.3
BELLINZONA	5641	A	1	Residenziale	II			60	50	70	65	59.9	50.3		0.3			57.8	48.3					2.1	2
BELLINZONA	5641	A	2	Residenziale	II			60	50	70	65	60.3	50.8	0.3	0.8			58.4	48.8					1.9	2
BELLINZONA	5641	A	3	Residenziale	II			60	50	70	65	60.6	51.1	0.6	1.1			58.7	49.2					1.9	1.9
BELLINZONA	5644	1	0	Campo libero	II			60	50	70	65	31.4	20.8					28	17.1					3.4	3.7
BELLINZONA	5652	A	0	Lavorativo	II	x		65	55	70	65	62.4	52.8					59.4	49.9					3	2.9
BELLINZONA	5664	C	1	Residenziale	II			60	50	70	65	37.3	27.5					33.4	23.6					3.9	3.9
BELLINZONA	5664	C	2	Residenziale	II			60	50	70	65	38.1	28.4					34.3	24.5					3.8	3.9
BELLINZONA	5664	C	3	Residenziale	II			60	50	70	65	38.8	29.1					34.9	25.1					3.9	4
BELLINZONA	5664	C	4	Residenziale	II			60	50	70	65	39.3	29.6					35.4	25.7					3.9	3.9
BELLINZONA	5681	C	1	Residenziale	II			60	50	70	65	70.7	61.2	10.7	11.2	0.7		66.7	57.2	6.7	7.2			4	4
BELLINZONA	5681	C	2	Residenziale	II			60	50	70	65	70.3	60.8	10.3	10.8	0.3		66.3	56.8	6.3	6.8			4	4
BELLINZONA	5681	C	3	Residenziale	II			60	50	70	65	69.7	60.2	9.7	10.2			65.7	56.2	5.7	6.2			4	4
BELLINZONA	5701	A	0	Residenziale	II			60	50	70	65	54	44.4					50	40.5					4	3.9
BELLINZONA	5701	A	1	Residenziale	II			60	50	70	65	58.1	48.6					54.1	44.6					4	4
BELLINZONA	5701	A	2	Residenziale	II			60	50	70	65	58.8	49.3					54.8	45.3					4	4
BELLINZONA	5701	A	3	Residenziale	II			60	50	70	65	58.9	49.4					55	45.4					3.9	4
BELLINZONA	5708	A	0	Residenziale	II			60	50	70	65	60.9	51.4	0.9	1.4			56.9	47.4					4	4
BELLINZONA	5708	A	1	Residenziale	II			60	50	70	65	61.4	51.9	1.4	1.9			57.4	47.9					4	4
BELLINZONA	5708	A	2	Residenziale	II			60	50	70	65	61.6	52.1	1.6	2.1			57.6	48.1					4	4
BELLINZONA	5708	B	1	Residenziale	II			60	50	70	65	64	54.5	4	4.5			60	50.5		0.5			4	4
BELLINZONA	5708	B	2	Residenziale	II			60	50	70	65	64.2	54.7	4.2	4.7			60.2	50.7	0.2	0.7			4	4
BELLINZONA	5708	B	3	Residenziale	II			60	50	70	65	64.2	54.7	4.2	4.7			60.2	50.7	0.2	0.7			4	4
BELLINZONA	5715	A	1	Residenziale	II			60	50	70	65	59.1	47.2					55.7	43.6					3.4	3.6
BELLINZONA	5715	A	2	Residenziale	II			60	50	70	65	60.8	49.5	0.8				57.4	45.7					3.4	3.8
BELLINZONA	5715	A	3	Residenziale	II			60	50	70	65	61.1	49.8	1.1				57.7	46.1					3.4	3.7
BELLINZONA	5715	A	4	Residenziale	II			60	50	70	65	61	49.8	1				57.6	46					3.4	3.8
BELLINZONA	5745	A	0	Lavorativo	III	x		70	60	70	65	60.7	51.2					57.7	48.2					3	3
BELLINZONA	5751	A	0	Residenziale	II			60	50	70	65	43.4	33.1					43.3	32.9					0.1	0.2
BELLINZONA	5751	A	1	Residenziale	II			60	50	70	65	47.2	36.9					47.1	36.8					0.1	0.1
BELLINZONA	5752	C	0	Residenziale	II			60	50	70	65	38.8	28.4					38.3	28					0.5	0.4
BELLINZONA	5752	C	1	Residenziale	II			60	50	70	65	43	32.7					42.8	32.5					0.2	0.2
BELLINZONA	5756	E	-1	Residenziale	II			60	50	70	65	58.3	47.4					54.3	43.5					4	3.9
BELLINZONA	5756	E	0	Residenziale	II			60	50	70	65	58.8	47.9					54.8	44					4	3.9
BELLINZONA	5758	A	0	Residenziale	II			60	50	70	65	39	29.4					35.9	26.4					3.1	3
BELLINZONA	5758	A	1	Residenziale	II			60	50	70	65	39.3	29.7					36.3	26.7					3	3
BELLINZONA	5759	A	0	Residenziale	II			60	50	70	65	40.1	30.6					37.1	27.6					3	3
BELLINZONA	5759	A	1	Residenziale	II			60	50	70	65	39.6	30					36.6	27					3	3
BELLINZONA	5759	A	2	Residenziale	II			60	50	70	65	41	31.4					38	28.4					3	3
BELLINZONA	5760	A	0	Residenziale	II			60	50	70	65	40.2	30.6					37.2	27.6					3	3

SEZIONE	Mappale	Lettera	Piano	Utilizzo piano	GdS	OIF Art. 42	Correttivo rot./inc.	Situazione prima del risanamento								Situazione dopo il risanamento									
								VLI G	VLI N	VA G	VA N	Lr G	Lr N	Lr>VLI G	Lr>VLI N	Lr>=VA G	Lr>=VA N	Lr G	Lr N	Lr>VLI G	Lr>VLI N	Lr>=VA G	Lr>=VA N	Lr diff G	Lr diff N
BELLINZONA	5760	A	1	Residenziale	II			60	50	70	65	43	33.4					40	30.4					3	3
BELLINZONA	5761	A	2	Residenziale	II			60	50	70	65	40.4	30.8					37.4	27.8					3	3
BELLINZONA	5762	A	0	Residenziale	II			60	50	70	65	46.3	36.8					43.3	33.8					3	3
BELLINZONA	5762	A	1	Residenziale	II			60	50	70	65	50.2	40.7					47.2	37.7					3	3
BELLINZONA	5762	A	2	Residenziale	II			60	50	70	65	52.4	42.9					49.4	39.9					3	3
BELLINZONA	5765	A	0	Residenziale	II			60	50	70	65	42.3	32					42.1	31.8					0.2	0.2
BELLINZONA	5765	A	1	Residenziale	II			60	50	70	65	45.5	35.2					45.4	35.1					0.1	0.1
BELLINZONA	5766	A	0	Residenziale	II			60	50	70	65	37	26.6					36.3	25.9					0.7	0.7
BELLINZONA	5766	A	1	Residenziale	II			60	50	70	65	41.8	31.5					41.6	31.2					0.2	0.3
BELLINZONA	5767	A	0	Residenziale	II			60	50	70	65	36.7	26.3					36.2	25.8					0.5	0.5
BELLINZONA	5767	A	1	Residenziale	II			60	50	70	65	41.3	30.9					41.1	30.7					0.2	0.2
BELLINZONA	5768	A	0	Residenziale	II			60	50	70	65	37.5	27.2					37.1	26.8					0.4	0.4
BELLINZONA	5768	A	1	Residenziale	II			60	50	70	65	42.5	32.2					42.4	32					0.1	0.2
BELLINZONA	5769	A	0	Residenziale	II			60	50	70	65	38.7	28.3					38.5	28.1					0.2	0.2
BELLINZONA	5769	A	1	Residenziale	II			60	50	70	65	41.8	31.4					41.7	31.3					0.1	0.1
BELLINZONA	5770	A	0	Residenziale	II			60	50	70	65	61.8	47.8	1.8				58.8	44.9					3	2.9
BELLINZONA	5770	A	1	Residenziale	II			60	50	70	65	61.8	47.9	1.8				58.8	44.9					3	3
BELLINZONA	5770	A	2	Residenziale	II			60	50	70	65	61.4	47.5	1.4				58.4	44.6					3	2.9
BELLINZONA	5771	A	0	Residenziale	II			60	50	70	65	57	43.4					54	40.5					3	2.9
BELLINZONA	5771	A	1	Residenziale	II			60	50	70	65	57.3	43.9					54.4	41.1					2.9	2.8
BELLINZONA	5771	A	2	Residenziale	II			60	50	70	65	57.4	44.3					54.6	41.7					2.8	2.6
BELLINZONA	5777	A	0	Residenziale	II			60	50	70	65	62.6	48.6	2.6				59.6	45.7					3	2.9
BELLINZONA	5777	A	1	Residenziale	II			60	50	70	65	62.7	48.8	2.7				59.7	45.9					3	2.9
BELLINZONA	5782	A	0	Residenziale	II			60	50	70	65	50.7	41.2					47.4	38					3.3	3.2
BELLINZONA	5782	A	1	Residenziale	II			60	50	70	65	52.5	43.1					49.9	40.5					2.6	2.6
BELLINZONA	5786	A	0	Lavorativo	III	x		70	60	70	65	57.7	48.2					54.7	45.2					3	3
BELLINZONA	5786	A	1	Lavorativo	III	x		70	60	70	65	59.1	49.6					56.1	46.6					3	3
BELLINZONA	5824	1	0	Campo libero	II			60	50	70	65	61.1	51.6	1.1	1.6			57.2	47.7					3.9	3.9
BELLINZONA	5824	1	0	Campo libero	II			60	50	70	65	61.7	52.2	1.7	2.2			57.8	48.3					3.9	3.9
BELLINZONA	5825	A	0	Residenziale	II			60	50	70	65	38.5	28.2					38.1	27.8					0.4	0.4
BELLINZONA	5825	A	1	Residenziale	II			60	50	70	65	42.8	32.4					42.6	32.2					0.2	0.2
BELLINZONA	5826	A	0	Residenziale	II			60	50	70	65	34.7	24.2					33.7	23.2					1	1
BELLINZONA	5826	A	1	Residenziale	II			60	50	70	65	41.9	31.6					41.7	31.3					0.2	0.3
BELLINZONA	5831	A	0	Lavorativo	II	x		65	55	70	65	67.5	57.9	2.5	2.9			63.5	53.9					4	4
BELLINZONA	5844	A	0	Residenziale	II			60	50	70	65	44.9	34.6					44.8	34.5					0.1	0.1
BELLINZONA	5844	A	1	Residenziale	II			60	50	70	65	46	35.6					45.9	35.6					0.1	
BELLINZONA	5882	A	0	Residenziale	II			60	50	70	65	35.6	25.1					34.7	24.3					0.9	0.8
BELLINZONA	5882	A	1	Residenziale	II			60	50	70	65	39.6	29.2					39.2	28.9					0.4	0.3
BELLINZONA	5894	B	0	Residenziale	II			60	50	70	65	38	28.3					34.9	25.3					3.1	3
BELLINZONA	5894	B	1	Residenziale	II			60	50	70	65	38.6	29					35.6	25.9					3	3.1
BELLINZONA	5894	B	2	Residenziale	II			60	50	70	65	38.9	29.2					35.9	26.2					3	3
BELLINZONA	5894	B	3	Residenziale	II			60	50	70	65	39.6	29.9					36.5	26.8					3.1	3.1
BELLINZONA	5918	A	0	Residenziale	II			60	50	70	65	38.4	27.9					38.1	27.5					0.3	0.4
BELLINZONA	5918	A	1	Residenziale	II			60	50	70	65	40.6	30.1					40.1	29.4					0.5	0.7
BELLINZONA	5919	A	0	Residenziale	II			60	50	70	65	39.7	29.1					38.9	28.3					0.8	0.8
BELLINZONA	5919	A	1	Residenziale	II			60	50	70	65	41.7	31.1					40.9	30.2					0.8	0.9
BELLINZONA	5920	A	0	Residenziale	II			60	50	70	65	39.4	29					39	28.6					0.4	0.4
BELLINZONA	5920	A	1	Residenziale	II			60	50	70	65	40.9	30.4					40.3	29.8					0.6	0.6
BELLINZONA	5921	A	0	Residenziale	II			60	50	70	65	40.9	30.4					39.8	29.4					1.1	1
BELLINZONA	5921	A	1	Residenziale	II			60	50	70	65	42.3	31.8					41.3	30.8					1	1
BELLINZONA	5922	A	0	Residenziale	II			60	50	70	65	40.8	30.4					40	29.6					0.8	0.8
BELLINZONA	5922	A	1	Residenziale	II			60	50	70	65	41.7	31.4					40.8	30.5					0.9	0.9
BELLINZONA	5923	A	0	Residenziale	II			60	50	70	65	41.4	31					40.6	30.2					0.8	0.8
BELLINZONA	5923	A	1	Residenziale	II			60	50	70	65	42.3	32					41.4	31.1					0.9	0.9
BELLINZONA	5924	A	0	Residenziale	II			60	50	70	65	43.9	33.5					43	32.7					0.9	0.8

SEZIONE	Mappale	Lettera	Piano	Utilizzo piano	GdS	OIF Art. 42	Correttivo rot./inc.	Situazione prima del risanamento								Situazione dopo il risanamento										
								VLI G	VLI N	VA G	VA N	Lr G	Lr N	Lr>VLI G	Lr>VLI N	Lr>=VA G	Lr>=VA N	Lr G	Lr N	Lr>VLI G	Lr>VLI N	Lr>=VA G	Lr>=VA N	Lr diff G	Lr diff N	
BELLINZONA	5924	A	1	Residenziale	II			60	50	70	65	44.7	34.3					44.1	33.8					0.6	0.5	
BELLINZONA	5927	A	0	Residenziale	II			60	50	70	65	67.5	56.3	7.5	6.3			63.5	52.3	3.5	2.3			4	4	
BELLINZONA	5927	A	1	Residenziale	II			60	50	70	65	68.1	56.9	8.1	6.9			64.1	52.9	4.1	2.9			4	4	
BELLINZONA	5939	A	0	Lavorativo	III	x	1	70	60	70	65	65	55.1					61.4	51.4					3.6	3.7	
BELLINZONA	5939	A	1	Lavorativo	III	x	1	70	60	70	65	65.5	55.6					61.8	51.9					3.7	3.7	
BELLINZONA	5939	A	2	Lavorativo	III	x	1	70	60	70	65	67.1	57.3					63.3	53.5					3.8	3.8	
BELLINZONA	5939	A	3	Lavorativo	III	x	1	70	60	70	65	68.4	58.7					64.6	54.8					3.8	3.9	
BELLINZONA	5940	A	0	Residenziale	II			60	50	70	65	39.9	29.2					36.3	25.6					3.6	3.6	
BELLINZONA	5940	A	1	Residenziale	II			60	50	70	65	37.5	27					34.9	24.5					2.6	2.5	
BELLINZONA	5954	1	0	Campo libero	II			60	50	70	65	33.1	23.4					29.7	19.9					3.4	3.5	
BELLINZONA	5966	A	1	Lavorativo	II	x		65	55	70	65	65.3	55.5	0.3	0.5			62.6	52.6					2.7	2.9	
BELLINZONA	5966	A	2	Lavorativo	II	x		65	55	70	65	65.6	55.7	0.6	0.7			62.8	52.9					2.8	2.8	
BELLINZONA	5966	A	3	Lavorativo	II	x		65	55	70	65	65.6	55.7	0.6	0.7			62.9	52.9					2.7	2.8	
BELLINZONA	5966	C	1	Residenziale	II			60	50	70	65	60.6	50.9	0.6	0.9			57.6	47.9					3	3	
BELLINZONA	5968	A	0	Residenziale	II			60	50	70	65	50	40					47.3	37.4					2.7	2.6	
BELLINZONA	5968	A	1	Residenziale	II			60	50	70	65	50.4	40.3					47.7	37.8					2.7	2.5	
BELLINZONA	5970	A	1	Residenziale	II			60	50	70	65	70	60.5	10	10.5			67	57.5	7	7.5			3	3	
BELLINZONA	5970	A	2	Residenziale	II			60	50	70	65	69.5	60	9.5	10			66.5	57	6.5	7			3	3	
BELLINZONA	5971	A	1	Residenziale	II			60	50	70	65	69.1	59.6	9.1	9.6			66.1	56.6	6.1	6.6			3	3	
BELLINZONA	5971	A	2	Residenziale	II			60	50	70	65	68.8	59.3	8.8	9.3			65.8	56.3	5.8	6.3			3	3	
BELLINZONA	5972	A	1	Residenziale	II			60	50	70	65	63.6	54.1	3.6	4.1			60.6	51.1	0.6	1.1			3	3	
BELLINZONA	5972	A	2	Residenziale	II			60	50	70	65	63.5	54	3.5	4			60.5	51	0.5	1			3	3	
BELLINZONA	5973	A	1	Residenziale	II			60	50	70	65	63.2	53.7	3.2	3.7			60.2	50.7	0.2	0.7			3	3	
BELLINZONA	5973	A	2	Residenziale	II			60	50	70	65	63.2	53.7	3.2	3.7			60.2	50.7	0.2	0.7			3	3	
BELLINZONA	5974	A	1	Residenziale	II			60	50	70	65	61.3	51.8	1.3	1.8			58.3	48.8					3	3	
BELLINZONA	5974	A	2	Residenziale	II			60	50	70	65	61.5	52	1.5	2			58.5	49					3	3	
BELLINZONA	5975	A	1	Residenziale	II			60	50	70	65	61.1	51.6	1.1	1.6			58.1	48.6					3	3	
BELLINZONA	5975	A	2	Residenziale	II			60	50	70	65	61.3	51.8	1.3	1.8			58.3	48.8					3	3	
BELLINZONA	5976	A	1	Residenziale	II			60	50	70	65	59.8	50.3		0.3			56.8	47.3					3	3	
BELLINZONA	5976	A	2	Residenziale	II			60	50	70	65	60.1	50.6	0.1	0.6			57.1	47.6					3	3	
BELLINZONA	5977	A	1	Residenziale	II			60	50	70	65	59.4	49.9					56.4	46.9					3	3	
BELLINZONA	5977	A	2	Residenziale	II			60	50	70	65	59.6	50.1		0.1			56.6	47.1					3	3	
BELLINZONA	5978	A	1	Residenziale	II			60	50	70	65	57.8	48.3					54.8	45.3					3	3	
BELLINZONA	5978	A	2	Residenziale	II			60	50	70	65	58.1	48.6					55.1	45.6					3	3	
BELLINZONA	5981	A	0	Lavorativo	II	x		65	55	70	65	45.6	35.3					44.8	34.5					0.8	0.8	
BELLINZONA	5981	A	1	Lavorativo	II	x		65	55	70	65	51.2	40.9					50.4	40.1					0.8	0.8	
BELLINZONA	5982	A	0	Lavorativo	II	x		65	55	70	65	57.7	47.4					57.7	47.4							
BELLINZONA	5984	1	0	Campo libero	II			60	50	70	65	66.3	56	6.3	6			66.3	56	6.3	6					
BELLINZONA	5984	2	0	Campo libero	II			60	50	70	65	60.3	50	0.3				60.3	50	0.3						
BELLINZONA	5984	3	0	Campo libero	II			60	50	70	65	52.6	42.3					52.5	42.2					0.1	0.1	
BELLINZONA	5986	A	0	Residenziale	II			60	50	70	65	46.1	36.7					45.8	36.4					0.3	0.3	
BELLINZONA	5986	A	1	Residenziale	II			60	50	70	65	50.7	41.3					50.6	41.2					0.1	0.1	
BELLINZONA	5986	A	2	Residenziale	II			60	50	70	65	52.3	42.8					52.1	42.7					0.2	0.1	
BELLINZONA	5989	A	0	Residenziale	II			60	50	70	65	40.9	30.7					39.2	29					1.7	1.7	
BELLINZONA	5989	A	1	Residenziale	II			60	50	70	65	42.5	32.2					39.9	29.7					2.6	2.5	
BELLINZONA	5995	A	0	Residenziale	II			60	50	70	65	37	26.4					33.6	22.8					3.4	3.6	
BELLINZONA	5995	A	1	Residenziale	II			60	50	70	65	40.7	30.7					37.1	27					3.6	3.7	
BELLINZONA	5995	A	2	Residenziale	II			60	50	70	65	43.2	33.2					39.7	29.6					3.5	3.6	
BELLINZONA	6018	A	1	Residenziale	II			60	50	70	65	57.9	46.9					53.9	42.9					4	4	
BELLINZONA	6023	A	0	Residenziale	II			60	50	70	65	43.6	33.1					42.7	32.4					0.9	0.7	
BELLINZONA	6023	A	1	Residenziale	II			60	50	70	65	44.8	34.4					44.1	33.7					0.7	0.7	
BELLINZONA	6024	A	1	Residenziale	II			60	50	70	65	44.1	33.7					43.7	33.4					0.4	0.3	
BELLINZONA	6025	A	0	Residenziale	II			60	50	70	65	39.1	28.7					39	28.6					0.1	0.1	
BELLINZONA	6025	A	1	Residenziale	II			60	50	70	65	44.4	34.1					44.2	33.9					0.2	0.2	
BELLINZONA	6026	A	0	Residenziale	II			60	50	70	65	47.6	37.3					47.4	37.1					0.2	0.2	

SEZIONE	Mappale	Lettera	Piano	Utilizzo piano	GdS	OIF Art. 42	Correttivo rot./inc.	Situazione prima del risanamento								Situazione dopo il risanamento									
								VLI G	VLI N	VA G	VA N	Lr G	Lr N	Lr>VLI G	Lr>VLI N	Lr>=VA G	Lr>=VA N	Lr G	Lr N	Lr>VLI G	Lr>VLI N	Lr>=VA G	Lr>=VA N	Lr diff G	Lr diff N
BELLINZONA	6026	A	1	Residenziale	II			60	50	70	65	48.4	38					48.1	37.8					0.3	0.2
BELLINZONA	6030	A	0	Lavorativo	II	x		65	55	70	65	69.9	60.3	4.9	5.3			68.9	59.3	3.9	4.3			1	1
BELLINZONA	6030	A	1	Residenziale	II			60	50	70	65	69.9	60.3	9.9	10.3			68.9	59.3	8.9	9.3			1	1
BELLINZONA	6030	A	2	Residenziale	II			60	50	70	65	69.5	59.9	9.5	9.9			68.4	58.8	8.4	8.8			1.1	1.1
BELLINZONA	6030	A	3	Residenziale	II			60	50	70	65	68.9	59.3	8.9	9.3			67.9	58.3	7.9	8.3			1	1
BELLINZONA	6034	C	0	Residenziale	II			60	50	70	65	45.8	36					45.1	35.2					0.7	0.8
BELLINZONA	6034	C	1	Residenziale	II			60	50	70	65	49.1	39.3					48.5	38.8					0.6	0.5
BELLINZONA	6035	A	0	Residenziale	II			60	50	70	65	38.1	28.2					37	27.1					1.1	1.1
BELLINZONA	6035	A	1	Residenziale	II			60	50	70	65	41.3	31.6					40.5	30.9					0.8	0.7
BELLINZONA	6043	1	0	Campo libero	II			60	50	70	65	53.5	42.6					49.6	38.7					3.9	3.9
BELLINZONA	6044	A	0	Residenziale	II			60	50	70	65	60.2	49.3	0.2				56.2	45.3					4	4
BELLINZONA	6044	A	1	Residenziale	II			60	50	70	65	68	57.1	8	7.1			64	53.1	4	3.1			4	4
BELLINZONA	6044	A	2	Residenziale	II			60	50	70	65	67.8	56.9	7.8	6.9			63.8	52.9	3.8	2.9			4	4
BELLINZONA	6048	A	0	Residenziale	II			60	50	70	65	45.2	34.9					45.1	34.8					0.1	0.1
BELLINZONA	6048	A	1	Residenziale	II			60	50	70	65	49.6	39.3					49.6	39.3						
BELLINZONA	6055	1	0	Campo libero	II			60	50	70	65	62.2	48.4	2.2				62.2	48.3	2.2					0.1
BELLINZONA	6057	A	0	Residenziale	II			60	50	70	65	47.9	37.5					44.1	33.7					3.8	3.8
BELLINZONA	6057	A	1	Residenziale	II			60	50	70	65	53	42.7					49.4	39.1					3.6	3.6
BELLINZONA	6059	A	1	Residenziale	II			60	50	70	65	65	54.7	5	4.7			61.2	50.9	1.2	0.9			3.8	3.8
BELLINZONA	6059	A	2	Residenziale	II			60	50	70	65	65.1	54.8	5.1	4.8			61.3	51	1.3	1			3.8	3.8
BELLINZONA	6063	A	0	Residenziale	II			60	50	70	65	44.5	34.2					44.3	34					0.2	0.2
BELLINZONA	6063	A	1	Residenziale	II			60	50	70	65	49.1	38.8					49	38.7					0.1	0.1
BELLINZONA	6064	A	0	Residenziale	II			60	50	70	65	44.3	34					44.1	33.8					0.2	0.2
BELLINZONA	6064	A	1	Residenziale	II			60	50	70	65	48.6	38.3					48.5	38.2					0.1	0.1
BELLINZONA	6066	1	0	Campo libero	III			65	55	70	65	63.2	53.9					63.2	53.9						
BELLINZONA	6069	1	0	Campo libero	III			65	55	70	65	58.8	49.5					58.4	49					0.4	0.5
BELLINZONA	6076	A	0	Residenziale	II			60	50	70	65	52.6	42.7					49.1	39					3.5	3.7
BELLINZONA	6076	A	1	Residenziale	II			60	50	70	65	54.7	44.7					51.8	41.8					2.9	2.9
BELLINZONA	6077	A	0	Residenziale	II			60	50	70	65	50.4	40.3					46.1	35.8					4.3	4.5
BELLINZONA	6077	A	1	Residenziale	II			60	50	70	65	53.6	43.4					49.4	39.1					4.2	4.3
BELLINZONA	6097	1	0	Campo libero	II			60	50	70	65	38.2	27.8					34.6	24.2					3.6	3.6
BELLINZONA	6103	A	0	Residenziale	II			60	50	70	65	54.4	43.5					50.5	39.5					3.9	4
BELLINZONA	6103	A	1	Residenziale	II			60	50	70	65	59	48					55	44					4	4
BELLINZONA	6112	A	0	Residenziale	II			60	50	70	65	36.8	27.1					33.7	24					3.1	3.1
BELLINZONA	6112	A	1	Residenziale	II			60	50	70	65	37.1	27.3					34	24.3					3.1	3
BELLINZONA	6113	A	0	Residenziale	II			60	50	70	65	36.2	26.5					33.1	23.4					3.1	3.1
BELLINZONA	6113	A	1	Residenziale	II			60	50	70	65	36.4	26.6					33.2	23.5					3.2	3.1
BELLINZONA	6114	A	0	Residenziale	II			60	50	70	65	36.1	26.4					33	23.3					3.1	3.1
BELLINZONA	6114	A	1	Residenziale	II			60	50	70	65	36.3	26.5					33.1	23.4					3.2	3.1
BELLINZONA	6115	A	0	Residenziale	II			60	50	70	65	36.1	26.3					32.9	23.2					3.2	3.1
BELLINZONA	6115	A	1	Residenziale	II			60	50	70	65	36.4	26.5					33.2	23.4					3.2	3.1
BELLINZONA	6127	A	0	Residenziale	II			60	50	70	65	50.2	39.3					46.2	35.4					4	3.9
BELLINZONA	6127	A	1	Residenziale	II			60	50	70	65	55.4	44.5					51.4	40.5					4	4
BELLINZONA	6128	A	0	Residenziale	II			60	50	70	65	57.7	46.8					53.7	42.8					4	4
BELLINZONA	6128	A	1	Residenziale	II			60	50	70	65	59	48.1					55	44.1					4	4
BELLINZONA	6129	A	0	Residenziale	II			60	50	70	65	67.2	56.3	7.2	6.3			63.2	52.3	3.2	2.3			4	4
BELLINZONA	6129	A	1	Residenziale	II			60	50	70	65	67.1	56.2	7.1	6.2			63.1	52.2	3.1	2.2			4	4
BELLINZONA	6130	A	0	Residenziale	II			60	50	70	65	67.5	56.5	7.5	6.5			63.5	52.5	3.5	2.5			4	4
BELLINZONA	6130	A	1	Residenziale	II			60	50	70	65	67.1	56.1	7.1	6.1			63.1	52.1	3.1	2.1			4	4
BELLINZONA	6135	1	0	Campo libero	II			60	50	70	65	58	46.8					54	42.8					4	4
BELLINZONA	6136	1	0	Campo libero	II			60	50	70	65	67.3	56.1	7.3	6.1			63.3	52.1	3.3	2.1			4	4
BELLINZONA	6137	A	1	Residenziale	II			60	50	70	65	51.9	41					48	37.1					3.9	3.9
BELLINZONA	6139	A	0	Residenziale	II			60	50	70	65	45.2	35.7					44.9	35.5					0.3	0.2
BELLINZONA	6139	A	1	Residenziale	II			60	50	70	65	48.2	38.7					48	38.6					0.2	0.1
BELLINZONA	6139	A	2	Residenziale	II			60	50	70	65	51.5	42.1					51.4	42					0.1	0.1

SEZIONE	Mappale	Lettera	Piano	Utilizzo piano	GdS	OIF Art. 42	Correttivo rot./inc.	Situazione prima del risanamento								Situazione dopo il risanamento												
								VLI G	VLI N	VA G	VA N	Lr G	Lr N	Lr>VLI G	Lr>VLI N	Lr>=VA G	Lr>=VA N	Lr G	Lr N	Lr>VLI G	Lr>VLI N	Lr>=VA G	Lr>=VA N	Lr diff G	Lr diff N			
BELLINZONA	6139	A	3	Residenziale	II			60	50	70	65	52	42.7					52	42.6									0.1
BELLINZONA	6139	A	4	Residenziale	II			60	50	70	65	52.3	42.9					52.2	42.8								0.1	0.1
BELLINZONA	6141	A	1	Residenziale	II			60	50	70	65	64	54.5	4	4.5			60	50.5			0.5				4	4	
BELLINZONA	6141	A	2	Residenziale	II			60	50	70	65	64.5	54.9	4.5	4.9			60.5	50.9	0.5	0.9					4	4	
BELLINZONA	6141	A	3	Residenziale	II			60	50	70	65	64.5	55	4.5	5			60.6	51	0.6	1					3.9	4	
BELLINZONA	6141	A	4	Residenziale	II			60	50	70	65	64.8	55.2	4.8	5.2			60.8	51.2	0.8	1.2					4	4	
BELLINZONA	6151	1	0	Campo libero	II			60	50	70	65	71.5	62	11.5	12	1.5		67.5	58	7.5	8					4	4	
BELLINZONA	6153	1	0	Campo libero	II			60	50	70	65	47.9	38.4					45	35.6							2.9	2.8	
BELLINZONA	6171	1	0	Campo libero	II			60	50	70	65	53.3	42.1					50.3	39.1							3	3	
BELLINZONA	6194	A	1	Lavorativo	III	x		70	60	70	65	58.3	48.8					54.4	44.9							3.9	3.9	
BELLINZONA	6194	A	2	Lavorativo	III	x		70	60	70	65	58.7	49.2					54.8	45.3							3.9	3.9	
BELLINZONA	6194	A	3	Residenziale	III			65	55	70	65	58.9	49.3					55	45.4							3.9	3.9	
BELLINZONA	6194	A	4	Residenziale	III			65	55	70	65	59	49.4					55.1	45.5							3.9	3.9	
BELLINZONA	6206	A	0	Residenziale	II			60	50	70	65	45.3	35.7					44.8	35.2							0.5	0.5	
BELLINZONA	6206	A	1	Residenziale	II			60	50	70	65	48.5	39					48	38.5							0.5	0.5	
BELLINZONA	6208	A	0	Residenziale	II			60	50	70	65	59.1	48.9					55.2	44.9							3.9	4	
BELLINZONA	6208	A	1	Residenziale	II			60	50	70	65	60	49.8					56	45.7							4	4.1	
BELLINZONA	6209	A	0	Residenziale	II			60	50	70	65	51.1	41					47	36.9							4.1	4.1	
BELLINZONA	6209	A	1	Residenziale	II			60	50	70	65	54.9	44.9					50.7	40.6							4.2	4.3	
BELLINZONA	6209	A	2	Residenziale	II			60	50	70	65	56.9	46.7					52.9	42.6							4	4.1	
BELLINZONA	6214	1	0	Campo libero	II			60	50	70	65	61.6	47.5	1.6				61.5	47.4	1.5						0.1	0.1	
BELLINZONA	6232	A	0	Residenziale	II			60	50	70	65	38.8	29.3					35.8	26.2							3	3.1	
BELLINZONA	6232	A	1	Residenziale	II			60	50	70	65	39.7	30.1					36.6	27							3.1	3.1	
BELLINZONA	6232	A	2	Residenziale	II			60	50	70	65	40.3	30.7					37.3	27.7							3	3	
BELLINZONA	6232	A	3	Residenziale	II			60	50	70	65	41	31.3					38	28.3							3	3	
BELLINZONA	6232	A	4	Residenziale	II			60	50	70	65	41.6	31.9					38.5	28.9							3.1	3	
BELLINZONA	6239	A	1	Residenziale	II			60	50	70	65	46.6	37					44.6	34.9							2	2.1	
BELLINZONA	6239	A	2	Residenziale	II			60	50	70	65	47.4	37.8					45.3	35.6							2.1	2.2	
BELLINZONA	6239	A	3	Residenziale	II			60	50	70	65	48.1	38.5					45.9	36.2							2.2	2.3	
BELLINZONA	6240	A	1	Residenziale	II			60	50	70	65	48.2	38.5					46.1	36.4							2.1	2.1	
BELLINZONA	6240	A	2	Residenziale	II			60	50	70	65	49.1	39.4					46.9	37.2							2.2	2.2	
BELLINZONA	6240	A	3	Residenziale	II			60	50	70	65	49.7	40.1					47.5	37.8							2.2	2.3	
BELLINZONA	6247	A	0	Residenziale	II			60	50	70	65	48.6	39.3					47.5	38.1							1.1	1.2	
BELLINZONA	6247	A	1	Residenziale	II			60	50	70	65	49.8	40.4					49.6	40.3							0.2	0.1	
BELLINZONA	6248	A	0	Residenziale	II			60	50	70	65	43.8	33.5					43.7	33.4							0.1	0.1	
BELLINZONA	6248	A	1	Residenziale	II			60	50	70	65	44.9	34.6					44.9	34.6									
BELLINZONA	6252	A	0	Lavorativo	III	x		70	60	70	65	66.5	55.8					63.5	52.8							3	3	
BELLINZONA	6252	A	1	Lavorativo	III	x		70	60	70	65	66.7	56.1					63.7	53.1							3	3	
BELLINZONA	6252	A	2	Lavorativo	III	x		70	60	70	65	66.4	55.8					63.4	52.8							3	3	
BELLINZONA	6252	A	3	Lavorativo	III	x		70	60	70	65	65.9	55.3					62.9	52.3							3	3	
BELLINZONA	6252	A	4	Lavorativo	III	x		70	60	70	65	65.4	54.8					62.4	51.8							3	3	
BELLINZONA	6252	A	5	Lavorativo	III	x		70	60	70	65	64.9	54.3					61.9	51.3							3	3	
BELLINZONA	6257	A	0	Residenziale	II			60	50	70	65	31.4	20.1					28.3	16.6							3.1	3.5	
BELLINZONA	6257	A	1	Residenziale	II			60	50	70	65	32.8	21.5					29.6	18							3.2	3.5	
BELLINZONA	6258	A	0	Residenziale	II			60	50	70	65	38.3	28.6					35.6	26							2.7	2.6	
BELLINZONA	6258	A	1	Residenziale	II			60	50	70	65	44.2	34.7					41.5	32							2.7	2.7	
BELLINZONA	6261	A	1	Residenziale	II			60	50	70	65	33.9	23.1					30.6	19.5							3.3	3.6	
BELLINZONA	6261	A	2	Residenziale	II			60	50	70	65	33.8	23					30.6	19.5							3.2	3.5	
BELLINZONA	6264	A	1	Residenziale	II			60	50	70	65	67.4	57.3	7.4	7.3			64.4	54.3	4.4	4.3					3	3	
BELLINZONA	6264	A	2	Residenziale	II			60	50	70	65	66.9	56.8	6.9	6.8			63.9	53.8	3.9	3.8					3	3	
BELLINZONA	6269	A	0	Residenziale	II			60	50	70	65	59.1	48.2					55.1	44.3							4	3.9	
BELLINZONA	6269	A	1	Residenziale	II			60	50	70	65	61.1	50.2	1.1	0.2			57.2	46.3							3.9	3.9	
BELLINZONA	6271	A	1	Residenziale	II			60	50	70	65	61.6	49	1.6				58.6	46							3	3	
BELLINZONA	6272	1	0	Campo libero	II			60	50	70	65	47.3	36.8					44.1	33.8							3.2	3	
BELLINZONA	6279	A	1	Residenziale	II			60	50	70	65	60	49.4					56	45.4							4	4	

SEZIONE	Mappale	Lettera	Piano	Utilizzo piano	GdS	OIF Art. 42	Correttivo rot./inc.	Situazione prima del risanamento						Situazione dopo il risanamento											
								VLI G	VLI N	VA G	VA N	Lr G	Lr N	Lr>VLI G	Lr>VLI N	Lr>=VA G	Lr>=VA N	Lr G	Lr N	Lr>VLI G	Lr>VLI N	Lr>=VA G	Lr>=VA N	Lr diff G	Lr diff N
BELLINZONA	6280	1	0	Campo libero	II			60	50	70	65	54.7	45.1					50.7	41.1					4	4
BELLINZONA	6284	B	3	Residenziale	II			60	50	70	65	57.2	47.5					56.5	46.8					0.7	0.7
BELLINZONA	6284	C	0	Lavorativo	II	x		65	55	70	65	56.3	46.6					55.7	46					0.6	0.6
BELLINZONA	6284	C	1	Residenziale	II			60	50	70	65	57.7	48					57.1	47.4					0.6	0.6
BELLINZONA	6284	C	2	Residenziale	II			60	50	70	65	58.3	48.6					57.7	48					0.6	0.6
BELLINZONA	6290	A	0	Residenziale	II			60	50	70	65	58.3	47.9					54.3	43.9					4	4
BELLINZONA	6290	A	1	Residenziale	II			60	50	70	65	59.8	49.3					55.8	45.3					4	4
BELLINZONA	6291	A	0	Residenziale	II			60	50	70	65	56.8	46.2					53.1	42.4					3.7	3.8
BELLINZONA	6291	A	1	Residenziale	II			60	50	70	65	58.8	48.4					55	44.5					3.8	3.9
BELLINZONA	6292	A	0	Residenziale	II			60	50	70	65	51.6	41					47.6	37.1					4	3.9
BELLINZONA	6292	A	1	Residenziale	II			60	50	70	65	54.9	44.3					50.9	40.3					4	4
BELLINZONA	6293	A	0	Residenziale	II			60	50	70	65	51.4	40.9					47.4	36.9					4	4
BELLINZONA	6293	A	1	Residenziale	II			60	50	70	65	57.8	47.2					53.8	43.3					4	3.9
BELLINZONA	6298	1	0	Campo libero	II			60	50	70	65	67.6	57.3	7.6	7.3			63.7	53.4	3.7	3.4			3.9	3.9
BELLINZONA	6298	2	0	Campo libero	II			60	50	70	65	55.9	45.6					52.4	42					3.5	3.6
BELLINZONA	6299	1	0	Campo libero	II			60	50	70	65	68	57.6	8	7.6			64	53.7	4	3.7			4	3.9
BELLINZONA	6300	A	0	Residenziale	II			60	50	70	65	57.9	47.6					54.4	44.1					3.5	3.5
BELLINZONA	6302	A	0	Residenziale	II		1	60	50	70	65	63.1	53.5	3.1	3.5			59.1	49.5					4	4
BELLINZONA	6302	A	1	Residenziale	II		1	60	50	70	65	63.6	54	3.6	4			59.6	50					4	4
BELLINZONA	6314	A	1	Residenziale	II			60	50	70	65	53.4	42.5					49.4	38.5					4	4
BELLINZONA	6316	1	0	Campo libero	II			60	50	70	65	62.8	49.4	2.8				59.8	46.4					3	3
BELLINZONA	6318	A	0	Residenziale	II			60	50	70	65	58.9	48					54.9	44					4	4
BELLINZONA	6318	A	1	Residenziale	II			60	50	70	65	59.3	48.4					55.4	44.5					3.9	3.9
BELLINZONA	6320	A	0	Residenziale	II			60	50	70	65	62.6	47.9	2.6				62.6	47.9	2.6					
BELLINZONA	6320	A	1	Residenziale	II			60	50	70	65	61.9	47.3	1.9				61.9	47.3	1.9					
BELLINZONA	6320	A	2	Residenziale	II			60	50	70	65	60.9	46.2	0.9				60.8	46.2	0.8				0.1	
BELLINZONA	6321	A	0	Lavorativo	II	x		65	55	70	65	62.4	47.7					62.4	47.7						
BELLINZONA	6321	A	1	Residenziale	II			60	50	70	65	61.9	47.2	1.9				61.9	47.2	1.9					
BELLINZONA	6322	A	0	Residenziale	II			60	50	70	65	40.5	30.1					40.3	30					0.2	0.1
BELLINZONA	6322	A	1	Residenziale	II			60	50	70	65	41.4	31					41.3	30.9					0.1	0.1
BELLINZONA	6330	A	0	Residenziale	II			60	50	70	65	58.6	48.3					54.7	44.4					3.9	3.9
BELLINZONA	6330	A	1	Residenziale	II			60	50	70	65	59.4	49.2					55.5	45.2					3.9	4
BELLINZONA	6338	1	0	Campo libero	II			60	50	70	65	59.5	49					55.6	45.1					3.9	3.9
BELLINZONA	6339	A	0	Residenziale	II			60	50	70	65	50.1	40.3					47.2	37.3					2.9	3
BELLINZONA	6339	A	1	Residenziale	II			60	50	70	65	51.7	42					48.7	39					3	3
BELLINZONA	6339	A	2	Residenziale	II			60	50	70	65	53.2	43.5					50.2	40.5					3	3
BELLINZONA	6339	A	3	Residenziale	II			60	50	70	65	53.9	44.1					50.9	41.1					3	3
BELLINZONA	6339	A	4	Residenziale	II			60	50	70	65	54.5	44.6					51.6	41.7					2.9	2.9
BELLINZONA	6341	A	1	Residenziale	III			65	55	70	65	71.2	61.7	6.2	6.7	1.2		67.2	57.7	2.2	2.7			4	4
BELLINZONA	6342	B	0	Lavorativo	III	x		70	60	70	65	72.8	63.3	2.8	3.3	2.8		69	59.5					3.8	3.8
BELLINZONA	6342	B	1	Lavorativo	III	x		70	60	70	65	71.5	62	1.5	2	1.5		67.7	58.2					3.8	3.8
BELLINZONA	6342	B	2	Lavorativo	III	x		70	60	70	65	70.2	60.7	0.2	0.7	0.2		66.6	57.1					3.6	3.6
BELLINZONA	6342	C	1	Lavorativo	III	x		70	60	70	65	63.8	54.3					60.5	51					3.3	3.3
BELLINZONA	6342	F	1	Residenziale	III			65	55	70	65	55.6	46.2					52.8	43.4					2.8	2.8
BELLINZONA	6346	A	0	Residenziale	II			60	50	70	65	54.5	45.1					52.3	42.9					2.2	2.2
BELLINZONA	6346	A	1	Residenziale	II			60	50	70	65	55.6	46.1					53.1	43.7					2.5	2.4
BELLINZONA	6346	A	2	Residenziale	II			60	50	70	65	56.2	46.8					53.8	44.4					2.4	2.4
BELLINZONA	6355	A	0	Residenziale	II			60	50	70	65	60.4	50.4	0.4	0.4			55.8	45.8					4.6	4.6
BELLINZONA	6355	A	1	Residenziale	II			60	50	70	65	60.8	50.8	0.8	0.8			56.4	46.5					4.4	4.3
BELLINZONA	6356	A	0	Residenziale	II			60	50	70	65	51.2	41.4					46.3	36.4					4.9	5
BELLINZONA	6356	A	1	Residenziale	II			60	50	70	65	57	47.1					52.4	42.4					4.6	4.7
BELLINZONA	6356	A	2	Residenziale	II			60	50	70	65	58.5	48.5					54	44.1					4.5	4.4
BELLINZONA	6361	A	0	Lavorativo	II	x		65	55	70	65	61.8	52					60.6	50.9					1.2	1.1
BELLINZONA	6361	A	1	Residenziale	II			60	50	70	65	62	52.1	2	2.1			60.3	50.4	0.3	0.4			1.7	1.7
BELLINZONA	6361	A	2	Residenziale	II			60	50	70	65	62.6	52.5	2.6	2.5			60.7	50.8	0.7	0.8			1.9	1.7

SEZIONE	Mappale	Lettera	Piano	Utilizzo piano	GdS	OIF Art. 42	Correttivo rot./inc.	Situazione prima del risanamento				Situazione dopo il risanamento														
								VLI G	VLI N	VA G	VA N	Lr G	Lr N	Lr>VLI G	Lr>VLI N	Lr>=VA G	Lr>=VA N	Lr G	Lr N	Lr>VLI G	Lr>VLI N	Lr>=VA G	Lr>=VA N	Lr diff G	Lr diff N	
BELLINZONA	6361	A	3	Residenziale	II			60	50	70	65	62.5	52.4	2.5	2.4			60.6	50.7	0.6	0.7			1.9	1.7	
BELLINZONA	6361	B	0	Lavorativo	II	x		65	55	70	65	58.5	48.8					57.3	47.6					1.2	1.2	
BELLINZONA	6367	A	0	Residenziale	II			60	50	70	65	37.5	26.9					34	23.4					3.5	3.5	
BELLINZONA	6367	A	1	Residenziale	II			60	50	70	65	37	26.8					34.1	24					2.9	2.8	
BELLINZONA	6368	A	0	Residenziale	II			60	50	70	65	36.2	25.4					32.5	21.7					3.7	3.7	
BELLINZONA	6368	A	1	Residenziale	II			60	50	70	65	37.8	27.2					34.2	23.7					3.6	3.5	
BELLINZONA	6382	A	1	Residenziale	II			60	50	70	65	42.8	33					39.9	29.9					2.9	3.1	
BELLINZONA	6382	C	1	Residenziale	II			60	50	70	65	40.1	30.2					37.4	27.3					2.7	2.9	
BELLINZONA	6382	C	2	Residenziale	II			60	50	70	65	40.7	30.9					38	27.9					2.7	3	
BELLINZONA	6382	C	3	Residenziale	II			60	50	70	65	41.7	31.9					38.9	28.9					2.8	3	
BELLINZONA	6382	C	4	Residenziale	II			60	50	70	65	44.2	34.4					41	31.1					3.2	3.3	
BELLINZONA	6382	C	5	Residenziale	II			60	50	70	65	48.5	38.9					45	35.3					3.5	3.6	
BELLINZONA	6395	A	0	Residenziale	II			60	50	70	65	51.7	41.8					47.7	37.6					4	4.2	
BELLINZONA	6395	A	1	Residenziale	II			60	50	70	65	53.9	43.9					50.8	40.8					3.1	3.1	
BELLINZONA	6396	A	0	Residenziale	II			60	50	70	65	52.6	42.7					48.7	38.6					3.9	4.1	
BELLINZONA	6396	A	1	Residenziale	II			60	50	70	65	54.4	44.5					51.3	41.3					3.1	3.2	
BELLINZONA	6397	A	0	Residenziale	II			60	50	70	65	49.2	39.4					46	36					3.2	3.4	
BELLINZONA	6397	A	1	Residenziale	II			60	50	70	65	55.4	45.7					52.8	42.9					2.6	2.8	
BELLINZONA	6398	1	0	Campo libero	II			60	50	70	65	43.7	32.9					40.1	29.3					3.6	3.6	
BELLINZONA	6412	A	0	Residenziale	II			60	50	70	65	48.2	37.3					44.5	33.7					3.7	3.6	
BELLINZONA	6412	A	1	Residenziale	II			60	50	70	65	48.4	37.6					44.9	34.2					3.5	3.4	
BELLINZONA	6413	A	0	Residenziale	II		1	60	50	70	65	58.4	49.1					58.4	49						0.1	
BELLINZONA	6413	A	1	Residenziale	II		1	60	50	70	65	59.2	49.8					59.1	49.8						0.1	
BELLINZONA	6413	A	2	Residenziale	II		1	60	50	70	65	57.7	48.4					57.6	48.2						0.1	0.2
BELLINZONA	6414	A	0	Residenziale	II		1	60	50	70	65	54.9	45.2					54.5	44.8						0.4	0.4
BELLINZONA	6414	A	1	Residenziale	II		1	60	50	70	65	58.4	48.7					58	48.4						0.4	0.3
BELLINZONA	6415	A	0	Residenziale	II		1	60	50	70	65	65.4	55.2	5.4	5.2			64.5	54.3	4.5	4.3				0.9	0.9
BELLINZONA	6415	A	1	Residenziale	II		1	60	50	70	65	68.2	58	8.2	8			67.3	57.2	7.3	7.2				0.9	0.8
BELLINZONA	6416	A	1	Residenziale	II		1	60	50	70	65	67.4	57.2	7.4	7.2			66.4	56.2	6.4	6.2				1	1
BELLINZONA	6417	A	0	Residenziale	II		1	60	50	70	65	56.5	46.4					55.6	45.5						0.9	0.9
BELLINZONA	6417	A	1	Residenziale	II		1	60	50	70	65	59.1	49					58.2	48.1						0.9	0.9
BELLINZONA	6417	A	2	Residenziale	II		1	60	50	70	65	61.1	51	1.1	1			60.2	50.1	0.2	0.1				0.9	0.9
BELLINZONA	6418	A	0	Residenziale	II		1	60	50	70	65	55.6	46.2					55.5	46.1						0.1	0.1
BELLINZONA	6418	A	1	Residenziale	II		1	60	50	70	65	56.5	47.1					56.3	47						0.2	0.1
BELLINZONA	6420	A	0	Residenziale	II			60	50	70	65	49.7	39.4					45.8	35.5						3.9	3.9
BELLINZONA	6420	A	1	Residenziale	II			60	50	70	65	53.3	43					49.3	39						4	4
BELLINZONA	6426	A	0	Residenziale	II			60	50	70	65	50.3	40.2					46.3	36.2						4	4
BELLINZONA	6426	A	1	Residenziale	II			60	50	70	65	53	42.9					49.1	39						3.9	3.9
BELLINZONA	6427	A	0	Residenziale	II			60	50	70	65	45.8	35.7					41.9	31.9						3.9	3.8
BELLINZONA	6427	A	1	Residenziale	II			60	50	70	65	47.8	37.7					44.1	34.1						3.7	3.6
BELLINZONA	6435	A	0	Residenziale	II			60	50	70	65	58.7	49.3					57.6	48.3						1.1	1
BELLINZONA	6435	A	1	Residenziale	II			60	50	70	65	59.3	49.9					58.2	48.9						1.1	1
BELLINZONA	6436	A	1	Residenziale	II			60	50	70	65	61.3	51.9	1.3	1.9			58.7	49.3						2.6	2.6
BELLINZONA	6436	A	2	Residenziale	II			60	50	70	65	61.8	52.4	1.8	2.4			59.3	49.9						2.5	2.5
BELLINZONA	6436	A	3	Residenziale	II			60	50	70	65	62.1	52.7	2.1	2.7			59.7	50.3		0.3				2.4	2.4
BELLINZONA	6443	A	1	Residenziale	II			60	50	70	65	60.9	48.3	0.9				57.9	45.3						3	3
BELLINZONA	6443	A	2	Residenziale	II			60	50	70	65	61.6	49	1.6				58.6	46						3	3
BELLINZONA	6443	A	3	Residenziale	II			60	50	70	65	61.7	49.1	1.7				58.7	46.1						3	3
BELLINZONA	6443	A	4	Residenziale	II			60	50	70	65	61.6	49	1.6				58.6	46						3	3
BELLINZONA	6443	B	1	Residenziale	II			60	50	70	65	59.4	46.8					56.4	43.8						3	3
BELLINZONA	6443	B	2	Residenziale	II			60	50	70	65	60.3	47.8	0.3				57.3	44.8						3	3
BELLINZONA	6443	B	3	Residenziale	II			60	50	70	65	60.6	48	0.6				57.6	45						3	3
BELLINZONA	6445	A	0	Lavorativo	III	x		70	60	70	65	69.4	59.9					66.4	56.9						3	3
BELLINZONA	6445	A	1	Lavorativo	III	x		70	60	70	65	69.6	60.1		0.1			66.6	57.1						3	3
BELLINZONA	6445	A	2	Lavorativo	III	x		70	60	70	65	69.3	59.8					66.3	56.8						3	3

SEZIONE	Mappale	Lettera	Piano	Utilizzo piano	GdS	OIF Art. 42	Correttivo rot./inc.	Situazione prima del risanamento								Situazione dopo il risanamento									
								VLI G	VLI N	VA G	VA N	Lr G	Lr N	Lr>VLI G	Lr>VLI N	Lr>=VA G	Lr>=VA N	Lr G	Lr N	Lr>VLI G	Lr>VLI N	Lr>=VA G	Lr>=VA N	Lr diff G	Lr diff N
BELLINZONA	6446	A	0	Residenziale	II			60	50	70	65	37.9	28.1					36.3	26.6					1.6	1.5
BELLINZONA	6446	A	1	Residenziale	II			60	50	70	65	40.8	31					39.4	29.7					1.4	1.3
BELLINZONA	6447	B	1	Residenziale	II			60	50	70	65	46.6	36.7					45.7	35.8					0.9	0.9
BELLINZONA	6447	B	2	Residenziale	II			60	50	70	65	50.9	41.2					50.4	40.8					0.5	0.4
BELLINZONA	6490	A	0	Residenziale	II			60	50	70	65	57.3	46.4					53.3	42.4					4	4
BELLINZONA	6490	A	1	Residenziale	II			60	50	70	65	58.4	47.6					54.5	43.6					3.9	4
BELLINZONA	6492	A	0	Residenziale	II			60	50	70	65	52.4	42.8					52.3	42.7					0.1	0.1
BELLINZONA	6492	A	1	Residenziale	II			60	50	70	65	55	45.5					55	45.4						0.1
BELLINZONA	6498	A	0	Residenziale	II			60	50	70	65	53.5	44					50.1	40.6					3.4	3.4
BELLINZONA	6498	A	1	Residenziale	II			60	50	70	65	54.7	45.2					51.4	41.9					3.3	3.3
BELLINZONA	6512	A	0	Residenziale	II			60	50	70	65	43	33					40.6	30.7					2.4	2.3
BELLINZONA	6512	A	1	Residenziale	II			60	50	70	65	46.6	36.6					44	34					2.6	2.6
BELLINZONA	6515	B	0	Lavorativo	II	x	1	65	55	70	65	65.9	55.3	0.9	0.3			62.9	52.3					3	3
BELLINZONA	6515	B	1	Lavorativo	II	x	1	65	55	70	65	65.9	55.3	0.9	0.3			63	52.3					2.9	3
BELLINZONA	6515	B	2	Lavorativo	II	x	1	65	55	70	65	65.7	55	0.7				62.7	52.1					3	2.9
BELLINZONA	6529	1	0	Campo libero	II			60	50	70	65	71	61.5	11	11.5	1		68	58.5	8	8.5			3	3
BELLINZONA	6530	1	0	Campo libero	II			60	50	70	65	48.9	37.9					45	34					3.9	3.9
BELLINZONA	6532	A	0	Residenziale	II			60	50	70	65	66.3	55.3	6.3	5.3			62.3	51.3	2.3	1.3			4	4
BELLINZONA	6532	A	1	Residenziale	II			60	50	70	65	66.2	55.2	6.2	5.2			62.2	51.2	2.2	1.2			4	4
BELLINZONA	6533	A	0	Residenziale	II			60	50	70	65	64.8	53.8	4.8	3.8			60.8	49.8	0.8				4	4
BELLINZONA	6533	A	1	Residenziale	II			60	50	70	65	64.9	53.9	4.9	3.9			60.9	49.9	0.9				4	4
BELLINZONA	6548	1	0	Campo libero	II			60	50	70	65	52.9	43.3					48.9	39.3					4	4
BELLINZONA	6566	A	0	Residenziale	II			60	50	70	65	52.2	42.7					49.2	39.7					3	3
BELLINZONA	6566	A	1	Residenziale	II			60	50	70	65	53.7	44.2					50.7	41.2					3	3
BELLINZONA	6567	A	0	Residenziale	II			60	50	70	65	52.4	42.9					49.4	39.9					3	3
BELLINZONA	6567	A	1	Residenziale	II			60	50	70	65	53.9	44.4					50.9	41.4					3	3
BELLINZONA	6568	A	0	Residenziale	II			60	50	70	65	42.1	32.6					39.1	29.6					3	3
BELLINZONA	6568	A	1	Residenziale	II			60	50	70	65	44.4	34.9					41.4	31.9					3	3
BELLINZONA	6568	A	2	Residenziale	II			60	50	70	65	47.3	37.8					44.3	34.8					3	3
BELLINZONA	6571	A	0	Residenziale	II			60	50	70	65	44	34.5					43.6	34.1					0.4	0.4
BELLINZONA	6571	A	1	Residenziale	II			60	50	70	65	48.1	38.6					47.7	38.3					0.4	0.3
BELLINZONA	6573	A	0	Residenziale	II			60	50	70	65	74.3	64.8	14.3	14.8	4.3		71.3	61.8	11.3	11.8	1.3		3	3
BELLINZONA	6573	A	1	Residenziale	II			60	50	70	65	73.1	63.6	13.1	13.6	3.1		70.1	60.6	10.1	10.6	0.1		3	3
BELLINZONA	6587	1	0	Campo libero	II			60	50	70	65	58.3	48.7					55.3	45.7					3	3
BELLINZONA	6591	A	0	Lavorativo	III	x		70	60	70	65	47.8	38.4					47	37.7					0.8	0.7
BELLINZONA	6591	A	1	Lavorativo	III	x		70	60	70	65	49.7	40.4					49	39.7					0.7	0.7
BELLINZONA	6591	A	2	Lavorativo	III	x		70	60	70	65	50	40.7					49.4	40.1					0.6	0.6
BELLINZONA	6591	A	3	Lavorativo	III	x		70	60	70	65	39.5	30.2					39	29.7					0.5	0.5
BELLINZONA	6592	A	0	Lavorativo	III	x		70	60	70	65	41.1	31.7					40.3	31					0.8	0.7
BELLINZONA	6592	A	1	Lavorativo	III	x		70	60	70	65	41.3	31.9					40.4	31					0.9	0.9
BELLINZONA	6592	A	2	Lavorativo	III	x		70	60	70	65	41.8	32.4					41.3	32					0.5	0.4
BELLINZONA	6602	C	0	Lavorativo	II	x		65	55	70	65	69.3	59.7	4.3	4.7			65.6	56	0.6	1			3.7	3.7
BELLINZONA	6602	C	1	Residenziale	II			60	50	70	65	69.2	59.6	9.2	9.6			65.6	56	5.6	6			3.6	3.6
BELLINZONA	6602	C	2	Residenziale	II			60	50	70	65	68.7	59.1	8.7	9.1			65.2	55.6	5.2	5.6			3.5	3.5
BELLINZONA	6602	C	3	Residenziale	II			60	50	70	65	68.1	58.5	8.1	8.5			64.6	55	4.6	5			3.5	3.5
BELLINZONA	6602	C	4	Residenziale	II			60	50	70	65	67.3	57.7	7.3	7.7			63.9	54.3	3.9	4.3			3.4	3.4
BELLINZONA	6605	A	0	Residenziale	II			60	50	70	65	52.6	43.1					52.3	42.8					0.3	0.3
BELLINZONA	6605	A	1	Residenziale	II			60	50	70	65	53.7	44.2					53.4	43.9					0.3	0.3
BELLINZONA	6606	A	0	Residenziale	II			60	50	70	65	55.1	45					54.1	44					1	1
BELLINZONA	6606	A	1	Residenziale	II			60	50	70	65	57.1	47					56.1	46					1	1
BELLINZONA	6606	A	2	Residenziale	II			60	50	70	65	59.3	49.1					58.3	48.1					1	1
BELLINZONA	6607	A	0	Residenziale	II			60	50	70	65	64.7	55.2	4.7	5.2			61.7	52.2	1.7	2.2			3	3
BELLINZONA	6607	A	1	Residenziale	II			60	50	70	65	65.1	55.6	5.1	5.6			62.1	52.6	2.1	2.6			3	3
BELLINZONA	6607	A	2	Residenziale	II			60	50	70	65	65.1	55.6	5.1	5.6			62.1	52.6	2.1	2.6			3	3
BELLINZONA	6608	1	0	Campo libero	II			60	50	70	65	68.8	59.3	8.8	9.3			65.8	56.3	5.8	6.3			3	3

SEZIONE	Mappale	Lettera	Piano	Utilizzo piano	GdS	OIF Art. 42	Correttivo rot./inc.	Situazione prima del risanamento						Situazione dopo il risanamento											
								VLI G	VLI N	VA G	VA N	Lr G	Lr N	Lr>VLI G	Lr>VLI N	Lr>=VA G	Lr>=VA N	Lr G	Lr N	Lr>VLI G	Lr>VLI N	Lr>=VA G	Lr>=VA N	Lr diff G	Lr diff N
BELLINZONA	6610	A	1	Residenziale	II			60	50	70	65	59.8	48.6					55.8	44.6					4	4
BELLINZONA	6610	A	2	Residenziale	II			60	50	70	65	60.1	48.9	0.1				56.1	44.9					4	4
BELLINZONA	6618	F	0	Residenziale	III			65	55	70	65	73.8	64.3	8.8	9.3	3.8		69.8	60.3	4.8	5.3			4	4
BELLINZONA	6618	G	1	Residenziale	III			65	55	70	65	66.8	57.3	1.8	2.3			62.8	53.3					4	4
BELLINZONA	6624	A	0	Lavorativo	III	x		70	60	70	65	40.1	30.7					39.6	30.2					0.5	0.5
BELLINZONA	6624	A	1	Lavorativo	III	x		70	60	70	65	40.1	30.7					39.6	30.2					0.5	0.5
BELLINZONA	6624	A	2	Lavorativo	III	x		70	60	70	65	41.6	32.2					41.2	31.8					0.4	0.4
BELLINZONA	6625	A	0	Lavorativo	III	x		70	60	70	65	41.3	31.9					40.5	31.1					0.8	0.8
BELLINZONA	6625	A	1	Lavorativo	III	x		70	60	70	65	40.8	31.5					40.3	30.9					0.5	0.6
BELLINZONA	6625	A	2	Lavorativo	III	x		70	60	70	65	42.1	32.8					41.7	32.4					0.4	0.4
BELLINZONA	6628	A	0	Residenziale	II			60	50	70	65	58.9	49.4					55.7	46.3					3.2	3.1
BELLINZONA	6628	A	1	Residenziale	II			60	50	70	65	60.8	51.3	0.8	1.3			57.4	48					3.4	3.3
BELLINZONA	6628	A	2	Residenziale	II			60	50	70	65	61.3	51.8	1.3	1.8			57.9	48.4					3.4	3.4
BELLINZONA	6631	1	0	Campo libero	II			60	50	70	65	52.5	39.1					49.4	35.8					3.1	3.3
BELLINZONA	6658	1	0	Campo libero	II			60	50	70	65	54.8	41.3					51.8	38.3					3	3
BELLINZONA	6680	1	0	Campo libero	II			60	50	70	65	70.2	60.7	10.2	10.7	0.2		66.3	56.9	6.3	6.9			3.9	3.8
BELLINZONA	8018	A	0	Residenziale	III			65	55	70	65	34	24.4					33.2	23.6					0.8	0.8
BELLINZONA	8018	A	1	Residenziale	III			65	55	70	65	38	28.6					37.2	27.8					0.8	0.8
BELLINZONA	8040	A	0	Residenziale	II			60	50	70	65	52.5	43.1					49.2	39.7					3.3	3.4
BELLINZONA	8040	A	1	Residenziale	II			60	50	70	65	54.7	45.2					51.5	42					3.2	3.2
BELLINZONA	8041	A	0	Residenziale	II			60	50	70	65	58.1	48.6					55.8	46.4					2.3	2.2
BELLINZONA	8041	A	1	Residenziale	II			60	50	70	65	58.8	49.3					56	46.6					2.8	2.7
BELLINZONA	8042	1	0	Campo libero	II			60	50	70	65	58	48.5					55.2	45.8					2.8	2.7
BELLINZONA	8044	A	0	Residenziale	II			60	50	70	65	52.7	43.2					48.8	39.3					3.9	3.9
BELLINZONA	8044	A	1	Residenziale	II			60	50	70	65	53.6	44.1					49.8	40.3					3.8	3.8
BELLINZONA	8045	A	0	Residenziale	II			60	50	70	65	52.1	42.6					48.2	38.7					3.9	3.9
BELLINZONA	8045	A	1	Residenziale	II			60	50	70	65	53.1	43.6					49.3	39.8					3.8	3.8
BELLINZONA	8068	A	0	Residenziale	III			65	55	70	65	41.2	31.7					38.9	29.5					2.3	2.2
BELLINZONA	8068	A	1	Residenziale	III			65	55	70	65	47.4	37.9					46.5	37.1					0.9	0.8
BELLINZONA	8068	A	2	Residenziale	III			65	55	70	65	49.1	39.6					48.4	38.9					0.7	0.7
BELLINZONA	8071	A	0	Residenziale	III			65	55	70	65	46.2	36.8					46	36.6					0.2	0.2
BELLINZONA	8071	A	1	Residenziale	III			65	55	70	65	47.5	38					47	37.7					0.5	0.3
BELLINZONA	8071	C	0	Residenziale	III			65	55	70	65	48.7	39.3					48	38.6					0.7	0.7
BELLINZONA	8071	C	1	Residenziale	III			65	55	70	65	49.2	39.7					48.4	39					0.8	0.7
BELLINZONA	8071	D	0	Residenziale	III			65	55	70	65	49.2	39.9					48.8	39.5					0.4	0.4
BELLINZONA	8071	D	1	Residenziale	III			65	55	70	65	50.7	41.3					50.3	41					0.4	0.3
BELLINZONA	8072	A	0	Residenziale	III			65	55	70	65	49.1	39.7					48.5	39.1					0.6	0.6
BELLINZONA	8072	A	1	Residenziale	III			65	55	70	65	49.5	40					48.9	39.4					0.6	0.6
BELLINZONA	8079	A	0	Residenziale	III			65	55	70	65	44.4	35					44.2	34.9					0.2	0.1
BELLINZONA	8079	A	1	Residenziale	III			65	55	70	65	50.5	41.2					50.4	41.1					0.1	0.1
BELLINZONA	8126	1	0	Campo libero	II			60	50	70	65	51.4	41.6					50	40.3					1.4	1.3
BELLINZONA	8127	1	0	Campo libero	II			60	50	70	65	51.7	42					50.5	40.8					1.2	1.2
BELLINZONA	8128	A	0	Residenziale	III			65	55	70	65	51.3	41.6					50.1	40.5					1.2	1.1
BELLINZONA	8128	A	1	Residenziale	III			65	55	70	65	51.8	42					50.6	40.9					1.2	1.1
BELLINZONA	8132	A	0	Residenziale	II			60	50	70	65	35.4	25.3					33.3	23.3					2.1	2
BELLINZONA	8132	A	1	Residenziale	II			60	50	70	65	40.6	30.8					39.5	29.8					1.1	1
BELLINZONA	8133	A	0	Residenziale	II			60	50	70	65	49.7	39.6					46.9	36.8					2.8	2.8
BELLINZONA	8133	A	1	Residenziale	II			60	50	70	65	50.7	40.6					48	37.9					2.7	2.7
BELLINZONA	8134	B	0	Residenziale	II			60	50	70	65	47.9	37.9					45.2	35.1					2.7	2.8
BELLINZONA	8134	B	1	Residenziale	II			60	50	70	65	48.6	38.6					46	36					2.6	2.6
BELLINZONA	8137	A	0	Residenziale	III			65	55	70	65	49.5	39.6					47.5	37.7					2	1.9
BELLINZONA	8138	A	0	Residenziale	III			65	55	70	65	48.5	38.6					46.2	36.3					2.3	2.3
BELLINZONA	8140	A	1	Residenziale	II			60	50	70	65	48.2	38.2					45.7	35.8					2.5	2.4
BELLINZONA	8141	A	0	Residenziale	III			65	55	70	65	46.9	36.7					43.7	33.6					3.2	3.1
BELLINZONA	8141	A	1	Residenziale	III			65	55	70	65	47.4	37.2					44.5	34.4					2.9	2.8

SEZIONE	Mappale	Lettera	Piano	Utilizzo piano	GdS	OIF Art. 42	Correttivo rot./inc.	Situazione prima del risanamento								Situazione dopo il risanamento									
								VLI G	VLI N	VA G	VA N	Lr G	Lr N	Lr>VLI G	Lr>VLI N	Lr>=VA G	Lr>=VA N	Lr G	Lr N	Lr>VLI G	Lr>VLI N	Lr>=VA G	Lr>=VA N	Lr diff G	Lr diff N
BELLINZONA	8141	A	2	Residenziale	III			65	55	70	65	47.6	37.4					44.6	34.5					3	2.9
BELLINZONA	8151	A	0	Residenziale	II			60	50	70	65	49.1	39					45.9	36					3.2	3
BELLINZONA	8151	A	1	Residenziale	II			60	50	70	65	51.4	41.4					48.2	38.3					3.2	3.1
BELLINZONA	8151	B	0	Residenziale	II			60	50	70	65	44.5	34.7					42.7	33					1.8	1.7
BELLINZONA	8151	B	1	Residenziale	II			60	50	70	65	50.2	40.3					47.6	37.8					2.6	2.5
BELLINZONA	8152	A	0	Residenziale	II			60	50	70	65	44.8	34.7					41.7	31.7					3.1	3
BELLINZONA	8152	A	1	Residenziale	II			60	50	70	65	48.3	38.3					45.2	35.3					3.1	3
BELLINZONA	8152	A	2	Residenziale	II			60	50	70	65	51.3	41.2					48.3	38.4					3	2.8
BELLINZONA	8164	A	1	Residenziale	III			65	55	70	65	41	30.8					38.8	28.6					2.2	2.2
BELLINZONA	8168	A	0	Residenziale	III			65	55	70	65	34.6	24.3					31.8	21.5					2.8	2.8
BELLINZONA	8168	A	1	Residenziale	III			65	55	70	65	44.8	34.5					41.4	31.2					3.4	3.3
BELLINZONA	8183	A	0	Residenziale	II			60	50	70	65	69.2	58.7	9.2	8.7			65.2	54.7	5.2	4.7			4	4
BELLINZONA	8183	A	1	Residenziale	II			60	50	70	65	68.6	58.1	8.6	8.1			64.6	54.1	4.6	4.1			4	4
BELLINZONA	8184	1	0	Campo libero	II			60	50	70	65	68.1	57.6	8.1	7.6			64.2	53.8	4.2	3.8			3.9	3.8
BELLINZONA	8192	1	0	Campo libero	II			60	50	70	65	67.8	57.4	7.8	7.4			66.2	55.9	6.2	5.9			1.6	1.5
BELLINZONA	8254	A	1	Residenziale	III			65	55	70	65	34.9	24.6					34.5	24.2					0.4	0.4
BELLINZONA	8264	A	0	Residenziale	II			60	50	70	65	53.3	42.9					52.4	42.1					0.9	0.8
BELLINZONA	8303	A	0	Residenziale	III			65	55	70	65	46.8	36.1					44.5	34					2.3	2.1
BELLINZONA	8303	A	1	Residenziale	III			65	55	70	65	49	38.5					47.4	37					1.6	1.5
BELLINZONA	8308	B	0	Residenziale	III			65	55	70	65	48.7	37.9					44.8	34					3.9	3.9
BELLINZONA	8308	B	1	Residenziale	III			65	55	70	65	50.6	39.9					46.6	36					4	3.9
CAMORINO	17	1	0	Campo libero	III			65	55	70	65	77.7	68.4	12.7	13.4	7.7	3.4	77.7	68.4	12.7	13.4	7.7	3.4		
CAMORINO	19	1	0	Campo libero	III			65	55	70	65	76.6	67.3	11.6	12.3	6.6	2.3	76.6	67.3	11.6	12.3	6.6	2.3		
CAMORINO	21	1	0	Campo libero	III			65	55	70	65	77.7	68.4	12.7	13.4	7.7	3.4	77.7	68.4	12.7	13.4	7.7	3.4		
CAMORINO	22	A	0	Residenziale	III			65	55	70	65	56.8	47.4					56.8	47.4						
CAMORINO	22	A	1	Residenziale	III			65	55	70	65	58.8	49.5					58.8	49.5						
CAMORINO	30	1	0	Campo libero	II			60	50	70	65	51.2	41.8					51.2	41.8						
CAMORINO	38	A	0	Residenziale	III			65	55	70	65	59.7	45.2					59.7	45.2						
CAMORINO	38	A	1	Residenziale	III			65	55	70	65	59.9	45.6					59.9	45.6						
CAMORINO	49	1	0	Campo libero	II			60	50	70	65	62.7	48.6	2.7				62.7	48.6	2.7					
CAMORINO	59	A	0	Residenziale	II			60	50	70	65	33.3	19.6					33.2	19.5					0.1	0.1
CAMORINO	59	A	1	Residenziale	II			60	50	70	65	37.1	23					37	23					0.1	
CAMORINO	67	F	0	Residenziale	II			60	50	70	65	39.3	28.8					39.2	28.8					0.1	
CAMORINO	68	A	0	Residenziale	II			60	50	70	65	32	18.8					31.8	18.7					0.2	0.1
CAMORINO	68	A	1	Residenziale	II			60	50	70	65	36.8	24.9					36.7	24.9					0.1	
CAMORINO	69	A	0	Residenziale	II			60	50	70	65	47.1	37.4					47.1	37.4						
CAMORINO	69	A	1	Residenziale	II			60	50	70	65	46	35.9					46	35.9						
CAMORINO	74	A	0	Residenziale	II			60	50	70	65	49.4	39.7					49.4	39.7						
CAMORINO	74	A	1	Residenziale	II			60	50	70	65	50	40.2					50	40.2						
CAMORINO	74	A	2	Residenziale	II			60	50	70	65	50.3	40.4					50.3	40.4						
CAMORINO	75	A	0	Residenziale	II			60	50	70	65	40.4	29.7					40.4	29.7						
CAMORINO	75	A	1	Residenziale	II			60	50	70	65	40.1	28.2					40.1	28.2						
CAMORINO	76	A	1	Residenziale	II			60	50	70	65	42.7	32.4					42.7	32.4						
CAMORINO	79	A	0	Residenziale	II			60	50	70	65	48.7	37.2					48.7	37.2						
CAMORINO	79	A	1	Residenziale	II			60	50	70	65	50.2	38.8					50.2	38.8						
CAMORINO	79	A	2	Residenziale	II			60	50	70	65	50.7	39.3					50.7	39.3						
CAMORINO	80	A	0	Residenziale	II			60	50	70	65	49.3	37.4					49.3	37.4						
CAMORINO	80	A	1	Residenziale	II			60	50	70	65	51	39.3					51	39.3						
CAMORINO	80	A	2	Residenziale	II			60	50	70	65	51.5	39.8					51.5	39.8						
CAMORINO	82	F	0	Residenziale	II			60	50	70	65	47.8	35.8					47.8	35.8						
CAMORINO	82	F	1	Residenziale	II			60	50	70	65	49.8	37.9					49.8	37.9						
CAMORINO	83	A	0	Residenziale	II			60	50	70	65	49.5	38.3					49.5	38.3						
CAMORINO	83	A	1	Residenziale	II			60	50	70	65	50.6	39.1					50.6	39.1						
CAMORINO	83	A	2	Residenziale	II			60	50	70	65	51.8	40.1					51.8	40.1						
CAMORINO	83	A	3	Residenziale	II			60	50	70	65	52.2	40.4					52.2	40.4						

SEZIONE	Mappale	Lettera	Piano	Utilizzo piano	GdS	OIF Art. 42	Correttivo rot./inc.	Situazione prima del risanamento								Situazione dopo il risanamento									
								VLI G	VLI N	VA G	VA N	Lr G	Lr N	Lr>VLI G	Lr>VLI N	Lr>=VA G	Lr>=VA N	Lr G	Lr N	Lr>VLI G	Lr>VLI N	Lr>=VA G	Lr>=VA N	Lr diff G	Lr diff N
CAMORINO	85	A	0	Residenziale	II			60	50	70	65	49	38.1					49	38.1						
CAMORINO	85	A	1	Residenziale	II			60	50	70	65	50.3	38.9					50.3	38.9						
CAMORINO	85	A	2	Residenziale	II			60	50	70	65	51.5	39.9					51.5	39.9						
CAMORINO	85	A	3	Residenziale	II			60	50	70	65	52.2	40.3					52.2	40.3						
CAMORINO	86	A	0	Residenziale	II			60	50	70	65	51.1	40					51.1	40						
CAMORINO	86	A	1	Residenziale	II			60	50	70	65	53	42.2					53	42.2						
CAMORINO	88	A	0	Lavorativo	III	x		70	60	70	65	35	20.5					35	20.4						0.1
CAMORINO	90	A	0	Residenziale	II			60	50	70	65	34.1	19.5					34	19.4					0.1	0.1
CAMORINO	91	A	0	Residenziale	II			60	50	70	65	42.2	32.5					42.2	32.5						
CAMORINO	91	A	1	Residenziale	II			60	50	70	65	37.9	25.6					37.9	25.5						0.1
CAMORINO	92	A	0	Lavorativo	II	x		65	55	70	65	44.6	34.9					44.6	34.9						
CAMORINO	93	A	0	Residenziale	II			60	50	70	65	40.2	30.4					40.2	30.4						
CAMORINO	93	A	1	Residenziale	II			60	50	70	65	36.7	22.3					36.7	22.3						
CAMORINO	96	A	0	Residenziale	II			60	50	70	65	42	31.9					42	31.9						
CAMORINO	96	A	1	Residenziale	II			60	50	70	65	38.8	26.5					38.7	26.5						0.1
CAMORINO	97	A	0	Residenziale	II			60	50	70	65	43	33.5					43	33.5						
CAMORINO	98	A	0	Residenziale	II			60	50	70	65	44.2	34.7					44.2	34.7						
CAMORINO	98	A	1	Residenziale	II			60	50	70	65	46.7	37.2					46.7	37.2						
CAMORINO	100	A	0	Residenziale	II			60	50	70	65	34.3	22.9					34.3	22.9						
CAMORINO	100	A	1	Residenziale	II			60	50	70	65	42.2	32					42.2	32						
CAMORINO	101	A	0	Residenziale	II			60	50	70	65	36.8	24.6					36.8	24.6						
CAMORINO	101	A	1	Residenziale	II			60	50	70	65	43.7	33.3					43.7	33.3						
CAMORINO	101	A	2	Residenziale	II			60	50	70	65	45.7	34.4					45.7	34.4						
CAMORINO	102	A	0	Residenziale	II			60	50	70	65	33.5	21.7					33.5	21.7						
CAMORINO	102	A	1	Residenziale	II			60	50	70	65	39.5	28.9					39.5	28.9						
CAMORINO	102	A	2	Residenziale	II			60	50	70	65	43.8	32.5					43.8	32.5						
CAMORINO	107	A	0	Residenziale	II			60	50	70	65	43.6	30.9					43.6	30.9						
CAMORINO	107	A	1	Residenziale	II			60	50	70	65	45.5	33.2					45.5	33.2						
CAMORINO	111	1	0	Campo libero	II			60	50	70	65	48.5	34.5					48.5	34.5						
CAMORINO	118	C	0	Lavorativo	III	x		70	60	70	65	39.5	29.9					39.5	29.9						
CAMORINO	118	C	1	Lavorativo	III	x		70	60	70	65	41	31.2					41	31.2						
CAMORINO	120	A	0	Lavorativo	III	x		70	60	70	65	61.4	51.4					61.4	51.4						
CAMORINO	120	A	1	Lavorativo	III	x		70	60	70	65	62.2	52.3					62.2	52.3						
CAMORINO	120	A	2	Lavorativo	III	x		70	60	70	65	62.4	52.5					62.4	52.5						
CAMORINO	122	D	0	Lavorativo	III	x		70	60	70	65	51.9	42.6					51.9	42.6						
CAMORINO	122	D	1	Lavorativo	III	x		70	60	70	65	52.7	43.4					52.7	43.4						
CAMORINO	122	E	0	Lavorativo	III	x		70	60	70	65	39.1	29.6					39.1	29.6						
CAMORINO	122	E	1	Lavorativo	III	x		70	60	70	65	40.3	30.6					40.3	30.6						
CAMORINO	122	F	0	Lavorativo	III	x		70	60	70	65	54.5	45.2					54.5	45.2						
CAMORINO	122	F	1	Lavorativo	III	x		70	60	70	65	55.2	45.9					55.2	45.9						
CAMORINO	122	N	0	Lavorativo	III	x		70	60	70	65	63.9	54.6					63.9	54.6						
CAMORINO	122	N	1	Lavorativo	III	x		70	60	70	65	64.4	55.1					64.4	55.1						
CAMORINO	123	A	0	Lavorativo	III	x		70	60	70	65	54.8	45.5					54.8	45.5						
CAMORINO	123	A	1	Lavorativo	III	x		70	60	70	65	58.2	48.9					58.2	48.9						
CAMORINO	123	A	2	Lavorativo	III	x		70	60	70	65	58.9	49.6					58.9	49.6						
CAMORINO	123	B	0	Lavorativo	III	x		70	60	70	65	66.9	57.6					66.9	57.6						
CAMORINO	123	G	0	Residenziale	III			65	55	70	65	62.9	53.6					62.9	53.6						
CAMORINO	123	G	1	Residenziale	III			65	55	70	65	71.6	62.3	6.6	7.3	1.6		71.6	62.3	6.6	7.3	1.6			
CAMORINO	124	A	0	Lavorativo	III	x		70	60	70	65	57.8	48.5					57.8	48.5						
CAMORINO	124	A	1	Lavorativo	III	x		70	60	70	65	60.4	51.1					60.4	51.1						
CAMORINO	124	A	2	Lavorativo	III	x		70	60	70	65	60.8	51.5					60.8	51.5						
CAMORINO	127	E	0	Lavorativo	III	x		70	60	70	65	69.6	60.3			0.3		69.6	60.3			0.3			
CAMORINO	127	E	1	Lavorativo	III	x		70	60	70	65	70.2	60.8	0.2	0.8	0.2		70.2	60.8	0.2	0.8	0.2			
CAMORINO	127	E	2	Lavorativo	III	x		70	60	70	65	70.5	61.1	0.5	1.1	0.5		70.5	61.1	0.5	1.1	0.5			
CAMORINO	138	A	0	Residenziale	III			65	55	70	65	55.4	46.1					55.4	46.1						

SEZIONE	Mappale	Lettera	Piano	Utilizzo piano	GdS	OIF Art. 42	Correttivo rot./inc.	Situazione prima del risanamento								Situazione dopo il risanamento											
								VLI G	VLI N	VA G	VA N	Lr G	Lr N	Lr>VLI G	Lr>VLI N	Lr>=VA G	Lr>=VA N	Lr G	Lr N	Lr>VLI G	Lr>VLI N	Lr>=VA G	Lr>=VA N	Lr diff G	Lr diff N		
CAMORINO	138	A	1	Residenziale	III			65	55	70	65	58.4	49.1					58.4	49.1								
CAMORINO	138	A	2	Residenziale	III			65	55	70	65	58.9	49.6					58.9	49.6								
CAMORINO	138	C	0	Lavorativo	III	x		70	60	70	65	56.4	47.1					56.4	47.1								
CAMORINO	138	C	1	Lavorativo	III	x		70	60	70	65	58.8	49.5					58.8	49.5								
CAMORINO	149	A	0	Residenziale	III			65	55	70	65	60.7	51.4					60.7	51.4								
CAMORINO	149	A	1	Residenziale	III			65	55	70	65	62.5	53.1					62.5	53.1								
CAMORINO	158	1	0	Campo libero	II			60	50	70	65	61.3	47.8	1.3				61.3	47.8	1.3							
CAMORINO	160	1	0	Campo libero	II			60	50	70	65	60.4	46.4	0.4				60.4	46.4	0.4							
CAMORINO	194	1	0	Campo libero	II			60	50	70	65	61.6	47.5	1.6				61.6	47.5	1.6							
CAMORINO	201	1	0	Campo libero	II			60	50	70	65	59.3	44.9					59.3	44.9								
CAMORINO	228	A	0	Lavorativo	II	x	1	65	55	70	65	73.5	64.2	8.5	9.2	3.5		73.5	64.2	8.5	9.2	3.5					
CAMORINO	228	A	1	Lavorativo	II	x	1	65	55	70	65	73.9	64.6	8.9	9.6	3.9		73.9	64.6	8.9	9.6	3.9					
CAMORINO	228	A	2	Residenziale	II		1	60	50	70	65	73.6	64.3	13.6	14.3	3.6		73.6	64.3	13.6	14.3	3.6					
CAMORINO	230	A	0	Residenziale	II		1	60	50	70	65	64.2	51.9	4.2	1.9			60.7	48.8	0.7					3.5	3.1	
CAMORINO	230	A	1	Residenziale	II		1	60	50	70	65	64.7	52.7	4.7	2.7			61.2	49.7	1.2					3.5	3	
CAMORINO	230	A	2	Residenziale	II		1	60	50	70	65	64.7	52.9	4.7	2.9			61.4	50	1.4					3.3	2.9	
CAMORINO	230	A	3	Residenziale	II		1	60	50	70	65	64.7	53.1	4.7	3.1			61.4	50.3	1.4	0.3				3.3	2.8	
CAMORINO	231	D	1	Lavorativo	II	x		65	55	70	65	62.2	48.5					58.5	45.4						3.7	3.1	
CAMORINO	231	D	2	Residenziale	II			60	50	70	65	61.8	48.3	1.8				58.1	45						3.7	3.3	
CAMORINO	231	D	3	Residenziale	II			60	50	70	65	61.3	48.1	1.3				57.6	44.8						3.7	3.3	
CAMORINO	233	H	0	Residenziale	II		1	60	50	70	65	73.5	64.1	13.5	14.1	3.5		70.7	61.4	10.7	11.4	0.7			2.8	2.7	
CAMORINO	233	H	1	Residenziale	II		1	60	50	70	65	73.8	64.5	13.8	14.5	3.8		71.3	62	11.3	12	1.3			2.5	2.5	
CAMORINO	233	H	2	Residenziale	II		1	60	50	70	65	73.7	64.4	13.7	14.4	3.7		71.2	61.9	11.2	11.9	1.2			2.5	2.5	
CAMORINO	234	A	0	Lavorativo	II	x		65	55	70	65	72.7	63.4	7.7	8.4	2.7		69.8	60.5	4.8	5.5				2.9	2.9	
CAMORINO	237	A	0	Residenziale	II			60	50	70	65	51.7	42.2					49	39.6						2.7	2.6	
CAMORINO	237	A	1	Residenziale	II			60	50	70	65	52.8	43.3					50.2	40.7						2.6	2.6	
CAMORINO	238	A	0	Residenziale	II			60	50	70	65	52.7	43.2					49.8	40.3						2.9	2.9	
CAMORINO	238	A	1	Residenziale	II			60	50	70	65	54.3	44.8					51.4	41.9						2.9	2.9	
CAMORINO	243	A	0	Residenziale	II			60	50	70	65	61.8	47.3	1.8				57.8	43.5						4	3.8	
CAMORINO	243	A	1	Residenziale	II			60	50	70	65	62	47.7	2				58.1	43.9						3.9	3.8	
CAMORINO	243	A	2	Residenziale	II			60	50	70	65	61.8	47.6	1.8				57.8	43.8						4	3.8	
CAMORINO	244	A	0	Residenziale	II			60	50	70	65	61.7	47.3	1.7				57.8	43.4						3.9	3.9	
CAMORINO	244	A	1	Residenziale	II			60	50	70	65	62	47.7	2				58.1	43.9						3.9	3.8	
CAMORINO	244	A	2	Residenziale	II			60	50	70	65	61.8	47.6	1.8				57.8	43.7						4	3.9	
CAMORINO	245	A	0	Residenziale	II			60	50	70	65	62.4	47.8	2.4				58.4	43.9						4	3.9	
CAMORINO	245	A	1	Residenziale	II			60	50	70	65	62.1	47.6	2.1				58.1	43.7						4	3.9	
CAMORINO	246	C	1	Residenziale	II			60	50	70	65	59.2	44.7					55.3	40.9						3.9	3.8	
CAMORINO	247	1	0	Campo libero	II			60	50	70	65	63	48.5	3				59	44.6						4	3.9	
CAMORINO	254	1	0	Campo libero	II			60	50	70	65	63	48.5	3				59.1	44.6						3.9	3.9	
CAMORINO	255	A	0	Residenziale	II			60	50	70	65	62.7	48.2	2.7				58.7	44.3						4	3.9	
CAMORINO	255	A	1	Residenziale	II			60	50	70	65	62.6	48.2	2.6				58.6	44.3						4	3.9	
CAMORINO	257	A	1	Residenziale	II			60	50	70	65	62.3	48.1	2.3				58.4	44.4						3.9	3.7	
CAMORINO	257	A	2	Residenziale	II			60	50	70	65	62	47.9	2				58.2	44.4						3.8	3.5	
CAMORINO	261	A	0	Residenziale	II			60	50	70	65	58.9	44.4					55	40.6						3.9	3.8	
CAMORINO	262	1	0	Campo libero	II			60	50	70	65	58.5	44.1					54.6	40.3						3.9	3.8	
CAMORINO	293	1	0	Campo libero	II			60	50	70	65	55.6	41					55.6	40.9							0.1	
CAMORINO	296	A	1	Residenziale	II			60	50	70	65	63.8	49.1	3.8				63.8	49.1	3.8							
CAMORINO	302	A	0	Residenziale	II			60	50	70	65	61.9	48.2	1.9				58.3	45.1						3.6	3.1	
CAMORINO	306	F	0	Lavorativo	III	x		70	60	70	65	72.1	62.8	2.1	2.8	2.1		72.1	62.8	2.1	2.8	2.1					
CAMORINO	310	A	0	Residenziale	II			60	50	70	65	48.6	38.4					47.5	37.7						1.1	0.7	
CAMORINO	310	A	1	Residenziale	II			60	50	70	65	51.9	42					50.9	41.4						1	0.6	
CAMORINO	310	A	2	Residenziale	II			60	50	70	65	58.2	48.6					57.4	47.9						0.8	0.7	
CAMORINO	311	1	0	Campo libero	III			65	55	70	65	62.6	52.5					62	52.3						0.6	0.2	
CAMORINO	312	A	0	Residenziale	II			60	50	70	65	31.6	17.1					31.5	16.9						0.1	0.2	
CAMORINO	312	A	1	Residenziale	II			60	50	70	65	34.6	20.5					34.5	20.4						0.1	0.1	

SEZIONE	Mappale	Lettera	Piano	Utilizzo piano	GdS	OIF Art. 42	Correttivo rot./inc.	Situazione prima del risanamento								Situazione dopo il risanamento											
								VLI G	VLI N	VA G	VA N	Lr G	Lr N	Lr>VLI G	Lr>VLI N	Lr>=VA G	Lr>=VA N	Lr G	Lr N	Lr>VLI G	Lr>VLI N	Lr>=VA G	Lr>=VA N	Lr diff G	Lr diff N		
CAMORINO	324	A	1	Residenziale	III			65	55	70	65	37.3	26.4					37.3	26.4								
CAMORINO	333	A	0	Residenziale	II			60	50	70	65	61.9	47.9	1.9				58.1	44.6							3.8	3.3
CAMORINO	336	C	0	Residenziale	II			60	50	70	65	61.5	47.3	1.5				57.7	43.8							3.8	3.5
CAMORINO	336	C	1	Residenziale	II			60	50	70	65	61.6	47.6	1.6				57.8	44.2							3.8	3.4
CAMORINO	336	C	2	Residenziale	II			60	50	70	65	61.4	47.5	1.4				57.7	44.3							3.7	3.2
CAMORINO	339	A	0	Residenziale	III			65	55	70	65	50.3	40.9					50.3	40.9								
CAMORINO	339	A	1	Residenziale	III			65	55	70	65	54.9	45.5					54.9	45.5								
CAMORINO	350	A	0	Residenziale	II			60	50	70	65	49.2	39.8					46.5	37.1							2.7	2.7
CAMORINO	350	A	1	Residenziale	II			60	50	70	65	50.7	41.3					48	38.6							2.7	2.7
CAMORINO	363	A	0	Residenziale	II			60	50	70	65	61.3	46.8	1.3				57.3	42.9							4	3.9
CAMORINO	363	A	1	Residenziale	II			60	50	70	65	61.8	47.2	1.8				57.8	43.4							4	3.8
CAMORINO	364	1	0	Campo libero	III			65	55	70	65	77.7	68.4	12.7	13.4	7.7	3.4	77.7	68.4	12.7	13.4	7.7	3.4				
CAMORINO	368	A	0	Lavorativo	II	x	1	65	55	70	65	77.3	68	12.3	13	7.3	3	77.1	67.8	12.1	12.8	7.1	2.8	0.2	0.2		
CAMORINO	368	A	1	Residenziale	II		1	60	50	70	65	77.5	68.2	17.5	18.2	7.5	3.2	77.3	68	17.3	18	7.3	3	0.2	0.2		
CAMORINO	368	A	2	Residenziale	II		1	60	50	70	65	77.1	67.8	17.1	17.8	7.1	2.8	77	67.7	17	17.7	7	2.7	0.1	0.1		
CAMORINO	368	D	0	Lavorativo	II	x	1	65	55	70	65	70.2	60.9	5.2	5.9	0.2		70.1	60.8	5.1	5.8	0.1				0.1	0.1
CAMORINO	368	H	0	Lavorativo	II	x	1	65	55	70	65	76.3	66.9	11.3	11.9	6.3	1.9	75.8	66.4	10.8	11.4	5.8	1.4	0.5	0.5		
CAMORINO	382	1	0	Campo libero	II			60	50	70	65	51.1	36.7					51	36.4							0.1	0.3
CAMORINO	385	1	0	Campo libero	II			60	50	70	65	51.8	37.2					51.7	37.1							0.1	0.1
CAMORINO	407	1	0	Campo libero	II			60	50	70	65	55.9	41.7					51.9	37.9							4	3.8
CAMORINO	438	A	0	Residenziale	II			60	50	70	65	63.8	50.3	3.8	0.3			59.8	46.4							4	3.9
CAMORINO	438	A	1	Residenziale	II			60	50	70	65	61.4	47.9	1.4				57.4	44.1							4	3.8
CAMORINO	438	A	2	Residenziale	II			60	50	70	65	59.5	46.1					55.6	42.3							3.9	3.8
CAMORINO	438	A	3	Residenziale	II			60	50	70	65	58	44.7					54.2	40.9							3.8	3.8
CAMORINO	438	C	0	Residenziale	II			60	50	70	65	63.7	50.2	3.7	0.2			59.7	46.2							4	4
CAMORINO	438	C	1	Residenziale	II			60	50	70	65	61.7	48.2	1.7				57.8	44.2							3.9	4
CAMORINO	438	C	2	Residenziale	II			60	50	70	65	59.9	46.4					56	42.4							3.9	4
CAMORINO	438	C	3	Residenziale	II			60	50	70	65	58.5	45					54.5	41							4	4
CAMORINO	438	D	0	Residenziale	II			60	50	70	65	63.9	50.4	3.9	0.4			59.9	46.4							4	4
CAMORINO	438	D	1	Residenziale	II			60	50	70	65	61.8	48.3	1.8				57.8	44.3							4	4
CAMORINO	438	D	2	Residenziale	II			60	50	70	65	59.9	46.5					56	42.6							3.9	3.9
CAMORINO	438	D	3	Residenziale	II			60	50	70	65	58.6	45.1					54.7	41.4							3.9	3.7
CAMORINO	449	A	0	Residenziale	II			60	50	70	65	61.8	48	1.8				57.8	44.2							4	3.8
CAMORINO	449	A	1	Residenziale	II			60	50	70	65	61.2	47.5	1.2				57.3	43.7							3.9	3.8
CAMORINO	449	A	2	Residenziale	II			60	50	70	65	59.7	46.2					56	42.7							3.7	3.5
CAMORINO	450	A	0	Residenziale	II			60	50	70	65	61.4	47.7	1.4				57.5	43.8							3.9	3.9
CAMORINO	450	A	1	Residenziale	II			60	50	70	65	61.1	47.3	1.1				57.1	43.6							4	3.7
CAMORINO	450	A	2	Residenziale	II			60	50	70	65	59.7	46.1					55.9	42.7							3.8	3.4
CAMORINO	451	A	0	Residenziale	II			60	50	70	65	61.4	47.6	1.4				57.4	43.6							4	4
CAMORINO	451	A	1	Residenziale	II			60	50	70	65	60.7	46.9	0.7				56.7	42.9							4	4
CAMORINO	465	A	0	Residenziale	II			60	50	70	65	60.2	46.4	0.2				56.2	42.5							4	3.9
CAMORINO	465	A	1	Residenziale	II			60	50	70	65	59.6	45.9					55.7	42.2							3.9	3.7
CAMORINO	480	A	1	Residenziale	II			60	50	70	65	61.2	47.4	1.2				57.3	43.5							3.9	3.9
CAMORINO	480	A	2	Residenziale	II			60	50	70	65	59.2	45.5					55.4	41.7							3.8	3.8
CAMORINO	483	A	0	Residenziale	II			60	50	70	65	49.6	35.9					45.7	32							3.9	3.9
CAMORINO	483	A	1	Residenziale	II			60	50	70	65	58.8	45.1					54.8	41.2							4	3.9
CAMORINO	493	A	0	Residenziale	II			60	50	70	65	61	47.3	1				57.1	43.3							3.9	4
CAMORINO	493	A	1	Residenziale	II			60	50	70	65	60.7	46.9	0.7				56.7	43							4	3.9
CAMORINO	493	A	2	Residenziale	II			60	50	70	65	59.6	45.9					55.7	41.9							3.9	4
CAMORINO	523	A	0	Residenziale	II			60	50	70	65	64.1	50.4	4.1	0.4			60.1	46.4	0.1						4	4
CAMORINO	523	A	1	Residenziale	II			60	50	70	65	61.5	47.9	1.5				57.6	43.9							3.9	4
CAMORINO	523	A	2	Residenziale	II			60	50	70	65	59.7	46.1					55.7	42.2							4	3.9
CAMORINO	558	E	0	Lavorativo	II	x		65	55	70	65	66.1	51.4	1.1				66	51.3	1						0.1	0.1
CAMORINO	558	E	1	Residenziale	II			60	50	70	65	64.1	49.4	4.1				64	49.3	4						0.1	0.1
CAMORINO	576	A	1	Residenziale	II			60	50	70	65	60.2	45.5	0.2				60.1	45.5	0.1						0.1	

SEZIONE	Mappale	Lettera	Piano	Utilizzo piano	GdS	OIF Art. 42	Correttivo rot./inc.	Situazione prima del risanamento								Situazione dopo il risanamento									
								VLI G	VLI N	VA G	VA N	Lr G	Lr N	Lr>VLI G	Lr>VLI N	Lr>=VA G	Lr>=VA N	Lr G	Lr N	Lr>VLI G	Lr>VLI N	Lr>=VA G	Lr>=VA N	Lr diff G	Lr diff N
CAMORINO	576	A	2	Residenziale	II			60	50	70	65	59.3	44.6					59.2	44.5					0.1	0.1
CAMORINO	577	A	1	Residenziale	II			60	50	70	65	63	48.3	3				62.9	48.2	2.9				0.1	0.1
CAMORINO	577	A	2	Residenziale	II			60	50	70	65	60.8	46.2	0.8				60.7	46.1	0.7				0.1	0.1
CAMORINO	578	A	0	Residenziale	II			60	50	70	65	58.8	44.1					58.8	44.1						
CAMORINO	578	A	1	Residenziale	II			60	50	70	65	61.7	47	1.7				61.7	47	1.7					
CAMORINO	582	D	0	Residenziale	II			60	50	70	65	55.6	40.9					55.5	40.9					0.1	
CAMORINO	582	D	1	Residenziale	II			60	50	70	65	55.5	40.9					55.5	40.9						
CAMORINO	862	1	0	Campo libero	II			60	50	70	65	58.7	45					54.7	41.1					4	3.9
CAMORINO	879	1	0	Campo libero	II		1	60	50	70	65	67.7	56.3	7.7	6.3			64.7	53.9	4.7	3.9			3	2.4
CAMORINO	884	A	0	Residenziale	III			65	55	70	65	64.1	54.8					64	54.7					0.1	0.1
CAMORINO	884	A	1	Residenziale	III			65	55	70	65	69.9	60.6	4.9	5.6			69.8	60.5	4.8	5.5			0.1	0.1
CAMORINO	893	A	0	Residenziale	III			65	55	70	65	54.9	41.7					54.9	41.7						
CAMORINO	893	A	1	Residenziale	III			65	55	70	65	56	43.2					56	43.2						
CAMORINO	894	C	0	Residenziale	II			60	50	70	65	47.8	35.1					47.8	35.1						
CAMORINO	894	C	1	Residenziale	II			60	50	70	65	50	38.2					50	38.2						
CAMORINO	899	A	0	Residenziale	II		1	60	50	70	65	61.1	47.6	1.1				57.6	44.9					3.5	2.7
CAMORINO	899	A	1	Residenziale	II		1	60	50	70	65	61.5	48.3	1.5				58.2	45.8					3.3	2.5
CAMORINO	900	A	1	Residenziale	II			60	50	70	65	58.8	49.2					56.2	46.7					2.6	2.5
CAMORINO	900	A	2	Residenziale	II			60	50	70	65	59.5	49.8					57	47.5					2.5	2.3
CAMORINO	907	E	0	Residenziale	II			60	50	70	65	64.2	49.6	4.2				64.2	49.6	4.2					
CAMORINO	907	E	1	Residenziale	II			60	50	70	65	64	49.4	4				64	49.4	4					
CAMORINO	908	A	0	Residenziale	II			60	50	70	65	63.1	48.5	3.1				63.1	48.5	3.1					
CAMORINO	908	A	1	Residenziale	II			60	50	70	65	63.2	48.6	3.2				63.2	48.6	3.2					
CAMORINO	909	A	0	Residenziale	II			60	50	70	65	63.1	48.5	3.1				63.1	48.5	3.1					
CAMORINO	909	A	1	Residenziale	II			60	50	70	65	63	48.4	3				63	48.4	3					
CAMORINO	910	A	0	Residenziale	II			60	50	70	65	39	24.4					39	24.4						
CAMORINO	911	A	0	Residenziale	II			60	50	70	65	64.2	49.6	4.2				64.2	49.6	4.2					
CAMORINO	912	1	0	Campo libero	II			60	50	70	65	63.9	49.3	3.9				63.9	49.3	3.9					
CAMORINO	912	A	0	Residenziale	II			60	50	70	65	64.8	50.2	4.8	0.2			64.8	50.2	4.8	0.2				
CAMORINO	912	A	1	Residenziale	II			60	50	70	65	64.1	49.5	4.1				64.1	49.5	4.1					
CAMORINO	913	A	-1	Residenziale	II			60	50	70	65	55	40.4					55	40.4						
CAMORINO	913	A	0	Residenziale	II			60	50	70	65	62.5	47.9	2.5				62.5	47.9	2.5					
CAMORINO	926	1	0	Campo libero	II			60	50	70	65	52.5	38.2					52.5	38.2						
CAMORINO	934	A	0	Residenziale	II			60	50	70	65	61.8	47.2	1.8				61.8	47.2	1.8					
CAMORINO	934	A	1	Residenziale	II			60	50	70	65	61.6	47	1.6				61.6	47	1.6					
CAMORINO	934	B	0	Residenziale	II			60	50	70	65	62.3	47.7	2.3				62.3	47.7	2.3					
CAMORINO	934	B	1	Residenziale	II			60	50	70	65	62.1	47.5	2.1				62.1	47.5	2.1					
CAMORINO	938	C	0	Residenziale	II			60	50	70	65	58.8	44.2					58.8	44.2						
CAMORINO	938	C	1	Residenziale	II			60	50	70	65	58.9	44.3					58.9	44.3						
CAMORINO	951	J	1	Residenziale	III			65	55	70	65	61.9	47.6					61.9	47.6						
CAMORINO	1008	D	1	Residenziale	II			60	50	70	65	62.5	47.9	2.5				62.5	47.9	2.5					
CAMORINO	1016	A	0	Residenziale	II			60	50	70	65	61.6	47	1.6				61.6	47	1.6					
CAMORINO	1016	A	1	Residenziale	II			60	50	70	65	61.2	46.6	1.2				61.2	46.6	1.2					
CAMORINO	1018	A	1	Residenziale	II			60	50	70	65	60.6	46	0.6				60.6	46	0.6					
CAMORINO	1082	A	0	Residenziale	II			60	50	70	65	61.6	47	1.6				61.6	47	1.6					
CAMORINO	1082	A	1	Residenziale	II			60	50	70	65	60.9	46.3	0.9				60.9	46.3	0.9					
CAMORINO	1083	A	0	Residenziale	II			60	50	70	65	62.6	48	2.6				62.6	48	2.6					
CAMORINO	1083	A	1	Residenziale	II			60	50	70	65	61.6	47	1.6				61.6	47	1.6					
CAMORINO	1083	A	2	Residenziale	II			60	50	70	65	60.4	45.8	0.4				60.4	45.8	0.4					
CAMORINO	1109	B	0	Residenziale	II			60	50	70	65	61.5	46.9	1.5				61.5	46.9	1.5					
CAMORINO	1296	C	0	Residenziale	II			60	50	70	65	61.7	47.2	1.7				57.7	43.3					4	3.9
CAMORINO	1297	1	0	Campo libero	II			60	50	70	65	64	49.4	4				64	49.4	4					
CAMORINO	1301	A	0	Lavorativo	II	x	1	65	55	70	65	66	53.7	1				62.9	51.4					3.1	2.3
CAMORINO	1301	A	1	Residenziale	II		1	60	50	70	65	66.2	54.2	6.2	4.2			63.3	52.1	3.3	2.1			2.9	2.1
CAMORINO	1301	A	2	Residenziale	II		1	60	50	70	65	65.9	54.1	5.9	4.1			63.2	52.3	3.2	2.3			2.7	1.8

SEZIONE	Mappale	Lettera	Piano	Utilizzo piano	GdS	OIF Art. 42	Correttivo rot./inc.	VLI G	VLI N	VA G	VA N	Situazione prima del risanamento						Situazione dopo il risanamento							
												Lr G	Lr N	Lr>VLI G	Lr>VLI N	Lr>=VA G	Lr>=VA N	Lr G	Lr N	Lr>VLI G	Lr>VLI N	Lr>=VA G	Lr>=VA N	Lr diff G	Lr diff N
CAMORINO	1302	A	0	Residenziale	II		1	60	50	70	65	61.7	52.4	1.7	2.4			58.8	49.4					2.9	3
CAMORINO	1302	A	1	Residenziale	II		1	60	50	70	65	62.5	53.2	2.5	3.2			59.6	50.2		0.2			2.9	3
CAMORINO	1302	A	2	Residenziale	II		1	60	50	70	65	63.3	54	3.3	4			60.4	51.1	0.4	1.1			2.9	2.9
CAMORINO	1304	A	0	Residenziale	II			60	50	70	65	65.5	56.2	5.5	6.2			62.5	53.2	2.5	3.2			3	3
CAMORINO	1304	A	1	Residenziale	II			60	50	70	65	66.1	56.7	6.1	6.7			63.1	53.7	3.1	3.7			3	3
CAMORINO	1304	B	0	Lavorativo	II	x		65	55	70	65	76.7	67.4	11.7	12.4	6.7	2.4	73.7	64.4	8.7	9.4	3.7		3	3
CAMORINO	1304	B	1	Lavorativo	II	x		65	55	70	65	76.3	67	11.3	12	6.3	2	73.4	64.1	8.4	9.1	3.4		2.9	2.9
CAMORINO	1304	B	2	Lavorativo	II	x		65	55	70	65	75.4	66.1	10.4	11.1	5.4	1.1	72.5	63.2	7.5	8.2	2.5		2.9	2.9
CAMORINO	1304	B	3	Lavorativo	II	x		65	55	70	65	74.2	64.9	9.2	9.9	4.2		71.2	61.9	6.2	6.9	1.2		3	3
CAMORINO	1304	B	4	Lavorativo	II	x		65	55	70	65	73.3	64	8.3	9	3.3		70.4	61.1	5.4	6.1	0.4		2.9	2.9
CAMORINO	1304	B	5	Lavorativo	II	x		65	55	70	65	72.5	63.2	7.5	8.2	2.5		69.6	60.3	4.6	5.3			2.9	2.9
CAMORINO	1304	B	6	Lavorativo	II	x		65	55	70	65	71.8	62.5	6.8	7.5	1.8		69	59.7	4	4.7			2.8	2.8
CAMORINO	1340	A	-1	Residenziale	II			60	50	70	65	63.3	48.7	3.3				59.3	44.8					4	3.9
CAMORINO	1340	A	0	Residenziale	II			60	50	70	65	63.5	49	3.5				59.5	45.1					4	3.9
CAMORINO	1340	A	1	Residenziale	II			60	50	70	65	62.9	48.5	2.9				59	44.8					3.9	3.7
CAMORINO	1341	A	0	Residenziale	III			65	55	70	65	72.1	62.8	7.1	7.8	2.1		72.1	62.8	7.1	7.8	2.1			
CAMORINO	1341	A	1	Residenziale	III			65	55	70	65	72.5	63.2	7.5	8.2	2.5		72.5	63.2	7.5	8.2	2.5			
CAMORINO	1341	A	2	Residenziale	III			65	55	70	65	72.7	63.3	7.7	8.3	2.7		72.6	63.3	7.6	8.3	2.6		0.1	
CAMORINO	1341	A	3	Residenziale	III			65	55	70	65	72.6	63.3	7.6	8.3	2.6		72.6	63.3	7.6	8.3	2.6			
CAMORINO	1343	A	0	Residenziale	II			60	50	70	65	54.3	44.9					51.4	42					2.9	2.9
CAMORINO	1356	A	0	Lavorativo	III	x		70	60	70	65	64.2	54.9					64.2	54.9						
CAMORINO	1387	A	0	Residenziale	II			60	50	70	65	55	45.6					52	42.7					3	2.9
CAMORINO	1387	A	1	Residenziale	II			60	50	70	65	56	46.6					53.1	43.7					2.9	2.9
CAMORINO	1387	A	2	Residenziale	II			60	50	70	65	57.6	48.3					54.8	45.4					2.8	2.9
CAMORINO	1388	A	0	Residenziale	II			60	50	70	65	56.7	47.3					53.8	44.3					2.9	3
CAMORINO	1388	A	1	Residenziale	II			60	50	70	65	58.5	49					55.5	46.1					3	2.9
CAMORINO	1391	B	0	Lavorativo	III	x		70	60	70	65	73	63.7	3	3.7	3		73	63.7	3	3.7	3			
CAMORINO	1391	B	1	Lavorativo	III	x		70	60	70	65	73.5	64.2	3.5	4.2	3.5		73.4	64.1	3.4	4.1	3.4		0.1	0.1
CAMORINO	1392	A	0	Residenziale	II			60	50	70	65	62.7	48.1	2.7				62.7	48.1	2.7					
CAMORINO	1392	A	1	Residenziale	II			60	50	70	65	61.8	47.2	1.8				61.8	47.2	1.8					
CAMORINO	1416	1	0	Campo libero	II			60	50	70	65	62.6	48	2.6				62.6	48	2.6					
CAMORINO	1454	A	0	Residenziale	II			60	50	70	65	61.8	52.5	1.8	2.5			58.9	49.6					2.9	2.9
CAMORINO	1454	A	1	Residenziale	II			60	50	70	65	62.8	53.4	2.8	3.4			59.8	50.5		0.5			3	2.9
CAMORINO	1456	A	0	Residenziale	III			65	55	70	65	64.4	54.4					64.4	54.4						
CAMORINO	1456	A	1	Residenziale	III			65	55	70	65	64.8	54.8					64.8	54.8						
CAMORINO	1458	A	0	Residenziale	III			65	55	70	65	69.2	59.6	4.2	4.6			69.2	59.6	4.2	4.6				
CAMORINO	1458	A	1	Residenziale	III			65	55	70	65	68.8	59.2	3.8	4.2			68.8	59.2	3.8	4.2				
CAMORINO	1479	G	-2	Residenziale	II			60	50	70	65	51.5	36.9					51.5	36.9						
CAMORINO	1479	G	-1	Residenziale	II			60	50	70	65	62.2	47.6	2.2				62.2	47.6	2.2					
CAMORINO	1479	G	0	Residenziale	II			60	50	70	65	62.2	47.6	2.2				62.2	47.6	2.2					
CAMORINO	1492	A	0	Residenziale	II			60	50	70	65	50.6	36					50.6	36						
CAMORINO	1492	A	1	Residenziale	II			60	50	70	65	49.7	35.1					49.7	35.1						
CAMORINO	1502	1	0	Campo libero	II			60	50	70	65	63.4	48.8	3.4				63.4	48.8	3.4					
CAMORINO	1527	A	0	Residenziale	II			60	50	70	65	62.5	48.1	2.5				58.6	44.2					3.9	3.9
CAMORINO	1527	A	1	Residenziale	II			60	50	70	65	62.4	48	2.4				58.5	44.2					3.9	3.8
CAMORINO	1542	A	0	Residenziale	II			60	50	70	65	48.8	37.5					48.8	37.5						
CAMORINO	1542	A	1	Residenziale	II			60	50	70	65	50.2	38.7					50.2	38.7						
CAMORINO	1563	A	0	Residenziale	II		1	60	50	70	65	60.6	50.7	0.6	0.7			59.3	49.8					1.3	0.9
CAMORINO	1563	A	1	Residenziale	II		1	60	50	70	65	61.8	52	1.8	2			60.7	51.1	0.7	1.1			1.1	0.9
CAMORINO	1606	1	0	Campo libero	III			65	55	70	65	74.2	64.9	9.2	9.9	4.2		74.2	64.9	9.2	9.9	4.2			
CAMORINO	1642	A	0	Lavorativo	III	x		70	60	70	65	75.1	65.8	5.1	5.8	5.1	0.8	75	65.7	5	5.7	5	0.7	0.1	0.1
CAMORINO	1642	A	1	Lavorativo	III	x		70	60	70	65	75.3	66	5.3	6	5.3	1	75.3	66	5.3	6	5.3	1		
CAMORINO	1717	D	0	Residenziale	II			60	50	70	65	52	42.6					49.3	40					2.7	2.6
CAMORINO	1717	D	1	Residenziale	II			60	50	70	65	52.9	43.5					50.2	40.9					2.7	2.6
CAMORINO	1718	A	0	Residenziale	II			60	50	70	65	53.1	41.7					49.9	38.9					3.2	2.8

SEZIONE	Mappale	Lettera	Piano	Utilizzo piano	GdS	OIF Art. 42	Correttivo rot./inc.	Situazione prima del risanamento								Situazione dopo il risanamento									
								VLI G	VLI N	VA G	VA N	Lr G	Lr N	Lr>VLI G	Lr>VLI N	Lr>=VA G	Lr>=VA N	Lr G	Lr N	Lr>VLI G	Lr>VLI N	Lr>=VA G	Lr>=VA N	Lr diff G	Lr diff N
CAMORINO	1718	A	1	Residenziale	II			60	50	70	65	55.2	44.1					52.1	41.3					3.1	2.8
CAMORINO	1767	1	0	Campo libero	II			60	50	70	65	43.1	29.8					39.6	26.9					3.5	2.9
CAMORINO	1786	A	0	Residenziale	II			60	50	70	65	35.7	24.9					35.6	24.9					0.1	
CAMORINO	1786	A	1	Residenziale	II			60	50	70	65	42.1	32.1					42.1	32.1						
CAMORINO	1787	A	0	Lavorativo	II	x		65	55	70	65	28.2	13.9					28	13.7					0.2	0.2
CAMORINO	1812	A	1	Residenziale	II			60	50	70	65	60.9	47.1	0.9				60.9	47.1	0.9					
CAMORINO	1812	A	2	Residenziale	II			60	50	70	65	60.5	46.9	0.5				60.5	46.9	0.5					
CAMORINO	1812	A	3	Residenziale	II			60	50	70	65	60	46.7					60	46.7						
CAMORINO	1821	1	0	Campo libero	II			60	50	70	65	61	47.3	1				61	47.3	1					
CAMORINO	1876	1	0	Campo libero	II			60	50	70	65	51.3	41.8					51.3	41.8						
CAMORINO	1904	F	1	Residenziale	II			60	50	70	65	62.3	47.9	2.3				58.4	44.1					3.9	3.8
CAMORINO	1904	F	2	Residenziale	II			60	50	70	65	61.9	47.6	1.9				58	43.8					3.9	3.8
CAMORINO	1904	F	3	Residenziale	II			60	50	70	65	61.4	47.2	1.4				57.5	43.5					3.9	3.7
CAMORINO	1908	A	0	Residenziale	II			60	50	70	65	64.1	50.3	4.1	0.3			60.1	46.4	0.1				4	3.9
CAMORINO	1908	A	1	Residenziale	II			60	50	70	65	62.6	48.8	2.6				58.6	44.9					4	3.9
CAMORINO	1922	A	0	Lavorativo	III	x		70	60	70	65	52.3	42.9					52.2	42.9					0.1	
CAMORINO	1962	A	0	Residenziale	II			60	50	70	65	59.7	49.6					59.7	49.6						
CAMORINO	1962	A	1	Residenziale	II			60	50	70	65	60.8	50.7	0.8	0.7			60.8	50.7	0.8	0.7				
CAMORINO	1963	1	0	Campo libero	II			60	50	70	65	58.1	48.4					58.1	48.4						
CAMORINO	1965	1	0	Campo libero	II			60	50	70	65	54.7	45.1					54.7	45						0.1
CAMORINO	1973	C	0	Residenziale	II			60	50	70	65	60.8	46.2	0.8				60.8	46.2	0.8					
CAMORINO	1973	C	1	Residenziale	II			60	50	70	65	60.9	46.3	0.9				60.9	46.3	0.9					
CAMORINO	1973	D	0	Residenziale	II			60	50	70	65	62.9	48.3	2.9				62.9	48.3	2.9					
CAMORINO	2007	C	0	Residenziale	II			60	50	70	65	55.5	44.9					52.8	42.6					2.7	2.3
CAMORINO	2007	C	1	Residenziale	II			60	50	70	65	56.7	46.3					54.3	44.3					2.4	2
CAMORINO	2007	C	2	Residenziale	II			60	50	70	65	59.2	49.2					57.7	48.1					1.5	1.1
CAMORINO	2008	C	0	Residenziale	II			60	50	70	65	62.3	48.6	2.3				58.5	45.1					3.8	3.5
CAMORINO	2008	C	1	Residenziale	II			60	50	70	65	62.7	49.2	2.7				59	45.9					3.7	3.3
CAMORINO	2008	C	2	Residenziale	II			60	50	70	65	62.4	49.1	2.4				58.7	45.8					3.7	3.3
CAMORINO	2026	B	1	Residenziale	II			60	50	70	65	59.6	46.6					55.8	42.8					3.8	3.8
CAMORINO	2026	B	2	Residenziale	II			60	50	70	65	57.9	44.9					54.2	41.2					3.7	3.7
CAMORINO	2029	A	0	Residenziale	II			60	50	70	65	61.5	46.9	1.5				61.5	46.9	1.5					
CAMORINO	2043	A	0	Residenziale	II			60	50	70	65	51.5	39.4					51.5	39.4						
CAMORINO	2043	A	1	Residenziale	II			60	50	70	65	52.8	40.7					52.8	40.7						
CAMORINO	2043	A	2	Residenziale	II			60	50	70	65	53.1	41.2					53.1	41.2						
CAMORINO	2102	A	1	Residenziale	II			60	50	70	65	59.9	45.4					55.9	41.6					4	3.8
CAMORINO	2102	A	2	Residenziale	II			60	50	70	65	60	45.6					56.1	42					3.9	3.6
CAMORINO	2103	A	0	Residenziale	II			60	50	70	65	63	48.6	3				59.1	44.8					3.9	3.8
CAMORINO	2103	A	1	Residenziale	II			60	50	70	65	63	48.6	3				59.1	44.8					3.9	3.8
CAMORINO	2113	A	1	Residenziale	II		1	60	50	70	65	62.1	51.9	2.1	1.9			60.3	50.5	0.3	0.5			1.8	1.4
CAMORINO	2114	1	0	Campo libero	II			60	50	70	65	62.7	48	2.7				62.7	48	2.7					
CAMORINO	2173	1	0	Campo libero	II			60	50	70	65	51.8	37.2					51.4	36.8					0.4	0.4
CAMORINO	2179	A	0	Residenziale	II		1	60	50	70	65	71.5	61.9	11.5	11.9	1.5		69.1	59.7	9.1	9.7			2.4	2.2
CAMORINO	2179	A	1	Residenziale	II		1	60	50	70	65	72.2	62.6	12.2	12.6	2.2		70.1	60.7	10.1	10.7	0.1		2.1	1.9
CAMORINO	2213	I	0	Lavorativo	II	x	1	65	55	70	65	74.7	65.4	9.7	10.4	4.7	0.4	71.7	62.4	6.7	7.4	1.7		3	3
CAMORINO	2213	I	1	Lavorativo	II	x	1	65	55	70	65	74.7	65.4	9.7	10.4	4.7	0.4	71.9	62.6	6.9	7.6	1.9		2.8	2.8
CAMORINO	2214	1	0	Campo libero	III			65	55	70	65	62.7	53.2					62.5	53.1					0.2	0.1
CLARO	744	1	0	Campo libero	II			60	50	70	65	63	48.3	3				63	48.3	3					
CLARO	750	A	0	Residenziale	II			60	50	70	65	58.5	43.8					58.5	43.8						
CLARO	750	A	1	Residenziale	II			60	50	70	65	60	45.3					60	45.3						
CLARO	750	A	2	Residenziale	II			60	50	70	65	59.8	45.1					59.8	45.1						
CLARO	752	A	0	Residenziale	II			60	50	70	65	63.7	49	3.7				63.7	49	3.7					
CLARO	752	A	1	Residenziale	II			60	50	70	65	62.4	47.7	2.4				62.4	47.7	2.4					
CLARO	755	A	0	Residenziale	II			60	50	70	65	67.2	52.5	7.2	2.5			67.2	52.5	7.2	2.5				
CLARO	755	A	1	Residenziale	II			60	50	70	65	64.2	49.5	4.2				64.2	49.5	4.2					

SEZIONE	Mappale	Lettera	Piano	Utilizzo piano	GdS	OIF Art. 42	Correttivo rot./inc.	Situazione prima del risanamento								Situazione dopo il risanamento											
								VLI G	VLI N	VA G	VA N	Lr G	Lr N	Lr>VLI G	Lr>VLI N	Lr>=VA G	Lr>=VA N	Lr G	Lr N	Lr>VLI G	Lr>VLI N	Lr>=VA G	Lr>=VA N	Lr diff G	Lr diff N		
CLARO	756	1	0	Campo libero	II			60	50	70	65	62.9	48.2	2.9				62.9	48.2	2.9							
CLARO	756	A	0	Residenziale	II			60	50	70	65	60.1	45.4	0.1				60.1	45.4	0.1							
CLARO	756	A	1	Residenziale	II			60	50	70	65	60.8	46.1	0.8				60.8	46.1	0.8							
CLARO	758	A	0	Residenziale	II			60	50	70	65	60.8	46.1	0.8				60.8	46.1	0.8							
CLARO	758	A	1	Residenziale	II			60	50	70	65	60.2	45.5	0.2				60.2	45.5	0.2							
CLARO	792	1	0	Campo libero	II			60	50	70	65	63.1	48.4	3.1				63.1	48.4	3.1							
CLARO	794	A	1	Residenziale	II			60	50	70	65	57.7	43					57.7	43								
CLARO	794	A	2	Residenziale	II			60	50	70	65	58.7	44					58.7	44								
CLARO	795	1	0	Campo libero	II			60	50	70	65	59.2	44.5					59.2	44.5								
CLARO	795	A	0	Residenziale	II			60	50	70	65	67.5	52.8	7.5	2.8			67.5	52.8	7.5	2.8						
CLARO	795	A	1	Residenziale	II			60	50	70	65	63.7	49	3.7				63.7	49	3.7							
CLARO	795	A	2	Residenziale	II			60	50	70	65	61.3	46.6	1.3				61.3	46.6	1.3							
CLARO	830	A	0	Residenziale	II			60	50	70	65	66.9	52.3	6.9	2.3			66.9	52.3	6.9	2.3						
CLARO	830	A	1	Residenziale	II			60	50	70	65	64.2	49.5	4.2				64.2	49.5	4.2							
CLARO	831	A	1	Residenziale	II			60	50	70	65	64.2	49.5	4.2				64.2	49.5	4.2							
CLARO	831	A	2	Residenziale	II			60	50	70	65	62	47.4	2				62	47.4	2							
CLARO	833	A	0	Residenziale	II			60	50	70	65	52.3	37.7					52.3	37.7								
CLARO	833	A	1	Residenziale	II			60	50	70	65	52.9	38.3					52.9	38.3								
CLARO	837	A	0	Residenziale	II			60	50	70	65	67.2	52.5	7.2	2.5			67.2	52.5	7.2	2.5						
CLARO	837	A	1	Residenziale	II			60	50	70	65	65.4	50.7	5.4	0.7			65.4	50.7	5.4	0.7						
CLARO	837	A	2	Residenziale	II			60	50	70	65	62.7	48	2.7				62.7	48	2.7							
CLARO	841	A	0	Residenziale	II			60	50	70	65	62.4	47.7	2.4				62.4	47.7	2.4							
CLARO	841	A	1	Residenziale	II			60	50	70	65	61.1	46.5	1.1				61.1	46.4	1.1						0.1	
CLARO	841	A	2	Residenziale	II			60	50	70	65	59.8	45.2					59.8	45.1							0.1	
CLARO	844	A	0	Residenziale	II			60	50	70	65	61.7	47	1.7				61.7	47	1.7							
CLARO	844	A	1	Residenziale	II			60	50	70	65	60.7	46	0.7				60.7	46	0.7							
CLARO	881	A	0	Residenziale	II			60	50	70	65	66.1	51.4	6.1	1.4			66.1	51.4	6.1	1.4						
CLARO	881	A	1	Residenziale	II			60	50	70	65	63.9	49.2	3.9				63.9	49.2	3.9							
CLARO	881	A	2	Residenziale	II			60	50	70	65	62.1	47.4	2.1				62.1	47.4	2.1							
CLARO	881	A	3	Residenziale	II			60	50	70	65	60.7	46	0.7				60.7	46	0.7							
CLARO	927	A	0	Residenziale	II			60	50	70	65	63.5	48.8	3.5				63.5	48.8	3.5							
CLARO	927	A	1	Residenziale	II			60	50	70	65	62.2	47.6	2.2				62.2	47.6	2.2							
CLARO	928	A	0	Residenziale	II			60	50	70	65	64.4	49.7	4.4				64.4	49.7	4.4							
CLARO	928	A	1	Residenziale	II			60	50	70	65	62.9	48.2	2.9				62.9	48.2	2.9							
CLARO	928	A	2	Residenziale	II			60	50	70	65	60.8	46.1	0.8				60.8	46.1	0.8							
CLARO	994	A	1	Residenziale	III			65	55	70	65	61.2	50.5					58.6	47.9						2.6	2.6	
CLARO	997	A	1	Residenziale	III			65	55	70	65	62.9	52.2					60	49.3						2.9	2.9	
CLARO	998	A	0	Residenziale	III			65	55	70	65	62.3	51.6					59.3	48.6						3	3	
CLARO	998	A	1	Residenziale	III			65	55	70	65	63.1	52.4					60.1	49.4						3	3	
CLARO	998	A	2	Residenziale	III			65	55	70	65	63.6	52.9					60.6	49.9						3	3	
CLARO	999	B	0	Residenziale	III			65	55	70	65	65.8	55.1	0.8	0.1			62.8	52.1						3	3	
CLARO	999	B	1	Residenziale	III			65	55	70	65	66	55.3	1	0.3			63	52.3						3	3	
CLARO	1000	A	0	Residenziale	III			65	55	70	65	65.1	54.4	0.1				62.1	51.4						3	3	
CLARO	1000	A	1	Residenziale	III			65	55	70	65	65.3	54.6	0.3				62.3	51.6						3	3	
CLARO	1063	A	0	Residenziale	III			65	55	70	65	57.6	46.8					54.7	44						2.9	2.8	
CLARO	1063	A	1	Residenziale	III			65	55	70	65	61.1	50.4					58.3	47.6						2.8	2.8	
CLARO	1064	A	0	Residenziale	III			65	55	70	65	65.5	54.7	0.5				62.6	51.8						2.9	2.9	
CLARO	1064	A	1	Residenziale	III			65	55	70	65	68.6	57.8	3.6	2.8			65.6	54.9	0.6					3	2.9	
CLARO	1064	A	2	Residenziale	III			65	55	70	65	68	57.2	3	2.2			65.1	54.4	0.1					2.9	2.8	
CLARO	1064	A	3	Residenziale	III			65	55	70	65	67.4	56.6	2.4	1.6			64.5	53.7						2.9	2.9	
CLARO	1064	B	0	Residenziale	III			65	55	70	65	62.6	51.8					59.7	49						2.9	2.8	
CLARO	1069	A	0	Residenziale	III			65	55	70	65	61.9	51.1					58.9	48.1						3	3	
CLARO	1069	A	1	Residenziale	III			65	55	70	65	63.2	52.4					60.6	49.8						2.6	2.6	
CLARO	1069	B	0	Lavorativo	III	x		70	60	70	65	67.2	56.4					64.5	53.7						2.7	2.7	
CLARO	1082	C	0	Residenziale	III			65	55	70	65	61.6	50.8					61.5	50.7						0.1	0.1	

SEZIONE	Mappale	Lettera	Piano	Utilizzo piano	GdS	OIF Art. 42	Correttivo rot./inc.	Situazione prima del risanamento								Situazione dopo il risanamento											
								VLI G	VLI N	VA G	VA N	Lr G	Lr N	Lr>VLI G	Lr>VLI N	Lr>=VA G	Lr>=VA N	Lr G	Lr N	Lr>VLI G	Lr>VLI N	Lr>=VA G	Lr>=VA N	Lr diff G	Lr diff N		
CLARO	1082	C	1	Residenziale	III			65	55	70	65	62.1	51.3					62.1	51.3								
CLARO	1109	C	0	Lavorativo	III	x		70	60	70	65	58.8	48					58.8	48								
CLARO	1109	C	1	Residenziale	III			65	55	70	65	59.6	48.8					59.6	48.7							0.1	
CLARO	1109	C	2	Residenziale	III			65	55	70	65	59.9	49					59.9	49								
CLARO	1111	A	0	Residenziale	III			65	55	70	65	65.2	53.7	0.2				65.1	53.7	0.1						0.1	
CLARO	1111	A	1	Residenziale	III			65	55	70	65	65.3	53.8	0.3				65.2	53.7	0.2						0.1	0.1
CLARO	1119	D	0	Lavorativo	III	x		70	60	70	65	66.6	55.8					63.6	52.9							3	2.9
CLARO	1119	D	1	Residenziale	III			65	55	70	65	66.9	56.2	1.9	1.2			63.9	53.2							3	3
CLARO	1135	A	1	Residenziale	III			65	55	70	65	65.2	54.5	0.2				62.2	51.5							3	3
CLARO	1135	A	2	Residenziale	III			65	55	70	65	65.2	54.5	0.2				62.2	51.5							3	3
CLARO	1136	A	0	Lavorativo	III	x		70	60	70	65	69.6	58.9					69.6	58.9								
CLARO	1136	A	1	Residenziale	III			65	55	70	65	69.4	58.7	4.4	3.7			69.4	58.7	4.4	3.7						
CLARO	1136	A	2	Residenziale	III			65	55	70	65	68.7	58	3.7	3			68.7	58	3.7	3						
CLARO	1145	A	1	Residenziale	III			65	55	70	65	66	55.3	1	0.3			63.2	52.5							2.8	2.8
CLARO	1189	A	1	Residenziale	II			60	50	70	65	55.9	44.4					54.7	43.2							1.2	1.2
CLARO	1190	A	1	Residenziale	II			60	50	70	65	59.2	47.6					56.3	44.7							2.9	2.9
CLARO	1190	A	2	Residenziale	II			60	50	70	65	59.2	47.6					56.3	44.8							2.9	2.8
CLARO	1190	A	3	Residenziale	II			60	50	70	65	59.4	47.8					56.7	45.2							2.7	2.6
CLARO	1191	A	0	Residenziale	II			60	50	70	65	52.8	41.2					49.9	38.3							2.9	2.9
CLARO	1191	A	1	Residenziale	II			60	50	70	65	54.2	42.5					51.4	39.7							2.8	2.8
CLARO	1192	A	0	Residenziale	II			60	50	70	65	65	53.5	5	3.5			62.5	51	2.5	1					2.5	2.5
CLARO	1192	A	1	Residenziale	II			60	50	70	65	64.9	53.3	4.9	3.3			62.5	50.9	2.5	0.9					2.4	2.4
CLARO	1193	1	0	Campo libero	II			60	50	70	65	65.3	53.8	5.3	3.8			62.5	50.9	2.5	0.9					2.8	2.9
CLARO	1194	1	0	Campo libero	II			60	50	70	65	65.5	53.9	5.5	3.9			62.6	51	2.6	1					2.9	2.9
CLARO	1195	A	0	Residenziale	II			60	50	70	65	64.2	52.6	4.2	2.6			61.3	49.7	1.3						2.9	2.9
CLARO	1206	A	0	Residenziale	II			60	50	70	65	61.8	50.2	1.8	0.2			58.8	47.2							3	3
CLARO	1206	A	1	Residenziale	II			60	50	70	65	62.1	50.5	2.1	0.5			59.2	47.6							2.9	2.9
CLARO	1207	A	0	Residenziale	II			60	50	70	65	59.1	47.5					56.1	44.5							3	3
CLARO	1209	A	0	Residenziale	II			60	50	70	65	57.8	46.1					54.9	43.2							2.9	2.9
CLARO	1209	A	1	Residenziale	II			60	50	70	65	61.5	49.9	1.5				58.7	47							2.8	2.9
CLARO	1209	A	2	Residenziale	II			60	50	70	65	61.3	49.6	1.3				58.4	46.7							2.9	2.9
CLARO	1212	1	0	Campo libero	II		1	60	50	70	65	66.2	54.6	6.2	4.6			63.3	51.6	3.3	1.6					2.9	3
CLARO	1213	A	1	Residenziale	II		1	60	50	70	65	66.9	55.2	6.9	5.2			63.9	52.3	3.9	2.3					3	2.9
CLARO	1218	1	0	Campo libero	II		1	60	50	70	65	66.5	54.7	6.5	4.7			63.5	51.8	3.5	1.8					3	2.9
CLARO	1220	1	0	Campo libero	II		1	60	50	70	65	66.4	55.1	6.4	5.1			63.5	52.1	3.5	2.1					2.9	3
CLARO	1221	A	0	Residenziale	II		1	60	50	70	65	60.9	50.1	0.9	0.1			58	47.2							2.9	2.9
CLARO	1221	A	1	Residenziale	II		1	60	50	70	65	64.4	53.7	4.4	3.7			61.5	50.7	1.5	0.7					2.9	3
CLARO	1223	A	0	Lavorativo	II	x		65	55	70	65	67.6	57	2.6	2			64.6	54							3	3
CLARO	1225	A	1	Residenziale	II			60	50	70	65	64	53.4	4	3.4			61	50.4	1	0.4					3	3
CLARO	1225	B	0	Lavorativo	II	x		65	55	70	65	65.2	54.6	0.2				62.2	51.6							3	3
CLARO	1225	F	0	Lavorativo	II	x		65	55	70	65	63.3	52.7					60.3	49.7							3	3
CLARO	1225	H	0	Residenziale	II			60	50	70	65	52.8	42.2					49.8	39.2							3	3
CLARO	1228	A	1	Residenziale	II			60	50	70	65	65.5	54.9	5.5	4.9			62.5	51.9	2.5	1.9					3	3
CLARO	1228	A	2	Residenziale	II			60	50	70	65	65	54.4	5	4.4			62	51.4	2	1.4					3	3
CLARO	1229	1	0	Campo libero	II			60	50	70	65	56.6	46					53.6	43							3	3
CLARO	1230	A	0	Residenziale	II			60	50	70	65	65.9	55.3	5.9	5.3			62.9	52.3	2.9	2.3					3	3
CLARO	1230	A	1	Residenziale	II			60	50	70	65	65.8	55.2	5.8	5.2			62.8	52.2	2.8	2.2					3	3
CLARO	1230	A	2	Residenziale	II			60	50	70	65	65.3	54.7	5.3	4.7			62.3	51.7	2.3	1.7					3	3
CLARO	1233	A	0	Residenziale	II			60	50	70	65	65.2	54.6	5.2	4.6			62.2	51.6	2.2	1.6					3	3
CLARO	1233	A	1	Residenziale	II			60	50	70	65	65	54.4	5	4.4			62	51.4	2	1.4					3	3
CLARO	1235	A	0	Lavorativo	II	x		65	55	70	65	66	55.4	1	0.4			63	52.4							3	3
CLARO	1235	A	1	Residenziale	II			60	50	70	65	65.8	55.2	5.8	5.2			62.8	52.2	2.8	2.2					3	3
CLARO	1236	A	0	Residenziale	II			60	50	70	65	65.7	55.1	5.7	5.1			62.7	52.1	2.7	2.1					3	3
CLARO	1236	A	1	Residenziale	II			60	50	70	65	65.4	54.8	5.4	4.8			62.4	51.8	2.4	1.8					3	3
CLARO	1267	1	0	Campo libero	II			60	50	70	65	52.1	41					49.9	38.5							2.2	2.5

SEZIONE	Mappale	Lettera	Piano	Utilizzo piano	GdS	OIF Art. 42	Correttivo rot./inc.	Situazione prima del risanamento								Situazione dopo il risanamento									
								VLI G	VLI N	VA G	VA N	Lr G	Lr N	Lr>VLI G	Lr>VLI N	Lr>=VA G	Lr>=VA N	Lr G	Lr N	Lr>VLI G	Lr>VLI N	Lr>=VA G	Lr>=VA N	Lr diff G	Lr diff N
CLARO	1267	A	0	Lavorativo	II	x		65	55	70	65	68.5	57.9	3.5	2.9			65.5	54.9	0.5				3	3
CLARO	1267	A	1	Residenziale	II			60	50	70	65	67.8	57.2	7.8	7.2			64.8	54.2	4.8	4.2			3	3
CLARO	1267	A	2	Residenziale	II			60	50	70	65	66.8	56.2	6.8	6.2			63.8	53.2	3.8	3.2			3	3
CLARO	1267	B	1	Residenziale	II			60	50	70	65	55.1	44.5					52.1	41.5					3	3
CLARO	1269	A	1	Residenziale	II			60	50	70	65	56.8	46					54.9	44					1.9	2
CLARO	1269	A	2	Residenziale	II			60	50	70	65	57.2	46.5					55.3	44.5					1.9	2
CLARO	1269	A	3	Residenziale	II			60	50	70	65	58.2	47.7					56.4	45.8					1.8	1.9
CLARO	1270	A	1	Residenziale	II			60	50	70	65	68.5	57.9	8.5	7.9			65.5	54.9	5.5	4.9			3	3
CLARO	1270	A	2	Residenziale	II			60	50	70	65	67.4	56.8	7.4	6.8			64.4	53.8	4.4	3.8			3	3
CLARO	1271	A	0	Residenziale	II			60	50	70	65	66.5	55.9	6.5	5.9			63.7	53.1	3.7	3.1			2.8	2.8
CLARO	1271	A	1	Residenziale	II			60	50	70	65	66.2	55.6	6.2	5.6			63.4	52.8	3.4	2.8			2.8	2.8
CLARO	1272	A	0	Residenziale	II			60	50	70	65	67.8	53.8	7.8	3.8			67.7	53.6	7.7	3.6			0.1	0.2
CLARO	1272	A	1	Residenziale	II			60	50	70	65	64.9	51.1	4.9	1.1			64.8	50.9	4.8	0.9			0.1	0.2
CLARO	1275	A	0	Lavorativo	II	x	1	65	55	70	65	68	56.3	3	1.3			65	53.3					3	3
CLARO	1275	A	1	Residenziale	II		1	60	50	70	65	67.6	55.9	7.6	5.9			64.6	52.9	4.6	2.9			3	3
CLARO	1275	A	2	Residenziale	II		1	60	50	70	65	66.8	55.1	6.8	5.1			63.8	52.1	3.8	2.1			3	3
CLARO	1276	A	0	Residenziale	II			60	50	70	65	65.5	54.9	5.5	4.9			62.5	51.9	2.5	1.9			3	3
CLARO	1276	A	1	Residenziale	II			60	50	70	65	65.8	55.2	5.8	5.2			62.8	52.2	2.8	2.2			3	3
CLARO	1284	A	0	Residenziale	II			60	50	70	65	51.3	40.7					48.3	37.7					3	3
CLARO	1284	A	1	Residenziale	II			60	50	70	65	64.8	54.2	4.8	4.2			61.8	51.2	1.8	1.2			3	3
CLARO	1287	1	0	Campo libero	II			60	50	70	65	57.9	47.3					54.9	44.3					3	3
CLARO	1290	A	1	Residenziale	II			60	50	70	65	63.5	52.9	3.5	2.9			60.5	49.9	0.5				3	3
CLARO	1290	A	2	Residenziale	II			60	50	70	65	63.7	53.1	3.7	3.1			60.7	50.1	0.7	0.1			3	3
CLARO	1290	A	3	Residenziale	II			60	50	70	65	63.7	53	3.7	3			60.7	50	0.7				3	3
CLARO	1291	A	1	Lavorativo	II	x		65	55	70	65	65.6	55	0.6				62.6	52					3	3
CLARO	1291	A	2	Residenziale	II			60	50	70	65	65.5	54.9	5.5	4.9			62.5	51.9	2.5	1.9			3	3
CLARO	1291	A	3	Residenziale	II			60	50	70	65	65.2	54.6	5.2	4.6			62.2	51.6	2.2	1.6			3	3
CLARO	1291	D	0	Residenziale	II			60	50	70	65	58.2	47.6					55.2	44.6					3	3
CLARO	1292	1	0	Campo libero	II			60	50	70	65	66.6	56	6.6	6			63.6	53	3.6	3			3	3
CLARO	1293	A	1	Residenziale	II			60	50	70	65	67.2	56.6	7.2	6.6			64.2	53.6	4.2	3.6			3	3
CLARO	1293	A	2	Residenziale	II			60	50	70	65	66.4	55.8	6.4	5.8			63.4	52.8	3.4	2.8			3	3
CLARO	1303	A	0	Residenziale	II			60	50	70	65	62.6	52	2.6	2			59.6	49					3	3
CLARO	1303	A	1	Residenziale	II			60	50	70	65	63.8	53.2	3.8	3.2			60.8	50.2	0.8	0.2			3	3
CLARO	1303	A	2	Residenziale	II			60	50	70	65	63.8	53.2	3.8	3.2			60.8	50.2	0.8	0.2			3	3
CLARO	1304	A	0	Residenziale	II			60	50	70	65	57.2	46.6					54.2	43.6					3	3
CLARO	1304	A	1	Residenziale	II			60	50	70	65	61.2	50.6	1.2	0.6			58.2	47.6					3	3
CLARO	1313	A	0	Residenziale	II			60	50	70	65	66.4	55.8	6.4	5.8			63.4	52.8	3.4	2.8			3	3
CLARO	1313	A	1	Residenziale	II			60	50	70	65	66.4	55.8	6.4	5.8			63.4	52.8	3.4	2.8			3	3
CLARO	1313	A	2	Residenziale	II			60	50	70	65	66	55.4	6	5.4			63	52.4	3	2.4			3	3
CLARO	1314	A	0	Residenziale	II			60	50	70	65	64.2	53.6	4.2	3.6			61.4	50.8	1.4	0.8			2.8	2.8
CLARO	1314	A	1	Residenziale	II			60	50	70	65	64.3	53.7	4.3	3.7			61.5	51	1.5	1			2.8	2.7
CLARO	1314	A	2	Residenziale	II			60	50	70	65	64.2	53.6	4.2	3.6			61.4	50.9	1.4	0.9			2.8	2.7
CLARO	1315	A	0	Residenziale	II			60	50	70	65	67.6	57.1	7.6	7.1			65.5	55	5.5	5			2.1	2.1
CLARO	1315	A	1	Residenziale	II			60	50	70	65	67.4	56.9	7.4	6.9			65.4	54.9	5.4	4.9			2	2
CLARO	1315	A	2	Residenziale	II			60	50	70	65	66.9	56.4	6.9	6.4			64.9	54.5	4.9	4.5			2	1.9
CLARO	1348	A	0	Lavorativo	II	x		65	55	70	65	64.2	53.6					61.2	50.6					3	3
CLARO	1348	A	1	Residenziale	II			60	50	70	65	64.8	54.2	4.8	4.2			61.8	51.2	1.8	1.2			3	3
CLARO	1348	A	2	Residenziale	II			60	50	70	65	64.4	53.8	4.4	3.8			61.4	50.8	1.4	0.8			3	3
CLARO	1406	1	0	Campo libero	II			60	50	70	65	59.9	46.3					59.7	45.7					0.2	0.6
CLARO	1407	C	1	Residenziale	II			60	50	70	65	69.7	60	9.7	10			69.5	59.8	9.5	9.8			0.2	0.2
CLARO	1407	C	2	Residenziale	II			60	50	70	65	68.6	58.8	8.6	8.8			68.3	58.6	8.3	8.6			0.3	0.2
CLARO	1408	A	0	Residenziale	II			60	50	70	65	70.6	61	10.6	11	0.6		70.6	60.9	10.6	10.9	0.6			0.1
CLARO	1408	A	1	Residenziale	II			60	50	70	65	69.8	60.1	9.8	10.1			69.7	60.1	9.7	10.1			0.1	
CLARO	1408	A	2	Residenziale	II			60	50	70	65	68.6	58.9	8.6	8.9			68.5	58.9	8.5	8.9			0.1	
CLARO	1410	B	0	Residenziale	II			60	50	70	65	59.6	50					59.6	50						

SEZIONE	Mappale	Lettera	Piano	Utilizzo piano	GdS	OIF Art. 42	Correttivo rot./inc.	Situazione prima del risanamento								Situazione dopo il risanamento									
								VLI G	VLI N	VA G	VA N	Lr G	Lr N	Lr>VLI G	Lr>VLI N	Lr>=VA G	Lr>=VA N	Lr G	Lr N	Lr>VLI G	Lr>VLI N	Lr>=VA G	Lr>=VA N	Lr diff G	Lr diff N
CLARO	1410	B	1	Residenziale	II			60	50	70	65	62.6	53	2.6	3			62.6	53	2.6	3				
CLARO	1410	B	2	Residenziale	II			60	50	70	65	62.8	53.2	2.8	3.2			62.8	53.2	2.8	3.2				
CLARO	1413	A	0	Residenziale	II			60	50	70	65	70.2	60.6	10.2	10.6	0.2		70.2	60.6	10.2	10.6	0.2			
CLARO	1413	A	1	Residenziale	II			60	50	70	65	69.4	59.8	9.4	9.8			69.4	59.8	9.4	9.8				
CLARO	1414	F	1	Residenziale	II			60	50	70	65	69.5	59.9	9.5	9.9			69.5	59.9	9.5	9.9				
CLARO	1414	F	2	Residenziale	II			60	50	70	65	68.3	58.7	8.3	8.7			68.3	58.7	8.3	8.7				
CLARO	1414	G	0	Residenziale	II			60	50	70	65	70.7	61.1	10.7	11.1	0.7		70.6	61.1	10.6	11.1	0.6		0.1	
CLARO	1417	A	0	Residenziale	II			60	50	70	65	55.6	46.1					55.6	46.1						
CLARO	1417	A	1	Residenziale	II			60	50	70	65	56	46.4					56	46.4						
CLARO	1417	A	2	Residenziale	II			60	50	70	65	56	46.5					56	46.5						
CLARO	1417	E	0	Residenziale	II			60	50	70	65	50.3	40.7					50.3	40.7						
CLARO	1417	E	1	Residenziale	II			60	50	70	65	53	43.4					53	43.4						
CLARO	1418	A	0	Residenziale	II			60	50	70	65	70.1	60.5	10.1	10.5	0.1		70.1	60.5	10.1	10.5	0.1			
CLARO	1418	A	1	Residenziale	II			60	50	70	65	69	59.5	9	9.5			69	59.4	9	9.4				0.1
CLARO	1418	A	2	Residenziale	II			60	50	70	65	67.8	58.2	7.8	8.2			67.8	58.2	7.8	8.2				
CLARO	1420	A	0	Residenziale	II			60	50	70	65	70.5	61	10.5	11	0.5		70.5	61	10.5	11	0.5			
CLARO	1420	A	1	Residenziale	II			60	50	70	65	69.4	59.9	9.4	9.9			69.4	59.9	9.4	9.9				
CLARO	1420	A	2	Residenziale	II			60	50	70	65	68	58.5	8	8.5			68	58.5	8	8.5				
CLARO	1420	B	0	Residenziale	II			60	50	70	65	44.3	34.7					44.2	34.7					0.1	
CLARO	1420	B	1	Residenziale	II			60	50	70	65	44.2	34.6					44.1	34.5					0.1	0.1
CLARO	1420	C	1	Residenziale	II			60	50	70	65	69.5	60	9.5	10			69.4	59.9	9.4	9.9			0.1	0.1
CLARO	1420	C	2	Residenziale	II			60	50	70	65	68.3	58.8	8.3	8.8			68.3	58.8	8.3	8.8				
CLARO	1421	A	0	Residenziale	II			60	50	70	65	70.7	61.2	10.7	11.2	0.7		70.7	61.2	10.7	11.2	0.7			
CLARO	1421	A	1	Residenziale	II			60	50	70	65	69.6	60.1	9.6	10.1			69.6	60.1	9.6	10.1				
CLARO	1421	A	2	Residenziale	II			60	50	70	65	68.4	58.9	8.4	8.9			68.4	58.9	8.4	8.9				
CLARO	1423	A	0	Residenziale	II			60	50	70	65	64.5	55	4.5	5			64.5	55	4.5	5				
CLARO	1423	A	1	Residenziale	II			60	50	70	65	64.4	54.9	4.4	4.9			64.4	54.9	4.4	4.9				
CLARO	1428	A	0	Residenziale	III			65	55	70	65	64.8	55.3		0.3			64.7	55.2		0.2			0.1	0.1
CLARO	1428	A	1	Residenziale	III			65	55	70	65	64.9	55.4		0.4			64.7	55.2		0.2			0.2	0.2
CLARO	1465	A	0	Residenziale	III			65	55	70	65	55.8	41.3					55.8	41.3						
CLARO	1465	A	1	Residenziale	III			65	55	70	65	60.8	46.2					60.8	46.2						
CLARO	1472	A	0	Residenziale	III			65	55	70	65	69	59.5	4	4.5			66	56.6	1	1.6			3	2.9
CLARO	1472	A	1	Residenziale	III			65	55	70	65	68.5	59	3.5	4			65.7	56.2	0.7	1.2			2.8	2.8
CLARO	1482	A	0	Residenziale	III			65	55	70	65	72.1	62.8	7.1	7.8	2.1		72.1	62.8	7.1	7.8	2.1			
CLARO	1482	A	1	Residenziale	III			65	55	70	65	71.7	62.4	6.7	7.4	1.7		71.7	62.4	6.7	7.4	1.7			
CLARO	1483	A	0	Residenziale	III			65	55	70	65	72.2	62.9	7.2	7.9	2.2		72.2	62.9	7.2	7.9	2.2			
CLARO	1483	A	1	Residenziale	III			65	55	70	65	71.8	62.5	6.8	7.5	1.8		71.8	62.5	6.8	7.5	1.8			
CLARO	1487	A	0	Lavorativo	III	x		70	60	70	65	63.5	54.1					63.5	54.1						
CLARO	1487	A	1	Residenziale	III			65	55	70	65	64.3	54.9					64.3	54.9						
CLARO	1487	A	2	Residenziale	III			65	55	70	65	64.4	55.1		0.1			64.4	55.1		0.1				
CLARO	1531	1	0	Campo libero	II			60	50	70	65	54.6	44.9					54.4	44.8					0.2	0.1
CLARO	1531	2	0	Campo libero	II			60	50	70	65	54.8	45.2					54.7	45.1					0.1	0.1
CLARO	1532	A	0	Residenziale	II			60	50	70	65	70.4	60.7	10.4	10.7	0.4		70.3	60.7	10.3	10.7	0.3		0.1	
CLARO	1532	A	1	Residenziale	II			60	50	70	65	69.7	60.1	9.7	10.1			69.7	60.1	9.7	10.1				
CLARO	1532	A	2	Residenziale	II			60	50	70	65	68.6	58.9	8.6	8.9			68.5	58.9	8.5	8.9			0.1	
CLARO	1533	A	1	Residenziale	II			60	50	70	65	67.7	58.1	7.7	8.1			67.7	58.1	7.7	8.1				
CLARO	1533	A	2	Residenziale	II			60	50	70	65	67.2	57.6	7.2	7.6			67.2	57.6	7.2	7.6				
CLARO	1534	A	1	Residenziale	II			60	50	70	65	68.5	58.9	8.5	8.9			68.5	58.9	8.5	8.9				
CLARO	1535	1	0	Campo libero	II			60	50	70	65	54	44.4					54	44.4						
CLARO	1535	2	0	Campo libero	II			60	50	70	65	48.5	38.9					48.5	38.9						
CLARO	1535	3	0	Campo libero	II			60	50	70	65	68.8	59.2	8.8	9.2			68.8	59.2	8.8	9.2				
CLARO	1547	A	1	Residenziale	II			60	50	70	65	65.7	56.2	5.7	6.2			65.7	56.2	5.7	6.2				
CLARO	1547	A	2	Residenziale	II			60	50	70	65	65.8	56.2	5.8	6.2			65.7	56.2	5.7	6.2			0.1	
CLARO	1547	A	3	Residenziale	II			60	50	70	65	65.6	56.1	5.6	6.1			65.6	56.1	5.6	6.1				
CLARO	1548	1	0	Campo libero	II			60	50	70	65	69.1	59.6	9.1	9.6			69.1	59.6	9.1	9.6				

SEZIONE	Mappale	Lettera	Piano	Utilizzo piano	GdS	OIF Art. 42	Correttivo rot./inc.	Situazione prima del risanamento								Situazione dopo il risanamento									
								VLI G	VLI N	VA G	VA N	Lr G	Lr N	Lr>VLI G	Lr>VLI N	Lr>=VA G	Lr>=VA N	Lr G	Lr N	Lr>VLI G	Lr>VLI N	Lr>=VA G	Lr>=VA N	Lr diff G	Lr diff N
CLARO	1549	A	0	Residenziale	II			60	50	70	65	54.3	44.8					54.3	44.8						
CLARO	1549	A	1	Residenziale	II			60	50	70	65	58.2	48.7					58.2	48.7						
CLARO	1550	B	0	Residenziale	II			60	50	70	65	60.3	50.7	0.3	0.7			60.3	50.7	0.3	0.7				
CLARO	1550	B	1	Residenziale	II			60	50	70	65	64.8	55.3	4.8	5.3			64.8	55.3	4.8	5.3				
CLARO	1554	A	0	Lavorativo	II	x		65	55	70	65	62.3	52.8					62.3	52.8						
CLARO	1554	C	0	Lavorativo	II	x		65	55	70	65	67.5	58	2.5	3			67.5	58	2.5	3				
CLARO	1554	D	0	Lavorativo	II	x		65	55	70	65	69	59.5	4	4.5			69	59.5	4	4.5				
CLARO	1554	D	1	Lavorativo	II	x		65	55	70	65	68.7	59.2	3.7	4.2			68.7	59.2	3.7	4.2				
CLARO	1556	1	0	Campo libero	II			60	50	70	65	55.4	45.9					55.4	45.9						
CLARO	1560	A	0	Residenziale	III			65	55	70	65	67.6	58.1	2.6	3.1			66.9	57.4	1.9	2.4			0.7	0.7
CLARO	1560	A	1	Residenziale	III			65	55	70	65	67.6	58.1	2.6	3.1			66.9	57.3	1.9	2.3			0.7	0.8
CLARO	1576	A	0	Residenziale	III			65	55	70	65	68.5	59	3.5	4			65.9	56.4	0.9	1.4			2.6	2.6
CLARO	1576	A	1	Residenziale	III			65	55	70	65	68.5	59	3.5	4			66	56.5	1	1.5			2.5	2.5
CLARO	1576	A	2	Residenziale	III			65	55	70	65	68	58.5	3	3.5			65.6	56.1	0.6	1.1			2.4	2.4
CLARO	1577	A	0	Lavorativo	III	x		70	60	70	65	68.6	59.1					65.7	56.2					2.9	2.9
CLARO	1577	A	1	Lavorativo	III	x		70	60	70	65	68.4	58.9					65.6	56.1					2.8	2.8
CLARO	1577	B	0	Lavorativo	III	x		70	60	70	65	68.3	58.8					65.3	55.8					3	3
CLARO	1577	B	1	Residenziale	III			65	55	70	65	68.2	58.7	3.2	3.7			65.3	55.8	0.3	0.8			2.9	2.9
CLARO	1577	C	0	Lavorativo	III	x		70	60	70	65	68.3	58.8					65.4	55.9					2.9	2.9
CLARO	1577	C	1	Residenziale	III			65	55	70	65	68.1	58.6	3.1	3.6			65.2	55.7	0.2	0.7			2.9	2.9
CLARO	1580	A	0	Lavorativo	III	x		70	60	70	65	64.1	54.8					61.3	51.9					2.8	2.9
CLARO	1580	A	1	Residenziale	III			65	55	70	65	66.3	56.9	1.3	1.9			63.6	54.2					2.7	2.7
CLARO	1580	A	2	Residenziale	III			65	55	70	65	66.4	57	1.4	2			63.7	54.3					2.7	2.7
CLARO	1580	B	1	Lavorativo	III	x		70	60	70	65	65.4	55.9					62.6	53.1					2.8	2.8
CLARO	1598	A	0	Residenziale	II			60	50	70	65	70.3	60.7	10.3	10.7	0.3		70.3	60.7	10.3	10.7	0.3			
CLARO	1601	A	0	Lavorativo	III	x		70	60	70	65	69.3	60					69.3	60						
CLARO	1601	C	0	Lavorativo	III	x		70	60	70	65	69.2	59.9					69.2	59.9						
CLARO	1611	A	0	Lavorativo	III	x		70	60	70	65	66.7	56					66.7	56						
CLARO	1611	A	1	Lavorativo	III	x		70	60	70	65	66.8	56.1					66.8	56.1						
CLARO	1611	B	0	Lavorativo	III	x		70	60	70	65	61.9	51.2					61.9	51.2						
CLARO	1611	B	1	Lavorativo	III	x		70	60	70	65	62.2	51.5					62.2	51.5						
CLARO	1611	C	0	Lavorativo	III	x		70	60	70	65	66.4	55.7					66.4	55.7						
CLARO	1611	C	1	Lavorativo	III	x		70	60	70	65	66.6	55.9					66.6	55.9						
CLARO	1656	A	0	Lavorativo	III	x		70	60	70	65	63.1	51.5					60.2	48.6					2.9	2.9
CLARO	1656	A	1	Residenziale	III			65	55	70	65	63.4	51.8					60.5	48.9					2.9	2.9
CLARO	1656	B	0	Lavorativo	III	x		70	60	70	65	62.9	51.4					60	48.4					2.9	3
CLARO	1667	A	0	Lavorativo	III	x		70	60	70	65	67.6	56					64.6	53					3	3
CLARO	1667	A	1	Residenziale	III			65	55	70	65	66.9	55.3	1.9	0.3			63.9	52.3					3	3
CLARO	1674	A	0	Residenziale	III			65	55	70	65	63.8	52.2					60.8	49.2					3	3
CLARO	1680	A	1	Residenziale	III		1	65	55	70	65	67.3	55.7	2.3	0.7			64.4	52.7					2.9	3
CLARO	1766	A	0	Residenziale	III			65	55	70	65	68.4	59.1	3.4	4.1			68.4	59.1	3.4	4.1				
CLARO	1766	A	1	Residenziale	III			65	55	70	65	68.7	59.4	3.7	4.4			68.7	59.4	3.7	4.4				
CLARO	1767	A	1	Residenziale	III			65	55	70	65	67	57.7	2	2.7			67	57.7	2	2.7				
CLARO	1789	A	0	Residenziale	III			65	55	70	65	62.5	53.2					62.5	53.2						
CLARO	1790	B	0	Residenziale	II			60	50	70	65	60.9	46.3	0.9				60.9	46.3	0.9					
CLARO	1790	B	1	Residenziale	II			60	50	70	65	60.5	46.1	0.5				60.5	45.9	0.5					0.2
CLARO	1844	A	0	Residenziale	II			60	50	70	65	55.7	44.1					52.8	41.2					2.9	2.9
CLARO	1844	A	1	Residenziale	II			60	50	70	65	57.1	45.5					54.3	42.7					2.8	2.8
CLARO	1848	1	0	Campo libero	II			60	50	70	65	49.3	38.7					46.4	35.8					2.9	2.9
CLARO	1856	A	0	Residenziale	II			60	50	70	65	65.7	55.1	5.7	5.1			62.7	52.1	2.7	2.1			3	3
CLARO	1856	A	1	Residenziale	II			60	50	70	65	66.1	55.5	6.1	5.5			63.1	52.5	3.1	2.5			3	3
CLARO	1857	A	0	Residenziale	II			60	50	70	65	65.8	55.2	5.8	5.2			62.8	52.2	2.8	2.2			3	3
CLARO	1857	A	1	Residenziale	II			60	50	70	65	65.9	55.3	5.9	5.3			62.9	52.3	2.9	2.3			3	3
CLARO	1859	C	0	Lavorativo	II	x		65	55	70	65	65.8	55.2	0.8	0.2			62.8	52.2					3	3
CLARO	1891	A	1	Residenziale	II			60	50	70	65	62.6	51	2.6	1			59.7	48.1					2.9	2.9

SEZIONE	Mappale	Lettera	Piano	Utilizzo piano	GdS	OIF Art. 42	Correttivo rot./inc.	Situazione prima del risanamento								Situazione dopo il risanamento									
								VLI G	VLI N	VA G	VA N	Lr G	Lr N	Lr>VLI G	Lr>VLI N	Lr>=VA G	Lr>=VA N	Lr G	Lr N	Lr>VLI G	Lr>VLI N	Lr>=VA G	Lr>=VA N	Lr diff G	Lr diff N
CLARO	1898	1	0	Campo libero	II			60	50	70	65	57.9	47.3					54.9	44.3					3	3
CLARO	1899	1	0	Campo libero	II			60	50	70	65	66.4	55.8	6.4	5.8			63.4	52.8	3.4	2.8			3	3
CLARO	1904	A	0	Residenziale	II			60	50	70	65	62.8	53.1	2.8	3.1			62.8	53.1	2.8	3.1				
CLARO	1904	A	1	Residenziale	II			60	50	70	65	63.3	53.7	3.3	3.7			63.3	53.7	3.3	3.7				
CLARO	1904	C	0	Residenziale	II			60	50	70	65	70.6	61	10.6	11	0.6		70.6	61	10.6	11	0.6			
CLARO	1904	C	1	Residenziale	II			60	50	70	65	69.6	60	9.6	10			69.6	59.9	9.6	9.9				0.1
CLARO	1904	C	2	Residenziale	II			60	50	70	65	68.4	58.8	8.4	8.8			68.3	58.7	8.3	8.7			0.1	0.1
CLARO	1932	A	0	Residenziale	II			60	50	70	65	70.9	61.3	10.9	11.3	0.9		70.9	61.3	10.9	11.3	0.9			
CLARO	1932	A	1	Residenziale	II			60	50	70	65	70	60.3	10	10.3			69.9	60.3	9.9	10.3			0.1	
CLARO	1932	A	2	Residenziale	II			60	50	70	65	68.6	59	8.6	9			68.5	58.9	8.5	8.9			0.1	0.1
CLARO	1942	1	0	Campo libero	II			60	50	70	65	54.5	39.9					54.5	39.9						
CLARO	1942	2	0	Campo libero	II			60	50	70	65	54.4	39.7					54.4	39.7						
CLARO	1948	A	0	Residenziale	II			60	50	70	65	62.3	47.6	2.3				62.3	47.6	2.3					
CLARO	1948	A	1	Residenziale	II			60	50	70	65	61.4	46.7	1.4				61.4	46.7	1.4					
CLARO	1953	A	0	Lavorativo	II	x	1	65	55	70	65	64.9	53.3					62	50.3					2.9	3
CLARO	1953	B	0	Lavorativo	II	x	1	65	55	70	65	66.3	54.7	1.3				63.3	51.7					3	3
CLARO	1956	1	0	Campo libero	II			60	50	70	65	60.9	51.4	0.9	1.4			60.9	51.4	0.9	1.4				
CLARO	1968	A	0	Residenziale	II			60	50	70	65	66.6	51.9	6.6	1.9			66.6	51.9	6.6	1.9				
CLARO	1969	1	0	Campo libero	II			60	50	70	65	66.8	56.2	6.8	6.2			63.8	53.2	3.8	3.2			3	3
CLARO	1972	A	0	Lavorativo	III	x		70	60	70	65	65.3	55.8					62.3	52.8					3	3
CLARO	1972	B	0	Residenziale	III			65	55	70	65	65.4	55.9	0.4	0.9			62.4	52.9					3	3
CLARO	1986	1	0	Campo libero	II			60	50	70	65	63.8	49.4	3.8				63.8	49.4	3.8					
CLARO	2024	1	0	Campo libero	II		1	60	50	70	65	61.9	47.9	1.9				61.7	47.7	1.7				0.2	0.2
CLARO	2025	A	0	Residenziale	II		1	60	50	70	65	60.4	49.2	0.4				57.4	46.2					3	3
CLARO	2025	A	1	Residenziale	II		1	60	50	70	65	62.2	51	2.2	1			59.2	48					3	3
CLARO	2027	1	0	Campo libero	II			60	50	70	65	53.6	42.8					50.7	39.9					2.9	2.9
CLARO	2046	A	0	Residenziale	II			60	50	70	65	62.4	47.7	2.4				62.4	47.7	2.4					
CLARO	2046	A	1	Residenziale	II			60	50	70	65	61.9	47.2	1.9				61.9	47.2	1.9					
CLARO	2046	A	2	Residenziale	II			60	50	70	65	60.5	45.8	0.5				60.5	45.8	0.5					
CLARO	2050	A	0	Lavorativo	III	x		70	60	70	65	67.4	58.1					67.4	58.1						
CLARO	2050	B	0	Lavorativo	III	x		70	60	70	65	67.9	58.6					67.9	58.6						
CLARO	2170	A	0	Residenziale	III			65	55	70	65	42.9	29.2					42.9	29.2						
CLARO	2170	A	1	Residenziale	III			65	55	70	65	43	29.4					43	29.4						
CLARO	2170	A	2	Residenziale	III			65	55	70	65	43.8	30.2					43.8	30.2						
CLARO	2170	B	0	Residenziale	III			65	55	70	65	37.1	24.1					36.3	22.9					0.8	1.2
CLARO	2170	B	1	Residenziale	III			65	55	70	65	36.6	23.7					35.6	22.3					1	1.4
CLARO	2170	B	2	Residenziale	III			65	55	70	65	37.5	24.6					36.5	23.2					1	1.4
CLARO	2219	1	0	Campo libero	II			60	50	70	65	68.3	58.8	8.3	8.8			68.3	58.8	8.3	8.8				
CLARO	2223	A	0	Residenziale	II		1	60	50	70	65	66.6	55.8	6.6	5.8			63.6	52.8	3.6	2.8			3	3
CLARO	2223	A	1	Residenziale	II		1	60	50	70	65	66.4	55.7	6.4	5.7			63.4	52.7	3.4	2.7			3	3
CLARO	2223	A	2	Residenziale	II		1	60	50	70	65	65.9	55.2	5.9	5.2			63	52.2	3	2.2			2.9	3
CLARO	2256	A	0	Residenziale	III			65	55	70	65	68	58.6	3	3.6			68	58.6	3	3.6				
CLARO	2256	A	1	Residenziale	III			65	55	70	65	68.4	59.1	3.4	4.1			68.4	59.1	3.4	4.1				
CLARO	2275	A	1	Residenziale	II			60	50	70	65	57.8	48.3					57.8	48.3						
CLARO	2275	A	2	Residenziale	II			60	50	70	65	58.6	49.1					58.5	49					0.1	0.1
CLARO	2291	A	0	Residenziale	II			60	50	70	65	60.5	48.9	0.5				57.6	46					2.9	2.9
CLARO	2291	A	1	Residenziale	II			60	50	70	65	61.2	49.6	1.2				58.4	46.8					2.8	2.8
CLARO	2316	1	0	Campo libero	II			60	50	70	65	63	52.5	3	2.5			60.3	49.7	0.3				2.7	2.8
CLARO	2325	1	0	Campo libero	II			60	50	70	65	57.2	47.3					57.2	47.3						
CLARO	2343	A	0	Residenziale	II			60	50	70	65	65.6	50.9	5.6	0.9			65.6	50.9	5.6	0.9				
CLARO	2343	A	1	Residenziale	II			60	50	70	65	63.6	48.9	3.6				63.6	48.9	3.6					
CLARO	2343	A	2	Residenziale	II			60	50	70	65	61.5	46.9	1.5				61.5	46.9	1.5					
CLARO	2373	1	0	Campo libero	II			60	50	70	65	61.3	46.7	1.3				61.3	46.7	1.3					
CLARO	2374	A	0	Residenziale	II			60	50	70	65	60.6	45.9	0.6				60.6	45.9	0.6					
CLARO	2374	A	1	Residenziale	II			60	50	70	65	60.7	46	0.7				60.7	46	0.7					

SEZIONE	Mappale	Lettera	Piano	Utilizzo piano	GdS	OIF Art. 42	Correttivo rot./inc.	Situazione prima del risanamento								Situazione dopo il risanamento									
								VLI G	VLI N	VA G	VA N	Lr G	Lr N	Lr>VLI G	Lr>VLI N	Lr>=VA G	Lr>=VA N	Lr G	Lr N	Lr>VLI G	Lr>VLI N	Lr>=VA G	Lr>=VA N	Lr diff G	Lr diff N
CLARO	2376	A	1	Residenziale	II			60	50	70	65	65.6	55	5.6	5			62.6	52	2.6	2			3	3
CLARO	2376	A	2	Residenziale	II			60	50	70	65	65	54.4	5	4.4			62	51.4	2	1.4			3	3
CLARO	2391	A	0	Residenziale	II			60	50	70	65	64	54.4	4	4.4			64	54.4	4	4.4				
CLARO	2391	A	1	Residenziale	II			60	50	70	65	64.3	54.7	4.3	4.7			64.3	54.7	4.3	4.7				
CLARO	2404	A	1	Residenziale	II			60	50	70	65	65.5	54.9	5.5	4.9			62.5	51.9	2.5	1.9			3	3
CLARO	2404	A	2	Residenziale	II			60	50	70	65	65	54.4	5	4.4			62	51.4	2	1.4			3	3
CLARO	2410	A	1	Residenziale	II			60	50	70	65	65.7	56.1	5.7	6.1			65.7	56.1	5.7	6.1				
CLARO	2410	A	2	Residenziale	II			60	50	70	65	65.4	55.8	5.4	5.8			65.4	55.8	5.4	5.8				
CLARO	2430	1	0	Campo libero	II			60	50	70	65	65.4	53.8	5.4	3.8			62.4	50.8	2.4	0.8			3	3
CLARO	2431	A	1	Residenziale	II			60	50	70	65	64.1	52.4	4.1	2.4			61.1	49.5	1.1				3	2.9
CLARO	2458	1	0	Campo libero	II			60	50	70	65	53.9	44.4					53.9	44.4						
CLARO	2493	1	0	Campo libero	II			60	50	70	65	59.6	49					56.6	46					3	3
CLARO	2500	A	1	Residenziale	II			60	50	70	65	60.4	50.8	0.4	0.8			60.4	50.8	0.4	0.8				
CLARO	2500	A	2	Residenziale	II			60	50	70	65	60.5	50.9	0.5	0.9			60.4	50.8	0.4	0.8			0.1	0.1
CLARO	3201	1	0	Campo libero	II			60	50	70	65	66.6	56	6.6	6			63.6	53	3.6	3			3	3
CLARO	3204	1	0	Campo libero	II			60	50	70	65	44.4	32.7					41.6	29.9					2.8	2.8
CLARO	3205	1	0	Campo libero	II			60	50	70	65	49.4	37.8					46.5	34.8					2.9	3
CLARO	3206	1	0	Campo libero	II			60	50	70	65	50.9	39.3					48	36.3					2.9	3
GIUBIASCO	143	A	0	Residenziale	III			65	55	70	65	37.3	27					37.3	27						
GIUBIASCO	143	A	1	Residenziale	III			65	55	70	65	42.9	32.5					42.9	32.5						
GIUBIASCO	149	A	0	Lavorativo	III	x		70	60	70	65	43.1	33					42.9	32.8					0.2	0.2
GIUBIASCO	149	B	0	Lavorativo	III	x		70	60	70	65	46.2	35.9					46.1	35.8					0.1	0.1
GIUBIASCO	149	X	0	Lavorativo	III	x		70	60	70	65	44.3	34.1					44.2	34					0.1	0.1
GIUBIASCO	150	A	0	Lavorativo	III	x		70	60	70	65	39.9	30.2					39.8	30					0.1	0.2
GIUBIASCO	156	A	0	Lavorativo	III	x		70	60	70	65	49	38.7					49	38.6						0.1
GIUBIASCO	156	A	1	Lavorativo	III	x		70	60	70	65	51.2	40.8					51.2	40.8						
GIUBIASCO	156	A	2	Lavorativo	III	x		70	60	70	65	51.7	41.4					51.7	41.3						0.1
GIUBIASCO	156	A	3	Lavorativo	III	x		70	60	70	65	52	41.7					52	41.6						0.1
GIUBIASCO	156	A	4	Lavorativo	III	x		70	60	70	65	52.2	41.9					52.2	41.8						0.1
GIUBIASCO	156	A	5	Lavorativo	III	x		70	60	70	65	52.3	42					52.3	41.9						0.1
GIUBIASCO	156	A	6	Lavorativo	III	x		70	60	70	65	52.4	42					52.3	42					0.1	
GIUBIASCO	206	A	0	Residenziale	III			65	55	70	65	47.2	36.8					47.2	36.8						
GIUBIASCO	206	A	1	Residenziale	III			65	55	70	65	49.8	39.5					49.8	39.5						
GIUBIASCO	206	B	0	Residenziale	III			65	55	70	65	47.5	37.1					47.5	37.1						
GIUBIASCO	206	B	1	Residenziale	III			65	55	70	65	49.8	39.4					49.8	39.4						
GIUBIASCO	211	1	0	Campo libero	III			65	55	70	65	66.6	56.2	1.6	1.2			66.6	56.2	1.6	1.2				
GIUBIASCO	218	E	0	Residenziale	III			65	55	70	65	38.5	29					38.5	29						
GIUBIASCO	218	E	1	Residenziale	III			65	55	70	65	41.8	32.2					41.8	32.2						
GIUBIASCO	218	F	0	Residenziale	III			65	55	70	65	35.2	25.7					35.2	25.7						
GIUBIASCO	218	F	1	Residenziale	III			65	55	70	65	39.4	29.7					39.4	29.7						
GIUBIASCO	222	1	0	Campo libero	III			65	55	70	65	60.4	50.1					60.4	50.1						
GIUBIASCO	227	A	0	Residenziale	III			65	55	70	65	50.5	40.4					50.3	40.2					0.2	0.2
GIUBIASCO	227	A	1	Residenziale	III			65	55	70	65	52.5	42.4					52.2	42.1					0.3	0.3
GIUBIASCO	227	E	0	Lavorativo	III	x		70	60	70	65	61.1	51					61	51					0.1	
GIUBIASCO	227	E	1	Lavorativo	III	x		70	60	70	65	61.7	51.6					61.6	51.6					0.1	
GIUBIASCO	227	F	0	Residenziale	III			65	55	70	65	48	37.9					47.8	37.7					0.2	0.2
GIUBIASCO	228	A	0	Residenziale	III			65	55	70	65	46.9	36.8					46.8	36.7					0.1	0.1
GIUBIASCO	228	A	1	Residenziale	III			65	55	70	65	48.6	38.6					48.3	38.3					0.3	0.3
GIUBIASCO	231	A	0	Lavorativo	III	x		70	60	70	65	56.4	46.2					56.3	46.1					0.1	0.1
GIUBIASCO	235	A	0	Lavorativo	III	x		70	60	70	65	59.9	49.5					59.9	49.5						
GIUBIASCO	237	1	0	Campo libero	III			65	55	70	65	46.9	36.7					46.9	36.7						
GIUBIASCO	238	B	0	Lavorativo	III	x		70	60	70	65	62.1	51.7					62.1	51.7						
GIUBIASCO	238	B	1	Lavorativo	III	x		70	60	70	65	62.5	52.2					62.5	52.2						
GIUBIASCO	238	C	0	Lavorativo	III	x		70	60	70	65	61.5	51.1					61.5	51.1						
GIUBIASCO	238	C	1	Lavorativo	III	x		70	60	70	65	62.3	51.9					62.3	51.9						

SEZIONE	Mappale	Lettera	Piano	Utilizzo piano	GdS	OIF Art. 42	Correttivo rot./inc.	Situazione prima del risanamento								Situazione dopo il risanamento									
								VLI G	VLI N	VA G	VA N	Lr G	Lr N	Lr>VLI G	Lr>VLI N	Lr>=VA G	Lr>=VA N	Lr G	Lr N	Lr>VLI G	Lr>VLI N	Lr>=VA G	Lr>=VA N	Lr diff G	Lr diff N
GIUBIASCO	239	A	0	Lavorativo	III	x		70	60	70	65	42.2	31.9					42.2	31.9						
GIUBIASCO	239	A	1	Lavorativo	III	x		70	60	70	65	49.2	38.8					49.2	38.8						
GIUBIASCO	239	A	2	Lavorativo	III	x		70	60	70	65	50.3	40					50.3	40						
GIUBIASCO	239	C	0	Lavorativo	III	x		70	60	70	65	65.5	55.1					65.5	55.1						
GIUBIASCO	240	A	0	Lavorativo	III	x		70	60	70	65	58	47.6					58	47.6						
GIUBIASCO	240	BA	0	Lavorativo	III	x		70	60	70	65	63.5	53.1					63.5	53.1						
GIUBIASCO	240	D	0	Lavorativo	III	x		70	60	70	65	64	53.6					64	53.6						
GIUBIASCO	240	D	1	Lavorativo	III	x		70	60	70	65	64.2	53.8					64.2	53.8						
GIUBIASCO	250	A	0	Lavorativo	III	x		70	60	70	65	61.3	52					58.7	49.3					2.6	2.7
GIUBIASCO	255	A	0	Lavorativo	III	x		70	60	70	65	54.9	45.6					52.7	43.4					2.2	2.2
GIUBIASCO	256	A	0	Lavorativo	III	x	1	70	60	70	65	77.1	67.8	7.1	7.8	7.1	2.8	77.1	67.8	7.1	7.8	7.1	2.8		
GIUBIASCO	258	A	0	Lavorativo	III	x		70	60	70	65	67.1	57.8					67.1	57.8						
GIUBIASCO	266	1	0	Campo libero	II			60	50	70	65	55.7	45.9					55.7	45.9						
GIUBIASCO	267	1	0	Campo libero	II			60	50	70	65	66.7	56.6	6.7	6.6			66.7	56.6	6.7	6.6				
GIUBIASCO	268	1	0	Campo libero	II			60	50	70	65	69.8	60.1	9.8	10.1			66.4	56.8	6.4	6.8			3.4	3.3
GIUBIASCO	269	A	0	Residenziale	II			60	50	70	65	60.7	51.1	0.7	1.1			58.4	48.8					2.3	2.3
GIUBIASCO	269	A	1	Residenziale	II			60	50	70	65	61.4	51.8	1.4	1.8			59.2	49.6					2.2	2.2
GIUBIASCO	269	A	2	Residenziale	II			60	50	70	65	61.6	52	1.6	2			59.4	49.8					2.2	2.2
GIUBIASCO	269	B	0	Lavorativo	II	x		65	55	70	65	69.7	60.1	4.7	5.1			66	56.4	1	1.4			3.7	3.7
GIUBIASCO	280	A	0	Residenziale	II		1	60	50	70	65	66.8	56.8	6.8	6.8			63.8	53.8	3.8	3.8			3	3
GIUBIASCO	281	A	1	Residenziale	II		1	60	50	70	65	59.8	49.8					57.2	47					2.6	2.8
GIUBIASCO	281	A	2	Residenziale	II		1	60	50	70	65	62.6	52.6	2.6	2.6			60	49.8					2.6	2.8
GIUBIASCO	282	A	1	Residenziale	II		1	60	50	70	65	66	55.9	6	5.9			63.4	53	3.4	3			2.6	2.9
GIUBIASCO	283	A	0	Residenziale	II		1	60	50	70	65	60.6	47.7	0.6				60.3	47.1	0.3				0.3	0.6
GIUBIASCO	283	A	1	Residenziale	II		1	60	50	70	65	64.7	52.6	4.7	2.6			64	51.3	4	1.3			0.7	1.3
GIUBIASCO	288	C	1	Residenziale	II			60	50	70	65	61.6	48	1.6				61.5	47.8	1.5				0.1	0.2
GIUBIASCO	293	1	0	Campo libero	II			60	50	70	65	68.7	59.1	8.7	9.1			66.3	56.6	6.3	6.6			2.4	2.5
GIUBIASCO	298	A	0	Residenziale	II		1	60	50	70	65	57.4	46.2					55.9	43.9					1.5	2.3
GIUBIASCO	298	A	1	Residenziale	II		1	60	50	70	65	63.5	52.8	3.5	2.8			61.5	50.1	1.5	0.1			2	2.7
GIUBIASCO	374	A	0	Residenziale	II			60	50	70	65	42	29.2					40.4	27.5					1.6	1.7
GIUBIASCO	374	A	1	Residenziale	II			60	50	70	65	44.9	31.8					43.7	30.6					1.2	1.2
GIUBIASCO	374	A	2	Residenziale	II			60	50	70	65	46.8	33.7					46	32.8					0.8	0.9
GIUBIASCO	374	A	3	Residenziale	II			60	50	70	65	47.8	34.8					47.2	34					0.6	0.8
GIUBIASCO	375	A	1	Residenziale	II			60	50	70	65	50.7	37.3					50	36.7					0.7	0.6
GIUBIASCO	375	A	2	Residenziale	II			60	50	70	65	51.3	38					50.7	37.4					0.6	0.6
GIUBIASCO	375	A	3	Residenziale	II			60	50	70	65	52.6	39.3					52.1	38.7					0.5	0.6
GIUBIASCO	376	A	0	Residenziale	II			60	50	70	65	52.5	38.1					48.6	34.3					3.9	3.8
GIUBIASCO	376	A	1	Residenziale	II			60	50	70	65	56.2	41.7					52.3	37.9					3.9	3.8
GIUBIASCO	376	A	2	Residenziale	II			60	50	70	65	58.7	44.2					54.7	40.3					4	3.9
GIUBIASCO	376	A	3	Residenziale	II			60	50	70	65	58.4	44					54.5	40.1					3.9	3.9
GIUBIASCO	377	1	0	Campo libero	III			65	55	70	65	52.3	38.7					51.2	37.7					1.1	1
GIUBIASCO	390	A	0	Residenziale	II			60	50	70	65	57.3	42.8					53.4	38.9					3.9	3.9
GIUBIASCO	391	1	0	Campo libero	II			60	50	70	65	60	45.5					56	41.5					4	4
GIUBIASCO	394	A	0	Lavorativo	II	x		65	55	70	65	58.9	45					57.3	43.6					1.6	1.4
GIUBIASCO	399	A	1	Residenziale	II			60	50	70	65	61.5	47	1.5				57.8	43.4					3.7	3.6
GIUBIASCO	403	1	0	Campo libero	II			60	50	70	65	62.7	48.1	2.7				58.7	44.1					4	4
GIUBIASCO	403	A	0	Residenziale	II			60	50	70	65	49.9	35.8					46	32					3.9	3.8
GIUBIASCO	403	A	1	Residenziale	II			60	50	70	65	50.6	36.4					46.7	32.6					3.9	3.8
GIUBIASCO	435	1	0	Campo libero	II			60	50	70	65	62.9	48.6	2.9				58.9	44.6					4	4
GIUBIASCO	436	1	0	Campo libero	II			60	50	70	65	62.7	48.2	2.7				58.7	44.2					4	4
GIUBIASCO	436	A	1	Residenziale	II			60	50	70	65	58.3	43.8					54.3	39.8					4	4
GIUBIASCO	436	A	2	Residenziale	II			60	50	70	65	58.1	43.6					54.1	39.7					4	3.9
GIUBIASCO	438	A	1	Residenziale	II			60	50	70	65	52.8	38.5					48.8	34.6					4	3.9
GIUBIASCO	441	A	0	Residenziale	II			60	50	70	65	66.6	54.2	6.6	4.2			62.6	50.2	2.6	0.2			4	4
GIUBIASCO	441	A	1	Residenziale	II			60	50	70	65	66.4	54	6.4	4			62.4	50	2.4				4	4

SEZIONE	Mappale	Lettera	Piano	Utilizzo piano	GdS	OIF Art. 42	Correttivo rot./inc.	Situazione prima del risanamento								Situazione dopo il risanamento									
								VLI G	VLI N	VA G	VA N	Lr G	Lr N	Lr>VLI G	Lr>VLI N	Lr>=VA G	Lr>=VA N	Lr G	Lr N	Lr>VLI G	Lr>VLI N	Lr>=VA G	Lr>=VA N	Lr diff G	Lr diff N
GIUBIASCO	441	A	2	Residenziale	II			60	50	70	65	65.5	53.1	5.5	3.1			61.5	49.1	1.5				4	4
GIUBIASCO	441	A	3	Residenziale	II			60	50	70	65	64.2	51.9	4.2	1.9			60.2	47.9	0.2				4	4
GIUBIASCO	441	A	4	Residenziale	II			60	50	70	65	63.5	51.2	3.5	1.2			59.5	47.2					4	4
GIUBIASCO	442	A	1	Residenziale	II			60	50	70	65	64.6	52.7	4.6	2.7			60.7	48.9	0.7				3.9	3.8
GIUBIASCO	443	A	0	Residenziale	II			60	50	70	65	72.1	62.5	12.1	12.5	2.1		69.1	59.5	9.1	9.5			3	3
GIUBIASCO	443	A	1	Residenziale	II			60	50	70	65	72	62.4	12	12.4	2		69	59.4	9	9.4			3	3
GIUBIASCO	443	A	2	Residenziale	II			60	50	70	65	71.7	62.1	11.7	12.1	1.7		68.7	59.1	8.7	9.1			3	3
GIUBIASCO	444	A	1	Residenziale	II			60	50	70	65	68.5	58.9	8.5	8.9			65.5	55.9	5.5	5.9			3	3
GIUBIASCO	444	A	2	Residenziale	II			60	50	70	65	69	59.3	9	9.3			66	56.3	6	6.3			3	3
GIUBIASCO	444	A	3	Residenziale	II			60	50	70	65	68.9	59.2	8.9	9.2			65.8	56.2	5.8	6.2			3.1	3
GIUBIASCO	447	1	0	Campo libero	II		1	60	50	70	65	72.6	63	12.6	13	2.6		69.6	60	9.6	10			3	3
GIUBIASCO	447	2	0	Campo libero	II		1	60	50	70	65	69.2	58.2	9.2	8.2			65.6	54.8	5.6	4.8			3.6	3.4
GIUBIASCO	448	A	0	Residenziale	II			60	50	70	65	51.2	37.3					47.3	33.5					3.9	3.8
GIUBIASCO	448	A	1	Residenziale	II			60	50	70	65	52	38.1					48.1	34.3					3.9	3.8
GIUBIASCO	448	A	2	Residenziale	II			60	50	70	65	52.4	38.5					48.5	34.7					3.9	3.8
GIUBIASCO	449	A	0	Residenziale	II		1	60	50	70	65	61.1	51.1	1.1	1.1			57.9	48					3.2	3.1
GIUBIASCO	449	A	1	Residenziale	II		1	60	50	70	65	65.9	55.9	5.9	5.9			62.7	52.8	2.7	2.8			3.2	3.1
GIUBIASCO	453	N	0	Lavorativo	II	x		65	55	70	65	51	41.4					48	38.3					3	3.1
GIUBIASCO	453	O	0	Residenziale	II			60	50	70	65	51.9	42.3					48.9	39.3					3	3
GIUBIASCO	453	O	1	Residenziale	II			60	50	70	65	55.3	45.7					52.2	42.7					3.1	3
GIUBIASCO	454	A	1	Residenziale	III			65	55	70	65	52.9	43.4					49.9	40.4					3	3
GIUBIASCO	454	A	2	Residenziale	III			65	55	70	65	54.4	44.9					51.4	41.9					3	3
GIUBIASCO	454	A	3	Residenziale	III			65	55	70	65	56.5	46.9					53.5	43.9					3	3
GIUBIASCO	454	A	4	Residenziale	III			65	55	70	65	57.5	47.9					54.5	44.9					3	3
GIUBIASCO	474	C	0	Lavorativo	III	x		70	60	70	65	50.4	40.7					47.3	37.7					3.1	3
GIUBIASCO	474	C	1	Residenziale	III			65	55	70	65	51.3	41.6					48.2	38.6					3.1	3
GIUBIASCO	474	C	2	Residenziale	III			65	55	70	65	51.8	42.1					48.7	39					3.1	3.1
GIUBIASCO	474	C	3	Residenziale	III			65	55	70	65	52.1	42.4					49.1	39.4					3	3
GIUBIASCO	475	M	0	Lavorativo	III	x	1	70	60	70	65	60.7	51.1					57.6	48					3.1	3.1
GIUBIASCO	475	M	1	Residenziale	III		1	65	55	70	65	62.3	52.7					59.3	49.6					3	3.1
GIUBIASCO	475	M	2	Residenziale	III		1	65	55	70	65	62.7	53					59.7	50					3	3
GIUBIASCO	475	M	3	Residenziale	III		1	65	55	70	65	62.9	53.2					59.8	50.2					3.1	3
GIUBIASCO	476	O	0	Lavorativo	III	x		70	60	70	65	70.9	61.4	0.9	1.4	0.9		67.5	57.9					3.4	3.5
GIUBIASCO	476	O	1	Residenziale	III			65	55	70	65	70.8	61.3	5.8	6.3	0.8		67.3	57.8	2.3	2.8			3.5	3.5
GIUBIASCO	476	O	2	Residenziale	III			65	55	70	65	70.3	60.8	5.3	5.8	0.3		66.8	57.3	1.8	2.3			3.5	3.5
GIUBIASCO	478	B	0	Lavorativo	III	x	1	70	60	70	65	63.5	54					60.5	51					3	3
GIUBIASCO	478	B	1	Residenziale	III		1	65	55	70	65	65.5	55.9	0.5	0.9			62.4	52.8					3.1	3.1
GIUBIASCO	478	B	2	Residenziale	III		1	65	55	70	65	65.7	56.1	0.7	1.1			62.7	53.1					3	3
GIUBIASCO	478	B	3	Residenziale	III		1	65	55	70	65	65.8	56.2	0.8	1.2			62.8	53.2					3	3
GIUBIASCO	479	A	0	Lavorativo	III	x	1	70	60	70	65	72.6	63.1	2.6	3.1	2.6		69.6	60.1		0.1			3	3
GIUBIASCO	479	A	1	Lavorativo	III	x	1	70	60	70	65	72.5	63	2.5	3	2.5		69.5	60					3	3
GIUBIASCO	479	A	2	Residenziale	III		1	65	55	70	65	71.9	62.4	6.9	7.4	1.9		68.9	59.4	3.9	4.4			3	3
GIUBIASCO	479	A	3	Residenziale	III		1	65	55	70	65	71	61.5	6	6.5	1		68	58.5	3	3.5			3	3
GIUBIASCO	482	A	0	Lavorativo	III	x	1	70	60	70	65	74.2	64.7	4.2	4.7	4.2		71.2	61.7	1.2	1.7	1.2		3	3
GIUBIASCO	482	A	1	Residenziale	III		1	65	55	70	65	73.9	64.4	8.9	9.4	3.9		70.9	61.4	5.9	6.4	0.9		3	3
GIUBIASCO	482	A	2	Residenziale	III		1	65	55	70	65	73.1	63.6	8.1	8.6	3.1		70.1	60.5	5.1	5.5	0.1		3	3.1
GIUBIASCO	482	B	1	Residenziale	III			65	55	70	65	59.9	50.4					56.8	47.3					3.1	3.1
GIUBIASCO	482	B	2	Residenziale	III			65	55	70	65	66.4	56.9	1.4	1.9			63.3	53.8					3.1	3.1
GIUBIASCO	483	A	0	Lavorativo	III	x		70	60	70	65	66	56.5					63	53.5					3	3
GIUBIASCO	483	A	1	Residenziale	III			65	55	70	65	66.5	56.9	1.5	1.9			63.5	53.9					3	3
GIUBIASCO	483	A	2	Residenziale	III			65	55	70	65	66.1	56.6	1.1	1.6			63.1	53.6					3	3
GIUBIASCO	483	A	3	Residenziale	III			65	55	70	65	65.6	56.1	0.6	1.1			62.6	53.1					3	3
GIUBIASCO	487	A	0	Lavorativo	III	x		70	60	70	65	54.2	44.5					51.1	41.4					3.1	3.1
GIUBIASCO	487	A	1	Residenziale	III			65	55	70	65	55.7	46					52.6	42.9					3.1	3.1
GIUBIASCO	487	A	2	Residenziale	III			65	55	70	65	56.2	46.5					53.1	43.4					3.1	3.1

SEZIONE	Mappale	Lettera	Piano	Utilizzo piano	GdS	OIF Art. 42	Correttivo rot./inc.	Situazione prima del risanamento								Situazione dopo il risanamento									
								VLI G	VLI N	VA G	VA N	Lr G	Lr N	Lr>VLI G	Lr>VLI N	Lr>=VA G	Lr>=VA N	Lr G	Lr N	Lr>VLI G	Lr>VLI N	Lr>=VA G	Lr>=VA N	Lr diff G	Lr diff N
GIUBIASCO	487	A	3	Residenziale	III			65	55	70	65	56.7	46.9					53.6	43.8					3.1	3.1
GIUBIASCO	487	B	0	Residenziale	III			65	55	70	65	60.8	51.2					57.1	47.6					3.7	3.6
GIUBIASCO	487	B	1	Residenziale	III			65	55	70	65	61.7	52.2					58	48.5					3.7	3.7
GIUBIASCO	487	B	2	Residenziale	III			65	55	70	65	61.9	52.3					58.2	48.6					3.7	3.7
GIUBIASCO	487	F	0	Lavorativo	III	x		70	60	70	65	73.4	63.9	3.4	3.9	3.4		70.1	60.6	0.1	0.6	0.1		3.3	3.3
GIUBIASCO	487	F	1	Residenziale	III			65	55	70	65	73.1	63.6	8.1	8.6	3.1		69.7	60.2	4.7	5.2			3.4	3.4
GIUBIASCO	487	F	2	Residenziale	III			65	55	70	65	72.3	62.8	7.3	7.8	2.3		68.9	59.4	3.9	4.4			3.4	3.4
GIUBIASCO	491	A	0	Lavorativo	III	x		70	60	70	65	73.8	64.3	3.8	4.3	3.8		70	60.4			0.4		3.8	3.9
GIUBIASCO	491	A	1	Residenziale	III			65	55	70	65	73.4	63.9	8.4	8.9	3.4		69.6	60.1	4.6	5.1			3.8	3.8
GIUBIASCO	491	A	2	Residenziale	III			65	55	70	65	72.5	63	7.5	8	2.5		68.8	59.2	3.8	4.2			3.7	3.8
GIUBIASCO	491	A	3	Residenziale	III			65	55	70	65	71.6	62.1	6.6	7.1	1.6		67.8	58.3	2.8	3.3			3.8	3.8
GIUBIASCO	510	A	0	Residenziale	II			60	50	70	65	46.6	36.9					43.7	34.1					2.9	2.8
GIUBIASCO	510	A	1	Residenziale	II			60	50	70	65	53.9	44.2					51.4	41.7					2.5	2.5
GIUBIASCO	510	A	2	Residenziale	II			60	50	70	65	57.7	48.1					55.2	45.5					2.5	2.6
GIUBIASCO	510	A	3	Residenziale	II			60	50	70	65	59.5	49.9					56.9	47.2					2.6	2.7
GIUBIASCO	516	A	0	Residenziale	II			60	50	70	65	53	43.4					50	40.4					3	3
GIUBIASCO	516	A	1	Residenziale	II			60	50	70	65	57.4	47.8					54.4	44.8					3	3
GIUBIASCO	517	A	0	Residenziale	II			60	50	70	65	54.3	44.7					51.5	41.9					2.8	2.8
GIUBIASCO	517	A	1	Residenziale	II			60	50	70	65	55.8	46.2					53	43.4					2.8	2.8
GIUBIASCO	517	A	2	Residenziale	II			60	50	70	65	57.4	47.8					54.6	45					2.8	2.8
GIUBIASCO	517	A	3	Residenziale	II			60	50	70	65	58	48.4					55	45.4					3	3
GIUBIASCO	518	A	0	Residenziale	II		1	60	50	70	65	60.1	50.5	0.1	0.5			57.5	47.8					2.6	2.7
GIUBIASCO	518	A	1	Residenziale	II		1	60	50	70	65	62	52.4	2	2.4			59.5	49.8					2.5	2.6
GIUBIASCO	518	A	2	Residenziale	II		1	60	50	70	65	63.2	53.6	3.2	3.6			60.6	50.9	0.6	0.9			2.6	2.7
GIUBIASCO	518	C	0	Residenziale	II			60	50	70	65	58.1	48.4					55.6	45.9					2.5	2.5
GIUBIASCO	519	1	0	Campo libero	II			60	50	70	65	51.7	42.1					48.6	38.9					3.1	3.2
GIUBIASCO	520	A	0	Lavorativo	II	x		65	55	70	65	69.7	60.1	4.7	5.1			65.9	56.3	0.9	1.3			3.8	3.8
GIUBIASCO	520	A	1	Residenziale	II			60	50	70	65	71	61.4	11	11.4	1		67.3	57.7	7.3	7.7			3.7	3.7
GIUBIASCO	520	A	2	Residenziale	II			60	50	70	65	70.8	61.2	10.8	11.2	0.8		67.2	57.6	7.2	7.6			3.6	3.6
GIUBIASCO	520	A	3	Residenziale	II			60	50	70	65	70.4	60.8	10.4	10.8	0.4		66.8	57.2	6.8	7.2			3.6	3.6
GIUBIASCO	520	B	0	Lavorativo	II	x		65	55	70	65	64.5	54.9					61.3	51.7					3.2	3.2
GIUBIASCO	521	A	0	Lavorativo	II	x	1	65	55	70	65	65.1	55.3	0.1	0.3			64.2	54.3					0.9	1
GIUBIASCO	521	A	1	Residenziale	II		1	60	50	70	65	65.2	55.4	5.2	5.4			64.3	54.4	4.3	4.4			0.9	1
GIUBIASCO	521	A	2	Residenziale	II		1	60	50	70	65	65.2	55.3	5.2	5.3			64.2	54.3	4.2	4.3			1	1
GIUBIASCO	521	A	3	Residenziale	II		1	60	50	70	65	64.9	55	4.9	5			63.9	54	3.9	4			1	1
GIUBIASCO	521	A	4	Residenziale	II		1	60	50	70	65	64.3	54.5	4.3	4.5			63.2	53.3	3.2	3.3			1.1	1.2
GIUBIASCO	522	A	0	Residenziale	III			65	55	70	65	68.1	58.4	3.1	3.4			65.6	55.9	0.6	0.9			2.5	2.5
GIUBIASCO	522	A	1	Residenziale	III			65	55	70	65	67.5	57.8	2.5	2.8			65	55.3			0.3		2.5	2.5
GIUBIASCO	522	A	2	Residenziale	III			65	55	70	65	66.7	56.9	1.7	1.9			64.3	54.6					2.4	2.3
GIUBIASCO	522	I	0	Residenziale	III			65	55	70	65	67.5	57.8	2.5	2.8			67	57.3	2	2.3			0.5	0.5
GIUBIASCO	522	I	1	Residenziale	III			65	55	70	65	67.5	57.8	2.5	2.8			66.8	57.1	1.8	2.1			0.7	0.7
GIUBIASCO	522	L	0	Residenziale	III			65	55	70	65	69.1	59.1	4.1	4.1			69.1	59.1	4.1	4.1				
GIUBIASCO	522	L	1	Residenziale	III			65	55	70	65	68.2	58.2	3.2	3.2			68.1	58.2	3.1	3.2			0.1	
GIUBIASCO	522	L	2	Residenziale	III			65	55	70	65	66.7	56.8	1.7	1.8			66.6	56.7	1.6	1.7			0.1	0.1
GIUBIASCO	525	A	0	Lavorativo	III	x		70	60	70	65	67.9	57.9					67.8	57.9					0.1	
GIUBIASCO	525	A	1	Residenziale	III			65	55	70	65	67.1	57.1	2.1	2.1			67	57.1	2	2.1			0.1	
GIUBIASCO	526	A	0	Lavorativo	III	x		70	60	70	65	59.4	49.6					58.8	49					0.6	0.6
GIUBIASCO	526	A	1	Residenziale	III			65	55	70	65	59.6	49.8					58.9	49.1					0.7	0.7
GIUBIASCO	526	E	0	Residenziale	III			65	55	70	65	58.6	48.7					58.3	48.4					0.3	0.3
GIUBIASCO	526	E	1	Residenziale	III			65	55	70	65	59	49.1					58.6	48.7					0.4	0.4
GIUBIASCO	527	A	0	Residenziale	III			65	55	70	65	56.2	46.4					55.2	45.4					1	1
GIUBIASCO	527	A	1	Residenziale	III			65	55	70	65	56.6	46.8					55.5	45.8					1.1	1
GIUBIASCO	529	A	0	Lavorativo	III	x		70	60	70	65	52.8	43.1					50.1	40.3					2.7	2.8
GIUBIASCO	529	A	1	Residenziale	III			65	55	70	65	55	45.3					51.9	42.2					3.1	3.1
GIUBIASCO	529	A	2	Residenziale	III			65	55	70	65	56.1	46.4					52.9	43.2					3.2	3.2

SEZIONE	Mappale	Lettera	Piano	Utilizzo piano	GdS	OIF Art. 42	Correttivo rot./inc.	Situazione prima del risanamento								Situazione dopo il risanamento									
								VLI G	VLI N	VA G	VA N	Lr G	Lr N	Lr>VLI G	Lr>VLI N	Lr>=VA G	Lr>=VA N	Lr G	Lr N	Lr>VLI G	Lr>VLI N	Lr>=VA G	Lr>=VA N	Lr diff G	Lr diff N
GIUBIASCO	529	A	3	Residenziale	III			65	55	70	65	57.1	47.5					54	44.3					3.1	3.2
GIUBIASCO	531	F	0	Lavorativo	II	x		65	55	70	65	71.8	62.2	6.8	7.2	1.8		68.7	59.1	3.7	4.1			3.1	3.1
GIUBIASCO	531	F	1	Residenziale	II			60	50	70	65	71.7	62.1	11.7	12.1	1.7		68.6	59	8.6	9			3.1	3.1
GIUBIASCO	531	F	2	Residenziale	II			60	50	70	65	71	61.4	11	11.4	1		67.9	58.3	7.9	8.3			3.1	3.1
GIUBIASCO	531	F	3	Residenziale	II			60	50	70	65	70.3	60.7	10.3	10.7	0.3		67.2	57.6	7.2	7.6			3.1	3.1
GIUBIASCO	531	F	4	Residenziale	II			60	50	70	65	69.6	60	9.6	10			66.5	56.9	6.5	6.9			3.1	3.1
GIUBIASCO	532	1	0	Campo libero	II			60	50	70	65	70.2	60.6	10.2	10.6	0.2		66.3	56.7	6.3	6.7			3.9	3.9
GIUBIASCO	532	A	0	Residenziale	III			65	55	70	65	45.4	35.7					42.2	32.5					3.2	3.2
GIUBIASCO	532	A	1	Residenziale	III			65	55	70	65	53.7	44.1					50	40.4					3.7	3.7
GIUBIASCO	532	A	2	Residenziale	III			65	55	70	65	60.7	51.1					56.9	47.4					3.8	3.7
GIUBIASCO	532	A	3	Residenziale	III			65	55	70	65	60.8	51.2					57	47.4					3.8	3.8
GIUBIASCO	532	B	0	Lavorativo	III	x		70	60	70	65	52.2	42.6					49.2	39.6					3	3
GIUBIASCO	532	B	1	Residenziale	III			65	55	70	65	53.5	44					50.6	41					2.9	3
GIUBIASCO	532	B	2	Residenziale	III			65	55	70	65	54.1	44.6					51.2	41.6					2.9	3
GIUBIASCO	533	A	0	Lavorativo	III	x		70	60	70	65	44.9	35.2					41.9	32.1					3	3.1
GIUBIASCO	533	A	1	Residenziale	III			65	55	70	65	47.4	37.7					43.9	34.3					3.5	3.4
GIUBIASCO	533	A	2	Residenziale	III			65	55	70	65	53.4	43.8					49.6	40					3.8	3.8
GIUBIASCO	538	C	0	Residenziale	II			60	50	70	65	67.4	57.8	7.4	7.8			64.4	54.8	4.4	4.8			3	3
GIUBIASCO	538	C	1	Residenziale	II			60	50	70	65	67.5	57.9	7.5	7.9			64.5	54.9	4.5	4.9			3	3
GIUBIASCO	538	C	2	Residenziale	II			60	50	70	65	67.2	57.6	7.2	7.6			64.2	54.6	4.2	4.6			3	3
GIUBIASCO	538	C	3	Residenziale	II			60	50	70	65	66.7	57.1	6.7	7.1			63.7	54.1	3.7	4.1			3	3
GIUBIASCO	538	C	4	Residenziale	II			60	50	70	65	66.1	56.5	6.1	6.5			63.1	53.5	3.1	3.5			3	3
GIUBIASCO	538	D	0	Residenziale	II			60	50	70	65	67.2	57.6	7.2	7.6			64.2	54.6	4.2	4.6			3	3
GIUBIASCO	538	D	1	Residenziale	II			60	50	70	65	67.4	57.8	7.4	7.8			64.4	54.8	4.4	4.8			3	3
GIUBIASCO	538	D	2	Residenziale	II			60	50	70	65	67.1	57.5	7.1	7.5			64.1	54.5	4.1	4.5			3	3
GIUBIASCO	538	D	3	Residenziale	II			60	50	70	65	66.6	57	6.6	7			63.6	54	3.6	4			3	3
GIUBIASCO	538	D	4	Residenziale	II			60	50	70	65	66	56.4	6	6.4			63	53.4	3	3.4			3	3
GIUBIASCO	538	E	0	Residenziale	II			60	50	70	65	61.3	51.7	1.3	1.7			58.3	48.7					3	3
GIUBIASCO	538	E	1	Residenziale	II			60	50	70	65	62.2	52.6	2.2	2.6			59.2	49.6					3	3
GIUBIASCO	538	E	2	Residenziale	II			60	50	70	65	62.3	52.7	2.3	2.7			59.3	49.7					3	3
GIUBIASCO	538	E	3	Residenziale	II			60	50	70	65	62.2	52.6	2.2	2.6			59.2	49.6					3	3
GIUBIASCO	538	E	4	Residenziale	II			60	50	70	65	61.9	52.3	1.9	2.3			58.9	49.3					3	3
GIUBIASCO	538	F	0	Residenziale	II			60	50	70	65	62.4	52.8	2.4	2.8			59.4	49.8					3	3
GIUBIASCO	538	F	1	Residenziale	II			60	50	70	65	63.7	54.1	3.7	4.1			60.7	51.1	0.7	1.1			3	3
GIUBIASCO	538	F	2	Residenziale	II			60	50	70	65	63.8	54.2	3.8	4.2			60.8	51.2	0.8	1.2			3	3
GIUBIASCO	538	F	3	Residenziale	II			60	50	70	65	63.6	54	3.6	4			60.6	51	0.6	1			3	3
GIUBIASCO	538	F	4	Residenziale	II			60	50	70	65	63.4	53.8	3.4	3.8			60.4	50.8	0.4	0.8			3	3
GIUBIASCO	538	G	0	Residenziale	II			60	50	70	65	55.1	45.5					52.1	42.5					3	3
GIUBIASCO	538	G	1	Residenziale	II			60	50	70	65	59.6	50					56.6	47					3	3
GIUBIASCO	538	G	2	Residenziale	II			60	50	70	65	60.3	50.7	0.3	0.7			57.3	47.7					3	3
GIUBIASCO	538	G	3	Residenziale	II			60	50	70	65	60.4	50.8	0.4	0.8			57.4	47.8					3	3
GIUBIASCO	538	G	4	Residenziale	II			60	50	70	65	60.4	50.8	0.4	0.8			57.4	47.8					3	3
GIUBIASCO	538	H	0	Residenziale	II			60	50	70	65	58.9	49.3					55.9	46.3					3	3
GIUBIASCO	538	H	1	Residenziale	II			60	50	70	65	61.4	51.8	1.4	1.8			58.4	48.8					3	3
GIUBIASCO	538	H	2	Residenziale	II			60	50	70	65	61.6	52	1.6	2			58.6	49					3	3
GIUBIASCO	538	H	3	Residenziale	II			60	50	70	65	61.8	52.2	1.8	2.2			58.8	49.2					3	3
GIUBIASCO	538	H	4	Residenziale	II			60	50	70	65	61.5	51.9	1.5	1.9			58.5	48.9					3	3
GIUBIASCO	540	B	0	Residenziale	II			60	50	70	65	51.1	41.1					48.1	38.2					3	2.9
GIUBIASCO	540	B	1	Residenziale	II			60	50	70	65	56.9	47					53.9	44					3	3
GIUBIASCO	540	B	2	Residenziale	II			60	50	70	65	57.9	48.1					54.9	45.1					3	3
GIUBIASCO	540	B	3	Residenziale	II			60	50	70	65	58.6	48.8					55.6	45.8					3	3
GIUBIASCO	540	B	4	Residenziale	II			60	50	70	65	59.7	50					56.7	47					3	3
GIUBIASCO	541	A	0	Residenziale	II			60	50	70	65	62.2	52	2.2	2			59.2	49.1					3	2.9
GIUBIASCO	541	A	1	Residenziale	II			60	50	70	65	64.7	54.6	4.7	4.6			61.7	51.6	1.7	1.6			3	3
GIUBIASCO	541	A	2	Residenziale	II			60	50	70	65	64.7	54.6	4.7	4.6			61.8	51.7	1.8	1.7			2.9	2.9

SEZIONE	Mappale	Lettera	Piano	Utilizzo piano	GdS	OIF Art. 42	Correttivo rot./inc.	Situazione prima del risanamento								Situazione dopo il risanamento									
								VLI G	VLI N	VA G	VA N	Lr G	Lr N	Lr>VLI G	Lr>VLI N	Lr>=VA G	Lr>=VA N	Lr G	Lr N	Lr>VLI G	Lr>VLI N	Lr>=VA G	Lr>=VA N	Lr diff G	Lr diff N
GIUBIASCO	541	B	0	Residenziale	II			60	50	70	65	57.7	47.6					54.7	44.6					3	3
GIUBIASCO	542	A	0	Lavorativo	II	x		65	55	70	65	49.8	40.2					46.8	37.2					3	3
GIUBIASCO	542	A	1	Lavorativo	II	x		65	55	70	65	54	44.5					51.1	41.5					2.9	3
GIUBIASCO	542	A	2	Lavorativo	II	x		65	55	70	65	55.3	45.8					52.3	42.8					3	3
GIUBIASCO	544	A	1	Residenziale	II			60	50	70	65	62.9	53.4	2.9	3.4			59.9	50.4		0.4			3	3
GIUBIASCO	544	C	0	Lavorativo	II	x		65	55	70	65	67	57.5	2	2.5			64	54.5					3	3
GIUBIASCO	546	A	0	Lavorativo	II	x	1	65	55	70	65	67.4	57.9	2.4	2.9			64.4	54.9					3	3
GIUBIASCO	546	A	1	Residenziale	II		1	60	50	70	65	67.8	58.3	7.8	8.3			64.8	55.3	4.8	5.3			3	3
GIUBIASCO	546	A	2	Residenziale	II		1	60	50	70	65	67.8	58.3	7.8	8.3			64.8	55.3	4.8	5.3			3	3
GIUBIASCO	546	A	3	Residenziale	II		1	60	50	70	65	67.4	57.9	7.4	7.9			64.4	54.9	4.4	4.9			3	3
GIUBIASCO	546	A	4	Residenziale	II		1	60	50	70	65	67.1	57.5	7.1	7.5			64.1	54.5	4.1	4.5			3	3
GIUBIASCO	547	A	0	Residenziale	II			60	50	70	65	60.7	51.2	0.7	1.2			57.7	48.2					3	3
GIUBIASCO	547	A	1	Residenziale	II			60	50	70	65	62.7	53.2	2.7	3.2			59.7	50.2		0.2			3	3
GIUBIASCO	547	A	2	Residenziale	II			60	50	70	65	63.1	53.6	3.1	3.6			60.1	50.6	0.1	0.6			3	3
GIUBIASCO	547	O	0	Residenziale	II			60	50	70	65	67.3	57.8	7.3	7.8			64.3	54.8	4.3	4.8			3	3
GIUBIASCO	549	A	0	Residenziale	II			60	50	70	65	68	58.5	8	8.5			65	55.5	5	5.5			3	3
GIUBIASCO	549	A	1	Residenziale	II			60	50	70	65	67.9	58.4	7.9	8.4			64.9	55.4	4.9	5.4			3	3
GIUBIASCO	549	A	2	Residenziale	II			60	50	70	65	67.5	58	7.5	8			64.5	55	4.5	5			3	3
GIUBIASCO	549	A	3	Residenziale	II			60	50	70	65	67	57.5	7	7.5			64	54.5	4	4.5			3	3
GIUBIASCO	550	A	0	Lavorativo	III	x		70	60	70	65	66.3	56.7					63.3	53.7					3	3
GIUBIASCO	554	A	0	Residenziale	II			60	50	70	65	56.1	46.5					53.1	43.5					3	3
GIUBIASCO	554	A	1	Residenziale	II			60	50	70	65	61.4	51.8	1.4	1.8			58.4	48.8					3	3
GIUBIASCO	555	A	0	Residenziale	II			60	50	70	65	64.2	54.6	4.2	4.6			61.2	51.6	1.2	1.6			3	3
GIUBIASCO	555	A	1	Residenziale	II			60	50	70	65	65.9	56.3	5.9	6.3			62.9	53.3	2.9	3.3			3	3
GIUBIASCO	556	A	0	Residenziale	II			60	50	70	65	57.7	48.1					54.7	45.1					3	3
GIUBIASCO	556	A	1	Residenziale	II			60	50	70	65	60.4	50.8	0.4	0.8			57.4	47.8					3	3
GIUBIASCO	557	A	0	Residenziale	II			60	50	70	65	57.2	47.7					54.2	44.7					3	3
GIUBIASCO	557	A	1	Residenziale	II			60	50	70	65	59.9	50.3		0.3			56.9	47.3					3	3
GIUBIASCO	558	A	0	Residenziale	II			60	50	70	65	68.3	58.8	8.3	8.8			65.3	55.8	5.3	5.8			3	3
GIUBIASCO	558	A	1	Residenziale	II			60	50	70	65	68.5	59	8.5	9			65.5	56	5.5	6			3	3
GIUBIASCO	558	A	2	Residenziale	II			60	50	70	65	68	58.5	8	8.5			65	55.5	5	5.5			3	3
GIUBIASCO	558	A	3	Residenziale	II			60	50	70	65	67.3	57.8	7.3	7.8			64.3	54.8	4.3	4.8			3	3
GIUBIASCO	558	A	4	Residenziale	II			60	50	70	65	66.6	57	6.6	7			63.6	54	3.6	4			3	3
GIUBIASCO	559	A	0	Residenziale	II			60	50	70	65	58.3	48.7					55.3	45.7					3	3
GIUBIASCO	559	A	1	Residenziale	II			60	50	70	65	61.8	52.2	1.8	2.2			58.8	49.2					3	3
GIUBIASCO	559	A	2	Residenziale	II			60	50	70	65	62	52.4	2	2.4			59	49.4					3	3
GIUBIASCO	560	C	0	Lavorativo	II	x		65	55	70	65	66.6	57	1.6	2			63.6	54					3	3
GIUBIASCO	561	A	0	Residenziale	II			60	50	70	65	54.3	44.8					51.3	41.8					3	3
GIUBIASCO	561	A	1	Residenziale	II			60	50	70	65	56.5	47					53.5	44					3	3
GIUBIASCO	561	A	2	Residenziale	II			60	50	70	65	57.6	48.1					54.6	45.1					3	3
GIUBIASCO	562	A	1	Residenziale	II			60	50	70	65	67.5	58	7.5	8			64.5	55	4.5	5			3	3
GIUBIASCO	562	A	2	Residenziale	II			60	50	70	65	67.3	57.8	7.3	7.8			64.3	54.8	4.3	4.8			3	3
GIUBIASCO	562	A	3	Residenziale	II			60	50	70	65	66.8	57.3	6.8	7.3			63.8	54.3	3.8	4.3			3	3
GIUBIASCO	563	A	0	Residenziale	II			60	50	70	65	55.6	46					52.6	43					3	3
GIUBIASCO	563	A	1	Residenziale	II			60	50	70	65	59.4	49.8					56.4	46.8					3	3
GIUBIASCO	563	A	2	Residenziale	II			60	50	70	65	62	52.4	2	2.4			59	49.4					3	3
GIUBIASCO	563	A	3	Residenziale	II			60	50	70	65	62.2	52.6	2.2	2.6			59.2	49.6					3	3
GIUBIASCO	563	A	4	Residenziale	II			60	50	70	65	62.2	52.6	2.2	2.6			59.2	49.6					3	3
GIUBIASCO	563	A	5	Residenziale	II			60	50	70	65	62.1	52.5	2.1	2.5			59.1	49.5					3	3
GIUBIASCO	567	A	0	Residenziale	II			60	50	70	65	47.9	38.2					44.8	35.2					3.1	3
GIUBIASCO	567	A	1	Residenziale	II			60	50	70	65	53.4	43.8					50.4	40.8					3	3
GIUBIASCO	567	A	2	Residenziale	II			60	50	70	65	53.7	44.1					50.7	41.1					3	3
GIUBIASCO	567	A	3	Residenziale	II			60	50	70	65	54	44.4					51	41.4					3	3
GIUBIASCO	567	A	4	Residenziale	II			60	50	70	65	54.2	44.6					51.2	41.6					3	3
GIUBIASCO	567	A	5	Residenziale	II			60	50	70	65	54.4	44.8					51.4	41.8					3	3

SEZIONE	Mappale	Lettera	Piano	Utilizzo piano	GdS	OIF Art. 42	Correttivo rot./inc.	Situazione prima del risanamento								Situazione dopo il risanamento									
								VLI G	VLI N	VA G	VA N	Lr G	Lr N	Lr>VLI G	Lr>VLI N	Lr>=VA G	Lr>=VA N	Lr G	Lr N	Lr>VLI G	Lr>VLI N	Lr>=VA G	Lr>=VA N	Lr diff G	Lr diff N
GIUBIASCO	567	A	6	Residenziale	II			60	50	70	65	54.7	45					51.7	42.1					3	2.9
GIUBIASCO	569	1	0	Campo libero	II			60	50	70	65	66.9	57.3	6.9	7.3			64	54.4	4	4.4			2.9	2.9
GIUBIASCO	570	A	0	Residenziale	II			60	50	70	65	65.2	55.6	5.2	5.6			62.3	52.7	2.3	2.7			2.9	2.9
GIUBIASCO	570	A	1	Residenziale	II			60	50	70	65	68.8	59.2	8.8	9.2			66	56.4	6	6.4			2.8	2.8
GIUBIASCO	570	A	2	Residenziale	II			60	50	70	65	68.4	58.8	8.4	8.8			65.7	56.1	5.7	6.1			2.7	2.7
GIUBIASCO	573	A	0	Residenziale	II		1	60	50	70	65	64.8	55.2	4.8	5.2			61.8	52.2	1.8	2.2			3	3
GIUBIASCO	573	A	1	Residenziale	II		1	60	50	70	65	71.1	61.5	11.1	11.5	1.1		68.2	58.5	8.2	8.5			2.9	3
GIUBIASCO	573	A	2	Residenziale	II		1	60	50	70	65	70.8	61.2	10.8	11.2	0.8		67.9	58.3	7.9	8.3			2.9	2.9
GIUBIASCO	573	A	3	Residenziale	II		1	60	50	70	65	70.2	60.6	10.2	10.6	0.2		67.3	57.7	7.3	7.7			2.9	2.9
GIUBIASCO	573	A	4	Residenziale	II		1	60	50	70	65	69.6	60	9.6	10			66.7	57.1	6.7	7.1			2.9	2.9
GIUBIASCO	574	A	1	Residenziale	II			60	50	70	65	65.1	52.1	5.1	2.1			64.9	51.5	4.9	1.5			0.2	0.6
GIUBIASCO	578	A	1	Residenziale	II			60	50	70	65	63.8	50	3.8				63.8	50	3.8					
GIUBIASCO	579	C	0	Residenziale	II			60	50	70	65	47.7	34.5					47.5	34.1					0.2	0.4
GIUBIASCO	579	C	1	Residenziale	II			60	50	70	65	52	38.9					51.8	38.4					0.2	0.5
GIUBIASCO	581	A	0	Residenziale	II			60	50	70	65	58.1	44.4					58	44.3					0.1	0.1
GIUBIASCO	581	A	1	Residenziale	II			60	50	70	65	64.7	51	4.7	1			64.7	51	4.7	1				
GIUBIASCO	582	D	0	Residenziale	II			60	50	70	65	51.5	41.8					48.6	38.9					2.9	2.9
GIUBIASCO	582	D	1	Residenziale	II			60	50	70	65	57.4	47.8					54.4	44.8					3	3
GIUBIASCO	582	D	2	Residenziale	II			60	50	70	65	59.9	50.2		0.2			56.9	47.3					3	2.9
GIUBIASCO	582	D	3	Residenziale	II			60	50	70	65	60.5	50.9	0.5	0.9			57.5	47.9					3	3
GIUBIASCO	582	D	4	Residenziale	II			60	50	70	65	61.4	51.8	1.4	1.8			58.4	48.8					3	3
GIUBIASCO	582	D	5	Residenziale	II			60	50	70	65	61.7	52.1	1.7	2.1			58.7	49.1					3	3
GIUBIASCO	583	A	0	Residenziale	II			60	50	70	65	50.7	36.9					46.9	33.2					3.8	3.7
GIUBIASCO	583	A	1	Residenziale	II			60	50	70	65	51.4	37.6					47.6	34					3.8	3.6
GIUBIASCO	584	A	0	Residenziale	II			60	50	70	65	65.2	51.4	5.2	1.4			65.2	51.4	5.2	1.4				
GIUBIASCO	584	A	1	Residenziale	II			60	50	70	65	64.8	51	4.8	1			64.8	51	4.8	1				
GIUBIASCO	585	A	0	Residenziale	II			60	50	70	65	60.2	50.5	0.2	0.5			57.6	48					2.6	2.5
GIUBIASCO	585	A	1	Residenziale	II			60	50	70	65	62	52.4	2	2.4			59.5	49.8					2.5	2.6
GIUBIASCO	586	A	0	Lavorativo	III	x	1	70	60	70	65	67	57.4					63.9	54.4					3.1	3
GIUBIASCO	586	A	1	Residenziale	III		1	65	55	70	65	67.4	57.8	2.4	2.8			64.3	54.8					3.1	3
GIUBIASCO	586	A	2	Residenziale	III		1	65	55	70	65	67.4	57.8	2.4	2.8			64.4	54.8					3	3
GIUBIASCO	587	A	0	Residenziale	II			60	50	70	65	61.2	51.6	1.2	1.6			58.2	48.6					3	3
GIUBIASCO	587	A	1	Residenziale	II			60	50	70	65	64.3	54.7	4.3	4.7			61.3	51.7	1.3	1.7			3	3
GIUBIASCO	588	F	1	Residenziale	II			60	50	70	65	71.2	61.6	11.2	11.6	1.2		68.2	58.6	8.2	8.6			3	3
GIUBIASCO	588	F	2	Residenziale	II			60	50	70	65	70.9	61.3	10.9	11.3	0.9		67.9	58.3	7.9	8.3			3	3
GIUBIASCO	589	A	1	Residenziale	II			60	50	70	65	70.5	61	10.5	11	0.5		67.5	58	7.5	8			3	3
GIUBIASCO	591	B	0	Lavorativo	III	x		70	60	70	65	67.4	58.1					64.4	55.1					3	3
GIUBIASCO	591	B	1	Lavorativo	III	x		70	60	70	65	77.4	68.1	7.4	8.1	7.4	3.1	74.4	65.1	4.4	5.1	4.4	0.1	3	3
GIUBIASCO	592	A	0	Residenziale	II			60	50	70	65	45	31.3					42	28.5					3	2.8
GIUBIASCO	592	A	1	Residenziale	II			60	50	70	65	47	33.2					44.1	30.5					2.9	2.7
GIUBIASCO	592	A	2	Residenziale	II			60	50	70	65	49.7	35.8					47.2	33.6					2.5	2.2
GIUBIASCO	592	A	3	Residenziale	II			60	50	70	65	51	37.2					48.6	35					2.4	2.2
GIUBIASCO	601	A	0	Lavorativo	III	x		70	60	70	65	46.7	37.1					43.7	34.1					3	3
GIUBIASCO	601	A	1	Residenziale	III			65	55	70	65	50.1	40.5					47.1	37.5					3	3
GIUBIASCO	601	A	2	Residenziale	III			65	55	70	65	51.9	42.3					48.9	39.3					3	3
GIUBIASCO	606	A	0	Residenziale	III			65	55	70	65	43.9	34.2					40.9	31.2					3	3
GIUBIASCO	606	A	1	Residenziale	III			65	55	70	65	51.3	41.7					48.3	38.7					3	3
GIUBIASCO	607	A	2	Residenziale	III			65	55	70	65	50.8	41.2					47.7	38.2					3.1	3
GIUBIASCO	608	A	0	Residenziale	III			65	55	70	65	48.6	38.6					45.3	35.4					3.3	3.2
GIUBIASCO	610	A	0	Lavorativo	III	x	1	70	60	70	65	54.5	44.8					51.5	41.8					3	3
GIUBIASCO	610	A	1	Residenziale	III		1	65	55	70	65	55.6	46					52.6	43					3	3
GIUBIASCO	610	A	2	Residenziale	III		1	65	55	70	65	55.1	45.5					52.1	42.5					3	3
GIUBIASCO	610	A	3	Residenziale	III		1	65	55	70	65	56.1	46.4					53.1	43.3					3	3.1
GIUBIASCO	611	A	0	Residenziale	III		1	65	55	70	65	50.4	40.9					47.4	37.8					3	3.1
GIUBIASCO	611	A	1	Residenziale	III		1	65	55	70	65	54.1	44.5					51.2	41.5					2.9	3

SEZIONE	Mappale	Lettera	Piano	Utilizzo piano	GdS	OIF Art. 42	Correttivo rot./inc.	Situazione prima del risanamento								Situazione dopo il risanamento									
								VLI G	VLI N	VA G	VA N	Lr G	Lr N	Lr>VLI G	Lr>VLI N	Lr>=VA G	Lr>=VA N	Lr G	Lr N	Lr>VLI G	Lr>VLI N	Lr>=VA G	Lr>=VA N	Lr diff G	Lr diff N
GIUBIASCO	611	A	2	Residenziale	III		1	65	55	70	65	58.4	48.7					55.3	45.6					3.1	3.1
GIUBIASCO	616	A	0	Residenziale	III			65	55	70	65	51.2	41.7					48.2	38.7					3	3
GIUBIASCO	617	1	0	Campo libero	III			65	55	70	65	71.3	61.8	6.3	6.8	1.3		68.3	58.8	3.3	3.8			3	3
GIUBIASCO	623	A	0	Lavorativo	III	x	1	70	60	70	65	60.4	50.7					57.3	47.7					3.1	3
GIUBIASCO	623	A	1	Residenziale	III		1	65	55	70	65	61.1	51.4					58	48.4					3.1	3
GIUBIASCO	623	A	2	Residenziale	III		1	65	55	70	65	61.4	51.7					58.3	48.7					3.1	3
GIUBIASCO	625	A	0	Lavorativo	III	x	1	70	60	70	65	63.2	53.6					60.2	50.6					3	3
GIUBIASCO	625	A	1	Residenziale	III		1	65	55	70	65	63.7	54					60.6	51					3.1	3
GIUBIASCO	625	A	2	Residenziale	III		1	65	55	70	65	63.8	54.2					60.8	51.2					3	3
GIUBIASCO	625	B	0	Residenziale	III		1	65	55	70	65	52	42.5					49.1	39.5					2.9	3
GIUBIASCO	625	B	1	Residenziale	III		1	65	55	70	65	52.7	43.1					49.7	40.1					3	3
GIUBIASCO	625	B	2	Residenziale	III		1	65	55	70	65	53	43.4					50	40.4					3	3
GIUBIASCO	626	A	0	Residenziale	III		1	65	55	70	65	53.5	44					50.5	41					3	3
GIUBIASCO	626	A	1	Residenziale	III		1	65	55	70	65	64.5	55					61.5	52					3	3
GIUBIASCO	626	A	2	Residenziale	III		1	65	55	70	65	65.9	56.4	0.9	1.4			62.9	53.4					3	3
GIUBIASCO	631	A	0	Lavorativo	III	x	1	70	60	70	65	68	58.5					65	55.4					3	3.1
GIUBIASCO	631	A	1	Residenziale	III		1	65	55	70	65	68.2	58.6	3.2	3.6			65.1	55.6	0.1	0.6			3.1	3
GIUBIASCO	631	A	2	Residenziale	III		1	65	55	70	65	68	58.5	3	3.5			65	55.4					3	3.1
GIUBIASCO	632	A	0	Lavorativo	III	x	1	70	60	70	65	73.1	63.6	3.1	3.6	3.1		70.1	60.6	0.1	0.6	0.1		3	3
GIUBIASCO	632	A	1	Residenziale	III		1	65	55	70	65	73.3	63.8	8.3	8.8	3.3		70.3	60.8	5.3	5.8	0.3		3	3
GIUBIASCO	632	A	2	Residenziale	III		1	65	55	70	65	72.8	63.3	7.8	8.3	2.8		69.8	60.3	4.8	5.3			3	3
GIUBIASCO	632	A	3	Residenziale	III		1	65	55	70	65	72.1	62.6	7.1	7.6	2.1		69.1	59.6	4.1	4.6			3	3
GIUBIASCO	635	A	0	Residenziale	II			60	50	70	65	57.2	47.5					54.5	44.8					2.7	2.7
GIUBIASCO	635	A	1	Residenziale	II			60	50	70	65	59	49.4					56.4	46.7					2.6	2.7
GIUBIASCO	637	A	0	Lavorativo	II	x		65	55	70	65	61.8	52.2					58.8	49.2					3	3
GIUBIASCO	637	A	1	Lavorativo	II	x		65	55	70	65	64.4	54.7					61.3	51.7					3.1	3
GIUBIASCO	639	A	0	Residenziale	II			60	50	70	65	66.4	56.8	6.4	6.8			63.4	53.8	3.4	3.8			3	3
GIUBIASCO	639	A	1	Residenziale	II			60	50	70	65	68	58.4	8	8.4			65	55.4	5	5.4			3	3
GIUBIASCO	639	A	2	Residenziale	II			60	50	70	65	67.7	58.1	7.7	8.1			64.7	55.1	4.7	5.1			3	3
GIUBIASCO	643	A	1	Residenziale	II		1	60	50	70	65	64	54.5	4	4.5			61	51.5	1	1.5			3	3
GIUBIASCO	643	B	0	Residenziale	II		1	60	50	70	65	67.9	58.4	7.9	8.4			64.9	55.4	4.9	5.4			3	3
GIUBIASCO	645	A	1	Residenziale	II			60	50	70	65	53.7	44.1					50.7	41.1					3	3
GIUBIASCO	645	A	2	Residenziale	II			60	50	70	65	56.1	46.5					53	43.4					3.1	3.1
GIUBIASCO	645	A	3	Residenziale	II			60	50	70	65	57.3	47.7					54.2	44.6					3.1	3.1
GIUBIASCO	646	C	1	Residenziale	II			60	50	70	65	56	46.1					52.9	43					3.1	3.1
GIUBIASCO	646	C	2	Residenziale	II			60	50	70	65	57.9	48					54.8	44.9					3.1	3.1
GIUBIASCO	646	C	3	Residenziale	II			60	50	70	65	58.8	48.9					55.7	45.9					3.1	3
GIUBIASCO	648	A	0	Residenziale	II			60	50	70	65	45.5	34.2					44.3	32.5					1.2	1.7
GIUBIASCO	648	A	1	Residenziale	II			60	50	70	65	49.6	38.1					48.8	36.8					0.8	1.3
GIUBIASCO	662	A	0	Lavorativo	II	x		65	55	70	65	63.4	48.9					59.5	44.9					3.9	4
GIUBIASCO	662	A	1	Residenziale	II			60	50	70	65	62.6	48.1	2.6				58.7	44.2					3.9	3.9
GIUBIASCO	662	B	0	Lavorativo	II	x		65	55	70	65	46.6	33					42.8	29.3					3.8	3.7
GIUBIASCO	662	B	1	Residenziale	II			60	50	70	65	46.4	33					42.6	29.4					3.8	3.6
GIUBIASCO	662	F	0	Lavorativo	II	x		65	55	70	65	63.4	48.9					59.5	44.9					3.9	4
GIUBIASCO	662	F	1	Residenziale	II			60	50	70	65	62.7	48.2	2.7				58.8	44.3					3.9	3.9
GIUBIASCO	675	A	0	Residenziale	II			60	50	70	65	47.5	34.1					47.3	33.8					0.2	0.3
GIUBIASCO	675	A	1	Residenziale	II			60	50	70	65	49.9	36.5					49.8	36.2					0.1	0.3
GIUBIASCO	682	A	0	Residenziale	III			65	55	70	65	58.1	48.6					54.3	44.7					3.8	3.9
GIUBIASCO	682	A	1	Residenziale	III			65	55	70	65	59.7	50.1					55.8	46.2					3.9	3.9
GIUBIASCO	687	A	0	Residenziale	II			60	50	70	65	64.5	50.7	4.5	0.7			64.5	50.7	4.5	0.7				
GIUBIASCO	687	A	1	Residenziale	II			60	50	70	65	64.7	50.9	4.7	0.9			64.7	50.9	4.7	0.9				
GIUBIASCO	688	D	0	Lavorativo	III	x		70	60	70	65	53.1	43.4					50	40.3					3.1	3.1
GIUBIASCO	688	F	0	Lavorativo	III	x		70	60	70	65	54.3	44.5					51.2	41.4					3.1	3.1
GIUBIASCO	688	F	1	Residenziale	III			65	55	70	65	55	45.2					51.9	42.1					3.1	3.1
GIUBIASCO	692	A	0	Residenziale	II			60	50	70	65	48.7	35.3					47.8	34.4					0.9	0.9

SEZIONE	Mappale	Lettera	Piano	Utilizzo piano	GdS	OIF Art. 42	Correttivo rot./inc.	Situazione prima del risanamento								Situazione dopo il risanamento									
								VLI G	VLI N	VA G	VA N	Lr G	Lr N	Lr>VLI G	Lr>VLI N	Lr>=VA G	Lr>=VA N	Lr G	Lr N	Lr>VLI G	Lr>VLI N	Lr>=VA G	Lr>=VA N	Lr diff G	Lr diff N
GIUBIASCO	692	A	1	Residenziale	II			60	50	70	65	51.7	38					50.3	36.8					1.4	1.2
GIUBIASCO	698	A	0	Residenziale	II			60	50	70	65	56.4	46.8					53.4	43.8					3	3
GIUBIASCO	704	A	0	Residenziale	II			60	50	70	65	70	60.4	10	10.4			67	57.4	7	7.4			3	3
GIUBIASCO	704	A	1	Residenziale	II			60	50	70	65	70.6	61	10.6	11	0.6		67.6	58	7.6	8			3	3
GIUBIASCO	704	B	0	Lavorativo	II	x		65	55	70	65	73.1	63.5	8.1	8.5	3.1		70.1	60.5	5.1	5.5	0.1		3	3
GIUBIASCO	704	B	1	Lavorativo	II	x		65	55	70	65	72.9	63.3	7.9	8.3	2.9		69.9	60.3	4.9	5.3			3	3
GIUBIASCO	705	B	0	Residenziale	II			60	50	70	65	63.8	54.2	3.8	4.2			60.8	51.2	0.8	1.2			3	3
GIUBIASCO	705	B	1	Residenziale	II			60	50	70	65	64.1	54.5	4.1	4.5			61.1	51.5	1.1	1.5			3	3
GIUBIASCO	707	G	1	Residenziale	II		1	60	50	70	65	65.7	56	5.7	6			62.6	53	2.6	3			3.1	3
GIUBIASCO	708	A	0	Lavorativo	II	x	1	65	55	70	65	73.9	64.3	8.9	9.3	3.9		70.9	61.3	5.9	6.3	0.9		3	3
GIUBIASCO	708	A	1	Residenziale	II		1	60	50	70	65	73.8	64.1	13.8	14.1	3.8		70.7	61.1	10.7	11.1	0.7		3.1	3
GIUBIASCO	708	A	2	Residenziale	II		1	60	50	70	65	72.9	63.3	12.9	13.3	2.9		69.9	60.3	9.9	10.3			3	3
GIUBIASCO	708	A	3	Residenziale	II		1	60	50	70	65	72.1	62.5	12.1	12.5	2.1		69.1	59.5	9.1	9.5			3	3
GIUBIASCO	709	A	0	Residenziale	II		1	60	50	70	65	59.5	49.6					56.4	46.6					3.1	3
GIUBIASCO	709	A	1	Residenziale	II		1	60	50	70	65	62.9	53	2.9	3			59.8	49.9					3.1	3.1
GIUBIASCO	711	D	1	Residenziale	II			60	50	70	65	58.9	49.3					55.9	46.2					3	3.1
GIUBIASCO	715	A	0	Residenziale	II			60	50	70	65	56.2	46.5					53.1	43.5					3.1	3
GIUBIASCO	715	A	1	Residenziale	II			60	50	70	65	58	48.4					55	45.4					3	3
GIUBIASCO	715	A	2	Residenziale	II			60	50	70	65	59.7	49.9					56.6	46.9					3.1	3
GIUBIASCO	748	A	1	Residenziale	II			60	50	70	65	54.8	42.8					51.7	39.7					3.1	3.1
GIUBIASCO	748	A	2	Residenziale	II			60	50	70	65	55.4	43.6					52.4	40.5					3	3.1
GIUBIASCO	748	A	3	Residenziale	II			60	50	70	65	55.8	44					52.8	40.9					3	3.1
GIUBIASCO	748	A	4	Residenziale	II			60	50	70	65	56	44.2					53.1	41.2					2.9	3
GIUBIASCO	750	A	0	Residenziale	II			60	50	70	65	55	40.4					52	37.4					3	3
GIUBIASCO	750	A	1	Residenziale	II			60	50	70	65	60.7	46	0.7				57.7	43					3	3
GIUBIASCO	750	A	2	Residenziale	II			60	50	70	65	60.4	45.7	0.4				57.4	42.8					3	2.9
GIUBIASCO	753	A	0	Residenziale	II			60	50	70	65	58.6	48					55.1	44.7					3.5	3.3
GIUBIASCO	753	A	1	Residenziale	II			60	50	70	65	59.8	49.2					56.3	45.8					3.5	3.4
GIUBIASCO	756	A	0	Lavorativo	II	x	1	65	55	70	65	71	59.1	6	4.1	1		67.1	55.2	2.1	0.2			3.9	3.9
GIUBIASCO	756	A	1	Lavorativo	II	x	1	65	55	70	65	69.8	58	4.8	3			65.8	54.1	0.8				4	3.9
GIUBIASCO	756	A	2	Lavorativo	II	x	1	65	55	70	65	68.3	56.6	3.3	1.6			64.4	52.8					3.9	3.8
GIUBIASCO	757	O	0	Residenziale	II		1	60	50	70	65	72.1	62.6	12.1	12.6	2.1		69.1	59.6	9.1	9.6			3	3
GIUBIASCO	757	O	1	Residenziale	II		1	60	50	70	65	72	62.5	12	12.5	2		69	59.5	9	9.5			3	3
GIUBIASCO	757	O	2	Residenziale	II		1	60	50	70	65	71.6	62.1	11.6	12.1	1.6		68.6	59.1	8.6	9.1			3	3
GIUBIASCO	758	A	0	Lavorativo	II	x	1	65	55	70	65	74.8	65.3	9.8	10.3	4.8	0.3	71.8	62.3	6.8	7.3	1.8		3	3
GIUBIASCO	758	A	1	Residenziale	II		1	60	50	70	65	74.1	64.6	14.1	14.6	4.1		71.1	61.6	11.1	11.6	1.1		3	3
GIUBIASCO	758	A	2	Residenziale	II		1	60	50	70	65	73	63.5	13	13.5	3		70	60.5	10	10.5			3	3
GIUBIASCO	758	A	3	Residenziale	II		1	60	50	70	65	72	62.5	12	12.5	2		69	59.5	9	9.5			3	3
GIUBIASCO	758	B	0	Lavorativo	II	x		65	55	70	65	66.9	57.4	1.9	2.4			63.9	54.4					3	3
GIUBIASCO	758	B	1	Residenziale	II			60	50	70	65	66.8	57.3	6.8	7.3			63.8	54.3	3.8	4.3			3	3
GIUBIASCO	758	B	2	Residenziale	II			60	50	70	65	66.5	57	6.5	7			63.5	54	3.5	4			3	3
GIUBIASCO	758	B	3	Residenziale	II			60	50	70	65	65.9	56.4	5.9	6.4			62.9	53.4	2.9	3.4			3	3
GIUBIASCO	760	A	0	Residenziale	II		1	60	50	70	65	61.5	51.9	1.5	1.9			58.4	48.9					3.1	3
GIUBIASCO	760	A	1	Residenziale	II		1	60	50	70	65	61.8	52.2	1.8	2.2			58.8	49.2					3	3
GIUBIASCO	761	A	0	Residenziale	II		1	60	50	70	65	49.9	40.2					46.9	37.3					3	2.9
GIUBIASCO	761	A	1	Residenziale	II		1	60	50	70	65	53	43.4					50	40.4					3	3
GIUBIASCO	761	A	2	Residenziale	II		1	60	50	70	65	54.1	44.3					51.1	41.3					3	3
GIUBIASCO	761	A	3	Residenziale	II		1	60	50	70	65	56.6	46.9					53.5	43.9					3.1	3
GIUBIASCO	761	A	4	Residenziale	II		1	60	50	70	65	61.4	51.9	1.4	1.9			58.4	48.8					3	3.1
GIUBIASCO	763	A	0	Residenziale	II			60	50	70	65	60.4	50.9	0.4	0.9			57.4	47.9					3	3
GIUBIASCO	763	A	1	Residenziale	II			60	50	70	65	60	50.5		0.5			57	47.5					3	3
GIUBIASCO	764	A	0	Residenziale	II		1	60	50	70	65	59	49.4					56	46.4					3	3
GIUBIASCO	764	A	1	Residenziale	II		1	60	50	70	65	59.5	49.9					56.5	46.9					3	3
GIUBIASCO	767	A	0	Residenziale	II			60	50	70	65	53	43.1					49.9	40.1					3.1	3
GIUBIASCO	767	A	1	Residenziale	II			60	50	70	65	54	44.1					51	41.1					3	3

SEZIONE	Mappale	Lettera	Piano	Utilizzo piano	GdS	OIF Art. 42	Correttivo rot./inc.	Situazione prima del risanamento								Situazione dopo il risanamento									
								VLI G	VLI N	VA G	VA N	Lr G	Lr N	Lr>VLI G	Lr>VLI N	Lr>=VA G	Lr>=VA N	Lr G	Lr N	Lr>VLI G	Lr>VLI N	Lr>=VA G	Lr>=VA N	Lr diff G	Lr diff N
GIUBIASCO	767	A	2	Residenziale	II			60	50	70	65	57.5	47.9					54.5	44.8					3	3.1
GIUBIASCO	767	A	3	Residenziale	II			60	50	70	65	59.7	50.2		0.2			56.7	47.1					3	3.1
GIUBIASCO	769	A	0	Residenziale	II			60	50	70	65	56.8	47.3					53.8	44.3					3	3
GIUBIASCO	769	A	1	Residenziale	II			60	50	70	65	57.2	47.7					54.2	44.7					3	3
GIUBIASCO	769	A	2	Residenziale	II			60	50	70	65	58.6	49.1					55.6	46.1					3	3
GIUBIASCO	774	A	0	Residenziale	II			60	50	70	65	53.8	44.2					50.8	41.2					3	3
GIUBIASCO	774	A	1	Residenziale	II			60	50	70	65	55.6	46.1					52.6	43.1					3	3
GIUBIASCO	774	A	2	Residenziale	II			60	50	70	65	56.8	47.3					53.8	44.3					3	3
GIUBIASCO	774	A	3	Residenziale	II			60	50	70	65	57.2	47.7					54.2	44.7					3	3
GIUBIASCO	782	A	0	Residenziale	II			60	50	70	65	52.9	42.5					49.8	39.4					3.1	3.1
GIUBIASCO	782	A	1	Residenziale	II			60	50	70	65	55.7	45.3					52.5	42.1					3.2	3.2
GIUBIASCO	782	A	2	Residenziale	II			60	50	70	65	56.3	45.9					53.1	42.8					3.2	3.1
GIUBIASCO	782	A	3	Residenziale	II			60	50	70	65	56.8	46.5					53.7	43.4					3.1	3.1
GIUBIASCO	783	G	0	Lavorativo	II	x		65	55	70	65	53.2	42.8					50	39.7					3.2	3.1
GIUBIASCO	783	G	1	Residenziale	II			60	50	70	65	55.5	45.1					52.3	42					3.2	3.1
GIUBIASCO	783	G	2	Residenziale	II			60	50	70	65	56	45.6					52.9	42.5					3.1	3.1
GIUBIASCO	783	G	3	Residenziale	II			60	50	70	65	56.3	46					53.3	42.9					3	3.1
GIUBIASCO	783	G	4	Residenziale	II			60	50	70	65	56.6	46.2					53.6	43.1					3	3.1
GIUBIASCO	786	A	0	Residenziale	II			60	50	70	65	44.5	33.5					41.5	30.5					3	3
GIUBIASCO	786	A	1	Residenziale	II			60	50	70	65	45.6	34.8					42.6	31.8					3	3
GIUBIASCO	787	A	0	Lavorativo	II	x		65	55	70	65	53.4	42.6					50.2	39.5					3.2	3.1
GIUBIASCO	787	A	1	Residenziale	II			60	50	70	65	55.5	44.8					52.3	41.6					3.2	3.2
GIUBIASCO	787	A	2	Residenziale	II			60	50	70	65	56.1	45.3					53	42.2					3.1	3.1
GIUBIASCO	787	A	3	Residenziale	II			60	50	70	65	56.4	45.7					53.3	42.6					3.1	3.1
GIUBIASCO	788	A	0	Residenziale	II			60	50	70	65	50.9	38.2					47.7	35					3.2	3.2
GIUBIASCO	788	A	1	Residenziale	II			60	50	70	65	53.4	41.1					50.2	37.9					3.2	3.2
GIUBIASCO	788	A	2	Residenziale	II			60	50	70	65	54	41.8					50.9	38.6					3.1	3.2
GIUBIASCO	789	A	0	Residenziale	II			60	50	70	65	46.1	34.7					43.1	31.6					3	3.1
GIUBIASCO	789	A	1	Residenziale	II			60	50	70	65	49.4	38					46.3	34.8					3.1	3.2
GIUBIASCO	789	A	2	Residenziale	II			60	50	70	65	50.2	38.8					47.1	35.7					3.1	3.1
GIUBIASCO	799	A	1	Residenziale	II			60	50	70	65	56.2	45					52.5	41.5					3.7	3.5
GIUBIASCO	799	A	2	Residenziale	II			60	50	70	65	56.9	45.9					53.3	42.4					3.6	3.5
GIUBIASCO	799	A	3	Residenziale	II			60	50	70	65	58	47.4					54.5	44					3.5	3.4
GIUBIASCO	799	A	4	Residenziale	II			60	50	70	65	58.2	47.6					54.7	44.3					3.5	3.3
GIUBIASCO	800	A	1	Residenziale	II			60	50	70	65	58.8	47.7					55.1	44.2					3.7	3.5
GIUBIASCO	800	A	2	Residenziale	II			60	50	70	65	59.2	48.3					55.6	44.8					3.6	3.5
GIUBIASCO	800	A	3	Residenziale	II			60	50	70	65	59.5	48.7					56	45.3					3.5	3.4
GIUBIASCO	800	A	4	Residenziale	II			60	50	70	65	59.6	48.8					56	45.4					3.6	3.4
GIUBIASCO	802	A	0	Residenziale	II			60	50	70	65	51.1	39.5					47.8	36.1					3.3	3.4
GIUBIASCO	802	A	1	Residenziale	II			60	50	70	65	51.8	40.2					48.8	37					3	3.2
GIUBIASCO	802	B	2	Residenziale	II			60	50	70	65	60.3	47.9	0.3				59.2	46.7					1.1	1.2
GIUBIASCO	803	A	1	Residenziale	II			60	50	70	65	61.6	50.1	1.6	0.1			57.8	46.4					3.8	3.7
GIUBIASCO	803	A	2	Residenziale	II			60	50	70	65	61.7	50.3	1.7	0.3			57.9	46.6					3.8	3.7
GIUBIASCO	803	A	3	Residenziale	II			60	50	70	65	61.6	50.3	1.6	0.3			57.9	46.7					3.7	3.6
GIUBIASCO	803	A	4	Residenziale	II			60	50	70	65	61.4	50.2	1.4	0.2			57.7	46.6					3.7	3.6
GIUBIASCO	804	A	0	Residenziale	II			60	50	70	65	68.8	56.4	8.8	6.4			65.2	52.8	5.2	2.8			3.6	3.6
GIUBIASCO	804	A	1	Residenziale	II			60	50	70	65	68	55.6	8	5.6			64.5	52.1	4.5	2.1			3.5	3.5
GIUBIASCO	804	A	2	Residenziale	II			60	50	70	65	66.8	54.5	6.8	4.5			63.5	51.2	3.5	1.2			3.3	3.3
GIUBIASCO	805	A	0	Residenziale	II			60	50	70	65	66.7	54.2	6.7	4.2			63.7	51.2	3.7	1.2			3	3
GIUBIASCO	805	A	1	Residenziale	II			60	50	70	65	66.3	53.8	6.3	3.8			63.3	50.8	3.3	0.8			3	3
GIUBIASCO	805	A	2	Residenziale	II			60	50	70	65	65.4	52.9	5.4	2.9			63.2	50.7	3.2	0.7			2.2	2.2
GIUBIASCO	805	B	0	Residenziale	II			60	50	70	65	66.9	54.5	6.9	4.5			65.1	52.6	5.1	2.6			1.8	1.9
GIUBIASCO	805	B	1	Residenziale	II			60	50	70	65	66.5	54.2	6.5	4.2			64.7	52.3	4.7	2.3			1.8	1.9
GIUBIASCO	806	A	0	Residenziale	II			60	50	70	65	63.8	51.3	3.8	1.3			63.5	51	3.5	1			0.3	0.3
GIUBIASCO	806	A	1	Residenziale	II			60	50	70	65	63.9	51.4	3.9	1.4			63.6	51.1	3.6	1.1			0.3	0.3

SEZIONE	Mappale	Lettera	Piano	Utilizzo piano	GdS	OIF Art. 42	Correttivo rot./inc.	Situazione prima del risanamento								Situazione dopo il risanamento									
								VLI G	VLI N	VA G	VA N	Lr G	Lr N	Lr>VLI G	Lr>VLI N	Lr>=VA G	Lr>=VA N	Lr G	Lr N	Lr>VLI G	Lr>VLI N	Lr>=VA G	Lr>=VA N	Lr diff G	Lr diff N
GIUBIASCO	807	A	0	Lavorativo	II	x		65	55	70	65	65.8	53.3	0.8				65.6	53.1	0.6				0.2	0.2
GIUBIASCO	807	A	1	Residenziale	II			60	50	70	65	65.7	53.2	5.7	3.2			65.5	53	5.5	3			0.2	0.2
GIUBIASCO	807	D	0	Lavorativo	II	x		65	55	70	65	65.6	53.1	0.6				65.4	52.9	0.4				0.2	0.2
GIUBIASCO	809	A	0	Residenziale	II			60	50	70	65	65.9	52.2	5.9	2.2			65.9	52.2	5.9	2.2				
GIUBIASCO	809	A	1	Residenziale	II			60	50	70	65	65.7	52	5.7	2			65.7	52	5.7	2				
GIUBIASCO	810	F	0	Residenziale	II			60	50	70	65	54.3	40.7					54.2	40.5					0.1	0.2
GIUBIASCO	810	F	1	Residenziale	II			60	50	70	65	55.7	42					55.6	41.9					0.1	0.1
GIUBIASCO	813	A	0	Residenziale	II			60	50	70	65	47.7	34.2					47.4	33.7					0.3	0.5
GIUBIASCO	813	A	1	Residenziale	II			60	50	70	65	48.6	35.1					48.4	34.6					0.2	0.5
GIUBIASCO	814	A	2	Residenziale	II			60	50	70	65	53.2	39.2					53.1	39.1					0.1	0.1
GIUBIASCO	815	A	0	Residenziale	II			60	50	70	65	50.3	36.4					50.2	36.2					0.1	0.2
GIUBIASCO	815	A	1	Residenziale	II			60	50	70	65	54.2	40.2					54.1	40.1					0.1	0.1
GIUBIASCO	817	A	0	Residenziale	II			60	50	70	65	46.8	33.1					46.5	32.7					0.3	0.4
GIUBIASCO	817	A	1	Residenziale	II			60	50	70	65	49	35.2					48.8	34.9					0.2	0.3
GIUBIASCO	818	A	0	Residenziale	II			60	50	70	65	42.2	29.3					41.3	28					0.9	1.3
GIUBIASCO	819	A	1	Residenziale	II			60	50	70	65	48.2	34.6					48	34.2					0.2	0.4
GIUBIASCO	820	1	0	Campo libero	II			60	50	70	65	60.1	46.1	0.1				60.1	46	0.1					0.1
GIUBIASCO	821	1	0	Campo libero	II			60	50	70	65	60.4	46.4	0.4				60.4	46.4	0.4					
GIUBIASCO	822	A	0	Residenziale	II			60	50	70	65	64.2	50.5	4.2	0.5			64.1	50.4	4.1	0.4			0.1	0.1
GIUBIASCO	822	A	1	Residenziale	II			60	50	70	65	64.4	50.7	4.4	0.7			64.4	50.7	4.4	0.7				
GIUBIASCO	822	B	0	Residenziale	II			60	50	70	65	64.6	50.9	4.6	0.9			64.6	50.9	4.6	0.9				
GIUBIASCO	823	A	0	Residenziale	II			60	50	70	65	62.2	48.4	2.2				62.2	48.4	2.2					
GIUBIASCO	823	A	1	Residenziale	II			60	50	70	65	63	49.2	3				63	49.2	3					
GIUBIASCO	825	1	0	Campo libero	II			60	50	70	65	48.9	35					48.7	34.8					0.2	0.2
GIUBIASCO	825	A	0	Residenziale	II			60	50	70	65	45.7	32.1					45.4	31.6					0.3	0.5
GIUBIASCO	825	A	1	Residenziale	II			60	50	70	65	48.4	34.6					48.1	34.3					0.3	0.3
GIUBIASCO	825	B	0	Residenziale	II			60	50	70	65	43.9	30.5					43.4	29.8					0.5	0.7
GIUBIASCO	827	A	0	Residenziale	II			60	50	70	65	48	34.2					47.7	33.8					0.3	0.4
GIUBIASCO	827	A	1	Residenziale	II			60	50	70	65	50.6	36.7					50.5	36.6					0.1	0.1
GIUBIASCO	828	A	0	Residenziale	II			60	50	70	65	52.9	39					52.9	38.9						0.1
GIUBIASCO	830	A	0	Residenziale	II			60	50	70	65	50.7	36.7					50.6	36.6					0.1	0.1
GIUBIASCO	830	A	1	Residenziale	II			60	50	70	65	56.7	42.6					56.7	42.6						
GIUBIASCO	836	A	0	Residenziale	II			60	50	70	65	58.7	45.3					55.6	42.3					3.1	3
GIUBIASCO	836	A	1	Residenziale	II			60	50	70	65	58.9	46.1					55.9	43					3	3.1
GIUBIASCO	836	A	2	Residenziale	II			60	50	70	65	58.7	46.2					55.7	43.1					3	3.1
GIUBIASCO	837	C	0	Lavorativo	II	x		65	55	70	65	65.6	53.2	0.6				62.6	50.1					3	3.1
GIUBIASCO	837	C	1	Residenziale	II			60	50	70	65	65.9	53.6	5.9	3.6			62.9	50.6	2.9	0.6			3	3
GIUBIASCO	837	C	2	Residenziale	II			60	50	70	65	65.5	53.2	5.5	3.2			62.6	50.3	2.6	0.3			2.9	2.9
GIUBIASCO	837	C	3	Residenziale	II			60	50	70	65	64.9	52.7	4.9	2.7			62.1	49.9	2.1				2.8	2.8
GIUBIASCO	839	A	0	Residenziale	II			60	50	70	65	66.3	53.8	6.3	3.8			66.2	53.7	6.2	3.7			0.1	0.1
GIUBIASCO	839	A	1	Residenziale	II			60	50	70	65	65.9	53.4	5.9	3.4			65.8	53.3	5.8	3.3			0.1	0.1
GIUBIASCO	840	A	0	Residenziale	II			60	50	70	65	66.7	54.1	6.7	4.1			66.6	54.1	6.6	4.1			0.1	
GIUBIASCO	840	A	1	Residenziale	II			60	50	70	65	66	53.4	6	3.4			65.9	53.4	5.9	3.4			0.1	
GIUBIASCO	842	A	0	Residenziale	II			60	50	70	65	64.5	51.7	4.5	1.7			64.4	51.7	4.4	1.7			0.1	
GIUBIASCO	842	A	1	Residenziale	II			60	50	70	65	64.4	51.6	4.4	1.6			64.3	51.6	4.3	1.6			0.1	
GIUBIASCO	846	A	0	Residenziale	II			60	50	70	65	57.7	44.5					54.7	41.4					3	3.1
GIUBIASCO	846	A	1	Residenziale	II			60	50	70	65	58.3	45.6					55.3	42.5					3	3.1
GIUBIASCO	846	A	2	Residenziale	II			60	50	70	65	58.3	45.9					55.2	42.8					3.1	3.1
GIUBIASCO	847	A	0	Lavorativo	II	x		65	55	70	65	57.5	44.4					54.5	41.4					3	3
GIUBIASCO	847	A	1	Residenziale	II			60	50	70	65	58.4	45.8					55.3	42.8					3.1	3
GIUBIASCO	847	A	2	Residenziale	II			60	50	70	65	58.5	46.3					55.5	43.2					3	3.1
GIUBIASCO	848	A	0	Residenziale	II			60	50	70	65	57.4	44.2					54.4	41.1					3	3.1
GIUBIASCO	848	A	1	Residenziale	II			60	50	70	65	57.8	45					54.7	41.9					3.1	3.1
GIUBIASCO	848	A	2	Residenziale	II			60	50	70	65	57.7	45.2					54.6	42.1					3.1	3.1
GIUBIASCO	849	A	0	Residenziale	II			60	50	70	65	57.8	45.2					54.8	42.1					3	3.1

SEZIONE	Mappale	Lettera	Piano	Utilizzo piano	GdS	OIF Art. 42	Correttivo rot./inc.	Situazione prima del risanamento								Situazione dopo il risanamento									
								VLI G	VLI N	VA G	VA N	Lr G	Lr N	Lr>VLI G	Lr>VLI N	Lr>=VA G	Lr>=VA N	Lr G	Lr N	Lr>VLI G	Lr>VLI N	Lr>=VA G	Lr>=VA N	Lr diff G	Lr diff N
GIUBIASCO	849	A	1	Residenziale	II			60	50	70	65	58.4	46.2					55.3	43.1					3.1	3.1
GIUBIASCO	849	A	2	Residenziale	II			60	50	70	65	58.4	46.5					55.3	43.4					3.1	3.1
GIUBIASCO	850	A	0	Lavorativo	II	x		65	55	70	65	59.7	45.8					56.7	42.8					3	3
GIUBIASCO	850	A	1	Residenziale	II			60	50	70	65	59.7	46.2					56.7	43.2					3	3
GIUBIASCO	850	A	2	Residenziale	II			60	50	70	65	59.2	46					56.2	43					3	3
GIUBIASCO	851	A	0	Residenziale	II			60	50	70	65	48.5	36.4					47.8	35.4					0.7	1
GIUBIASCO	851	A	1	Residenziale	II			60	50	70	65	49.7	37.4					49.1	36.5					0.6	0.9
GIUBIASCO	852	A	0	Residenziale	II			60	50	70	65	60	46					57	43					3	3
GIUBIASCO	852	A	1	Residenziale	II			60	50	70	65	59.7	46					56.7	43					3	3
GIUBIASCO	852	A	2	Residenziale	II			60	50	70	65	59.1	45.7					56	42.7					3.1	3
GIUBIASCO	853	A	0	Residenziale	II			60	50	70	65	60.2	46.1	0.2				57.2	43.1					3	3
GIUBIASCO	853	A	1	Residenziale	II			60	50	70	65	59.9	46.1					56.9	43.1					3	3
GIUBIASCO	853	A	2	Residenziale	II			60	50	70	65	59.1	45.6					56.1	42.6					3	3
GIUBIASCO	853	A	3	Residenziale	II			60	50	70	65	58.3	45					55.3	41.9					3	3.1
GIUBIASCO	855	A	0	Residenziale	II			60	50	70	65	63.6	50.3	3.6	0.3			63.6	50.3	3.6	0.3				
GIUBIASCO	855	A	1	Residenziale	II			60	50	70	65	63.8	50.5	3.8	0.5			63.8	50.5	3.8	0.5				
GIUBIASCO	858	A	0	Residenziale	II			60	50	70	65	50.4	37.1					50.2	36.8					0.2	0.3
GIUBIASCO	858	A	1	Residenziale	II			60	50	70	65	51.2	37.9					50.9	37.5					0.3	0.4
GIUBIASCO	859	A	0	Residenziale	II			60	50	70	65	51.6	38.7					51.5	38.4					0.1	0.3
GIUBIASCO	859	A	1	Residenziale	II			60	50	70	65	52.4	39.5					52.1	39.1					0.3	0.4
GIUBIASCO	865	A	0	Lavorativo	II	x		65	55	70	65	64.1	49.5					61.1	46.5					3	3
GIUBIASCO	865	A	1	Residenziale	II			60	50	70	65	62.9	48.5	2.9				59.9	45.5					3	3
GIUBIASCO	865	A	2	Residenziale	II			60	50	70	65	61.4	47.1	1.4				58.4	44.1					3	3
GIUBIASCO	866	A	0	Residenziale	II			60	50	70	65	58.8	44.2					55.8	41.2					3	3
GIUBIASCO	866	A	1	Residenziale	II			60	50	70	65	58.5	43.9					55.5	40.9					3	3
GIUBIASCO	867	A	1	Residenziale	II			60	50	70	65	60.9	46.5	0.9				57.9	43.5					3	3
GIUBIASCO	867	A	2	Residenziale	II			60	50	70	65	60.2	45.9	0.2				57.2	42.9					3	3
GIUBIASCO	868	A	0	Lavorativo	II	x		65	55	70	65	58.4	43.8					55.4	40.8					3	3
GIUBIASCO	868	A	1	Residenziale	II			60	50	70	65	58.6	44.3					55.6	41.3					3	3
GIUBIASCO	868	A	2	Residenziale	II			60	50	70	65	58.4	44.2					55.4	41.2					3	3
GIUBIASCO	868	A	3	Residenziale	II			60	50	70	65	58	43.9					55	40.9					3	3
GIUBIASCO	870	A	0	Residenziale	II			60	50	70	65	56.6	42					53.6	39					3	3
GIUBIASCO	870	A	1	Residenziale	II			60	50	70	65	56.8	42.6					53.9	39.6					2.9	3
GIUBIASCO	871	A	1	Residenziale	II			60	50	70	65	54.2	40					51.2	37					3	3
GIUBIASCO	871	A	2	Residenziale	II			60	50	70	65	54.7	40.7					51.7	37.7					3	3
GIUBIASCO	872	A	0	Residenziale	II			60	50	70	65	44.1	30.9					41.2	28					2.9	2.9
GIUBIASCO	872	A	1	Residenziale	II			60	50	70	65	46.7	33.6					43.7	30.6					3	3
GIUBIASCO	872	A	2	Residenziale	II			60	50	70	65	48.7	35.3					46.2	32.7					2.5	2.6
GIUBIASCO	878	C	0	Residenziale	II			60	50	70	65	47.6	34.2					47.1	33.6					0.5	0.6
GIUBIASCO	878	C	1	Residenziale	II			60	50	70	65	48.4	34.9					47.6	34.1					0.8	0.8
GIUBIASCO	878	C	2	Residenziale	II			60	50	70	65	51.5	37.9					50.9	37.2					0.6	0.7
GIUBIASCO	879	C	1	Residenziale	II			60	50	70	65	63.9	50.3	3.9	0.3			63.8	50.3	3.8	0.3			0.1	
GIUBIASCO	879	C	2	Residenziale	II			60	50	70	65	63.4	49.9	3.4				63.4	49.8	3.4					0.1
GIUBIASCO	880	1	0	Campo libero	II			60	50	70	65	64.5	50.8	4.5	0.8			64.5	50.8	4.5	0.8				
GIUBIASCO	881	A	0	Residenziale	II			60	50	70	65	60.2	46.4	0.2				60.1	46.4	0.1				0.1	
GIUBIASCO	881	A	1	Residenziale	II			60	50	70	65	60.8	47.1	0.8				60.8	47	0.8					0.1
GIUBIASCO	884	A	0	Residenziale	II			60	50	70	65	53.3	39.6					53	39.4					0.3	0.2
GIUBIASCO	884	A	1	Residenziale	II			60	50	70	65	54.2	40.6					54	40.3					0.2	0.3
GIUBIASCO	884	A	2	Residenziale	II			60	50	70	65	55.3	41.7					55.1	41.4					0.2	0.3
GIUBIASCO	894	A	0	Residenziale	II			60	50	70	65	64.5	50.4	4.5	0.4			64.5	50.4	4.5	0.4				
GIUBIASCO	894	A	1	Residenziale	II			60	50	70	65	64	49.9	4				64	49.9	4					
GIUBIASCO	894	A	2	Residenziale	II			60	50	70	65	63	49	3				63	49	3					
GIUBIASCO	895	A	0	Residenziale	II			60	50	70	65	62.2	48.1	2.2				62.2	48.1	2.2					
GIUBIASCO	895	A	1	Residenziale	II			60	50	70	65	61.9	47.8	1.9				61.9	47.8	1.9					
GIUBIASCO	895	A	2	Residenziale	II			60	50	70	65	61.3	47.2	1.3				61.3	47.2	1.3					

SEZIONE	Mappale	Lettera	Piano	Utilizzo piano	GdS	OIF Art. 42	Correttivo rot./inc.	Situazione prima del risanamento								Situazione dopo il risanamento										
								VLI G	VLI N	VA G	VA N	Lr G	Lr N	Lr>VLI G	Lr>VLI N	Lr>=VA G	Lr>=VA N	Lr G	Lr N	Lr>VLI G	Lr>VLI N	Lr>=VA G	Lr>=VA N	Lr diff G	Lr diff N	
GIUBIASCO	896	A	1	Residenziale	II			60	50	70	65	63.1	49	3.1				63.1	49	3.1						
GIUBIASCO	896	A	2	Residenziale	II			60	50	70	65	62.5	48.4	2.5				62.4	48.4	2.4					0.1	
GIUBIASCO	897	A	0	Residenziale	II			60	50	70	65	47.3	33.4					47.1	33.1						0.2	0.3
GIUBIASCO	897	A	1	Residenziale	II			60	50	70	65	50	36.2					49.9	35.9						0.1	0.3
GIUBIASCO	900	D	1	Residenziale	II			60	50	70	65	64.6	50.5	4.6	0.5			64.6	50.5	4.6	0.5					
GIUBIASCO	901	A	1	Residenziale	II			60	50	70	65	54.5	40.5					54.5	40.4							0.1
GIUBIASCO	901	A	2	Residenziale	II			60	50	70	65	54.8	40.9					54.7	40.8						0.1	0.1
GIUBIASCO	907	A	0	Residenziale	II			60	50	70	65	48.2	35.2					47.7	34.5						0.5	0.7
GIUBIASCO	907	A	1	Residenziale	II			60	50	70	65	50	36.9					49.5	36.3						0.5	0.6
GIUBIASCO	907	A	2	Residenziale	II			60	50	70	65	47.9	35					47.3	34.2						0.6	0.8
GIUBIASCO	918	A	1	Residenziale	II			60	50	70	65	52.5	39.1					52.2	38.6						0.3	0.5
GIUBIASCO	920	A	1	Residenziale	II			60	50	70	65	53.1	39.3					52.8	39						0.3	0.3
GIUBIASCO	920	A	2	Residenziale	II			60	50	70	65	53.2	39.5					52.9	39.1						0.3	0.4
GIUBIASCO	920	A	3	Residenziale	II			60	50	70	65	54.1	40.4					53.8	40						0.3	0.4
GIUBIASCO	921	A	0	Residenziale	II			60	50	70	65	45.2	32.3					44.7	31.6						0.5	0.7
GIUBIASCO	921	A	1	Residenziale	II			60	50	70	65	49	35.8					48.6	35.2						0.4	0.6
GIUBIASCO	975	A	0	Residenziale	II			60	50	70	65	53	38.7					50.1	35.7						2.9	3
GIUBIASCO	975	A	1	Residenziale	II			60	50	70	65	53.6	39.6					50.6	36.6						3	3
GIUBIASCO	975	A	2	Residenziale	II			60	50	70	65	53.8	40					50.8	37						3	3
GIUBIASCO	975	A	3	Residenziale	II			60	50	70	65	54.6	41					51.8	38.1						2.8	2.9
GIUBIASCO	977	A	0	Residenziale	II			60	50	70	65	64.8	50.1	4.8	0.1			61.8	47.1	1.8					3	3
GIUBIASCO	977	A	1	Residenziale	II			60	50	70	65	63.4	48.8	3.4				60.4	45.8	0.4					3	3
GIUBIASCO	977	A	2	Residenziale	II			60	50	70	65	61.9	47.3	1.9				58.9	44.3						3	3
GIUBIASCO	978	A	1	Residenziale	II			60	50	70	65	60.3	45.8	0.3				57.3	42.8						3	3
GIUBIASCO	978	A	2	Residenziale	II			60	50	70	65	59.4	44.9					56.4	41.9						3	3
GIUBIASCO	978	A	3	Residenziale	II			60	50	70	65	58.6	44.2					55.6	41.2						3	3
GIUBIASCO	989	A	0	Residenziale	II			60	50	70	65	56.5	42.7					53.5	39.6						3	3.1
GIUBIASCO	989	A	1	Residenziale	II			60	50	70	65	57.3	44					54.3	40.9						3	3.1
GIUBIASCO	989	A	2	Residenziale	II			60	50	70	65	57.5	44.3					54.5	41.3						3	3
GIUBIASCO	990	A	0	Residenziale	II			60	50	70	65	57.1	43.1					54.1	40.1						3	3
GIUBIASCO	990	A	1	Residenziale	II			60	50	70	65	57.8	44.4					54.8	41.3						3	3.1
GIUBIASCO	990	A	2	Residenziale	II			60	50	70	65	57.9	44.7					54.9	41.7						3	3
GIUBIASCO	991	A	0	Residenziale	II			60	50	70	65	57.2	43.1					54.2	40.1						3	3
GIUBIASCO	991	A	1	Residenziale	II			60	50	70	65	57.8	44.4					54.8	41.3						3	3.1
GIUBIASCO	991	A	2	Residenziale	II			60	50	70	65	57.8	44.6					54.8	41.6						3	3
GIUBIASCO	992	A	0	Lavorativo	II	x		65	55	70	65	60.6	46					57.6	43						3	3
GIUBIASCO	992	A	1	Residenziale	II			60	50	70	65	60.5	46.2	0.5				57.5	43.2						3	3
GIUBIASCO	992	A	2	Residenziale	II			60	50	70	65	60	45.8					57	42.8						3	3
GIUBIASCO	992	A	3	Residenziale	II			60	50	70	65	59.4	45.3					56.4	42.4						3	2.9
GIUBIASCO	992	A	4	Residenziale	II			60	50	70	65	58.8	45					55.9	42						2.9	3
GIUBIASCO	993	A	1	Residenziale	II			60	50	70	65	61	46.7	1				58	43.7						3	3
GIUBIASCO	993	A	2	Residenziale	II			60	50	70	65	60.1	45.9	0.1				57.1	42.9						3	3
GIUBIASCO	993	A	3	Residenziale	II			60	50	70	65	59.3	45.2					56.4	42.3						2.9	2.9
GIUBIASCO	993	A	4	Residenziale	II			60	50	70	65	58.5	44.7					55.7	41.8						2.8	2.9
GIUBIASCO	994	A	0	Residenziale	II			60	50	70	65	63.3	48.6	3.3				60.3	45.6	0.3					3	3
GIUBIASCO	994	A	1	Residenziale	II			60	50	70	65	62.2	47.6	2.2				59.2	44.6						3	3
GIUBIASCO	994	A	2	Residenziale	II			60	50	70	65	60.8	46.2	0.8				57.9	43.2						2.9	3
GIUBIASCO	1003	A	0	Residenziale	II			60	50	70	65	54.2	39.6					51.2	36.6						3	3
GIUBIASCO	1003	A	1	Residenziale	II			60	50	70	65	61.2	46.5	1.2				58.2	43.5						3	3
GIUBIASCO	1003	A	2	Residenziale	II			60	50	70	65	60.9	46.2	0.9				57.9	43.2						3	3
GIUBIASCO	1004	C	1	Residenziale	II			60	50	70	65	60.7	46.1	0.7				57.7	43.1						3	3
GIUBIASCO	1004	C	2	Residenziale	II			60	50	70	65	58.9	44.3					55.9	41.3						3	3
GIUBIASCO	1004	D	1	Residenziale	II			60	50	70	65	60.8	46.1	0.8				57.8	43.2						3	2.9
GIUBIASCO	1004	D	2	Residenziale	II			60	50	70	65	59.5	44.9					56.7	42						2.8	2.9
GIUBIASCO	1030	1	0	Campo libero	II			60	50	70	65	62.2	47.5	2.2				59.4	44.8						2.8	2.7

SEZIONE	Mappale	Lettera	Piano	Utilizzo piano	GdS	OIF Art. 42	Correttivo rot./inc.	Situazione prima del risanamento								Situazione dopo il risanamento									
								VLI G	VLI N	VA G	VA N	Lr G	Lr N	Lr>VLI G	Lr>VLI N	Lr>=VA G	Lr>=VA N	Lr G	Lr N	Lr>VLI G	Lr>VLI N	Lr>=VA G	Lr>=VA N	Lr diff G	Lr diff N
GIUBIASCO	1030	A	0	Residenziale	II			60	50	70	65	57.1	42.5					54.4	39.7					2.7	2.8
GIUBIASCO	1030	A	1	Residenziale	II			60	50	70	65	57.4	42.8					54.8	40.2					2.6	2.6
GIUBIASCO	1030	A	2	Residenziale	II			60	50	70	65	57.2	42.6					54.8	40.2					2.4	2.4
GIUBIASCO	1032	A	1	Residenziale	II			60	50	70	65	60	45.4					57.5	42.8					2.5	2.6
GIUBIASCO	1032	A	2	Residenziale	II			60	50	70	65	59.9	45.2					57.5	42.8					2.4	2.4
GIUBIASCO	1035	A	1	Residenziale	II			60	50	70	65	52.8	38.2					51.1	36.5					1.7	1.7
GIUBIASCO	1035	A	2	Residenziale	II			60	50	70	65	54.2	39.6					53.1	38.5					1.1	1.1
GIUBIASCO	1036	A	1	Residenziale	II			60	50	70	65	50.9	36.4					48.8	34.3					2.1	2.1
GIUBIASCO	1036	A	2	Residenziale	II			60	50	70	65	52.1	37.6					50.7	36.1					1.4	1.5
GIUBIASCO	1037	A	0	Residenziale	II			60	50	70	65	48.5	34.1					45.6	31.2					2.9	2.9
GIUBIASCO	1037	A	1	Residenziale	II			60	50	70	65	49.5	35					47.1	32.6					2.4	2.4
GIUBIASCO	1037	A	2	Residenziale	II			60	50	70	65	50.7	36.2					49.1	34.6					1.6	1.6
GIUBIASCO	1037	A	3	Residenziale	II			60	50	70	65	52.2	37.7					51	36.4					1.2	1.3
GIUBIASCO	1038	A	0	Lavorativo	II	x		65	55	70	65	40.3	26.7					37.9	24.3					2.4	2.4
GIUBIASCO	1038	A	1	Residenziale	II			60	50	70	65	60.5	45.8	0.5				59.4	44.8					1.1	1
GIUBIASCO	1039	A	0	Lavorativo	II	x		65	55	70	65	51.9	40.5					48.8	37.4					3.1	3.1
GIUBIASCO	1039	A	1	Residenziale	II			60	50	70	65	54.6	43.3					51.5	40.2					3.1	3.1
GIUBIASCO	1039	A	2	Residenziale	II			60	50	70	65	55.2	43.9					52.1	40.8					3.1	3.1
GIUBIASCO	1040	A	0	Lavorativo	III	x		70	60	70	65	55.3	45.6					52.2	42.6					3.1	3
GIUBIASCO	1040	A	1	Residenziale	III			65	55	70	65	57.6	47.8					54.5	44.7					3.1	3.1
GIUBIASCO	1040	A	2	Residenziale	III			65	55	70	65	58.2	48.4					55.1	45.3					3.1	3.1
GIUBIASCO	1040	A	3	Residenziale	III			65	55	70	65	58.5	48.7					55.4	45.6					3.1	3.1
GIUBIASCO	1041	A	0	Lavorativo	III	x		70	60	70	65	57.6	48.1					54.6	45.1					3	3
GIUBIASCO	1041	A	1	Residenziale	III			65	55	70	65	59.2	49.7					56.2	46.6					3	3.1
GIUBIASCO	1041	A	2	Residenziale	III			65	55	70	65	59.8	50.2					56.7	47.2					3.1	3
GIUBIASCO	1041	A	3	Residenziale	III			65	55	70	65	60	50.5					57	47.5					3	3
GIUBIASCO	1042	A	0	Lavorativo	III	x		70	60	70	65	50.2	40.6					47.2	37.6					3	3
GIUBIASCO	1042	A	1	Residenziale	III			65	55	70	65	51.3	41.7					48.3	38.6					3	3.1
GIUBIASCO	1042	A	2	Residenziale	III			65	55	70	65	51.9	42.2					48.8	39.2					3.1	3
GIUBIASCO	1043	A	0	Lavorativo	III	x		70	60	70	65	43.7	33.8					41	31.1					2.7	2.7
GIUBIASCO	1043	A	1	Residenziale	III			65	55	70	65	44.3	34.4					41.6	31.6					2.7	2.8
GIUBIASCO	1043	A	2	Residenziale	III			65	55	70	65	44.9	35					42.1	32.2					2.8	2.8
GIUBIASCO	1043	A	3	Residenziale	III			65	55	70	65	48.1	38.3					45	35.2					3.1	3.1
GIUBIASCO	1044	A	0	Residenziale	III			65	55	70	65	45.9	35.6					42.7	32.5					3.2	3.1
GIUBIASCO	1044	A	1	Residenziale	III			65	55	70	65	47.6	37.2					44.4	34					3.2	3.2
GIUBIASCO	1044	A	2	Residenziale	III			65	55	70	65	48.7	38.1					45.5	35					3.2	3.1
GIUBIASCO	1092	A	0	Residenziale	II			60	50	70	65	46.4	35.2					43	31.8					3.4	3.4
GIUBIASCO	1092	A	1	Residenziale	II			60	50	70	65	51.4	40.5					47.9	37.2					3.5	3.3
GIUBIASCO	1092	A	2	Residenziale	II			60	50	70	65	54.2	43.8					50.8	40.5					3.4	3.3
GIUBIASCO	1151	A	0	Lavorativo	III	x		70	60	70	65	56.9	47.1					56.3	46.5					0.6	0.6
GIUBIASCO	1151	A	1	Residenziale	III			65	55	70	65	57.8	47.9					57	47.2					0.8	0.7
GIUBIASCO	1151	A	2	Residenziale	III			65	55	70	65	58.1	48.2					57.2	47.4					0.9	0.8
GIUBIASCO	1153	A	0	Lavorativo	III	x		70	60	70	65	66	56.2					65.8	55.9					0.2	0.3
GIUBIASCO	1153	A	1	Residenziale	III			65	55	70	65	65.9	56	0.9	1			65.6	55.7	0.6	0.7			0.3	0.3
GIUBIASCO	1153	C	0	Residenziale	III			65	55	70	65	68.2	58.4	3.2	3.4			68	58.2	3	3.2			0.2	0.2
GIUBIASCO	1154	A	0	Lavorativo	III	x		70	60	70	65	68.6	58.8					68.4	58.7					0.2	0.1
GIUBIASCO	1154	A	1	Residenziale	III			65	55	70	65	67.8	58	2.8	3			67.5	57.7	2.5	2.7			0.3	0.3
GIUBIASCO	1154	A	2	Residenziale	III			65	55	70	65	66.6	56.9	1.6	1.9			66.2	56.5	1.2	1.5			0.4	0.4
GIUBIASCO	1154	I	2	Residenziale	III			65	55	70	65	62.8	52.9					62.6	52.7					0.2	0.2
GIUBIASCO	1155	A	0	Lavorativo	III	x		70	60	70	65	69	59.3					68	58.4					1	0.9
GIUBIASCO	1155	A	1	Residenziale	III			65	55	70	65	68.4	58.7	3.4	3.7			67.3	57.6	2.3	2.6			1.1	1.1
GIUBIASCO	1155	A	2	Residenziale	III			65	55	70	65	67.4	57.7	2.4	2.7			66.1	56.4	1.1	1.4			1.3	1.3
GIUBIASCO	1155	B	2	Residenziale	III			65	55	70	65	53.6	43.7					51	41.1					2.6	2.6
GIUBIASCO	1155	B	3	Residenziale	III			65	55	70	65	53.7	43.9					51.1	41.3					2.6	2.6
GIUBIASCO	1157	A	0	Residenziale	II			60	50	70	65	60.6	50.9	0.6	0.9			57.7	48					2.9	2.9

SEZIONE	Mappale	Lettera	Piano	Utilizzo piano	GdS	OIF Art. 42	Correttivo rot./inc.	Situazione prima del risanamento								Situazione dopo il risanamento									
								VLI G	VLI N	VA G	VA N	Lr G	Lr N	Lr>VLI G	Lr>VLI N	Lr>=VA G	Lr>=VA N	Lr G	Lr N	Lr>VLI G	Lr>VLI N	Lr>=VA G	Lr>=VA N	Lr diff G	Lr diff N
GIUBIASCO	1157	A	1	Residenziale	II			60	50	70	65	61.2	51.5	1.2	1.5			58.3	48.6					2.9	2.9
GIUBIASCO	1171	A	0	Lavorativo	III	x		70	60	70	65	69.7	59.6					66.8	56.7					2.9	2.9
GIUBIASCO	1171	A	1	Residenziale	III			65	55	70	65	69	58.9	4	3.9			66.1	56	1.1	1			2.9	2.9
GIUBIASCO	1171	A	2	Residenziale	III			65	55	70	65	67.9	57.8	2.9	2.8			65	54.9					2.9	2.9
GIUBIASCO	1171	B	0	Lavorativo	II	x		65	55	70	65	54.6	45					51.8	42.2					2.8	2.8
GIUBIASCO	1171	B	1	Residenziale	II			60	50	70	65	55.3	45.7					52.6	43					2.7	2.7
GIUBIASCO	1172	A	0	Lavorativo	III	x		70	60	70	65	69.6	59.5					66.7	56.5					2.9	3
GIUBIASCO	1172	A	1	Residenziale	III			65	55	70	65	68.7	58.6	3.7	3.6			65.8	55.6	0.8	0.6			2.9	3
GIUBIASCO	1172	A	2	Residenziale	III			65	55	70	65	67.6	57.5	2.6	2.5			64.7	54.6					2.9	2.9
GIUBIASCO	1173	A	1	Residenziale	III			65	55	70	65	68.6	58.4	3.6	3.4			65.6	55.4	0.6	0.4			3	3
GIUBIASCO	1173	A	2	Residenziale	III			65	55	70	65	67.5	57.3	2.5	2.3			64.5	54.4					3	2.9
GIUBIASCO	1173	A	3	Residenziale	III			65	55	70	65	66.5	56.3	1.5	1.3			63.5	53.4					3	2.9
GIUBIASCO	1173	A	4	Residenziale	III			65	55	70	65	65.5	55.4	0.5	0.4			62.6	52.5					2.9	2.9
GIUBIASCO	1174	A	0	Lavorativo	III	x		70	60	70	65	69.7	59.5					66.7	56.5					3	3
GIUBIASCO	1174	A	1	Residenziale	III			65	55	70	65	68.4	58.2	3.4	3.2			65.4	55.2	0.4	0.2			3	3
GIUBIASCO	1174	A	2	Residenziale	III			65	55	70	65	67.4	57.2	2.4	2.2			64.4	54.3					3	2.9
GIUBIASCO	1174	A	3	Residenziale	III			65	55	70	65	66.4	56.3	1.4	1.3			63.5	53.3					2.9	3
GIUBIASCO	1174	A	4	Residenziale	III			65	55	70	65	65.5	55.4	0.5	0.4			62.6	52.5					2.9	2.9
GIUBIASCO	1175	A	0	Residenziale	II			60	50	70	65	64.3	54.2	4.3	4.2			61.3	51.2	1.3	1.2			3	3
GIUBIASCO	1175	A	1	Residenziale	II			60	50	70	65	63.9	53.8	3.9	3.8			60.9	50.8	0.9	0.8			3	3
GIUBIASCO	1175	A	2	Residenziale	II			60	50	70	65	63.9	53.8	3.9	3.8			60.9	50.8	0.9	0.8			3	3
GIUBIASCO	1176	A	1	Residenziale	II			60	50	70	65	66.1	56	6.1	6			63.1	53	3.1	3			3	3
GIUBIASCO	1176	A	2	Residenziale	II			60	50	70	65	65.8	55.8	5.8	5.8			62.8	52.8	2.8	2.8			3	3
GIUBIASCO	1176	A	3	Residenziale	II			60	50	70	65	65.5	55.5	5.5	5.5			62.5	52.5	2.5	2.5			3	3
GIUBIASCO	1176	A	4	Residenziale	II			60	50	70	65	65.1	55.1	5.1	5.1			62.1	52.1	2.1	2.1			3	3
GIUBIASCO	1176	A	5	Residenziale	II			60	50	70	65	64.6	54.7	4.6	4.7			61.6	51.7	1.6	1.7			3	3
GIUBIASCO	1177	A	0	Residenziale	II			60	50	70	65	66.4	56.5	6.4	6.5			63.4	53.5	3.4	3.5			3	3
GIUBIASCO	1177	A	1	Residenziale	II			60	50	70	65	66.2	56.3	6.2	6.3			63.2	53.3	3.2	3.3			3	3
GIUBIASCO	1177	A	2	Residenziale	II			60	50	70	65	65.9	56.1	5.9	6.1			62.9	53.1	2.9	3.1			3	3
GIUBIASCO	1177	A	3	Residenziale	II			60	50	70	65	65.6	55.8	5.6	5.8			62.6	52.8	2.6	2.8			3	3
GIUBIASCO	1177	A	4	Residenziale	II			60	50	70	65	65.3	55.5	5.3	5.5			62.3	52.5	2.3	2.5			3	3
GIUBIASCO	1190	A	0	Residenziale	II			60	50	70	65	44.1	30.7					43.8	30.1					0.3	0.6
GIUBIASCO	1190	A	1	Residenziale	II			60	50	70	65	47.2	33.5					47	33.2					0.2	0.3
GIUBIASCO	1190	A	2	Residenziale	II			60	50	70	65	49.2	35.3					49.1	35.1					0.1	0.2
GIUBIASCO	1192	A	0	Lavorativo	II	x		65	55	70	65	46.2	36.5					43.2	33.5					3	3
GIUBIASCO	1192	A	1	Residenziale	II			60	50	70	65	62.2	52.5	2.2	2.5			59.2	49.6					3	2.9
GIUBIASCO	1192	A	2	Residenziale	II			60	50	70	65	65.6	56	5.6	6			62.6	53	2.6	3			3	3
GIUBIASCO	1192	A	3	Residenziale	II			60	50	70	65	65.8	56.3	5.8	6.3			62.9	53.3	2.9	3.3			2.9	3
GIUBIASCO	1192	A	4	Residenziale	II			60	50	70	65	65.4	55.8	5.4	5.8			62.4	52.8	2.4	2.8			3	3
GIUBIASCO	1192	B	0	Lavorativo	II	x		65	55	70	65	66.2	56.5	1.2	1.5			63.2	53.5					3	3
GIUBIASCO	1193	A	0	Residenziale	II			60	50	70	65	54.3	44.7					51.3	41.7					3	3
GIUBIASCO	1193	A	1	Residenziale	II			60	50	70	65	57.1	47.5					54.1	44.5					3	3
GIUBIASCO	1193	A	2	Residenziale	II			60	50	70	65	57.4	47.8					54.4	44.8					3	3
GIUBIASCO	1193	B	0	Residenziale	II			60	50	70	65	49.6	40.1					46.6	37.1					3	3
GIUBIASCO	1193	B	1	Residenziale	II			60	50	70	65	51.2	41.7					48.3	38.7					2.9	3
GIUBIASCO	1193	B	2	Residenziale	II			60	50	70	65	51.9	42.4					48.9	39.4					3	3
GIUBIASCO	1200	B	0	Residenziale	II			60	50	70	65	52.1	42.6					49.1	39.6					3	3
GIUBIASCO	1200	B	1	Residenziale	II			60	50	70	65	53.9	44.4					50.9	41.4					3	3
GIUBIASCO	1200	B	2	Residenziale	II			60	50	70	65	55.5	46					52.5	43					3	3
GIUBIASCO	1200	B	3	Residenziale	II			60	50	70	65	55.8	46.3					52.8	43.3					3	3
GIUBIASCO	1200	B	4	Residenziale	II			60	50	70	65	55.9	46.4					52.9	43.4					3	3
GIUBIASCO	1200	B	5	Residenziale	II			60	50	70	65	56	46.5					53	43.5					3	3
GIUBIASCO	1200	B	6	Residenziale	II			60	50	70	65	56.3	46.8					53.3	43.8					3	3
GIUBIASCO	1201	A	0	Residenziale	II			60	50	70	65	66.8	57.3	6.8	7.3			63.8	54.3	3.8	4.3			3	3
GIUBIASCO	1201	A	1	Residenziale	II			60	50	70	65	67.1	57.6	7.1	7.6			64.1	54.6	4.1	4.6			3	3

SEZIONE	Mappale	Lettera	Piano	Utilizzo piano	GdS	OIF Art. 42	Correttivo rot./inc.	Situazione prima del risanamento								Situazione dopo il risanamento									
								VLI G	VLI N	VA G	VA N	Lr G	Lr N	Lr>VLI G	Lr>VLI N	Lr>=VA G	Lr>=VA N	Lr G	Lr N	Lr>VLI G	Lr>VLI N	Lr>=VA G	Lr>=VA N	Lr diff G	Lr diff N
GIUBIASCO	1203	A	0	Lavorativo	II	x		65	55	70	65	64.9	55.4		0.4			61.9	52.4					3	3
GIUBIASCO	1203	A	1	Residenziale	II			60	50	70	65	65.6	56.1	5.6	6.1			62.6	53.1	2.6	3.1			3	3
GIUBIASCO	1204	Q	0	Residenziale	II			60	50	70	65	62.9	53.4	2.9	3.4			59.9	50.4		0.4			3	3
GIUBIASCO	1204	Q	1	Residenziale	II			60	50	70	65	66	56.5	6	6.5			63	53.5	3	3.5			3	3
GIUBIASCO	1205	A	0	Lavorativo	II	x		65	55	70	65	67.5	57.9	2.5	2.9			64.5	54.9					3	3
GIUBIASCO	1205	A	1	Residenziale	II			60	50	70	65	68.2	58.7	8.2	8.7			65.2	55.7	5.2	5.7			3	3
GIUBIASCO	1205	A	2	Residenziale	II			60	50	70	65	67.4	57.9	7.4	7.9			64.4	54.9	4.4	4.9			3	3
GIUBIASCO	1207	1	0	Campo libero	II			60	50	70	65	55.1	45.6					52.1	42.6					3	3
GIUBIASCO	1324	A	0	Residenziale	II			60	50	70	65	66.1	56.6	6.1	6.6			63.1	53.6	3.1	3.6			3	3
GIUBIASCO	1324	A	1	Residenziale	II			60	50	70	65	66.8	57.2	6.8	7.2			63.8	54.2	3.8	4.2			3	3
GIUBIASCO	1327	A	0	Residenziale	II			60	50	70	65	63.3	53.6	3.3	3.6			60.3	50.6	0.3	0.6			3	3
GIUBIASCO	1327	A	1	Residenziale	II			60	50	70	65	64.3	54.7	4.3	4.7			61.4	51.7	1.4	1.7			2.9	3
GIUBIASCO	1327	A	2	Residenziale	II			60	50	70	65	64.4	54.7	4.4	4.7			61.4	51.7	1.4	1.7			3	3
GIUBIASCO	1327	A	3	Residenziale	II			60	50	70	65	64.2	54.6	4.2	4.6			61.2	51.6	1.2	1.6			3	3
GIUBIASCO	1329	A	1	Residenziale	II			60	50	70	65	60.7	51.1	0.7	1.1			57.8	48.2					2.9	2.9
GIUBIASCO	1329	A	2	Residenziale	II			60	50	70	65	61	51.4	1	1.4			58	48.4					3	3
GIUBIASCO	1329	A	3	Residenziale	II			60	50	70	65	61.2	51.6	1.2	1.6			58.3	48.7					2.9	2.9
GIUBIASCO	1329	A	4	Residenziale	II			60	50	70	65	61.3	51.7	1.3	1.7			58.4	48.8					2.9	2.9
GIUBIASCO	1330	A	0	Residenziale	II			60	50	70	65	54.4	44.8					51.5	41.9					2.9	2.9
GIUBIASCO	1330	A	1	Residenziale	II			60	50	70	65	65.8	56.2	5.8	6.2			62.9	53.3	2.9	3.3			2.9	2.9
GIUBIASCO	1330	A	2	Residenziale	II			60	50	70	65	65.8	56.2	5.8	6.2			62.8	53.2	2.8	3.2			3	3
GIUBIASCO	1331	A	0	Lavorativo	II	x		65	55	70	65	58.2	48.6					55.3	45.7					2.9	2.9
GIUBIASCO	1336	A	0	Residenziale	II			60	50	70	65	61.4	51.8	1.4	1.8			59.3	49.7					2.1	2.1
GIUBIASCO	1336	A	1	Residenziale	II			60	50	70	65	63.5	53.9	3.5	3.9			61.2	51.5	1.2	1.5			2.3	2.4
GIUBIASCO	1336	A	2	Residenziale	II			60	50	70	65	63.8	54.1	3.8	4.1			61.4	51.7	1.4	1.7			2.4	2.4
GIUBIASCO	1508	E	0	Residenziale	II			60	50	70	65	70.3	60.7	10.3	10.7	0.3		67.3	57.7	7.3	7.7			3	3
GIUBIASCO	1508	E	1	Residenziale	II			60	50	70	65	70.6	61	10.6	11	0.6		67.6	58	7.6	8			3	3
GIUBIASCO	1508	E	2	Residenziale	II			60	50	70	65	70.3	60.7	10.3	10.7	0.3		67.3	57.7	7.3	7.7			3	3
GIUBIASCO	1509	A	1	Residenziale	II			60	50	70	65	67.2	57.6	7.2	7.6			64.2	54.6	4.2	4.6			3	3
GIUBIASCO	1509	A	2	Residenziale	II			60	50	70	65	66.9	57.2	6.9	7.2			63.9	54.2	3.9	4.2			3	3
GIUBIASCO	1509	A	3	Residenziale	II			60	50	70	65	66.4	56.7	6.4	6.7			63.4	53.7	3.4	3.7			3	3
GIUBIASCO	1511	A	0	Residenziale	II			60	50	70	65	51.6	42					48.6	38.9					3	3.1
GIUBIASCO	1511	A	1	Residenziale	II			60	50	70	65	54.3	44.6					51.3	41.6					3	3
GIUBIASCO	1511	A	2	Residenziale	II			60	50	70	65	56	46.3					53	43.3					3	3
GIUBIASCO	1511	A	3	Residenziale	II			60	50	70	65	56.2	46.5					53.2	43.5					3	3
GIUBIASCO	1511	B	0	Residenziale	II			60	50	70	65	56.3	46.6					53.3	43.6					3	3
GIUBIASCO	1511	B	1	Residenziale	II			60	50	70	65	57.1	47.4					54.1	44.4					3	3
GIUBIASCO	1511	B	2	Residenziale	II			60	50	70	65	57.4	47.7					54.4	44.7					3	3
GIUBIASCO	1511	B	3	Residenziale	II			60	50	70	65	57.4	47.7					54.4	44.7					3	3
GIUBIASCO	1511	C	0	Residenziale	II			60	50	70	65	49.3	39.6					46.3	36.6					3	3
GIUBIASCO	1511	C	1	Residenziale	II			60	50	70	65	59	49.3					56	46.3					3	3
GIUBIASCO	1511	C	2	Residenziale	II			60	50	70	65	59.2	49.5					56.2	46.5					3	3
GIUBIASCO	1511	C	3	Residenziale	II			60	50	70	65	59.2	49.6					56.2	46.5					3	3.1
GIUBIASCO	1513	A	0	Residenziale	II			60	50	70	65	52.4	42.9					49.4	39.9					3	3
GIUBIASCO	1513	A	1	Residenziale	II			60	50	70	65	54.7	45.2					51.7	42.2					3	3
GIUBIASCO	1513	A	2	Residenziale	II			60	50	70	65	55.8	46.3					52.8	43.3					3	3
GIUBIASCO	1516	C	0	Residenziale	II			60	50	70	65	55	45.3					52	42.3					3	3
GIUBIASCO	1516	C	1	Residenziale	II			60	50	70	65	56	46.4					53	43.4					3	3
GIUBIASCO	1516	C	2	Residenziale	II			60	50	70	65	56.2	46.6					53.2	43.6					3	3
GIUBIASCO	1516	C	3	Residenziale	II			60	50	70	65	56.5	46.8					53.5	43.8					3	3
GIUBIASCO	1516	C	4	Residenziale	II			60	50	70	65	56.6	47					53.6	44					3	3
GIUBIASCO	1517	A	1	Residenziale	II			60	50	70	65	62	49.3	2				62	49.3	2					
GIUBIASCO	1536	A	1	Residenziale	II			60	50	70	65	67.1	57.4	7.1	7.4			64.1	54.4	4.1	4.4			3	3
GIUBIASCO	1536	C	0	Lavorativo	II	x		65	55	70	65	54.4	44.7					51.4	41.7					3	3
GIUBIASCO	1536	D	0	Lavorativo	II	x		65	55	70	65	62	52.3					59	49.3					3	3

SEZIONE	Mappale	Lettera	Piano	Utilizzo piano	GdS	OIF Art. 42	Correttivo rot./inc.	Situazione prima del risanamento								Situazione dopo il risanamento									
								VLI G	VLI N	VA G	VA N	Lr G	Lr N	Lr>VLI G	Lr>VLI N	Lr>=VA G	Lr>=VA N	Lr G	Lr N	Lr>VLI G	Lr>VLI N	Lr>=VA G	Lr>=VA N	Lr diff G	Lr diff N
GIUBIASCO	1547	A	0	Residenziale	II			60	50	70	65	65.1	55.5	5.1	5.5			62.1	52.5	2.1	2.5			3	3
GIUBIASCO	1551	A	0	Residenziale	II			60	50	70	65	45.5	31.6					44.8	30.6					0.7	1
GIUBIASCO	1552	A	0	Residenziale	II			60	50	70	65	52.8	42.4					49.7	39.2					3.1	3.2
GIUBIASCO	1552	A	1	Residenziale	II			60	50	70	65	54.7	44.1					51.5	40.9					3.2	3.2
GIUBIASCO	1552	A	2	Residenziale	II			60	50	70	65	55.5	44.9					52.3	41.7					3.2	3.2
GIUBIASCO	1552	A	3	Residenziale	II			60	50	70	65	56.5	46.1					53.4	43					3.1	3.1
GIUBIASCO	1571	A	0	Residenziale	II			60	50	70	65	56.7	47.1					53.7	44.1					3	3
GIUBIASCO	1571	A	1	Residenziale	II			60	50	70	65	61.3	51.7	1.3	1.7			58.2	48.6					3.1	3.1
GIUBIASCO	1572	A	0	Residenziale	II			60	50	70	65	52.7	43.1					49.8	40.2					2.9	2.9
GIUBIASCO	1574	A	0	Residenziale	II			60	50	70	65	63.6	53.9	3.6	3.9			60.6	50.9	0.6	0.9			3	3
GIUBIASCO	1582	A	1	Residenziale	II			60	50	70	65	58.3	48.7					55.3	45.7					3	3
GIUBIASCO	1582	A	2	Residenziale	II			60	50	70	65	58.6	49					55.6	46					3	3
GIUBIASCO	1582	A	3	Residenziale	II			60	50	70	65	58.8	49.2					55.8	46.2					3	3
GIUBIASCO	1582	A	4	Residenziale	II			60	50	70	65	58.8	49.2					55.8	46.2					3	3
GIUBIASCO	1583	C	0	Residenziale	II			60	50	70	65	54.7	45.1					53.1	43.5					1.6	1.6
GIUBIASCO	1583	C	1	Residenziale	II			60	50	70	65	56.7	47.1					54.9	45.3					1.8	1.8
GIUBIASCO	1583	C	2	Residenziale	II			60	50	70	65	57.1	47.5					55.3	45.7					1.8	1.8
GIUBIASCO	1584	A	0	Residenziale	II			60	50	70	65	56.7	47.2					53.8	44.2					2.9	3
GIUBIASCO	1584	A	1	Residenziale	II			60	50	70	65	57.4	47.8					54.4	44.9					3	2.9
GIUBIASCO	1596	A	0	Residenziale	II			60	50	70	65	63.6	53.7	3.6	3.7			60.6	50.7	0.6	0.7			3	3
GIUBIASCO	1596	A	1	Residenziale	II			60	50	70	65	65.3	55.5	5.3	5.5			62.4	52.5	2.4	2.5			2.9	3
GIUBIASCO	1600	C	0	Residenziale	II			60	50	70	65	62.2	52.3	2.2	2.3			59.2	49.3					3	3
GIUBIASCO	1600	C	1	Residenziale	II			60	50	70	65	67.3	57.4	7.3	7.4			64.4	54.5	4.4	4.5			2.9	2.9
GIUBIASCO	1601	A	0	Residenziale	II			60	50	70	65	53.1	43.2					50.2	40.3					2.9	2.9
GIUBIASCO	1601	A	1	Residenziale	II			60	50	70	65	55.5	45.6					52.6	42.7					2.9	2.9
GIUBIASCO	1607	A	0	Lavorativo	II	x		65	55	70	65	68.9	59	3.9	4			65.9	56	0.9	1			3	3
GIUBIASCO	1607	C	0	Lavorativo	II	x		65	55	70	65	58.3	48.4					55.4	45.4					2.9	3
GIUBIASCO	1612	A	0	Residenziale	II			60	50	70	65	50.1	40.5					47.2	37.5					2.9	3
GIUBIASCO	1612	A	1	Residenziale	II			60	50	70	65	54	44.3					51	41.4					3	2.9
GIUBIASCO	1612	A	2	Residenziale	II			60	50	70	65	59.3	49.7					56.3	46.7					3	3
GIUBIASCO	1614	A	0	Lavorativo	II	x	1	65	55	70	65	69.8	60	4.8	5			66.2	56.3	1.2	1.3			3.6	3.7
GIUBIASCO	1614	A	1	Residenziale	II		1	60	50	70	65	69.8	60	9.8	10			66.3	56.4	6.3	6.4			3.5	3.6
GIUBIASCO	1614	B	0	Lavorativo	II	x	1	65	55	70	65	69.4	59.7	4.4	4.7			65.8	56	0.8	1			3.6	3.7
GIUBIASCO	1615	A	0	Residenziale	III			65	55	70	65	57.7	47.6					57.7	47.6						
GIUBIASCO	1615	A	1	Residenziale	III			65	55	70	65	58.8	48.6					58.7	48.6					0.1	
GIUBIASCO	1619	A	0	Residenziale	II			60	50	70	65	50.9	41.3					47.8	38.2					3.1	3.1
GIUBIASCO	1619	A	1	Residenziale	II			60	50	70	65	55.4	45.8					52.3	42.7					3.1	3.1
GIUBIASCO	1625	D	0	Residenziale	II			60	50	70	65	52.6	42.7					49.8	39.9					2.8	2.8
GIUBIASCO	1625	D	1	Residenziale	II			60	50	70	65	53.7	43.8					51.3	41.4					2.4	2.4
GIUBIASCO	1626	C	0	Residenziale	II			60	50	70	65	50.1	40.2					48.1	38.2					2	2
GIUBIASCO	1626	C	1	Residenziale	II			60	50	70	65	51.2	41.3					49.5	39.6					1.7	1.7
GIUBIASCO	1628	C	0	Residenziale	II			60	50	70	65	59.6	49.7					56.7	46.8					2.9	2.9
GIUBIASCO	1628	C	1	Residenziale	II			60	50	70	65	60	50.1		0.1			57.2	47.3					2.8	2.8
GIUBIASCO	1628	D	0	Residenziale	II			60	50	70	65	65.9	56	5.9	6			63.1	53.2	3.1	3.2			2.8	2.8
GIUBIASCO	1628	D	1	Residenziale	II			60	50	70	65	65.9	56	5.9	6			63.1	53.2	3.1	3.2			2.8	2.8
GIUBIASCO	1629	A	0	Residenziale	II			60	50	70	65	56.7	46.7					56.4	46.5					0.3	0.2
GIUBIASCO	1629	A	1	Residenziale	II			60	50	70	65	57.6	47.7					57.3	47.4					0.3	0.3
GIUBIASCO	1631	A	1	Residenziale	II			60	50	70	65	60.1	50.6	0.1	0.6			57.1	47.6					3	3
GIUBIASCO	1631	A	2	Residenziale	II			60	50	70	65	61.8	52.3	1.8	2.3			58.8	49.3					3	3
GIUBIASCO	1635	C	0	Residenziale	II			60	50	70	65	56	46.1					52.7	42.6					3.3	3.5
GIUBIASCO	1635	C	1	Residenziale	II			60	50	70	65	58.6	48.7					55.5	45.3					3.1	3.4
GIUBIASCO	1636	A	0	Residenziale	II			60	50	70	65	64.2	50.5	4.2	0.5			64.1	50.4	4.1	0.4			0.1	0.1
GIUBIASCO	1636	A	1	Residenziale	II			60	50	70	65	64.3	51.2	4.3	1.2			64	50.5	4	0.5			0.3	0.7
GIUBIASCO	1636	A	2	Residenziale	II			60	50	70	65	64.3	51.8	4.3	1.8			63.8	50.6	3.8	0.6			0.5	1.2
GIUBIASCO	1645	C	0	Residenziale	II			60	50	70	65	45.3	32.1					45.1	31.6					0.2	0.5

SEZIONE	Mappale	Lettera	Piano	Utilizzo piano	GdS	OIF Art. 42	Correttivo rot./inc.	Situazione prima del risanamento								Situazione dopo il risanamento									
								VLI G	VLI N	VA G	VA N	Lr G	Lr N	Lr>VLI G	Lr>VLI N	Lr>=VA G	Lr>=VA N	Lr G	Lr N	Lr>VLI G	Lr>VLI N	Lr>=VA G	Lr>=VA N	Lr diff G	Lr diff N
GIUBIASCO	1645	C	1	Residenziale	II			60	50	70	65	50.7	37.4					50.5	37					0.2	0.4
GIUBIASCO	1645	C	2	Residenziale	II			60	50	70	65	55	41.8					54.7	41.2					0.3	0.6
GIUBIASCO	1647	A	0	Residenziale	II			60	50	70	65	64.4	54.9	4.4	4.9			61.4	51.9	1.4	1.9			3	3
GIUBIASCO	1647	A	1	Residenziale	II			60	50	70	65	69	59.5	9	9.5			66	56.5	6	6.5			3	3
GIUBIASCO	1647	A	2	Residenziale	II			60	50	70	65	68.9	59.3	8.9	9.3			65.8	56.3	5.8	6.3			3.1	3
GIUBIASCO	1647	D	0	Residenziale	II			60	50	70	65	50.2	40.7					47.2	37.7					3	3
GIUBIASCO	1647	D	1	Residenziale	II			60	50	70	65	52.7	43.2					49.7	40.2					3	3
GIUBIASCO	1647	D	2	Residenziale	II			60	50	70	65	54.2	44.7					51.2	41.7					3	3
GIUBIASCO	1647	G	0	Residenziale	II			60	50	70	65	56.2	46.6					53.2	43.6					3	3
GIUBIASCO	1647	G	1	Residenziale	II			60	50	70	65	60.1	50.6	0.1	0.6			57.1	47.6					3	3
GIUBIASCO	1647	G	2	Residenziale	II			60	50	70	65	63.6	54.1	3.6	4.1			60.6	51.1	0.6	1.1			3	3
GIUBIASCO	1648	A	1	Residenziale	II			60	50	70	65	70.2	60.7	10.2	10.7	0.2		67.2	57.7	7.2	7.7			3	3
GIUBIASCO	1652	A	0	Residenziale	II			60	50	70	65	43.6	34.1					40.6	31.1					3	3
GIUBIASCO	1652	A	1	Residenziale	II			60	50	70	65	51.7	42.1					48.7	39.1					3	3
GIUBIASCO	1652	A	2	Residenziale	II			60	50	70	65	52.5	43					49.5	40					3	3
GIUBIASCO	1652	A	3	Residenziale	II			60	50	70	65	53	43.5					50	40.5					3	3
GIUBIASCO	1652	A	4	Residenziale	II			60	50	70	65	53.9	44.4					50.9	41.4					3	3
GIUBIASCO	1652	A	5	Residenziale	II			60	50	70	65	54.7	45.2					51.7	42.2					3	3
GIUBIASCO	1653	A	1	Residenziale	II			60	50	70	65	61.1	46.6	1.1				57.1	42.6					4	4
GIUBIASCO	1657	A	0	Residenziale	III			65	55	70	65	52.8	42.7					52.8	42.7						
GIUBIASCO	1657	A	1	Residenziale	III			65	55	70	65	53.8	43.7					53.7	43.6					0.1	0.1
GIUBIASCO	1659	A	0	Residenziale	II			60	50	70	65	49.8	35.8					45.9	32					3.9	3.8
GIUBIASCO	1659	A	1	Residenziale	II			60	50	70	65	52.7	38.5					48.8	34.7					3.9	3.8
GIUBIASCO	1660	A	0	Residenziale	II			60	50	70	65	44.9	34.8					42.5	32.3					2.4	2.5
GIUBIASCO	1660	A	1	Residenziale	II			60	50	70	65	56.8	46.9					54.2	44.3					2.6	2.6
GIUBIASCO	1661	A	0	Residenziale	II			60	50	70	65	62.1	52.2	2.1	2.2			60.2	50.3	0.2	0.3			1.9	1.9
GIUBIASCO	1661	A	1	Residenziale	II			60	50	70	65	62.5	52.6	2.5	2.6			60.7	50.8	0.7	0.8			1.8	1.8
GIUBIASCO	1662	A	0	Residenziale	II			60	50	70	65	45.6	32.3					44.7	31.4					0.9	0.9
GIUBIASCO	1662	A	1	Residenziale	II			60	50	70	65	48.8	35.4					48.2	34.9					0.6	0.5
GIUBIASCO	1662	A	2	Residenziale	II			60	50	70	65	49.3	36					48.9	35.6					0.4	0.4
GIUBIASCO	1664	A	4	Residenziale	II			60	50	70	65	57.7	48					54.6	44.9					3.1	3.1
GIUBIASCO	1666	A	0	Residenziale	II			60	50	70	65	59.6	50					56.9	47.2					2.7	2.8
GIUBIASCO	1667	B	0	Lavorativo	II	x		65	55	70	65	58.8	49.3					55.8	46.3					3	3
GIUBIASCO	1667	F	0	Lavorativo	II	x		65	55	70	65	54.7	45.2					51.7	42.2					3	3
GIUBIASCO	1667	O	1	Residenziale	II			60	50	70	65	63.5	54	3.5	4			60.5	51	0.5	1			3	3
GIUBIASCO	1675	E	0	Residenziale	II			60	50	70	65	55.3	45.7					52.4	42.7					2.9	3
GIUBIASCO	1675	E	1	Residenziale	II			60	50	70	65	57.3	47.7					54.3	44.7					3	3
GIUBIASCO	1683	A	0	Residenziale	II			60	50	70	65	62.2	47.6	2.2				58.2	43.7					4	3.9
GIUBIASCO	1683	A	1	Residenziale	II			60	50	70	65	62.3	47.7	2.3				58.3	43.8					4	3.9
GIUBIASCO	1683	A	2	Residenziale	II			60	50	70	65	61.7	47.3	1.7				57.8	43.4					3.9	3.9
GIUBIASCO	1684	A	0	Residenziale	II			60	50	70	65	62.5	48	2.5				58.5	44					4	4
GIUBIASCO	1684	A	1	Residenziale	II			60	50	70	65	62.3	47.9	2.3				58.3	43.9					4	4
GIUBIASCO	1685	C	0	Residenziale	II			60	50	70	65	46.6	33.4					46.5	33					0.1	0.4
GIUBIASCO	1685	C	1	Residenziale	II			60	50	70	65	50.6	37.1					50.5	36.9					0.1	0.2
GIUBIASCO	1688	A	1	Residenziale	II			60	50	70	65	69	59.4	9	9.4			66	56.4	6	6.4			3	3
GIUBIASCO	1688	A	2	Residenziale	II			60	50	70	65	68.6	59.1	8.6	9.1			65.6	56.1	5.6	6.1			3	3
GIUBIASCO	1688	A	3	Residenziale	II			60	50	70	65	68	58.5	8	8.5			65	55.5	5	5.5			3	3
GIUBIASCO	1688	A	4	Residenziale	II			60	50	70	65	67.5	58	7.5	8			64.5	55	4.5	5			3	3
GIUBIASCO	1690	A	0	Residenziale	II		1	60	50	70	65	66.6	56.9	6.6	6.9			63.5	53.8	3.5	3.8			3.1	3.1
GIUBIASCO	1690	A	1	Residenziale	II		1	60	50	70	65	67.3	57.6	7.3	7.6			64.3	54.5	4.3	4.5			3	3.1
GIUBIASCO	1698	A	0	Lavorativo	III	x		70	60	70	65	70.6	61	0.6	1	0.6		66.7	57.2					3.9	3.8
GIUBIASCO	1698	A	1	Residenziale	III			65	55	70	65	70.7	61.2	5.7	6.2	0.7		66.9	57.4	1.9	2.4			3.8	3.8
GIUBIASCO	1710	A	1	Residenziale	II			60	50	70	65	52.7	38.3					48.7	34.4					4	3.9
GIUBIASCO	1711	1	0	Campo libero	II			60	50	70	65	65.1	50.7	5.1	0.7			62	47.6	2				3.1	3.1
GIUBIASCO	1711	C	0	Residenziale	II			60	50	70	65	57.7	43.3					54.6	40.2					3.1	3.1

SEZIONE	Mappale	Lettera	Piano	Utilizzo piano	GdS	OIF Art. 42	Correttivo rot./inc.	Situazione prima del risanamento								Situazione dopo il risanamento									
								VLI G	VLI N	VA G	VA N	Lr G	Lr N	Lr>VLI G	Lr>VLI N	Lr>=VA G	Lr>=VA N	Lr G	Lr N	Lr>VLI G	Lr>VLI N	Lr>=VA G	Lr>=VA N	Lr diff G	Lr diff N
GIUBIASCO	1711	C	1	Residenziale	II			60	50	70	65	59.4	44.9					56.1	41.7					3.3	3.2
GIUBIASCO	1713	1	0	Campo libero	II			60	50	70	65	64.1	49.7	4.1				61	46.6	1				3.1	3.1
GIUBIASCO	1716	A	0	Residenziale	II			60	50	70	65	55.2	40.9					51.2	37					4	3.9
GIUBIASCO	1716	D	0	Residenziale	II			60	50	70	65	53	39.1					49.1	35.3					3.9	3.8
GIUBIASCO	1717	A	0	Residenziale	II			60	50	70	65	39.4	26.7					36.4	23.8					3	2.9
GIUBIASCO	1729	C	0	Residenziale	II			60	50	70	65	52	37.6					48	33.7					4	3.9
GIUBIASCO	1729	C	1	Residenziale	II			60	50	70	65	60.5	46.1	0.5				56.5	42.1					4	4
GIUBIASCO	1732	A	0	Residenziale	II			60	50	70	65	52	37.6					48	33.7					4	3.9
GIUBIASCO	1732	A	1	Residenziale	II			60	50	70	65	59.6	45.2					55.6	41.3					4	3.9
GIUBIASCO	1733	A	1	Residenziale	II			60	50	70	65	55.6	41.2					51.6	37.2					4	4
GIUBIASCO	1733	A	2	Residenziale	II			60	50	70	65	60.2	45.8	0.2				56.2	41.8					4	4
GIUBIASCO	1733	A	3	Residenziale	II			60	50	70	65	60.7	46.3	0.7				56.7	42.3					4	4
GIUBIASCO	1734	2	0	Campo libero	II			60	50	70	65	52.6	39.1					49.9	36.4					2.7	2.7
GIUBIASCO	1734	A	0	Residenziale	II			60	50	70	65	51.9	37.5					48	33.7					3.9	3.8
GIUBIASCO	1734	A	1	Residenziale	II			60	50	70	65	56.1	41.7					52.1	37.8					4	3.9
GIUBIASCO	1734	A	2	Residenziale	II			60	50	70	65	58.4	44					54.4	40.1					4	3.9
GIUBIASCO	1735	1	0	Campo libero	II			60	50	70	65	64.2	50.2	4.2	0.2			63.8	49.8	3.8				0.4	0.4
GIUBIASCO	1736	A	1	Residenziale	II			60	50	70	65	59.4	45.5					59.4	45.4						0.1
GIUBIASCO	1737	1	0	Campo libero	II			60	50	70	65	59.4	45.5					59.4	45.4						0.1
GIUBIASCO	1738	C	1	Residenziale	II			60	50	70	65	56.6	42.7					56.6	42.6						0.1
GIUBIASCO	1739	A	1	Residenziale	II			60	50	70	65	57.7	43.7					57.7	43.7						
GIUBIASCO	1741	A	0	Residenziale	II			60	50	70	65	55.8	42					54.4	40.6					1.4	1.4
GIUBIASCO	1744	1	0	Campo libero	II			60	50	70	65	51.8	38.1					49.2	35.6					2.6	2.5
GIUBIASCO	1745	1	0	Campo libero	II			60	50	70	65	56.9	42.8					53.3	39.3					3.6	3.5
GIUBIASCO	1746	A	2	Residenziale	II			60	50	70	65	55.4	41					51.4	37					4	4
GIUBIASCO	1747	A	0	Residenziale	II			60	50	70	65	46.3	32.1					42.5	28.3					3.8	3.8
GIUBIASCO	1748	A	0	Residenziale	II			60	50	70	65	49.1	35.6					46.1	32.7					3	2.9
GIUBIASCO	1748	A	1	Residenziale	II			60	50	70	65	53.6	39.5					50	36.1					3.6	3.4
GIUBIASCO	1749	A	0	Residenziale	II			60	50	70	65	64.4	50.1	4.4	0.1			60.5	46.2	0.5				3.9	3.9
GIUBIASCO	1749	A	1	Residenziale	II			60	50	70	65	63.7	49.3	3.7				59.7	45.4					4	3.9
GIUBIASCO	1750	A	1	Residenziale	II			60	50	70	65	62.6	48.3	2.6				58.8	44.5					3.8	3.8
GIUBIASCO	1750	A	2	Residenziale	II			60	50	70	65	62.2	47.9	2.2				58.5	44.3					3.7	3.6
GIUBIASCO	1751	A	0	Residenziale	II			60	50	70	65	64	49.6	4				60.1	45.8	0.1				3.9	3.8
GIUBIASCO	1751	A	1	Residenziale	II			60	50	70	65	63.5	49.2	3.5				59.9	45.7					3.6	3.5
GIUBIASCO	1752	A	0	Residenziale	II			60	50	70	65	51.4	37.9					50.1	36.5					1.3	1.4
GIUBIASCO	1752	A	1	Residenziale	II			60	50	70	65	52.1	38.7					50.8	37.3					1.3	1.4
GIUBIASCO	1752	C	1	Residenziale	II			60	50	70	65	54.1	39.7					50.1	35.7					4	4
GIUBIASCO	1753	1	0	Campo libero	II			60	50	70	65	55.9	41.9					52.6	38.7					3.3	3.2
GIUBIASCO	1758	A	0	Residenziale	II			60	50	70	65	67.6	53.2	7.6	3.2			63.6	49.2	3.6				4	4
GIUBIASCO	1759	A	0	Residenziale	II			60	50	70	65	69.5	55.1	9.5	5.1			65.5	51.1	5.5	1.1			4	4
GIUBIASCO	1760	1	0	Campo libero	II			60	50	70	65	63.8	49.4	3.8				60.7	46.3	0.7				3.1	3.1
GIUBIASCO	1760	2	0	Campo libero	II			60	50	70	65	56.3	41.9					53	38.6					3.3	3.3
GIUBIASCO	1763	A	0	Residenziale	II			60	50	70	65	66.6	52.2	6.6	2.2			62.6	48.2	2.6				4	4
GIUBIASCO	1763	A	1	Residenziale	II			60	50	70	65	65.4	51.1	5.4	1.1			61.5	47.1	1.5				3.9	4
GIUBIASCO	1765	1	0	Campo libero	II			60	50	70	65	53.9	39.7					50.2	36.1					3.7	3.6
GIUBIASCO	1768	A	1	Residenziale	II			60	50	70	65	48.5	34.9					45.7	32.2					2.8	2.7
GIUBIASCO	1771	A	0	Residenziale	II			60	50	70	65	49.3	35.5					46.5	32.8					2.8	2.7
GIUBIASCO	1776	1	0	Campo libero	II			60	50	70	65	65	50.6	5	0.6			61	46.7	1				4	3.9
GIUBIASCO	1779	1	0	Campo libero	II			60	50	70	65	64.4	49.9	4.4				60.4	45.9	0.4				4	4
GIUBIASCO	1780	A	0	Residenziale	II			60	50	70	65	63.6	49.1	3.6				59.6	45.1					4	4
GIUBIASCO	1780	A	1	Residenziale	II			60	50	70	65	62.9	48.4	2.9				59	44.5					3.9	3.9
GIUBIASCO	1780	A	2	Residenziale	II			60	50	70	65	61.9	47.4	1.9				57.9	43.4					4	4
GIUBIASCO	1781	E	0	Residenziale	II			60	50	70	65	55.1	40.6					51.1	36.6					4	4
GIUBIASCO	1781	E	1	Residenziale	II			60	50	70	65	54.9	40.4					50.9	36.4					4	4
GIUBIASCO	1783	C	0	Residenziale	II			60	50	70	65	43.1	29					39.5	25.5					3.6	3.5

SEZIONE	Mappale	Lettera	Piano	Utilizzo piano	GdS	OIF Art. 42	Correttivo rot./inc.	Situazione prima del risanamento								Situazione dopo il risanamento									
								VLI G	VLI N	VA G	VA N	Lr G	Lr N	Lr>VLI G	Lr>VLI N	Lr>=VA G	Lr>=VA N	Lr G	Lr N	Lr>VLI G	Lr>VLI N	Lr>=VA G	Lr>=VA N	Lr diff G	Lr diff N
GIUBIASCO	1783	C	1	Residenziale	II			60	50	70	65	54.8	40.6					51.1	36.9					3.7	3.7
GIUBIASCO	1784	A	0	Residenziale	II			60	50	70	65	59.2	44.7					55.2	40.8					4	3.9
GIUBIASCO	1784	A	1	Residenziale	II			60	50	70	65	59.7	45.2					55.7	41.3					4	3.9
GIUBIASCO	1784	A	2	Residenziale	II			60	50	70	65	59.4	45					55.5	41.1					3.9	3.9
GIUBIASCO	1786	A	0	Residenziale	II			60	50	70	65	65.1	50.6	5.1	0.6			61.1	46.6	1.1				4	4
GIUBIASCO	1786	A	1	Residenziale	II			60	50	70	65	64.4	49.9	4.4				60.4	45.9	0.4				4	4
GIUBIASCO	1786	A	2	Residenziale	II			60	50	70	65	63.4	48.9	3.4				59.4	45					4	3.9
GIUBIASCO	1791	A	1	Residenziale	II			60	50	70	65	55.8	41.6					52	37.9					3.8	3.7
GIUBIASCO	1791	A	2	Residenziale	II			60	50	70	65	59.2	44.8					55.3	40.9					3.9	3.9
GIUBIASCO	1797	A	1	Residenziale	II			60	50	70	65	56.2	41.9					52.5	38.3					3.7	3.6
GIUBIASCO	1804	A	0	Residenziale	II			60	50	70	65	53.1	38.7					49.3	35					3.8	3.7
GIUBIASCO	1804	A	1	Residenziale	II			60	50	70	65	54	39.6					50.2	35.8					3.8	3.8
GIUBIASCO	1804	A	2	Residenziale	II			60	50	70	65	54.3	39.9					50.5	36.2					3.8	3.7
GIUBIASCO	1806	C	0	Residenziale	II			60	50	70	65	63.1	48.6	3.1				59.1	44.6					4	4
GIUBIASCO	1806	C	1	Residenziale	II			60	50	70	65	63.2	48.7	3.2				59.3	44.8					3.9	3.9
GIUBIASCO	1810	B	0	Residenziale	II			60	50	70	65	64.8	50.4	4.8	0.4			61.7	47.3	1.7				3.1	3.1
GIUBIASCO	1810	B	1	Residenziale	II			60	50	70	65	64.1	49.7	4.1				61	46.6	1				3.1	3.1
GIUBIASCO	1811	E	0	Residenziale	II			60	50	70	65	54.5	40.1					51.1	36.7					3.4	3.4
GIUBIASCO	1813	A	1	Residenziale	II			60	50	70	65	47.7	33.8					43.9	30					3.8	3.8
GIUBIASCO	1813	A	2	Residenziale	II			60	50	70	65	49.3	35.3					45.5	31.5					3.8	3.8
GIUBIASCO	1889	1	0	Campo libero	II			60	50	70	65	52.3	37.7					50.7	36.1					1.6	1.6
GIUBIASCO	1897	1	0	Campo libero	II			60	50	70	65	57.4	42.8					56.5	41.9					0.9	0.9
GIUBIASCO	1902	B	0	Residenziale	II			60	50	70	65	50.4	35.8					46.4	31.9					4	3.9
GIUBIASCO	1902	B	1	Residenziale	II			60	50	70	65	54.2	39.7					50.2	35.7					4	4
GIUBIASCO	1918	A	0	Residenziale	II			60	50	70	65	48.2	33.8					44.3	29.8					3.9	4
GIUBIASCO	1918	A	1	Residenziale	II			60	50	70	65	52.3	37.8					48.3	33.8					4	4
GIUBIASCO	1919	A	0	Residenziale	II			60	50	70	65	63.5	49	3.5				59.5	45					4	4
GIUBIASCO	1919	A	1	Residenziale	II			60	50	70	65	63.3	48.8	3.3				59.3	44.8					4	4
GIUBIASCO	1920	C	1	Residenziale	II			60	50	70	65	54.7	40.2					50.7	36.2					4	4
GIUBIASCO	1920	C	2	Residenziale	II			60	50	70	65	55.1	40.6					51.1	36.6					4	4
GIUBIASCO	1921	A	0	Residenziale	II			60	50	70	65	55.3	40.8					51.3	36.8					4	4
GIUBIASCO	1921	A	1	Residenziale	II			60	50	70	65	55.9	41.4					52	37.5					3.9	3.9
GIUBIASCO	1922	A	0	Residenziale	II			60	50	70	65	52.9	38.4					49	34.5					3.9	3.9
GIUBIASCO	1922	A	1	Residenziale	II			60	50	70	65	55.5	41					51.5	37					4	4
GIUBIASCO	1923	A	0	Lavorativo	II	x		65	55	70	65	60.7	46.2					56.7	42.2					4	4
GIUBIASCO	1924	A	0	Residenziale	II			60	50	70	65	57.6	43.1					53.6	39.1					4	4
GIUBIASCO	1924	A	1	Residenziale	II			60	50	70	65	58	43.5					54	39.5					4	4
GIUBIASCO	1925	A	0	Residenziale	II			60	50	70	65	65.8	51.3	5.8	1.3			61.8	47.3	1.8				4	4
GIUBIASCO	1925	A	1	Residenziale	II			60	50	70	65	65.3	50.7	5.3	0.7			61.3	46.7	1.3				4	4
GIUBIASCO	1927	A	0	Residenziale	II			60	50	70	65	62.4	47.8	2.4				58.4	43.8					4	4
GIUBIASCO	1927	A	1	Residenziale	II			60	50	70	65	62.6	48	2.6				58.6	44					4	4
GIUBIASCO	1927	A	2	Residenziale	II			60	50	70	65	61.7	47.1	1.7				57.7	43.1					4	4
GIUBIASCO	1928	A	0	Residenziale	II			60	50	70	65	38.8	24.2					35.1	20.6					3.7	3.6
GIUBIASCO	1928	A	1	Residenziale	II			60	50	70	65	40.5	26					36.9	22.4					3.6	3.6
GIUBIASCO	1931	A	0	Residenziale	II			60	50	70	65	63	48.4	3				59	44.4					4	4
GIUBIASCO	1931	A	1	Residenziale	II			60	50	70	65	62.3	47.7	2.3				58.3	43.7					4	4
GIUBIASCO	1934	A	0	Residenziale	II			60	50	70	65	65.7	51.1	5.7	1.1			61.7	47.1	1.7				4	4
GIUBIASCO	1934	A	1	Residenziale	II			60	50	70	65	64.7	50.1	4.7	0.1			60.7	46.1	0.7				4	4
GIUBIASCO	1934	A	2	Residenziale	II			60	50	70	65	63.3	48.7	3.3				59.3	44.7					4	4
GIUBIASCO	1942	1	0	Campo libero	II			60	50	70	65	64.4	49.8	4.4				60.4	45.8	0.4				4	4
GIUBIASCO	1943	A	0	Residenziale	II			60	50	70	65	55.2	40.6					51.4	36.8					3.8	3.8
GIUBIASCO	1944	1	0	Campo libero	II			60	50	70	65	64.6	50.1	4.6	0.1			60.7	46.2	0.7				3.9	3.9
GIUBIASCO	1944	2	0	Campo libero	II			60	50	70	65	57.4	42.8					53.5	39					3.9	3.8
GIUBIASCO	1945	1	0	Campo libero	II			60	50	70	65	60.2	45.6	0.2				56.2	41.7					4	3.9
GIUBIASCO	1946	A	1	Residenziale	II			60	50	70	65	64.1	49.5	4.1				60.2	45.6	0.2				3.9	3.9

SEZIONE	Mappale	Lettera	Piano	Utilizzo piano	GdS	OIF Art. 42	Correttivo rot./inc.	Situazione prima del risanamento								Situazione dopo il risanamento									
								VLI G	VLI N	VA G	VA N	Lr G	Lr N	Lr>VLI G	Lr>VLI N	Lr>=VA G	Lr>=VA N	Lr G	Lr N	Lr>VLI G	Lr>VLI N	Lr>=VA G	Lr>=VA N	Lr diff G	Lr diff N
GIUBIASCO	1946	A	2	Residenziale	II			60	50	70	65	63.7	49.1	3.7				59.8	45.2					3.9	3.9
GIUBIASCO	1948	A	1	Residenziale	II			60	50	70	65	54.9	40.3					51	36.5					3.9	3.8
GIUBIASCO	1952	A	0	Residenziale	II			60	50	70	65	58.3	43.8					54.4	39.8					3.9	4
GIUBIASCO	1952	A	1	Residenziale	II			60	50	70	65	59.2	44.6					55.2	40.6					4	4
GIUBIASCO	1952	A	2	Residenziale	II			60	50	70	65	59.6	45					55.7	41.1					3.9	3.9
GIUBIASCO	1954	C	1	Residenziale	II			60	50	70	65	58.9	44.3					54.9	40.3					4	4
GIUBIASCO	1959	A	1	Residenziale	II			60	50	70	65	65.7	51.1	5.7	1.1			61.7	47.1	1.7				4	4
GIUBIASCO	1965	A	0	Residenziale	II			60	50	70	65	45	31.2					41.9	28.2					3.1	3
GIUBIASCO	1999	D	0	Residenziale	II			60	50	70	65	51.8	37.4					48.2	33.8					3.6	3.6
GIUBIASCO	2265	D	1	Residenziale	II			60	50	70	65	66.6	56.9	6.6	6.9			63.6	53.9	3.6	3.9			3	3
GIUBIASCO	2265	D	2	Residenziale	II			60	50	70	65	66.6	56.9	6.6	6.9			63.6	53.9	3.6	3.9			3	3
GIUBIASCO	2265	D	3	Residenziale	II			60	50	70	65	66.3	56.6	6.3	6.6			63.3	53.6	3.3	3.6			3	3
GIUBIASCO	2279	C	0	Residenziale	II			60	50	70	65	54.4	44.8					51.4	41.8					3	3
GIUBIASCO	2279	C	1	Residenziale	II			60	50	70	65	56.3	46.7					53.3	43.7					3	3
GIUBIASCO	2279	C	2	Residenziale	II			60	50	70	65	58.2	48.5					55.2	45.5					3	3
GIUBIASCO	2283	C	0	Residenziale	II			60	50	70	65	64.2	54.5	4.2	4.5			61.2	51.5	1.2	1.5			3	3
GIUBIASCO	2283	C	1	Residenziale	II			60	50	70	65	64.3	54.6	4.3	4.6			61.3	51.6	1.3	1.6			3	3
GIUBIASCO	2283	E	0	Lavorativo	II	x		65	55	70	65	57.3	47.6					54.3	44.6					3	3
GIUBIASCO	2283	G	0	Lavorativo	II	x		65	55	70	65	66.6	56.9	1.6	1.9			63.6	53.9					3	3
GIUBIASCO	2283	G	1	Residenziale	II			60	50	70	65	66.8	57.1	6.8	7.1			63.8	54.1	3.8	4.1			3	3
GIUBIASCO	2289	A	1	Residenziale	II		1	60	50	70	65	74.4	64.8	14.4	14.8	4.4		71.4	61.8	11.4	11.8	1.4		3	3
GIUBIASCO	2289	A	2	Residenziale	II		1	60	50	70	65	73.3	63.8	13.3	13.8	3.3		70.3	60.8	10.3	10.8	0.3		3	3
GIUBIASCO	2295	A	0	Residenziale	II		1	60	50	70	65	68.7	58.7	8.7	8.7			65.7	55.7	5.7	5.7			3	3
GIUBIASCO	2295	A	1	Residenziale	II		1	60	50	70	65	68.3	58.2	8.3	8.2			65.3	55.3	5.3	5.3			3	2.9
GIUBIASCO	2302	H	0	Lavorativo	III	x		70	60	70	65	41	31					39.6	29.6					1.4	1.4
GIUBIASCO	2302	H	1	Lavorativo	III	x		70	60	70	65	44	34.1					42.9	33.1					1.1	1
GIUBIASCO	2303	B	0	Residenziale	II			60	50	70	65	60.4	46.4	0.4				60.4	46.4	0.4					
GIUBIASCO	2303	B	1	Residenziale	II			60	50	70	65	60.5	46.5	0.5				60.5	46.4	0.5					0.1
GIUBIASCO	2307	A	0	Residenziale	II			60	50	70	65	67	57.1	7	7.1			64	54.1	4	4.1			3	3
GIUBIASCO	2307	A	1	Residenziale	II			60	50	70	65	66.8	56.9	6.8	6.9			63.9	54	3.9	4			2.9	2.9
GIUBIASCO	2307	A	2	Residenziale	II			60	50	70	65	66.2	56.3	6.2	6.3			63.3	53.4	3.3	3.4			2.9	2.9
GIUBIASCO	2308	A	1	Residenziale	II			60	50	70	65	66.5	56.6	6.5	6.6			63.6	53.7	3.6	3.7			2.9	2.9
GIUBIASCO	2308	A	2	Residenziale	II			60	50	70	65	66.3	56.4	6.3	6.4			63.4	53.5	3.4	3.5			2.9	2.9
GIUBIASCO	2309	A	0	Residenziale	II			60	50	70	65	49.3	35.8					49.3	35.6						0.2
GIUBIASCO	2318	A	0	Lavorativo	III	x		70	60	70	65	74.3	64.8	4.3	4.8	4.3		71.2	61.7	1.2	1.7	1.2		3.1	3.1
GIUBIASCO	2318	A	1	Residenziale	III			65	55	70	65	73.5	64	8.5	9	3.5		70.4	60.9	5.4	5.9	0.4		3.1	3.1
GIUBIASCO	2318	A	2	Residenziale	III			65	55	70	65	72.3	62.8	7.3	7.8	2.3		69.2	59.7	4.2	4.7			3.1	3.1
GIUBIASCO	2318	A	3	Residenziale	III			65	55	70	65	71.2	61.7	6.2	6.7	1.2		68	58.5	3	3.5			3.2	3.2
GIUBIASCO	2318	A	4	Residenziale	III			65	55	70	65	70.2	60.7	5.2	5.7	0.2		67	57.5	2	2.5			3.2	3.2
GIUBIASCO	2318	B	0	Lavorativo	III	x	1	70	60	70	65	75	65.5	5	5.5	5	0.5	71.9	62.4	1.9	2.4	1.9		3.1	3.1
GIUBIASCO	2318	B	1	Residenziale	III		1	65	55	70	65	74.4	64.9	9.4	9.9	4.4		71.4	61.9	6.4	6.9	1.4		3	3
GIUBIASCO	2318	B	2	Residenziale	III		1	65	55	70	65	73.4	63.9	8.4	8.9	3.4		70.3	60.8	5.3	5.8	0.3		3.1	3.1
GIUBIASCO	2318	B	3	Residenziale	III		1	65	55	70	65	72.3	62.7	7.3	7.7	2.3		69.2	59.7	4.2	4.7			3.1	3
GIUBIASCO	2318	B	4	Residenziale	III		1	65	55	70	65	71.2	61.7	6.2	6.7	1.2		68.1	58.6	3.1	3.6			3.1	3.1
GIUBIASCO	2318	D	0	Lavorativo	III	x	1	70	60	70	65	74.9	65.4	4.9	5.4	4.9	0.4	71.8	62.3	1.8	2.3	1.8		3.1	3.1
GIUBIASCO	2318	D	1	Residenziale	III		1	65	55	70	65	74.2	64.7	9.2	9.7	4.2		71.1	61.6	6.1	6.6	1.1		3.1	3.1
GIUBIASCO	2318	D	2	Residenziale	III		1	65	55	70	65	73	63.5	8	8.5	3		70	60.4	5	5.4			3	3.1
GIUBIASCO	2318	D	3	Residenziale	III		1	65	55	70	65	71.9	62.4	6.9	7.4	1.9		68.8	59.3	3.8	4.3			3.1	3.1
GIUBIASCO	2318	D	4	Residenziale	III		1	65	55	70	65	70.9	61.4	5.9	6.4	0.9		67.8	58.3	2.8	3.3			3.1	3.1
GIUBIASCO	2322	A	0	Residenziale	II			60	50	70	65	64.8	55.2	4.8	5.2			61.8	52.2	1.8	2.2			3	3
GIUBIASCO	2322	A	1	Residenziale	II			60	50	70	65	68.1	58.5	8.1	8.5			65.1	55.5	5.1	5.5			3	3
GIUBIASCO	2322	A	2	Residenziale	II			60	50	70	65	68	58.5	8	8.5			65	55.5	5	5.5			3	3
GIUBIASCO	2322	A	3	Residenziale	II			60	50	70	65	67.7	58.1	7.7	8.1			64.7	55.1	4.7	5.1			3	3
GIUBIASCO	2322	A	4	Residenziale	II			60	50	70	65	67.3	57.7	7.3	7.7			64.3	54.7	4.3	4.7			3	3
GIUBIASCO	2322	A	5	Residenziale	II			60	50	70	65	66.8	57.2	6.8	7.2			63.8	54.2	3.8	4.2			3	3

SEZIONE	Mappale	Lettera	Piano	Utilizzo piano	GdS	OIF Art. 42	Correttivo rot./inc.	Situazione prima del risanamento								Situazione dopo il risanamento									
								VLI G	VLI N	VA G	VA N	Lr G	Lr N	Lr>VLI G	Lr>VLI N	Lr>=VA G	Lr>=VA N	Lr G	Lr N	Lr>VLI G	Lr>VLI N	Lr>=VA G	Lr>=VA N	Lr diff G	Lr diff N
GIUBIASCO	2322	C	0	Residenziale	II			60	50	70	65	59.1	49.5					56.1	46.5					3	3
GIUBIASCO	2322	C	1	Residenziale	II			60	50	70	65	62.4	52.8	2.4	2.8			59.4	49.8					3	3
GIUBIASCO	2322	C	2	Residenziale	II			60	50	70	65	62.6	53	2.6	3			59.6	50					3	3
GIUBIASCO	2322	C	3	Residenziale	II			60	50	70	65	62.5	52.9	2.5	2.9			59.5	49.9					3	3
GIUBIASCO	2322	C	4	Residenziale	II			60	50	70	65	62.6	53	2.6	3			59.6	50					3	3
GIUBIASCO	2322	C	5	Residenziale	II			60	50	70	65	62.5	52.9	2.5	2.9			59.5	49.9					3	3
GIUBIASCO	2324	A	0	Residenziale	II			60	50	70	65	55.9	46.2					52.9	43.2					3	3
GIUBIASCO	2324	A	1	Residenziale	II			60	50	70	65	59.8	50.1		0.1			56.8	47.1					3	3
GIUBIASCO	2344	A	0	Residenziale	II			60	50	70	65	47.1	37.6					44.2	34.6					2.9	3
GIUBIASCO	2344	A	1	Residenziale	II			60	50	70	65	51.6	42.1					48.6	39.1					3	3
GIUBIASCO	2344	A	2	Residenziale	II			60	50	70	65	56.2	46.7					53.2	43.7					3	3
GIUBIASCO	2344	A	3	Residenziale	II			60	50	70	65	58.9	49.4					55.9	46.4					3	3
GIUBIASCO	2344	A	4	Residenziale	II			60	50	70	65	59.7	50.2		0.2			56.7	47.2					3	3
GIUBIASCO	2344	A	5	Residenziale	II			60	50	70	65	59.9	50.4		0.4			56.9	47.4					3	3
GIUBIASCO	2344	A	6	Residenziale	II			60	50	70	65	59.7	50.2		0.2			56.7	47.2					3	3
GIUBIASCO	2347	E	0	Lavorativo	II	x		65	55	70	65	65	55.5		0.5			62	52.5					3	3
GIUBIASCO	2348	B	0	Residenziale	II			60	50	70	65	53.8	39.5					49.8	35.7					4	3.8
GIUBIASCO	2348	B	1	Residenziale	II			60	50	70	65	53.9	39.7					49.9	35.9					4	3.8
GIUBIASCO	2350	A	0	Residenziale	III			65	55	70	65	41.4	31.5					41.4	31.5						
GIUBIASCO	2354	A	0	Residenziale	III			65	55	70	65	50.1	40.3					48.3	38.5					1.8	1.8
GIUBIASCO	2354	A	1	Residenziale	III			65	55	70	65	52.2	42.4					50.7	40.9					1.5	1.5
GIUBIASCO	2354	A	2	Residenziale	III			65	55	70	65	53.3	43.5					52	42.1					1.3	1.4
GIUBIASCO	2359	C	1	Residenziale	II			60	50	70	65	66.1	56.2	6.1	6.2			63.1	53.2	3.1	3.2			3	3
GIUBIASCO	2359	C	2	Residenziale	II			60	50	70	65	65.8	55.9	5.8	5.9			62.9	53	2.9	3			2.9	2.9
GIUBIASCO	2365	A	0	Residenziale	II			60	50	70	65	64.3	49.8	4.3				60.3	45.8	0.3				4	4
GIUBIASCO	2365	A	1	Residenziale	II			60	50	70	65	64	49.5	4				60	45.6					4	3.9
GIUBIASCO	2368	A	0	Lavorativo	III	x	1	70	60	70	65	73	63.4	3	3.4	3		69.9	60.4		0.4			3.1	3
GIUBIASCO	2368	A	1	Residenziale	III		1	65	55	70	65	73.1	63.5	8.1	8.5	3.1		70	60.5	5	5.5			3.1	3
GIUBIASCO	2368	A	2	Residenziale	III		1	65	55	70	65	72.5	63	7.5	8	2.5		69.5	60	4.5	5			3	3
GIUBIASCO	2368	A	3	Residenziale	III		1	65	55	70	65	71.8	62.3	6.8	7.3	1.8		68.8	59.3	3.8	4.3			3	3
GIUBIASCO	2375	A	1	Residenziale	II			60	50	70	65	61.8	47.2	1.8				57.8	43.2					4	4
GIUBIASCO	2376	A	0	Lavorativo	III	x	1	70	60	70	65	70.5	60.9	0.5	0.9	0.5		67.7	58					2.8	2.9
GIUBIASCO	2376	A	1	Lavorativo	III	x	1	70	60	70	65	70.6	61	0.6	1	0.6		67.7	58.1					2.9	2.9
GIUBIASCO	2376	A	2	Lavorativo	III	x	1	70	60	70	65	70.1	60.5	0.1	0.5	0.1		67.2	57.6					2.9	2.9
GIUBIASCO	2388	C	0	Residenziale	II			60	50	70	65	48	38.5					45	35.5					3	3
GIUBIASCO	2388	C	1	Residenziale	II			60	50	70	65	53.8	44.2					50.8	41.2					3	3
GIUBIASCO	2388	C	2	Residenziale	II			60	50	70	65	54.4	44.8					51.4	41.8					3	3
GIUBIASCO	2388	C	3	Residenziale	II			60	50	70	65	55.3	45.7					52.3	42.7					3	3
GIUBIASCO	2388	C	4	Residenziale	II			60	50	70	65	56.9	47.3					53.9	44.3					3	3
GIUBIASCO	2395	C	1	Residenziale	II			60	50	70	65	69.5	60	9.5	10			66.5	57	6.5	7			3	3
GIUBIASCO	2395	C	2	Residenziale	II			60	50	70	65	69	59.5	9	9.5			66	56.5	6	6.5			3	3
GIUBIASCO	2395	C	3	Residenziale	II			60	50	70	65	68.3	58.8	8.3	8.8			65.3	55.8	5.3	5.8			3	3
GIUBIASCO	2395	C	4	Residenziale	II			60	50	70	65	67.6	58.1	7.6	8.1			64.6	55.1	4.6	5.1			3	3
GIUBIASCO	2395	C	5	Residenziale	II			60	50	70	65	66.9	57.4	6.9	7.4			63.9	54.4	3.9	4.4			3	3
GIUBIASCO	2415	A	1	Residenziale	II			60	50	70	65	42.3	29.5					38.6	26.1					3.7	3.4
GIUBIASCO	2422	A	0	Residenziale	II			60	50	70	65	57.1	47.6					54.1	44.6					3	3
GIUBIASCO	2431	C	1	Residenziale	II			60	50	70	65	53.8	44.2					51	41.3					2.8	2.9
GIUBIASCO	2431	C	2	Residenziale	II			60	50	70	65	54.2	44.6					51.3	41.7					2.9	2.9
GIUBIASCO	2431	C	3	Residenziale	II			60	50	70	65	54.4	44.8					51.5	41.9					2.9	2.9
GIUBIASCO	2440	A	0	Residenziale	II			60	50	70	65	48.5	36.7					44.8	33					3.7	3.7
GIUBIASCO	2440	A	1	Residenziale	II			60	50	70	65	50	38.1					46.2	34.4					3.8	3.7
GIUBIASCO	2451	A	1	Residenziale	II			60	50	70	65	62.6	49.4	2.6				62.6	49.3	2.6					0.1
GIUBIASCO	2452	D	1	Residenziale	II			60	50	70	65	65.2	52.6	5.2	2.6			65.2	52.6	5.2	2.6				
GIUBIASCO	2455	C	0	Residenziale	II			60	50	70	65	45	31.4					44.7	31					0.3	0.4
GIUBIASCO	2455	C	1	Residenziale	II			60	50	70	65	46.9	33.2					46.7	32.9					0.2	0.3

SEZIONE	Mappale	Lettera	Piano	Utilizzo piano	GdS	OIF Art. 42	Correttivo rot./inc.	Situazione prima del risanamento								Situazione dopo il risanamento									
								VLI G	VLI N	VA G	VA N	Lr G	Lr N	Lr>VLI G	Lr>VLI N	Lr>=VA G	Lr>=VA N	Lr G	Lr N	Lr>VLI G	Lr>VLI N	Lr>=VA G	Lr>=VA N	Lr diff G	Lr diff N
GIUBIASCO	2458	E	0	Residenziale	II			60	50	70	65	53.6	39.6					53.5	39.6					0.1	
GIUBIASCO	2458	E	1	Residenziale	II			60	50	70	65	58.3	44.3					58.3	44.3						
GIUBIASCO	2471	A	0	Residenziale	II			60	50	70	65	49.1	39.6					46.1	36.6					3	3
GIUBIASCO	2471	A	1	Residenziale	II			60	50	70	65	52.1	42.6					49.1	39.6					3	3
GIUBIASCO	2471	A	2	Residenziale	II			60	50	70	65	53.3	43.8					50.3	40.8					3	3
GIUBIASCO	2471	A	3	Residenziale	II			60	50	70	65	53.6	44					50.6	41					3	3
GIUBIASCO	2471	A	4	Residenziale	II			60	50	70	65	53.8	44.3					50.8	41.3					3	3
GIUBIASCO	2471	A	5	Residenziale	II			60	50	70	65	54.1	44.6					51.1	41.6					3	3
GIUBIASCO	2474	A	0	Lavorativo	II	x		65	55	70	65	63.4	53.7					60.4	50.7					3	3
GIUBIASCO	2474	A	1	Residenziale	II			60	50	70	65	64.2	54.5	4.2	4.5			61.2	51.5	1.2	1.5			3	3
GIUBIASCO	2474	A	2	Residenziale	II			60	50	70	65	64.3	54.6	4.3	4.6			61.3	51.6	1.3	1.6			3	3
GIUBIASCO	2474	A	3	Residenziale	II			60	50	70	65	64.2	54.5	4.2	4.5			61.2	51.5	1.2	1.5			3	3
GIUBIASCO	2474	A	4	Residenziale	II			60	50	70	65	64	54.3	4	4.3			61	51.3	1	1.3			3	3
GIUBIASCO	2480	A	0	Residenziale	II			60	50	70	65	52.6	43					49.5	39.9					3.1	3.1
GIUBIASCO	2480	A	1	Residenziale	II			60	50	70	65	55	45.4					52	42.3					3	3.1
GIUBIASCO	2487	C	0	Residenziale	II			60	50	70	65	45.7	31.2					41.7	27.3					4	3.9
GIUBIASCO	2493	1	0	Campo libero	II			60	50	70	65	63.7	49.2	3.7				59.7	45.2					4	4
GIUBIASCO	2496	C	0	Residenziale	II			60	50	70	65	61.8	47.3	1.8				57.8	43.4					4	3.9
GIUBIASCO	2496	C	1	Residenziale	II			60	50	70	65	61.4	47	1.4				57.5	43.1					3.9	3.9
GIUBIASCO	2517	A	0	Residenziale	II			60	50	70	65	52.8	38.8					52.7	38.7					0.1	0.1
GIUBIASCO	2517	A	1	Residenziale	II			60	50	70	65	53.8	39.9					53.7	39.7					0.1	0.2
GIUBIASCO	2518	A	0	Residenziale	II			60	50	70	65	51.4	37.6					51.2	37.3					0.2	0.3
GIUBIASCO	2518	A	1	Residenziale	II			60	50	70	65	52.5	38.9					52.4	38.6					0.1	0.3
GIUBIASCO	2523	A	-1	Residenziale	II			60	50	70	65	61.4	46.7	1.4				58.4	43.7					3	3
GIUBIASCO	2524	A	0	Residenziale	II			60	50	70	65	56.1	43.4					52.1	39.4					4	4
GIUBIASCO	2524	A	1	Residenziale	II			60	50	70	65	56.5	43.8					52.5	39.8					4	4
GIUBIASCO	2524	A	2	Residenziale	II			60	50	70	65	56	43.4					52.1	39.4					3.9	4
GIUBIASCO	2525	A	1	Residenziale	II			60	50	70	65	69.3	59.7	9.3	9.7			66.3	56.7	6.3	6.7			3	3
GIUBIASCO	2532	1	0	Campo libero	II			60	50	70	65	67.8	57.9	7.8	7.9			64.9	55	4.9	5			2.9	2.9
GIUBIASCO	2533	1	0	Campo libero	II			60	50	70	65	61.7	51.9	1.7	1.9			59.2	49.3					2.5	2.6
GIUBIASCO	2535	D	0	Residenziale	II			60	50	70	65	51	37					50.9	36.8					0.1	0.2
GIUBIASCO	2535	D	1	Residenziale	II			60	50	70	65	52.1	38.1					52	38					0.1	0.1
GIUBIASCO	2535	D	2	Residenziale	II			60	50	70	65	53.8	40					53.8	39.8						0.2
GIUBIASCO	2539	A	1	Residenziale	II			60	50	70	65	72.2	62.6	12.2	12.6	2.2		69.2	59.6	9.2	9.6			3	3
GIUBIASCO	2539	A	2	Residenziale	II			60	50	70	65	71.3	61.7	11.3	11.7	1.3		68.3	58.7	8.3	8.7			3	3
GIUBIASCO	2539	A	3	Residenziale	II			60	50	70	65	70.8	61.2	10.8	11.2	0.8		67.8	58.2	7.8	8.2			3	3
GIUBIASCO	2562	1	0	Campo libero	II			60	50	70	65	69.8	60.3	9.8	10.3			66.8	57.3	6.8	7.3			3	3
GIUBIASCO	2565	A	0	Lavorativo	II	x	1	65	55	70	65	68.6	59	3.6	4			65.6	56	0.6	1			3	3
GIUBIASCO	2565	A	1	Residenziale	II		1	60	50	70	65	68.7	59.1	8.7	9.1			65.7	56.1	5.7	6.1			3	3
GIUBIASCO	2565	A	2	Residenziale	II		1	60	50	70	65	68.2	58.6	8.2	8.6			65.2	55.6	5.2	5.6			3	3
GIUBIASCO	2565	A	3	Residenziale	II		1	60	50	70	65	67.9	58.3	7.9	8.3			64.9	55.3	4.9	5.3			3	3
GIUBIASCO	2565	A	4	Residenziale	II		1	60	50	70	65	67.5	58	7.5	8			64.5	55	4.5	5			3	3
GIUBIASCO	2565	B	0	Lavorativo	II	x	1	65	55	70	65	67.9	58.3	2.9	3.3			64.9	55.3		0.3			3	3
GIUBIASCO	2565	B	1	Residenziale	II		1	60	50	70	65	68	58.4	8	8.4			65	55.4	5	5.4			3	3
GIUBIASCO	2565	B	2	Residenziale	II		1	60	50	70	65	67.7	58.1	7.7	8.1			64.7	55.1	4.7	5.1			3	3
GIUBIASCO	2565	B	3	Residenziale	II		1	60	50	70	65	67.4	57.9	7.4	7.9			64.4	54.9	4.4	4.9			3	3
GIUBIASCO	2565	B	4	Residenziale	II		1	60	50	70	65	67.1	57.5	7.1	7.5			64.1	54.5	4.1	4.5			3	3
GIUBIASCO	2565	C	0	Lavorativo	II	x	1	65	55	70	65	60.1	50.6					57.1	47.6					3	3
GIUBIASCO	2565	C	1	Residenziale	II		1	60	50	70	65	61.7	52.2	1.7	2.2			58.7	49.2					3	3
GIUBIASCO	2565	C	2	Residenziale	II		1	60	50	70	65	62.3	52.8	2.3	2.8			59.3	49.8					3	3
GIUBIASCO	2565	C	3	Residenziale	II		1	60	50	70	65	62.5	52.9	2.5	2.9			59.5	49.9					3	3
GIUBIASCO	2565	C	4	Residenziale	II		1	60	50	70	65	62.5	53	2.5	3			59.5	50					3	3
GIUBIASCO	2565	D	0	Lavorativo	II	x	1	65	55	70	65	61.8	52.2					58.8	49.2					3	3
GIUBIASCO	2565	D	1	Residenziale	II		1	60	50	70	65	63.2	53.7	3.2	3.7			60.2	50.7	0.2	0.7			3	3
GIUBIASCO	2565	D	2	Residenziale	II		1	60	50	70	65	63.7	54.2	3.7	4.2			60.7	51.2	0.7	1.2			3	3

SEZIONE	Mappale	Lettera	Piano	Utilizzo piano	GdS	OIF Art. 42	Correttivo rot./inc.	VLI G	VLI N	VA G	VA N	Situazione prima del risanamento						Situazione dopo il risanamento							
												Lr G	Lr N	Lr>VLI G	Lr>VLI N	Lr>=VA G	Lr>=VA N	Lr G	Lr N	Lr>VLI G	Lr>VLI N	Lr>=VA G	Lr>=VA N	Lr diff G	Lr diff N
GIUBIASCO	2565	D	3	Residenziale	II		1	60	50	70	65	63.8	54.3	3.8	4.3			60.8	51.3	0.8	1.3			3	3
GIUBIASCO	2565	D	4	Residenziale	II		1	60	50	70	65	63.8	54.3	3.8	4.3			60.8	51.3	0.8	1.3			3	3
GIUBIASCO	2565	E	0	Lavorativo	II	x		65	55	70	65	67.5	58	2.5	3			64.5	55					3	3
GIUBIASCO	2565	E	1	Residenziale	II			60	50	70	65	68	58.5	8	8.5			65	55.5	5	5.5			3	3
GIUBIASCO	2565	E	2	Residenziale	II			60	50	70	65	67.7	58.2	7.7	8.2			64.7	55.2	4.7	5.2			3	3
GIUBIASCO	2565	E	3	Residenziale	II			60	50	70	65	67.2	57.7	7.2	7.7			64.2	54.7	4.2	4.7			3	3
GIUBIASCO	2565	E	4	Residenziale	II			60	50	70	65	66.5	57	6.5	7			63.5	54	3.5	4			3	3
GIUBIASCO	2565	F	0	Lavorativo	II	x		65	55	70	65	63.9	54.4					60.9	51.4					3	3
GIUBIASCO	2565	F	1	Residenziale	II			60	50	70	65	65.8	56.3	5.8	6.3			62.8	53.3	2.8	3.3			3	3
GIUBIASCO	2565	F	2	Residenziale	II			60	50	70	65	65.8	56.3	5.8	6.3			62.8	53.3	2.8	3.3			3	3
GIUBIASCO	2565	F	3	Residenziale	II			60	50	70	65	65.5	56	5.5	6			62.5	53	2.5	3			3	3
GIUBIASCO	2565	F	4	Residenziale	II			60	50	70	65	65.2	55.7	5.2	5.7			62.2	52.7	2.2	2.7			3	3
GIUBIASCO	2566	A	0	Lavorativo	II	x	1	65	55	70	65	69.5	59.9	4.5	4.9			66.5	56.9	1.5	1.9			3	3
GIUBIASCO	2566	B	0	Lavorativo	II	x		65	55	70	65	59.9	50.3					56.9	47.3					3	3
GIUBIASCO	2569	A	0	Lavorativo	II	x		65	55	70	65	67.7	58.1	2.7	3.1			64.6	55					3.1	3.1
GIUBIASCO	2569	A	1	Lavorativo	II	x		65	55	70	65	66.6	57	1.6	2			63.4	53.8					3.2	3.2
GIUBIASCO	2597	E	0	Residenziale	III			65	55	70	65	60.7	51					57.8	48.1					2.9	2.9
GIUBIASCO	2597	E	1	Residenziale	III			65	55	70	65	61.4	51.7					58.5	48.8					2.9	2.9
GIUBIASCO	2599	C	1	Residenziale	II			60	50	70	65	63.9	54.3	3.9	4.3			60.9	51.3	0.9	1.3			3	3
GIUBIASCO	2599	C	2	Residenziale	II			60	50	70	65	64	54.4	4	4.4			61	51.4	1	1.4			3	3
GIUBIASCO	2599	C	3	Residenziale	II			60	50	70	65	64	54.4	4	4.4			61	51.4	1	1.4			3	3
GIUBIASCO	2599	C	4	Residenziale	II			60	50	70	65	63.9	54.3	3.9	4.3			60.9	51.3	0.9	1.3			3	3
GIUBIASCO	2599	C	5	Residenziale	II			60	50	70	65	63.7	54.1	3.7	4.1			60.7	51.1	0.7	1.1			3	3
GIUBIASCO	2600	A	0	Residenziale	II			60	50	70	65	52.1	42.5					49.3	39.7					2.8	2.8
GIUBIASCO	2609	A	0	Residenziale	II			60	50	70	65	66.4	54.1	6.4	4.1			62.4	50.2	2.4	0.2			4	3.9
GIUBIASCO	2609	A	1	Residenziale	II			60	50	70	65	66.5	54.2	6.5	4.2			62.5	50.3	2.5	0.3			4	3.9
GIUBIASCO	2609	A	2	Residenziale	II			60	50	70	65	66	53.9	6	3.9			62.1	50	2.1				3.9	3.9
GIUBIASCO	2609	A	3	Residenziale	II			60	50	70	65	65.5	53.6	5.5	3.6			61.6	49.8	1.6				3.9	3.8
GIUBIASCO	2609	A	4	Residenziale	II			60	50	70	65	64.9	53.1	4.9	3.1			61.1	49.4	1.1				3.8	3.7
GIUBIASCO	2631	A	0	Residenziale	II			60	50	70	65	54	39.7					50.1	35.7					3.9	4
GIUBIASCO	2631	A	1	Residenziale	II			60	50	70	65	63.2	48.8	3.2				59.3	44.9					3.9	3.9
GIUBIASCO	2636	C	1	Residenziale	II			60	50	70	65	51.1	41.6					48.2	38.7					2.9	2.9
GIUBIASCO	2636	C	2	Residenziale	II			60	50	70	65	52.5	43					49.6	40					2.9	3
GIUBIASCO	2636	D	0	Residenziale	II			60	50	70	65	61.8	52.5	1.8	2.5			58.9	49.6					2.9	2.9
GIUBIASCO	2636	D	1	Residenziale	II			60	50	70	65	62.7	53.3	2.7	3.3			59.8	50.5		0.5			2.9	2.8
GIUBIASCO	2636	D	2	Residenziale	II			60	50	70	65	62.8	53.5	2.8	3.5			60.1	50.8	0.1	0.8			2.7	2.7
GIUBIASCO	2637	A	0	Residenziale	II			60	50	70	65	63.7	54.3	3.7	4.3			60.8	51.4	0.8	1.4			2.9	2.9
GIUBIASCO	2637	A	1	Residenziale	II			60	50	70	65	64.4	55.1	4.4	5.1			61.6	52.2	1.6	2.2			2.8	2.9
GIUBIASCO	2639	A	1	Residenziale	II			60	50	70	65	70.4	60.8	10.4	10.8	0.4		67.4	57.8	7.4	7.8			3	3
GIUBIASCO	2639	A	2	Residenziale	II			60	50	70	65	70.3	60.8	10.3	10.8	0.3		67.3	57.8	7.3	7.8			3	3
GIUBIASCO	2639	A	3	Residenziale	II			60	50	70	65	70.1	60.5	10.1	10.5	0.1		67.1	57.5	7.1	7.5			3	3
GIUBIASCO	2644	A	0	Residenziale	II			60	50	70	65	65.6	56	5.6	6			62.6	53	2.6	3			3	3
GIUBIASCO	2644	A	1	Residenziale	II			60	50	70	65	66.3	56.7	6.3	6.7			63.3	53.7	3.3	3.7			3	3
GIUBIASCO	2644	A	2	Residenziale	II			60	50	70	65	66.3	56.7	6.3	6.7			63.3	53.7	3.3	3.7			3	3
GIUBIASCO	2644	A	3	Residenziale	II			60	50	70	65	66	56.4	6	6.4			63	53.4	3	3.4			3	3
GIUBIASCO	2644	A	4	Residenziale	II			60	50	70	65	65.6	56	5.6	6			62.6	53	2.6	3			3	3
GIUBIASCO	2648	A	0	Residenziale	II			60	50	70	65	54.9	41					54.8	40.9					0.1	0.1
GIUBIASCO	2648	A	1	Residenziale	II			60	50	70	65	56.3	42.4					56.2	42.3					0.1	0.1
GIUBIASCO	2651	A	0	Residenziale	II			60	50	70	65	61.2	51.7	1.2	1.7			58.2	48.7					3	3
GIUBIASCO	2651	A	1	Residenziale	II			60	50	70	65	64.8	55.3	4.8	5.3			61.8	52.3	1.8	2.3			3	3
GIUBIASCO	2651	A	2	Residenziale	II			60	50	70	65	64.9	55.4	4.9	5.4			61.9	52.4	1.9	2.4			3	3
GIUBIASCO	2651	A	3	Residenziale	II			60	50	70	65	64.7	55.2	4.7	5.2			61.7	52.2	1.7	2.2			3	3
GIUBIASCO	2651	A	4	Residenziale	II			60	50	70	65	64.6	55	4.6	5			61.6	52	1.6	2			3	3
GIUBIASCO	2651	A	5	Residenziale	II			60	50	70	65	64.3	54.8	4.3	4.8			61.3	51.8	1.3	1.8			3	3
GIUBIASCO	2651	A	6	Residenziale	II			60	50	70	65	64.1	54.6	4.1	4.6			61.1	51.6	1.1	1.6			3	3

SEZIONE	Mappale	Lettera	Piano	Utilizzo piano	GdS	OIF Art. 42	Correttivo rot./inc.	Situazione prima del risanamento								Situazione dopo il risanamento									
								VLI G	VLI N	VA G	VA N	Lr G	Lr N	Lr>VLI G	Lr>VLI N	Lr>=VA G	Lr>=VA N	Lr G	Lr N	Lr>VLI G	Lr>VLI N	Lr>=VA G	Lr>=VA N	Lr diff G	Lr diff N
GIUBIASCO	2653	A	0	Lavorativo	II	x		65	55	70	65	58.7	49.2					55.7	46.2					3	3
GIUBIASCO	2653	A	1	Residenziale	II			60	50	70	65	61.2	51.7	1.2	1.7			58.2	48.7					3	3
GIUBIASCO	2653	A	2	Residenziale	II			60	50	70	65	62.2	52.7	2.2	2.7			59.2	49.7					3	3
GIUBIASCO	2653	A	3	Residenziale	II			60	50	70	65	62.3	52.8	2.3	2.8			59.3	49.8					3	3
GIUBIASCO	2653	A	4	Residenziale	II			60	50	70	65	62.4	52.9	2.4	2.9			59.4	49.9					3	3
GIUBIASCO	2653	A	5	Residenziale	II			60	50	70	65	62.4	52.9	2.4	2.9			59.4	49.9					3	3
GIUBIASCO	2653	A	6	Residenziale	II			60	50	70	65	62.3	52.8	2.3	2.8			59.3	49.8					3	3
GIUBIASCO	2653	E	0	Lavorativo	II	x		65	55	70	65	59	49.5					56	46.5					3	3
GIUBIASCO	2653	E	1	Residenziale	II			60	50	70	65	62.3	52.8	2.3	2.8			59.3	49.8					3	3
GIUBIASCO	2653	E	2	Residenziale	II			60	50	70	65	63.1	53.6	3.1	3.6			60.1	50.6	0.1	0.6			3	3
GIUBIASCO	2653	E	3	Residenziale	II			60	50	70	65	63.2	53.7	3.2	3.7			60.2	50.7	0.2	0.7			3	3
GIUBIASCO	2653	E	4	Residenziale	II			60	50	70	65	63.2	53.7	3.2	3.7			60.2	50.7	0.2	0.7			3	3
GIUBIASCO	2653	E	5	Residenziale	II			60	50	70	65	63.2	53.7	3.2	3.7			60.2	50.7	0.2	0.7			3	3
GIUBIASCO	2653	E	6	Residenziale	II			60	50	70	65	63.2	53.7	3.2	3.7			60.2	50.7	0.2	0.7			3	3
GIUBIASCO	2653	G	0	Lavorativo	II	x		65	55	70	65	58.4	48.9					55.4	45.9					3	3
GIUBIASCO	2654	I	0	Lavorativo	II	x		65	55	70	65	66.6	57.1	1.6	2.1			63.6	54.1					3	3
GIUBIASCO	2654	I	1	Residenziale	II			60	50	70	65	65.9	56.4	5.9	6.4			62.9	53.4	2.9	3.4			3	3
GIUBIASCO	2654	I	2	Residenziale	II			60	50	70	65	65.7	56.2	5.7	6.2			62.7	53.2	2.7	3.2			3	3
GIUBIASCO	2654	I	3	Residenziale	II			60	50	70	65	65.4	55.9	5.4	5.9			62.4	52.9	2.4	2.9			3	3
GIUBIASCO	2654	I	4	Residenziale	II			60	50	70	65	65.1	55.5	5.1	5.5			62.1	52.5	2.1	2.5			3	3
GIUBIASCO	2654	I	5	Residenziale	II			60	50	70	65	64.7	55.2	4.7	5.2			61.7	52.2	1.7	2.2			3	3
GIUBIASCO	2654	I	6	Residenziale	II			60	50	70	65	64.3	54.8	4.3	4.8			61.3	51.8	1.3	1.8			3	3
GIUBIASCO	2657	A	1	Residenziale	II			60	50	70	65	65.8	56.2	5.8	6.2			62.8	53.2	2.8	3.2			3	3
GIUBIASCO	2659	I	0	Campo libero	II			60	50	70	65	64.7	50.2	4.7	0.2			60.7	46.2	0.7				4	4
GIUBIASCO	2665	A	0	Residenziale	II			60	50	70	65	55	41.3					54.9	41.2					0.1	0.1
GIUBIASCO	2665	A	1	Residenziale	II			60	50	70	65	58.4	44.7					58.3	44.7					0.1	
GIUBIASCO	2698	A	0	Residenziale	II		1	60	50	70	65	65.3	55.6	5.3	5.6			62.3	52.6	2.3	2.6			3	3
GIUBIASCO	2698	A	1	Residenziale	II		1	60	50	70	65	71.7	62	11.7	12	1.7		68.7	59	8.7	9			3	3
GIUBIASCO	2698	A	2	Residenziale	II		1	60	50	70	65	71.7	62	11.7	12	1.7		68.6	59	8.6	9			3.1	3
GIUBIASCO	2698	A	3	Residenziale	II		1	60	50	70	65	71.3	61.6	11.3	11.6	1.3		68.2	58.6	8.2	8.6			3.1	3
GIUBIASCO	2698	A	4	Residenziale	II		1	60	50	70	65	70.8	61.2	10.8	11.2	0.8		67.8	58.1	7.8	8.1			3	3.1
GIUBIASCO	2722	C	0	Residenziale	II			60	50	70	65	52	42.7					49.2	39.9					2.8	2.8
GIUBIASCO	2722	C	1	Residenziale	II			60	50	70	65	55.7	46.4					52.9	43.5					2.8	2.9
GIUBIASCO	2733	A	0	Residenziale	II			60	50	70	65	53.4	43.8					50.4	40.8					3	3
GIUBIASCO	2733	B	0	Residenziale	II			60	50	70	65	60.7	51.2	0.7	1.2			57.8	48.2					2.9	3
GIUBIASCO	2744	A	0	Residenziale	II			60	50	70	65	65.4	50.8	5.4	0.8			61.4	46.8	1.4				4	4
GIUBIASCO	2744	A	1	Residenziale	II			60	50	70	65	64.5	49.9	4.5				60.5	45.9	0.5				4	4
GIUBIASCO	2744	A	2	Residenziale	II			60	50	70	65	63.2	48.6	3.2				59.2	44.6					4	4
GIUBIASCO	2746	A	1	Residenziale	II			60	50	70	65	61.4	51.8	1.4	1.8			58.4	48.8					3	3
GIUBIASCO	2747	A	0	Residenziale	II			60	50	70	65	57.5	47.9					54.5	45					3	2.9
GIUBIASCO	2747	A	1	Residenziale	II			60	50	70	65	59.9	50.3		0.3			57	47.4					2.9	2.9
GIUBIASCO	2748	E	0	Residenziale	II			60	50	70	65	70	60.4	10	10.4			67	57.4	7	7.4			3	3
GIUBIASCO	2748	E	1	Residenziale	II			60	50	70	65	71.7	62.1	11.7	12.1	1.7		68.7	59.1	8.7	9.1			3	3
GIUBIASCO	2772	A	0	Residenziale	II			60	50	70	65	62.5	48.6	2.5				62.5	48.5	2.5					0.1
GIUBIASCO	2772	A	1	Residenziale	II			60	50	70	65	62.1	48.1	2.1				62	48.1	2				0.1	
GIUBIASCO	2773	C	0	Residenziale	II			60	50	70	65	52	37.6					48.2	33.8					3.8	3.8
GIUBIASCO	2773	C	1	Residenziale	II			60	50	70	65	57.6	43.2					53.8	39.5					3.8	3.7
GIUBIASCO	2777	C	0	Residenziale	II			60	50	70	65	58.4	48.9					55.4	45.9					3	3
GIUBIASCO	2777	C	1	Residenziale	II			60	50	70	65	60.4	50.9	0.4	0.9			57.4	47.9					3	3
GIUBIASCO	2789	A	0	Residenziale	II			60	50	70	65	73.5	63.9	13.5	13.9	3.5		70.5	60.9	10.5	10.9	0.5		3	3
GIUBIASCO	2789	A	1	Residenziale	II			60	50	70	65	73.3	63.7	13.3	13.7	3.3		70.3	60.7	10.3	10.7	0.3		3	3
GIUBIASCO	2790	A	0	Residenziale	III		1	65	55	70	65	52.4	42.8					49.4	39.8					3	3
GIUBIASCO	2790	A	1	Residenziale	III		1	65	55	70	65	54.8	45.2					51.8	42.2					3	3
GIUBIASCO	2790	A	2	Residenziale	III		1	65	55	70	65	56.8	47.2					53.8	44.2					3	3
GIUBIASCO	2798	A	0	Residenziale	II			60	50	70	65	57.3	47.7					54.3	44.7					3	3

SEZIONE	Mappale	Lettera	Piano	Utilizzo piano	GdS	OIF Art. 42	Correttivo rot./inc.	Situazione prima del risanamento								Situazione dopo il risanamento									
								VLI G	VLI N	VA G	VA N	Lr G	Lr N	Lr>VLI G	Lr>VLI N	Lr>=VA G	Lr>=VA N	Lr G	Lr N	Lr>VLI G	Lr>VLI N	Lr>=VA G	Lr>=VA N	Lr diff G	Lr diff N
GIUBIASCO	2798	A	1	Residenziale	II			60	50	70	65	60.8	51.2	0.8	1.2			57.8	48.2					3	3
GIUBIASCO	2816	A	0	Lavorativo	III	x		70	60	70	65	50.6	40.4					50.6	40.4						
GIUBIASCO	2816	A	1	Lavorativo	III	x		70	60	70	65	53.8	43.5					53.7	43.5					0.1	
GIUBIASCO	2816	A	2	Lavorativo	III	x		70	60	70	65	55.1	44.9					55.1	44.8						0.1
GIUBIASCO	2816	B	0	Lavorativo	III	x		70	60	70	65	40.6	30.2					40.5	30.2					0.1	
GIUBIASCO	2816	B	1	Lavorativo	III	x		70	60	70	65	44.4	34					44.4	34						
GIUBIASCO	2816	B	2	Lavorativo	III	x		70	60	70	65	48	37.6					47.9	37.6					0.1	
GIUBIASCO	2816	D	0	Lavorativo	III	x		70	60	70	65	49.3	39.1					49.2	39					0.1	0.1
GIUBIASCO	2816	D	1	Lavorativo	III	x		70	60	70	65	52.5	42.3					52.5	42.3						
GIUBIASCO	2816	D	2	Lavorativo	III	x		70	60	70	65	54.2	43.9					54.2	43.9						
GIUBIASCO	2818	C	0	Lavorativo	III	x		70	60	70	65	41.3	31					41.3	30.9						0.1
GIUBIASCO	2818	C	1	Lavorativo	III	x		70	60	70	65	41.4	31.1					41.3	31					0.1	0.1
GIUBIASCO	2820	A	0	Lavorativo	II	x		65	55	70	65	68.3	58.8	3.3	3.8			65.3	55.8	0.3	0.8			3	3
GIUBIASCO	2820	A	1	Lavorativo	II	x		65	55	70	65	67.8	58.3	2.8	3.3			64.8	55.3		0.3			3	3
GIUBIASCO	2820	C	0	Lavorativo	II	x		65	55	70	65	73.1	63.6	8.1	8.6	3.1		70.1	60.6	5.1	5.6	0.1		3	3
GIUBIASCO	2820	C	1	Residenziale	II			60	50	70	65	72.5	63	12.5	13	2.5		69.5	60	9.5	10			3	3
GIUBIASCO	2820	D	0	Lavorativo	II	x		65	55	70	65	67.5	58	2.5	3			64.5	55					3	3
GIUBIASCO	2821	A	0	Lavorativo	III	x		70	60	70	65	68.9	58.9					68.8	58.8					0.1	0.1
GIUBIASCO	2821	A	1	Residenziale	III			65	55	70	65	67.8	57.9	2.8	2.9			67.8	57.8	2.8	2.8				0.1
GIUBIASCO	2851	C	1	Residenziale	II			60	50	70	65	58.1	48.5					57.1	47.5					1	1
GIUBIASCO	2851	C	2	Residenziale	II			60	50	70	65	58.5	48.9					57.5	47.9					1	1
GIUBIASCO	2863	A	0	Residenziale	II			60	50	70	65	50.9	41.3					47.9	38.3					3	3
GIUBIASCO	2863	A	1	Residenziale	II			60	50	70	65	53.2	43.6					50.2	40.6					3	3
GIUBIASCO	2874	C	1	Residenziale	II			60	50	70	65	68.7	59.1	8.7	9.1			65.4	55.7	5.4	5.7			3.3	3.4
GIUBIASCO	2874	C	2	Residenziale	II			60	50	70	65	68.3	58.7	8.3	8.7			65.1	55.4	5.1	5.4			3.2	3.3
GIUBIASCO	2875	A	1	Residenziale	II			60	50	70	65	60.3	50.7	0.3	0.7			59.3	49.8					1	0.9
GIUBIASCO	2882	D	1	Lavorativo	III	x	1	70	60	70	65	77.8	68.5	7.8	8.5	7.8	3.5	77.7	68.4	7.7	8.4	7.7	3.4	0.1	0.1
GIUBIASCO	2883	C	0	Residenziale	II			60	50	70	65	53.9	43.7					50.9	40.7					3	3
GIUBIASCO	2883	C	1	Residenziale	II			60	50	70	65	54	43.8					51	40.8					3	3
GIUBIASCO	2885	A	0	Lavorativo	III	x		70	60	70	65	55.8	46.2					52.8	43.2					3	3
GIUBIASCO	2885	B	0	Lavorativo	III	x		70	60	70	65	69	59.4					66	56.4					3	3
GIUBIASCO	2885	B	1	Lavorativo	III	x		70	60	70	65	69.1	59.5					66.1	56.5					3	3
GIUBIASCO	2886	A	0	Lavorativo	II	x	1	65	55	70	65	72	62.3	7	7.3	2		69	59.3	4	4.3			3	3
GIUBIASCO	2887	C	0	Residenziale	II			60	50	70	65	50.7	41					47.7	38					3	3
GIUBIASCO	2887	C	1	Residenziale	II			60	50	70	65	55.4	45.7					52.4	42.7					3	3
GIUBIASCO	2888	C	0	Residenziale	II			60	50	70	65	58.5	48.5					55.3	45.4					3.2	3.1
GIUBIASCO	2888	C	1	Residenziale	II			60	50	70	65	60.7	50.8	0.7	0.8			57.6	47.7					3.1	3.1
GIUBIASCO	2889	C	0	Residenziale	II			60	50	70	65	51.5	41.9					48.5	38.9					3	3
GIUBIASCO	2889	C	1	Residenziale	II			60	50	70	65	52.5	42.8					49.5	39.8					3	3
GIUBIASCO	2890	C	0	Residenziale	II			60	50	70	65	44.8	34.9					41.7	31.9					3.1	3
GIUBIASCO	2890	C	1	Residenziale	II			60	50	70	65	48.2	38.3					45.1	35.3					3.1	3
GIUBIASCO	2892	A	0	Residenziale	II			60	50	70	65	57.7	48.1					54.7	45.1					3	3
GIUBIASCO	2892	A	1	Residenziale	II			60	50	70	65	61.6	52	1.6	2			58.6	49					3	3
GIUBIASCO	2893	A	0	Residenziale	II			60	50	70	65	50.6	41					47.6	38					3	3
GIUBIASCO	2893	A	1	Residenziale	II			60	50	70	65	52.4	42.8					49.4	39.9					3	2.9
GIUBIASCO	2894	A	0	Residenziale	II			60	50	70	65	53.4	43.8					50.4	40.8					3	3
GIUBIASCO	2894	A	1	Residenziale	II			60	50	70	65	56	46.4					53	43.4					3	3
GIUBIASCO	2917	A	0	Residenziale	II			60	50	70	65	44	32.7					43	31					1	1.7
GIUBIASCO	2917	A	1	Residenziale	II			60	50	70	65	49.8	38.9					48.1	36.4					1.7	2.5
GIUBIASCO	2928	A	0	Residenziale	II			60	50	70	65	64.5	49.9	4.5				60.5	45.9	0.5				4	4
GIUBIASCO	2928	A	1	Residenziale	II			60	50	70	65	64.1	49.5	4.1				60.2	45.6	0.2				3.9	3.9
GIUBIASCO	2929	A	0	Residenziale	II			60	50	70	65	63.8	49.2	3.8				59.8	45.2					4	4
GIUBIASCO	2929	A	1	Residenziale	II			60	50	70	65	63.3	48.7	3.3				59.3	44.7					4	4
GIUBIASCO	2949	A	0	Residenziale	III		1	65	55	70	65	45.5	35.8					42.5	32.8					3	3
GIUBIASCO	2949	A	1	Residenziale	III		1	65	55	70	65	48.2	38.6					45.2	35.6					3	3

SEZIONE	Mappale	Lettera	Piano	Utilizzo piano	GdS	OIF Art. 42	Correttivo rot./inc.	Situazione prima del risanamento								Situazione dopo il risanamento									
								VLI G	VLI N	VA G	VA N	Lr G	Lr N	Lr>VLI G	Lr>VLI N	Lr>=VA G	Lr>=VA N	Lr G	Lr N	Lr>VLI G	Lr>VLI N	Lr>=VA G	Lr>=VA N	Lr diff G	Lr diff N
GIUBIASCO	2949	A	2	Residenziale	III		1	65	55	70	65	49.8	40.3					46.8	37.3					3	3
GIUBIASCO	2949	A	3	Residenziale	III		1	65	55	70	65	52.7	43.1					49.8	40.1					2.9	3
GIUBIASCO	2950	A	0	Lavorativo	III	x		70	60	70	65	44.6	34.3					44.5	34.3					0.1	
GIUBIASCO	2950	A	1	Lavorativo	III	x		70	60	70	65	49.6	39.3					49.6	39.3						
GIUBIASCO	2951	A	0	Lavorativo	III	x		70	60	70	65	45.2	34.8					45.2	34.8						
GIUBIASCO	2951	A	1	Lavorativo	III	x		70	60	70	65	46.4	36					46.4	36						
GIUBIASCO	2953	1	0	Campo libero	II			60	50	70	65	57.7	44					57.6	43.9					0.1	0.1
GIUBIASCO	2970	A	0	Residenziale	II			60	50	70	65	51.5	37.2					47.7	33.4					3.8	3.8
GIUBIASCO	2970	A	1	Residenziale	II			60	50	70	65	53.4	39					49.6	35.2					3.8	3.8
GIUBIASCO	2970	A	2	Residenziale	II			60	50	70	65	53.7	39.3					49.9	35.5					3.8	3.8
GIUBIASCO	2977	1	0	Campo libero	II			60	50	70	65	65.5	56	5.5	6			62.5	53	2.5	3			3	3
GIUBIASCO	2978	A	0	Residenziale	II			60	50	70	65	44.1	29.6					40.3	25.8					3.8	3.8
GIUBIASCO	2978	A	1	Residenziale	II			60	50	70	65	49.7	35.2					45.8	31.3					3.9	3.9
GIUBIASCO	2985	E	0	Residenziale	II			60	50	70	65	62.2	47.8	2.2				59.1	44.7					3.1	3.1
GIUBIASCO	2997	1	0	Campo libero	II			60	50	70	65	48.9	35.8					46.5	33.4					2.4	2.4
GIUBIASCO	3017	A	0	Lavorativo	III	x		70	60	70	65	62.2	51.8					62.2	51.8						
GIUBIASCO	3017	A	1	Lavorativo	III	x		70	60	70	65	62.5	52.1					62.5	52.1						
GIUBIASCO	3023	A	0	Lavorativo	III	x		70	60	70	65	39.7	29.4					39.6	29.3					0.1	0.1
GIUBIASCO	3023	A	1	Lavorativo	III	x		70	60	70	65	42.2	31.9					42.1	31.8					0.1	0.1
GIUBIASCO	3028	A	0	Lavorativo	III	x		70	60	70	65	46.4	36.1					46.4	36.1						
GIUBIASCO	3028	A	1	Lavorativo	III	x		70	60	70	65	47.9	37.5					47.9	37.5						
GIUBIASCO	3029	A	0	Residenziale	II			60	50	70	65	44.1	31.9					40.8	29					3.3	2.9
GIUBIASCO	3029	A	1	Residenziale	II			60	50	70	65	45.1	32.9					41.8	30.1					3.3	2.8
GIUBIASCO	3034	A	0	Residenziale	II			60	50	70	65	52.3	42.8					49.3	39.8					3	3
GIUBIASCO	3034	A	1	Residenziale	II			60	50	70	65	57.6	48.1					54.6	45.1					3	3
GIUBIASCO	3034	A	2	Residenziale	II			60	50	70	65	59	49.5					56	46.5					3	3
GIUBIASCO	3034	A	3	Residenziale	II			60	50	70	65	59.5	50					56.5	47					3	3
GIUBIASCO	3034	A	4	Residenziale	II			60	50	70	65	60.1	50.6	0.1	0.6			57.1	47.6					3	3
GIUBIASCO	3034	B	0	Residenziale	II			60	50	70	65	53.6	44.1					50.6	41.1					3	3
GIUBIASCO	3034	B	1	Residenziale	II			60	50	70	65	55.4	45.9					52.4	42.9					3	3
GIUBIASCO	3034	B	2	Residenziale	II			60	50	70	65	58.2	48.7					55.2	45.7					3	3
GIUBIASCO	3034	B	3	Residenziale	II			60	50	70	65	59.3	49.8					56.3	46.8					3	3
GIUBIASCO	3034	B	4	Residenziale	II			60	50	70	65	59.8	50.3		0.3			56.8	47.3					3	3
GIUBIASCO	3041	A	0	Residenziale	II			60	50	70	65	40.8	30.7					38.1	28.2					2.7	2.5
GIUBIASCO	3041	A	1	Residenziale	II			60	50	70	65	41.8	31.7					39	29.1					2.8	2.6
GIUBIASCO	3044	A	0	Residenziale	II			60	50	70	65	60.9	47.4	0.9				56.9	43.5					4	3.9
GIUBIASCO	3044	A	1	Residenziale	II			60	50	70	65	61	47.6	1				57	43.6					4	4
GIUBIASCO	3044	A	2	Residenziale	II			60	50	70	65	60.9	47.6	0.9				56.9	43.6					4	4
GIUBIASCO	3047	C	0	Residenziale	II			60	50	70	65	60.3	50.8	0.3	0.8			57.3	47.8					3	3
GIUBIASCO	3047	C	1	Residenziale	II			60	50	70	65	67.6	58.1	7.6	8.1			64.6	55.1	4.6	5.1			3	3
GIUBIASCO	3047	C	2	Residenziale	II			60	50	70	65	67.6	58.1	7.6	8.1			64.6	55.1	4.6	5.1			3	3
GIUBIASCO	3047	C	3	Residenziale	II			60	50	70	65	67.3	57.8	7.3	7.8			64.3	54.8	4.3	4.8			3	3
GIUBIASCO	3047	C	4	Residenziale	II			60	50	70	65	66.8	57.3	6.8	7.3			63.8	54.3	3.8	4.3			3	3
GIUBIASCO	3048	C	0	Residenziale	II			60	50	70	65	64.1	54.6	4.1	4.6			61.1	51.6	1.1	1.6			3	3
GIUBIASCO	3048	C	1	Residenziale	II			60	50	70	65	66.4	56.9	6.4	6.9			63.4	53.9	3.4	3.9			3	3
GIUBIASCO	3048	C	2	Residenziale	II			60	50	70	65	66.3	56.8	6.3	6.8			63.3	53.8	3.3	3.8			3	3
GIUBIASCO	3048	C	3	Residenziale	II			60	50	70	65	66.1	56.6	6.1	6.6			63.1	53.6	3.1	3.6			3	3
GIUBIASCO	3048	C	4	Residenziale	II			60	50	70	65	65.8	56.3	5.8	6.3			62.8	53.3	2.8	3.3			3	3
GIUBIASCO	3050	A	0	Residenziale	II			60	50	70	65	62.5	48	2.5				58.5	44					4	4
GIUBIASCO	3050	A	1	Residenziale	II			60	50	70	65	62.4	47.9	2.4				58.4	43.9					4	4
GIUBIASCO	3060	A	1	Residenziale	II			60	50	70	65	43.6	31.3					43	30.4					0.6	0.9
GIUBIASCO	3060	C	0	Residenziale	II			60	50	70	65	60.5	46.8	0.5				60.4	46.7	0.4				0.1	0.1
GIUBIASCO	3060	C	1	Residenziale	II			60	50	70	65	63.5	49.9	3.5				63.5	49.8	3.5					0.1
GIUBIASCO	3061	A	0	Residenziale	II			60	50	70	65	47.1	34					46.8	33.5					0.3	0.5
GIUBIASCO	3061	A	1	Residenziale	II			60	50	70	65	52.6	39.1					52.5	38.9					0.1	0.2

SEZIONE	Mappale	Lettera	Piano	Utilizzo piano	GdS	OIF Art. 42	Correttivo rot./inc.	Situazione prima del risanamento								Situazione dopo il risanamento													
								VLI G	VLI N	VA G	VA N	Lr G	Lr N	Lr>VLI G	Lr>VLI N	Lr>=VA G	Lr>=VA N	Lr G	Lr N	Lr>VLI G	Lr>VLI N	Lr>=VA G	Lr>=VA N	Lr diff G	Lr diff N				
GIUBIASCO	3064	C	0	Residenziale	II			60	50	70	65	59.1	45.4					59.1	45.3									0.1	
GIUBIASCO	3064	C	1	Residenziale	II			60	50	70	65	63.1	49.3	3.1				63.1	49.3	3.1									
GIUBIASCO	3066	C	0	Residenziale	II		1	60	50	70	65	69.3	59.7	9.3	9.7			65.6	55.9	5.6	5.9						3.7	3.8	
GIUBIASCO	3066	C	1	Residenziale	II		1	60	50	70	65	69.3	59.7	9.3	9.7			65.6	55.9	5.6	5.9						3.7	3.8	
GIUBIASCO	3067	C	0	Residenziale	II		1	60	50	70	65	62.1	52.3	2.1	2.3			58.5	48.6								3.6	3.7	
GIUBIASCO	3067	C	1	Residenziale	II		1	60	50	70	65	62.2	52.5	2.2	2.5			58.6	48.7								3.6	3.8	
GIUBIASCO	3068	C	0	Residenziale	II			60	50	70	65	52.5	42.9					49.5	39.9								3	3	
GIUBIASCO	3068	C	1	Residenziale	II			60	50	70	65	53.7	44.1					50.7	41.1								3	3	
GIUBIASCO	3069	C	0	Residenziale	II		1	60	50	70	65	65.9	55.9	5.9	5.9			62.8	52.4	2.8	2.4						3.1	3.5	
GIUBIASCO	3069	C	1	Residenziale	II		1	60	50	70	65	65.8	55.8	5.8	5.8			62.6	52.3	2.6	2.3						3.2	3.5	
GIUBIASCO	3070	C	0	Residenziale	II		1	60	50	70	65	52.2	42.4					50.3	40.4								1.9	2	
GIUBIASCO	3070	C	1	Residenziale	II		1	60	50	70	65	53.9	44.2					51.7	41.9								2.2	2.3	
GIUBIASCO	3071	C	0	Residenziale	II		1	60	50	70	65	66.1	56	6.1	6			63.1	52.6	3.1	2.6						3	3.4	
GIUBIASCO	3071	C	1	Residenziale	II		1	60	50	70	65	65.9	55.8	5.9	5.8			62.9	52.4	2.9	2.4						3	3.4	
GIUBIASCO	3075	A	1	Residenziale	II			60	50	70	65	58.8	48.9					55.7	45.9								3.1	3	
GIUBIASCO	3075	A	2	Residenziale	II			60	50	70	65	61.4	51.5	1.4	1.5			58.3	48.5								3.1	3	
GIUBIASCO	3075	O	1	Residenziale	II			60	50	70	65	60.4	50.8	0.4	0.8			57.4	47.8								3	3	
GIUBIASCO	3075	O	2	Residenziale	II			60	50	70	65	61.9	52.3	1.9	2.3			58.9	49.3								3	3	
GIUBIASCO	3082	1	0	Campo libero	II			60	50	70	65	68.3	58.4	8.3	8.4			65.4	55.5	5.4	5.5						2.9	2.9	
GIUBIASCO	3082	2	0	Campo libero	II			60	50	70	65	65.9	56.3	5.9	6.3			65.5	55.8	5.5	5.8						0.4	0.5	
GIUBIASCO	3082	3	0	Campo libero	II			60	50	70	65	51.3	41.6					51.2	41.5								0.1	0.1	
GIUBIASCO	3084	A	0	Residenziale	II			60	50	70	65	55.5	45.9					52.5	42.9								3	3	
GIUBIASCO	3084	A	1	Residenziale	II			60	50	70	65	59.2	49.7					56.2	46.7								3	3	
GIUBIASCO	3084	A	2	Residenziale	II			60	50	70	65	59.7	50.2		0.2			56.7	47.2								3	3	
GIUBIASCO	3090	A	0	Residenziale	II			60	50	70	65	51.5	37					47.5	33								4	4	
GIUBIASCO	3090	A	1	Residenziale	II			60	50	70	65	55.1	40.6					51.1	36.6								4	4	
GIUBIASCO	3099	A	0	Residenziale	II			60	50	70	65	52	42.3					49	39.4								3	2.9	
GIUBIASCO	3099	A	1	Residenziale	II			60	50	70	65	54.5	44.9					51.5	41.9								3	3	
GIUBIASCO	3100	A	0	Lavorativo	III	x		70	60	70	65	68.7	59.1					65.7	56.1								3	3	
GIUBIASCO	3100	A	1	Lavorativo	III	x		70	60	70	65	68.7	59.1					65.7	56.1								3	3	
GIUBIASCO	3100	A	2	Lavorativo	III	x		70	60	70	65	68.3	58.7					65.3	55.7								3	3	
GIUBIASCO	3100	B	0	Lavorativo	III	x		70	60	70	65	68.7	59.1					65.7	56.1								3	3	
GIUBIASCO	3101	A	0	Residenziale	II			60	50	70	65	55.4	45.9					52.6	43								2.8	2.9	
GIUBIASCO	3101	A	1	Residenziale	II			60	50	70	65	58.7	49.1					55.8	46.2								2.9	2.9	
GIUBIASCO	3102	A	0	Residenziale	II			60	50	70	65	57.5	47.9					54.5	44.9								3	3	
GIUBIASCO	3102	A	1	Residenziale	II			60	50	70	65	60	50.4		0.4			57.1	47.5								2.9	2.9	
GIUBIASCO	3103	A	0	Residenziale	II			60	50	70	65	57.4	47.8					54.4	44.8								3	3	
GIUBIASCO	3103	A	1	Residenziale	II			60	50	70	65	59.3	49.7					56.3	46.7								3	3	
GIUBIASCO	3104	A	0	Residenziale	II			60	50	70	65	56.3	46.7					53.3	43.7								3	3	
GIUBIASCO	3104	A	1	Residenziale	II			60	50	70	65	58.2	48.6					55.3	45.7								2.9	2.9	
GIUBIASCO	3105	A	0	Residenziale	II			60	50	70	65	54.9	45.3					51.9	42.3								3	3	
GIUBIASCO	3105	A	1	Residenziale	II			60	50	70	65	57	47.4					54	44.4								3	3	
GIUBIASCO	3106	A	0	Residenziale	II			60	50	70	65	70.9	61.3	10.9	11.3	0.9		67.9	58.3	7.9	8.3						3	3	
GIUBIASCO	3106	A	1	Residenziale	II			60	50	70	65	71.2	61.7	11.2	11.7	1.2		68.2	58.7	8.2	8.7						3	3	
GIUBIASCO	3107	A	0	Residenziale	II			60	50	70	65	65.1	55.7	5.1	5.7			62.1	52.7	2.1	2.7						3	3	
GIUBIASCO	3107	A	1	Residenziale	II			60	50	70	65	65.3	55.9	5.3	5.9			62.3	52.9	2.3	2.9						3	3	
GIUBIASCO	3108	A	0	Residenziale	II			60	50	70	65	63.8	54.4	3.8	4.4			60.8	51.4	0.8	1.4						3	3	
GIUBIASCO	3108	A	1	Residenziale	II			60	50	70	65	64	54.6	4	4.6			61	51.6	1	1.6						3	3	
GIUBIASCO	3109	A	0	Residenziale	II			60	50	70	65	62.9	53.5	2.9	3.5			59.9	50.5		0.5						3	3	
GIUBIASCO	3109	A	1	Residenziale	II			60	50	70	65	63.2	53.8	3.2	3.8			60.2	50.8	0.2	0.8						3	3	
GIUBIASCO	3110	A	0	Residenziale	II			60	50	70	65	61.7	52.4	1.7	2.4			58.7	49.4								3	3	
GIUBIASCO	3110	A	1	Residenziale	II			60	50	70	65	61.9	52.5	1.9	2.5			58.9	49.5								3	3	
GIUBIASCO	3111	A	0	Residenziale	II			60	50	70	65	50.7	41.1					47.8	38.3								2.9	2.8	
GIUBIASCO	3111	A	1	Residenziale	II			60	50	70	65	52.2	42.6					49.3	39.7								2.9	2.9	
GIUBIASCO	3112	A	0	Residenziale	II			60	50	70	65	43.1	33.4					40.6	31								2.5	2.4	

SEZIONE	Mappale	Lettera	Piano	Utilizzo piano	GdS	OIF Art. 42	Correttivo rot./inc.	Situazione prima del risanamento								Situazione dopo il risanamento										
								VLI G	VLI N	VA G	VA N	Lr G	Lr N	Lr>VLI G	Lr>VLI N	Lr>=VA G	Lr>=VA N	Lr G	Lr N	Lr>VLI G	Lr>VLI N	Lr>=VA G	Lr>=VA N	Lr diff G	Lr diff N	
GIUBIASCO	3112	A	1	Residenziale	II			60	50	70	65	43.2	33.5					40.6	31					2.6	2.5	
GIUBIASCO	3113	A	0	Residenziale	II			60	50	70	65	55.8	46.4					52.9	43.5					2.9	2.9	
GIUBIASCO	3113	A	1	Residenziale	II			60	50	70	65	56.7	47.2					53.7	44.3					3	2.9	
GIUBIASCO	3144	C	-1	Residenziale	II			60	50	70	65	46.1	31.8					45.1	30.7					1	1.1	
GIUBIASCO	3144	C	0	Residenziale	II			60	50	70	65	47	32.7					45.9	31.4					1.1	1.3	
GIUBIASCO	3144	C	1	Residenziale	II			60	50	70	65	47.9	33.5					46.7	32.3					1.2	1.2	
GIUBIASCO	3144	C	2	Residenziale	II			60	50	70	65	49	34.6					47.7	33.2					1.3	1.4	
GIUBIASCO	3155	A	0	Residenziale	II			60	50	70	65	59	49.4					56	46.4					3	3	
GIUBIASCO	3155	A	1	Residenziale	II			60	50	70	65	61.8	52.2	1.8	2.2			58.8	49.2					3	3	
GIUBIASCO	3164	A	0	Residenziale	II			60	50	70	65	54.4	44.8					51.4	41.8					3	3	
GIUBIASCO	3164	A	1	Residenziale	II			60	50	70	65	58.8	49.3					55.8	46.3					3	3	
GIUBIASCO	3164	A	2	Residenziale	II			60	50	70	65	61.6	52.1	1.6	2.1			58.6	49.1					3	3	
GIUBIASCO	3164	A	3	Residenziale	II			60	50	70	65	61.5	52	1.5	2			58.5	49					3	3	
GIUBIASCO	3164	A	4	Residenziale	II			60	50	70	65	61.4	51.8	1.4	1.8			58.4	48.8					3	3	
GIUBIASCO	3183	C	1	Residenziale	II			60	50	70	65	58.3	48.4					56.4	46.5					1.9	1.9	
GIUBIASCO	3183	D	0	Residenziale	II			60	50	70	65	60.5	50.6	0.5	0.6			58.5	48.6					2	2	
GIUBIASCO	3183	D	1	Residenziale	II			60	50	70	65	60.6	50.7	0.6	0.7			58.7	48.8					1.9	1.9	
GIUBIASCO	3184	C	0	Residenziale	II			60	50	70	65	53.9	44					51.1	41.2					2.8	2.8	
GIUBIASCO	3184	C	1	Residenziale	II			60	50	70	65	54.6	44.6					51.9	42					2.7	2.6	
GIUBIASCO	3185	A	0	Residenziale	II			60	50	70	65	67.1	57	7.1	7			64.2	54.1	4.2	4.1			2.9	2.9	
GIUBIASCO	3185	A	1	Residenziale	II			60	50	70	65	67.5	57.4	7.5	7.4			64.6	54.5	4.6	4.5			2.9	2.9	
GIUBIASCO	3185	A	2	Residenziale	II			60	50	70	65	67	57	7	7			64.2	54.1	4.2	4.1			2.8	2.9	
GIUBIASCO	3185	A	3	Residenziale	II			60	50	70	65	66.4	56.4	6.4	6.4			63.6	53.5	3.6	3.5			2.8	2.9	
GIUBIASCO	3188	A	0	Residenziale	II			60	50	70	65	47	33					44.5	30.4					2.5	2.6	
GIUBIASCO	3188	A	1	Residenziale	II			60	50	70	65	51.7	37.4					49	34.7					2.7	2.7	
GIUBIASCO	3198	A	1	Residenziale	II			60	50	70	65	54.2	44.6					52	42.4					2.2	2.2	
GIUBIASCO	3198	A	2	Residenziale	II			60	50	70	65	55.6	46					53.5	43.9					2.1	2.1	
GIUBIASCO	3198	B	0	Residenziale	II			60	50	70	65	58.3	48.7					55.3	45.7					3	3	
GIUBIASCO	3198	B	1	Residenziale	II			60	50	70	65	58.7	49.1					55.7	46.1					3	3	
GIUBIASCO	3198	B	2	Residenziale	II			60	50	70	65	58.8	49.2					55.8	46.2					3	3	
GIUBIASCO	3216	A	1	Residenziale	II			60	50	70	65	62.8	48.3	2.8				58.8	44.4					4	3.9	
GIUBIASCO	3216	A	2	Residenziale	II			60	50	70	65	61.7	47.3	1.7				57.8	43.4					3.9	3.9	
GIUBIASCO	3217	A	1	Residenziale	II			60	50	70	65	58.6	44.1					54.6	40.1					4	4	
GIUBIASCO	3225	A	0	Residenziale	II			60	50	70	65	56	46.4					53	43.4					3	3	
GIUBIASCO	3225	A	1	Residenziale	II			60	50	70	65	60.3	50.7	0.3	0.7			57.3	47.7					3	3	
GIUBIASCO	3225	A	2	Residenziale	II			60	50	70	65	62.2	52.6	2.2	2.6			59.3	49.6					2.9	3	
GIUBIASCO	3248	A	0	Residenziale	II			60	50	70	65	47	34.3					46.6	33.6					0.4	0.7	
GIUBIASCO	3248	A	1	Residenziale	II			60	50	70	65	51.2	38.7					50.7	37.9					0.5	0.8	
GIUBIASCO	3258	A	1	Residenziale	II			60	50	70	65	48.9	34.5					45	30.7					3.9	3.8	
GIUBIASCO	3258	A	2	Residenziale	II			60	50	70	65	53.2	38.8					49.2	34.8					4	4	
GIUBIASCO	3262	A	0	Residenziale	II			60	50	70	65	44.5	30					40.6	26.1					3.9	3.9	
GIUBIASCO	3264	B	1	Residenziale	II			60	50	70	65	54.3	39.9					50.3	36					4	3.9	
GIUBIASCO	3283	A	0	Residenziale	II			60	50	70	65	70.1	60.5	10.1	10.5	0.1		67.1	57.5	7.1	7.5			3	3	
GIUBIASCO	3283	A	1	Residenziale	II			60	50	70	65	71.4	61.8	11.4	11.8	1.4		68.4	58.8	8.4	8.8			3	3	
GIUBIASCO	3290	A	0	Residenziale	II			60	50	70	65	54.4	44.8					54.4	44.8							
GIUBIASCO	3290	A	1	Residenziale	II			60	50	70	65	55.1	45.5					54.9	45.4					0.2	0.1	
GIUBIASCO	3291	A	0	Residenziale	II			60	50	70	65	53.1	43.5					52.1	42.6					1	0.9	
GIUBIASCO	3291	A	1	Residenziale	II			60	50	70	65	54.7	45.2					53.3	43.8					1.4	1.4	
GIUBIASCO	3339	A	0	Residenziale	II			60	50	70	65	65.5	56	5.5	6			62.5	53	2.5	3			3	3	
GIUBIASCO	3339	A	1	Residenziale	II			60	50	70	65	66.7	57.2	6.7	7.2			63.7	54.2	3.7	4.2			3	3	
GIUBIASCO	3339	A	2	Residenziale	II			60	50	70	65	66.5	57	6.5	7			63.5	54	3.5	4			3	3	
GIUBIASCO	3339	A	3	Residenziale	II			60	50	70	65	66	56.5	6	6.5			63	53.5	3	3.5			3	3	
GIUBIASCO	3339	A	4	Residenziale	II			60	50	70	65	65.6	56.1	5.6	6.1			62.6	53.1	2.6	3.1			3	3	
GIUBIASCO	3339	A	5	Residenziale	II			60	50	70	65	65.2	55.7	5.2	5.7			62.2	52.7	2.2	2.7			3	3	
GIUBIASCO	3339	A	6	Residenziale	II			60	50	70	65	64.9	55.4	4.9	5.4			61.9	52.4	1.9	2.4			3	3	

SEZIONE	Mappale	Lettera	Piano	Utilizzo piano	GdS	OIF Art. 42	Correttivo rot./inc.	Situazione prima del risanamento								Situazione dopo il risanamento									
								VLI G	VLI N	VA G	VA N	Lr G	Lr N	Lr>VLI G	Lr>VLI N	Lr>=VA G	Lr>=VA N	Lr G	Lr N	Lr>VLI G	Lr>VLI N	Lr>=VA G	Lr>=VA N	Lr diff G	Lr diff N
GIUBIASCO	3345	A	0	Residenziale	II			60	50	70	65	54.3	44.7					51.4	41.8					2.9	2.9
GIUBIASCO	3345	A	1	Residenziale	II			60	50	70	65	58.3	48.7					55.3	45.7					3	3
GIUBIASCO	3345	A	2	Residenziale	II			60	50	70	65	58.9	49.4					56	46.4					2.9	3
GIUBIASCO	3362	A	0	Residenziale	II			60	50	70	65	55.7	42.2					52.7	39.2					3	3
GIUBIASCO	3362	A	1	Residenziale	II			60	50	70	65	56.8	43.9					53.8	40.8					3	3.1
GIUBIASCO	3362	A	2	Residenziale	II			60	50	70	65	57.1	44.3					54.1	41.3					3	3
GIUBIASCO	3362	A	3	Residenziale	II			60	50	70	65	57.4	44.7					54.5	41.8					2.9	2.9
GIUBIASCO	3378	A	1	Residenziale	II			60	50	70	65	53.9	39.6					50.1	35.8					3.8	3.8
GIUBIASCO	3379	A	0	Residenziale	II			60	50	70	65	46.3	32.5					42.7	29.2					3.6	3.3
GIUBIASCO	3379	A	1	Residenziale	II			60	50	70	65	49.6	35.5					45.8	31.9					3.8	3.6
GIUBIASCO	3380	A	0	Residenziale	II			60	50	70	65	55.2	41.8					55	41.6					0.2	0.2
GIUBIASCO	3380	A	1	Residenziale	II			60	50	70	65	56.4	42.9					55.8	42.4					0.6	0.5
GIUBIASCO	3380	A	2	Residenziale	II			60	50	70	65	57.8	44.1					56.7	43.2					1.1	0.9
GIUBIASCO	3380	A	3	Residenziale	II			60	50	70	65	58.7	44.8					57.2	43.6					1.5	1.2
GIUBIASCO	3449	A	0	Residenziale	II			60	50	70	65	59.7	50.3			0.3		56.8	47.5					2.9	2.8
GIUBIASCO	3449	A	1	Residenziale	II			60	50	70	65	60.5	51.2	0.5	1.2			57.7	48.4					2.8	2.8
GIUBIASCO	3449	A	2	Residenziale	II			60	50	70	65	60.7	51.4	0.7	1.4			58	48.7					2.7	2.7
GIUBIASCO	3450	A	0	Residenziale	II			60	50	70	65	54.1	44.7					51.2	41.9					2.9	2.8
GIUBIASCO	3450	A	1	Residenziale	II			60	50	70	65	55.1	45.7					52.2	42.9					2.9	2.8
GIUBIASCO	3471	A	0	Residenziale	III			65	55	70	65	47	37.4					44	34.4					3	3
GIUBIASCO	3473	A	0	Residenziale	II			60	50	70	65	45.3	34.1					41.8	30.8					3.5	3.3
GIUBIASCO	3473	A	1	Residenziale	II			60	50	70	65	49.8	38.4					46.1	35					3.7	3.4
GIUBIASCO	3477	A	0	Residenziale	II			60	50	70	65	50.2	38.5					46.5	34.9					3.7	3.6
GIUBIASCO	3477	A	1	Residenziale	II			60	50	70	65	54.1	42.5					50.4	38.9					3.7	3.6
GIUBIASCO	3477	A	2	Residenziale	II			60	50	70	65	55.9	44.9					52.4	41.5					3.5	3.4
GIUBIASCO	3478	A	0	Residenziale	II			60	50	70	65	48.6	38.9					45.6	35.9					3	3
GIUBIASCO	3478	A	1	Residenziale	II			60	50	70	65	51.2	41.6					48.2	38.6					3	3
GIUBIASCO	3505	A	-1	Residenziale	II			60	50	70	65	47.7	34.2					45.3	31.8					2.4	2.4
GIUBIASCO	3505	A	0	Residenziale	II			60	50	70	65	49.2	35.4					46.7	33					2.5	2.4
GIUBIASCO	3513	A	0	Residenziale	II			60	50	70	65	46.6	33					46.3	32.5					0.3	0.5
GIUBIASCO	3513	A	1	Residenziale	II			60	50	70	65	48.6	34.8					48.4	34.5					0.2	0.3
GIUBIASCO	3513	A	2	Residenziale	II			60	50	70	65	49.6	35.8					49.4	35.5					0.2	0.3
GIUBIASCO	3517	A	0	Residenziale	II			60	50	70	65	58.2	48.6					55.2	45.6					3	3
GIUBIASCO	3517	A	1	Residenziale	II			60	50	70	65	60.8	51.2	0.8	1.2			57.6	48					3.2	3.2
GIUBIASCO	3517	A	2	Residenziale	II			60	50	70	65	62.2	52.6	2.2	2.6			59	49.4					3.2	3.2
GIUBIASCO	3517	A	3	Residenziale	II			60	50	70	65	62.8	53.2	2.8	3.2			59.8	50.1			0.1		3	3.1
GIUBIASCO	3517	A	4	Residenziale	II			60	50	70	65	63.5	53.9	3.5	3.9			60.4	50.8	0.4	0.8			3.1	3.1
GIUBIASCO	3518	A	0	Residenziale	II		1	60	50	70	65	72.4	62.8	12.4	12.8	2.4		69.4	59.8	9.4	9.8			3	3
GIUBIASCO	3521	A	0	Residenziale	II			60	50	70	65	62.2	48	2.2				58.2	44.1					4	3.9
GIUBIASCO	3521	A	1	Residenziale	II			60	50	70	65	62.1	48	2.1				58.1	44					4	4
GIUBIASCO	3521	A	2	Residenziale	II			60	50	70	65	61.5	47.6	1.5				57.6	43.6					3.9	4
GIUBIASCO	3522	A	0	Residenziale	II			60	50	70	65	51.7	37.9					47.7	34					4	3.9
GIUBIASCO	3522	A	1	Residenziale	II			60	50	70	65	54.7	40.6					50.7	36.7					4	3.9
GIUBIASCO	3522	A	2	Residenziale	II			60	50	70	65	54.7	40.8					50.7	36.9					4	3.9
GIUBIASCO	3523	A	0	Residenziale	II			60	50	70	65	51.5	37.4					47.5	33.5					4	3.9
GIUBIASCO	3523	A	1	Residenziale	II			60	50	70	65	52.4	38.1					48.4	34.2					4	3.9
GIUBIASCO	3523	A	2	Residenziale	II			60	50	70	65	52.3	38					48.4	34.2					3.9	3.8
GIUBIASCO	3524	A	0	Residenziale	II			60	50	70	65	60.7	47.2	0.7				56.7	43.2					4	4
GIUBIASCO	3524	A	1	Residenziale	II			60	50	70	65	61.5	48	1.5				57.5	44					4	4
GIUBIASCO	3524	A	2	Residenziale	II			60	50	70	65	61.3	47.8	1.3				57.3	43.9					4	3.9
GIUBIASCO	3525	A	0	Residenziale	II			60	50	70	65	50.8	38.4					46.9	34.6					3.9	3.8
GIUBIASCO	3525	A	1	Residenziale	II			60	50	70	65	55.6	43.1					51.7	39.2					3.9	3.9
GIUBIASCO	3525	A	2	Residenziale	II			60	50	70	65	56	43.6					52	39.7					4	3.9
GIUBIASCO	3539	A	0	Residenziale	II			60	50	70	65	53.6	39					49.8	35.2					3.8	3.8
GIUBIASCO	3539	A	1	Residenziale	II			60	50	70	65	55.7	41.1					51.8	37.3					3.9	3.8

SEZIONE	Mappale	Lettera	Piano	Utilizzo piano	GdS	OIF Art. 42	Correttivo rot./inc.	Situazione prima del risanamento								Situazione dopo il risanamento									
								VLI G	VLI N	VA G	VA N	Lr G	Lr N	Lr>VLI G	Lr>VLI N	Lr>=VA G	Lr>=VA N	Lr G	Lr N	Lr>VLI G	Lr>VLI N	Lr>=VA G	Lr>=VA N	Lr diff G	Lr diff N
GIUBIASCO	3540	A	0	Residenziale	II			60	50	70	65	52.9	38.3					49.2	34.6					3.7	3.7
GIUBIASCO	3540	A	1	Residenziale	II			60	50	70	65	55.1	40.5					51.6	37					3.5	3.5
GIUBIASCO	3577	1	0	Campo libero	II			60	50	70	65	64.6	50.1	4.6	0.1			60.6	46.1	0.6				4	4
GIUBIASCO	3609	B	1	Residenziale	III			65	55	70	65	67.8	58.1	2.8	3.1			67.4	57.6	2.4	2.6			0.4	0.5
GIUBIASCO	3609	B	2	Residenziale	III			65	55	70	65	66.8	57.1	1.8	2.1			66.2	56.4	1.2	1.4			0.6	0.7
GIUBIASCO	3610	A	0	Residenziale	II			60	50	70	65	44.3	29.8					40.3	25.8					4	4
GIUBIASCO	3614	1	0	Campo libero	II			60	50	70	65	53.8	39.3					50.9	36.4					2.9	2.9
GIUBIASCO	3621	A	1	Residenziale	II			60	50	70	65	49.1	35.3					48.9	35					0.2	0.3
GIUBIASCO	3621	C	0	Residenziale	II			60	50	70	65	45.5	31.8					45.2	31.4					0.3	0.4
GIUBIASCO	3621	C	1	Residenziale	II			60	50	70	65	47.9	34.1					47.7	33.8					0.2	0.3
GIUBIASCO	3631	A	0	Residenziale	II			60	50	70	65	54.2	40.5					54	40.3					0.2	0.2
GIUBIASCO	3631	A	1	Residenziale	II			60	50	70	65	55.1	41.5					54.9	41.3					0.2	0.2
GIUBIASCO	3651	A	0	Lavorativo	II	x	1	65	55	70	65	72.2	62.6	7.2	7.6	2.2		69.3	59.7	4.3	4.7			2.9	2.9
GIUBIASCO	3651	A	1	Lavorativo	II	x	1	65	55	70	65	71.7	62.1	6.7	7.1	1.7		68.8	59.2	3.8	4.2			2.9	2.9
GIUBIASCO	3651	A	2	Lavorativo	II	x	1	65	55	70	65	70.9	61.3	5.9	6.3	0.9		68	58.4	3	3.4			2.9	2.9
GIUBIASCO	3651	A	3	Lavorativo	II	x	1	65	55	70	65	70.2	60.6	5.2	5.6	0.2		67.2	57.6	2.2	2.6			3	3
GIUBIASCO	3651	A	4	Lavorativo	II	x	1	65	55	70	65	69.5	59.8	4.5	4.8			66.5	56.9	1.5	1.9			3	2.9
GIUBIASCO	3653	A	0	Residenziale	II			60	50	70	65	62	47.5	2				58	43.6					4	3.9
GIUBIASCO	3653	A	1	Residenziale	II			60	50	70	65	62.3	48	2.3				58.3	44					4	4
GIUBIASCO	3653	A	2	Residenziale	II			60	50	70	65	61.8	47.6	1.8				57.8	43.6					4	4
GIUBIASCO	3654	A	0	Residenziale	II			60	50	70	65	64.8	55.2	4.8	5.2			62.2	52.6	2.2	2.6			2.6	2.6
GIUBIASCO	3654	A	1	Residenziale	II			60	50	70	65	66.5	56.9	6.5	6.9			63.9	54.3	3.9	4.3			2.6	2.6
GIUBIASCO	3654	A	2	Residenziale	II			60	50	70	65	66.5	56.9	6.5	6.9			63.9	54.3	3.9	4.3			2.6	2.6
GIUBIASCO	3654	A	3	Residenziale	II			60	50	70	65	66.3	56.7	6.3	6.7			63.7	54.1	3.7	4.1			2.6	2.6
GIUBIASCO	3654	A	4	Residenziale	II			60	50	70	65	65.9	56.3	5.9	6.3			63.3	53.7	3.3	3.7			2.6	2.6
GIUBIASCO	3656	1	0	Campo libero	III			65	55	70	65	51.3	41.4					51.3	41.4						
GIUBIASCO	3659	1	0	Campo libero	III			65	55	70	65	66.9	56.7	1.9	1.7			66.9	56.7	1.9	1.7				
GIUBIASCO	3661	A	0	Residenziale	II			60	50	70	65	66.3	51.9	6.3	1.9			63.3	48.9	3.3				3	3
GIUBIASCO	3661	A	1	Residenziale	II			60	50	70	65	65.7	51.3	5.7	1.3			62.7	48.3	2.7				3	3
GIUBIASCO	3661	A	2	Residenziale	II			60	50	70	65	64.2	49.8	4.2				61.2	46.8	1.2				3	3
GIUBIASCO	3666	A	0	Residenziale	II			60	50	70	65	56.7	47.1					53.8	44.2					2.9	2.9
GIUBIASCO	3666	A	1	Residenziale	II			60	50	70	65	61.3	51.7	1.3	1.7			58.3	48.7					3	3
GIUBIASCO	3666	A	2	Residenziale	II			60	50	70	65	62.1	52.5	2.1	2.5			59.1	49.5					3	3
GIUBIASCO	3673	A	0	Residenziale	II			60	50	70	65	53.7	43.3					50.5	40.1					3.2	3.2
GIUBIASCO	3673	A	1	Residenziale	II			60	50	70	65	55.7	45.3					52.5	42.1					3.2	3.2
GIUBIASCO	3673	A	2	Residenziale	II			60	50	70	65	56.2	45.8					53.1	42.7					3.1	3.1
GIUBIASCO	3673	A	3	Residenziale	II			60	50	70	65	56.5	46.1					53.4	43					3.1	3.1
GIUBIASCO	3673	A	4	Residenziale	II			60	50	70	65	56.8	46.3					53.7	43.3					3.1	3
GIUBIASCO	3675	1	0	Campo libero	II			60	50	70	65	67.6	58	7.6	8			64.6	55	4.6	5			3	3
GIUBIASCO	3694	D	0	Residenziale	II			60	50	70	65	50.8	36.4					46.9	32.5					3.9	3.9
GIUBIASCO	3694	D	1	Residenziale	II			60	50	70	65	55.5	41.1					51.6	37.2					3.9	3.9
GIUBIASCO	3717	A	1	Residenziale	II			60	50	70	65	57.9	48.3					54	44.4					3.9	3.9
GIUBIASCO	3717	A	2	Residenziale	II			60	50	70	65	58.5	48.9					54.5	44.9					4	4
GIUBIASCO	3717	A	3	Residenziale	II			60	50	70	65	59.2	49.6					55.3	45.7					3.9	3.9
GIUBIASCO	3717	A	4	Residenziale	II			60	50	70	65	60.3	50.8	0.3	0.8			56.5	46.9					3.8	3.9
GIUBIASCO	3717	B	1	Residenziale	II			60	50	70	65	52	42.4					48.1	38.5					3.9	3.9
GIUBIASCO	3717	B	2	Residenziale	II			60	50	70	65	52.2	42.6					48.3	38.8					3.9	3.8
GIUBIASCO	3717	B	3	Residenziale	II			60	50	70	65	52.5	42.9					48.6	39					3.9	3.9
GIUBIASCO	3717	B	4	Residenziale	II			60	50	70	65	52.8	43.3					49	39.4					3.8	3.9
GIUBIASCO	3717	C	1	Residenziale	II			60	50	70	65	54.9	45.4					51	41.5					3.9	3.9
GIUBIASCO	3717	C	2	Residenziale	II			60	50	70	65	55.6	46.1					51.8	42.2					3.8	3.9
GIUBIASCO	3717	C	3	Residenziale	II			60	50	70	65	57.3	47.7					53.7	44.1					3.6	3.6
GIUBIASCO	3717	C	4	Residenziale	II			60	50	70	65	58.5	48.9					54.9	45.3					3.6	3.6
GIUBIASCO	3731	A	0	Residenziale	II			60	50	70	65	51.9	39.3					51.6	39					0.3	0.3
GIUBIASCO	3731	A	1	Residenziale	II			60	50	70	65	55.2	42.7					54.8	42.3					0.4	0.4

SEZIONE	Mappale	Lettera	Piano	Utilizzo piano	GdS	OIF Art. 42	Correttivo rot./inc.	Situazione prima del risanamento								Situazione dopo il risanamento									
								VLI G	VLI N	VA G	VA N	Lr G	Lr N	Lr>VLI G	Lr>VLI N	Lr>=VA G	Lr>=VA N	Lr G	Lr N	Lr>VLI G	Lr>VLI N	Lr>=VA G	Lr>=VA N	Lr diff G	Lr diff N
GIUBIASCO	3732	A	0	Residenziale	II			60	50	70	65	49.9	37.1					49.5	36.7					0.4	0.4
GIUBIASCO	3732	A	1	Residenziale	II			60	50	70	65	51.9	39.2					51.6	38.8					0.3	0.4
GIUBIASCO	3735	A	-1	Residenziale	II			60	50	70	65	64.2	49.6	4.2				60.2	45.6	0.2				4	4
GIUBIASCO	3735	A	0	Residenziale	II			60	50	70	65	64.2	49.6	4.2				60.2	45.6	0.2				4	4
GIUBIASCO	3736	B	0	Lavorativo	II	x		65	55	70	65	62.8	53					59.8	50					3	3
GIUBIASCO	3736	B	1	Lavorativo	II	x		65	55	70	65	63.4	53.6					60.4	50.6					3	3
GIUBIASCO	3764	1	0	Campo libero	II			60	50	70	65	52.4	38.9					51.4	37.8					1	1.1
GORDUNO	4	A	-1	Lavorativo	III	x		70	60	70	65	68.6	58.6					68.6	58.6						
GORDUNO	4	A	0	Lavorativo	III	x		70	60	70	65	68.5	58.5					68.4	58.4					0.1	0.1
GORDUNO	4	A	1	Residenziale	III			65	55	70	65	67.4	57.4	2.4	2.4			67.3	57.4	2.3	2.4			0.1	
GORDUNO	6	1	0	Campo libero	II			60	50	70	65	69.6	59.6	9.6	9.6			65	55	5	5			4.6	4.6
GORDUNO	6	A	0	Residenziale	II			60	50	70	65	60.9	50.9	0.9	0.9			56.5	46.5					4.4	4.4
GORDUNO	7	A	0	Residenziale	II			60	50	70	65	62.5	52.5	2.5	2.5			58	48					4.5	4.5
GORDUNO	7	A	1	Residenziale	II			60	50	70	65	63.1	53.1	3.1	3.1			58.8	48.8					4.3	4.3
GORDUNO	79	A	-1	Residenziale	II			60	50	70	65	57.9	46.5					54.3	42.8					3.6	3.7
GORDUNO	79	A	0	Residenziale	II			60	50	70	65	63.5	52.1	3.5	2.1			59.9	48.4					3.6	3.7
GORDUNO	79	A	1	Residenziale	II			60	50	70	65	63.7	52.2	3.7	2.2			60.1	48.6	0.1				3.6	3.6
GORDUNO	99	A	0	Residenziale	II			60	50	70	65	63.4	51.1	3.4	1.1			59.4	47.1					4	4
GORDUNO	99	A	1	Residenziale	II			60	50	70	65	63.8	51.5	3.8	1.5			59.8	47.5					4	4
GORDUNO	99	A	2	Residenziale	II			60	50	70	65	63.6	51.4	3.6	1.4			59.6	47.4					4	4
GORDUNO	99	B	0	Residenziale	II			60	50	70	65	45.1	33.1					41.1	29.1					4	4
GORDUNO	102	1	0	Campo libero	II			60	50	70	65	67.8	57.1	7.8	7.1			64.5	53.7	4.5	3.7			3.3	3.4
GORDUNO	102	A	0	Residenziale	II			60	50	70	65	65.7	54.5	5.7	4.5			62.5	51.3	2.5	1.3			3.2	3.2
GORDUNO	102	A	1	Residenziale	II			60	50	70	65	65.3	54.2	5.3	4.2			62.1	51	2.1	1			3.2	3.2
GORDUNO	102	A	2	Residenziale	II			60	50	70	65	64.8	53.8	4.8	3.8			61.6	50.5	1.6	0.5			3.2	3.3
GORDUNO	103	A	-2	Residenziale	II			60	50	70	65	66.1	55.3	6.1	5.3			62.7	51.9	2.7	1.9			3.4	3.4
GORDUNO	103	A	-1	Residenziale	II			60	50	70	65	65.6	54.9	5.6	4.9			62.3	51.5	2.3	1.5			3.3	3.4
GORDUNO	103	A	0	Residenziale	II			60	50	70	65	65.1	54.4	5.1	4.4			61.7	51	1.7	1			3.4	3.4
GORDUNO	103	A	1	Residenziale	II			60	50	70	65	64.6	53.9	4.6	3.9			61.2	50.5	1.2	0.5			3.4	3.4
GORDUNO	108	E	0	Residenziale	II			60	50	70	65	64.3	52.8	4.3	2.8			60.5	49	0.5				3.8	3.8
GORDUNO	108	E	1	Residenziale	II			60	50	70	65	64.2	52.7	4.2	2.7			60.4	48.9	0.4				3.8	3.8
GORDUNO	109	A	0	Residenziale	II			60	50	70	65	68.2	56.2	8.2	6.2			64.2	52.2	4.2	2.2			4	4
GORDUNO	109	A	1	Residenziale	II			60	50	70	65	67.6	55.6	7.6	5.6			63.6	51.6	3.6	1.6			4	4
GORDUNO	109	B	0	Residenziale	II			60	50	70	65	46.8	34.9					42.9	31					3.9	3.9
GORDUNO	109	B	1	Residenziale	II			60	50	70	65	44.2	33.4					40	29.1					4.2	4.3
GORDUNO	109	C	0	Lavorativo	II	x		65	55	70	65	67.9	55.8	2.9	0.8			63.9	51.8					4	4
GORDUNO	109	E	0	Residenziale	II			60	50	70	65	59.4	47.3					55.4	43.3					4	4
GORDUNO	113	1	0	Campo libero	II			60	50	70	65	45.2	34.3					41.1	30.2					4.1	4.1
GORDUNO	113	A	0	Residenziale	II			60	50	70	65	49.4	38.9					45.9	35.4					3.5	3.5
GORDUNO	113	A	1	Residenziale	II			60	50	70	65	55.3	44.9					51.5	41.1					3.8	3.8
GORDUNO	121	A	0	Residenziale	II			60	50	70	65	50.5	39.8					46.8	36.1					3.7	3.7
GORDUNO	121	A	1	Residenziale	II			60	50	70	65	55.4	44.7					51.7	41					3.7	3.7
GORDUNO	121	B	0	Residenziale	II			60	50	70	65	48.1	36.6					44.2	32.6					3.9	4
GORDUNO	121	B	1	Residenziale	II			60	50	70	65	50.4	39					46.5	35.1					3.9	3.9
GORDUNO	131	A	0	Residenziale	II			60	50	70	65	42.1	31.2					38.1	27					4	4.2
GORDUNO	131	A	1	Residenziale	II			60	50	70	65	45.2	34.4					41.1	30.1					4.1	4.3
GORDUNO	143	1	0	Campo libero	II			60	50	70	65	58.1	47.6					54.2	43.7					3.9	3.9
GORDUNO	148	A	0	Residenziale	II			60	50	70	65	60.6	50	0.6				56.6	46					4	4
GORDUNO	148	A	1	Residenziale	II			60	50	70	65	60.9	50.3	0.9	0.3			56.9	46.3					4	4
GORDUNO	152	A	0	Residenziale	II			60	50	70	65	52.7	42.3					48.7	38.3					4	4
GORDUNO	152	A	1	Residenziale	II			60	50	70	65	55.3	44.8					51.3	40.9					4	3.9
GORDUNO	156	A	0	Residenziale	II			60	50	70	65	59.1	48.6					55.2	44.6					3.9	4
GORDUNO	156	A	1	Residenziale	II			60	50	70	65	60	49.5					56	45.5					4	4
GORDUNO	157	A	0	Residenziale	II			60	50	70	65	59.7	49.2					55.8	45.2					3.9	4
GORDUNO	157	A	1	Residenziale	II			60	50	70	65	60.6	50	0.6				56.6	46					4	4

SEZIONE	Mappale	Lettera	Piano	Utilizzo piano	GdS	OIF Art. 42	Correttivo rot./inc.	Situazione prima del risanamento								Situazione dopo il risanamento									
								VLI G	VLI N	VA G	VA N	Lr G	Lr N	Lr>VLI G	Lr>VLI N	Lr>=VA G	Lr>=VA N	Lr G	Lr N	Lr>VLI G	Lr>VLI N	Lr>=VA G	Lr>=VA N	Lr diff G	Lr diff N
GORDUNO	157	A	2	Residenziale	II			60	50	70	65	60.7	50.1	0.7	0.1			56.8	46.2					3.9	3.9
GORDUNO	158	A	1	Residenziale	II			60	50	70	65	65.4	54.8	5.4	4.8			61.5	50.8	1.5	0.8			3.9	4
GORDUNO	159	1	0	Campo libero	II			60	50	70	65	68.3	57.4	8.3	7.4			64.3	53.4	4.3	3.4			4	4
GORDUNO	164	B	-1	Residenziale	II			60	50	70	65	60.6	49.9	0.6				56.7	46					3.9	3.9
GORDUNO	164	B	0	Residenziale	II			60	50	70	65	60.5	49.8	0.5				56.6	45.9					3.9	3.9
GORDUNO	164	B	1	Residenziale	II			60	50	70	65	60.3	49.6	0.3				56.4	45.7					3.9	3.9
GORDUNO	164	C	0	Residenziale	II			60	50	70	65	61.3	50.6	1.3	0.6			57.4	46.7					3.9	3.9
GORDUNO	164	C	1	Residenziale	II			60	50	70	65	61.2	50.5	1.2	0.5			57.4	46.6					3.8	3.9
GORDUNO	164	C	2	Residenziale	II			60	50	70	65	61.1	50.4	1.1	0.4			57.2	46.5					3.9	3.9
GORDUNO	164	D	-1	Residenziale	II			60	50	70	65	59.2	48.6					55.3	44.7					3.9	3.9
GORDUNO	164	D	0	Residenziale	II			60	50	70	65	61.1	50.4	1.1	0.4			57.2	46.5					3.9	3.9
GORDUNO	164	D	1	Residenziale	II			60	50	70	65	60.8	50.1	0.8	0.1			57	46.2					3.8	3.9
GORDUNO	164	D	2	Residenziale	II			60	50	70	65	60.6	49.9	0.6				56.7	46					3.9	3.9
GORDUNO	164	E	0	Residenziale	II			60	50	70	65	60.8	50.1	0.8	0.1			56.9	46.2					3.9	3.9
GORDUNO	164	E	1	Residenziale	II			60	50	70	65	61.3	50.5	1.3	0.5			57.4	46.6					3.9	3.9
GORDUNO	164	E	2	Residenziale	II			60	50	70	65	61	50.3	1	0.3			57.2	46.4					3.8	3.9
GORDUNO	165	A	1	Residenziale	II			60	50	70	65	60.8	50	0.8				56.8	46					4	4
GORDUNO	165	A	2	Residenziale	II			60	50	70	65	60.8	50.1	0.8	0.1			56.9	46.2					3.9	3.9
GORDUNO	165	B	0	Residenziale	II			60	50	70	65	62	51.3	2	1.3			58.2	47.4					3.8	3.9
GORDUNO	166	A	0	Residenziale	II			60	50	70	65	62.9	52.1	2.9	2.1			59	48.2					3.9	3.9
GORDUNO	166	A	1	Residenziale	II			60	50	70	65	62.6	51.8	2.6	1.8			58.7	48					3.9	3.8
GORDUNO	167	A	0	Residenziale	II			60	50	70	65	72.3	61.3	12.3	11.3	2.3		68.3	57.3	8.3	7.3			4	4
GORDUNO	167	A	1	Residenziale	II			60	50	70	65	70.6	59.6	10.6	9.6	0.6		66.6	55.6	6.6	5.6			4	4
GORDUNO	169	A	0	Residenziale	II			60	50	70	65	42.1	31.6					38.4	27.8					3.7	3.8
GORDUNO	169	A	1	Residenziale	II			60	50	70	65	43.9	33					40.3	29.4					3.6	3.6
GORDUNO	170	A	-1	Residenziale	II			60	50	70	65	65.5	54.7	5.5	4.7			61.7	50.8	1.7	0.8			3.8	3.9
GORDUNO	170	A	0	Residenziale	II			60	50	70	65	64.8	54	4.8	4			60.9	50.1	0.9	0.1			3.9	3.9
GORDUNO	170	A	1	Residenziale	II			60	50	70	65	64.4	53.5	4.4	3.5			60.5	49.7	0.5				3.9	3.8
GORDUNO	171	A	0	Residenziale	II			60	50	70	65	59.3	48.8					55.5	44.9					3.8	3.9
GORDUNO	171	A	1	Residenziale	II			60	50	70	65	63.8	53	3.8	3			60	49.2					3.8	3.8
GORDUNO	171	A	2	Residenziale	II			60	50	70	65	63.5	52.7	3.5	2.7			59.7	48.9					3.8	3.8
GORDUNO	171	L	0	Residenziale	II			60	50	70	65	65.3	54.4	5.3	4.4			61.4	50.6	1.4	0.6			3.9	3.8
GORDUNO	178	1	0	Campo libero	II			60	50	70	65	68.9	58	8.9	8			64.9	54	4.9	4			4	4
GORDUNO	452	A	0	Residenziale	II			60	50	70	65	66.6	56.6	6.6	6.6			62.6	52.6	2.6	2.6			4	4
GORDUNO	452	A	1	Residenziale	II			60	50	70	65	66.8	56.8	6.8	6.8			62.8	52.8	2.8	2.8			4	4
GORDUNO	452	G	0	Residenziale	II			60	50	70	65	68.3	58.3	8.3	8.3			64.2	54.2	4.2	4.2			4.1	4.1
GORDUNO	452	G	1	Residenziale	II			60	50	70	65	68.4	58.4	8.4	8.4			64.3	54.3	4.3	4.3			4.1	4.1
GORDUNO	491	A	1	Lavorativo	II	x	1	65	55	70	65	61.6	48.8					57.6	44.8					4	4
GORDUNO	491	A	2	Residenziale	II		1	60	50	70	65	61.6	48.8	1.6				57.6	44.8					4	4
GORDUNO	491	A	3	Residenziale	II		1	60	50	70	65	61.3	48.5	1.3				57.3	44.5					4	4
GORDUNO	493	A	1	Residenziale	II		1	60	50	70	65	65.5	52.7	5.5	2.7			61.6	48.8	1.6				3.9	3.9
GORDUNO	493	A	2	Residenziale	II		1	60	50	70	65	64.9	52.1	4.9	2.1			61	48.2	1				3.9	3.9
GORDUNO	494	1	0	Campo libero	II			60	50	70	65	65.4	52.6	5.4	2.6			61.4	48.6	1.4				4	4
GORDUNO	500	1	0	Campo libero	II			60	50	70	65	65.5	52.7	5.5	2.7			61.5	48.7	1.5				4	4
GORDUNO	501	A	0	Residenziale	II			60	50	70	65	58.5	46					54.5	42					4	4
GORDUNO	520	A	0	Residenziale	II			60	50	70	65	57.9	45.4					53.9	41.4					4	4
GORDUNO	521	1	0	Campo libero	II			60	50	70	65	66.6	54.2	6.6	4.2			62.6	50.2	2.6	0.2			4	4
GORDUNO	522	A	0	Residenziale	II			60	50	70	65	61.8	49.5	1.8				57.8	45.5					4	4
GORDUNO	522	A	1	Residenziale	II			60	50	70	65	61.4	49.1	1.4				57.4	45.1					4	4
GORDUNO	523	A	0	Residenziale	II		1	60	50	70	65	53	40.3					50.6	37.9					2.4	2.4
GORDUNO	524	A	0	Residenziale	II			60	50	70	65	40	27.3					36.4	23.7					3.6	3.6
GORDUNO	524	A	1	Residenziale	II			60	50	70	65	37	24.5					33.9	21.3					3.1	3.2
GORDUNO	524	A	2	Residenziale	II			60	50	70	65	37.1	24.5					33.9	21.4					3.2	3.1
GORDUNO	528	1	0	Campo libero	II			60	50	70	65	52.6	40					48.6	36					4	4
GORDUNO	533	A	0	Residenziale	II			60	50	70	65	42.5	30.1					38.8	26.4					3.7	3.7

SEZIONE	Mappale	Lettera	Piano	Utilizzo piano	GdS	OIF Art. 42	Correttivo rot./inc.	Situazione prima del risanamento								Situazione dopo il risanamento									
								VLI G	VLI N	VA G	VA N	Lr G	Lr N	Lr>VLI G	Lr>VLI N	Lr>=VA G	Lr>=VA N	Lr G	Lr N	Lr>VLI G	Lr>VLI N	Lr>=VA G	Lr>=VA N	Lr diff G	Lr diff N
GORDUNO	534	A	0	Residenziale	II			60	50	70	65	38.5	28.3					34.6	23.8					3.9	4.5
GORDUNO	534	A	1	Residenziale	II			60	50	70	65	42.9	33.1					38.9	28.3					4	4.8
GORDUNO	535	A	0	Residenziale	II			60	50	70	65	36.2	24.1					34.8	22.5					1.4	1.6
GORDUNO	535	A	1	Residenziale	II			60	50	70	65	33.5	22.5					29.6	18.2					3.9	4.3
GORDUNO	535	A	2	Residenziale	II			60	50	70	65	34.1	23.3					30.2	18.9					3.9	4.4
GORDUNO	536	A	0	Residenziale	II			60	50	70	65	38.7	26.6					35.6	23.2					3.1	3.4
GORDUNO	536	A	1	Residenziale	II			60	50	70	65	35.2	23.1					31.5	19.3					3.7	3.8
GORDUNO	537	A	0	Residenziale	II			60	50	70	65	35.7	23.3					32.4	20					3.3	3.3
GORDUNO	537	A	1	Residenziale	II			60	50	70	65	33.2	21.5					30	18					3.2	3.5
GORDUNO	540	1	0	Campo libero	II			60	50	70	65	66.5	54	6.5	4			62.5	50	2.5				4	4
GORDUNO	540	A	0	Lavorativo	II	x		65	55	70	65	65.2	52.8	0.2				61.2	48.8					4	4
GORDUNO	541	A	0	Residenziale	II			60	50	70	65	56.2	43.7					52.2	39.7					4	4
GORDUNO	544	A	0	Residenziale	II			60	50	70	65	39.5	29					35	24.1					4.5	4.9
GORDUNO	544	A	1	Residenziale	II			60	50	70	65	41.7	32					36.6	26.5					5.1	5.5
GORDUNO	544	A	2	Residenziale	II			60	50	70	65	44.8	35.3					39.3	29.4					5.5	5.9
GORDUNO	545	A	0	Residenziale	II			60	50	70	65	38.2	27.7					34.7	24.1					3.5	3.6
GORDUNO	545	A	1	Residenziale	II			60	50	70	65	41.2	31.4					37.2	27					4	4.4
GORDUNO	546	A	0	Residenziale	II			60	50	70	65	38.2	28.1					34.1	23.4					4.1	4.7
GORDUNO	546	A	1	Residenziale	II			60	50	70	65	42.5	33					37.1	27.2					5.4	5.8
GORDUNO	546	A	2	Residenziale	II			60	50	70	65	47.1	37.7					41.4	31.7					5.7	6
GORDUNO	546	B	0	Residenziale	II			60	50	70	65	38.4	28.3					34.6	24					3.8	4.3
GORDUNO	546	B	1	Residenziale	II			60	50	70	65	42.6	33.1					37.5	27.7					5.1	5.4
GORDUNO	547	A	0	Residenziale	II			60	50	70	65	41.2	29.7					37.1	25.2					4.1	4.5
GORDUNO	559	1	0	Campo libero	II			60	50	70	65	41.6	31.7					37	26.8					4.6	4.9
GORDUNO	602	A	0	Residenziale	III			65	55	70	65	48.5	35.9					48	35.4					0.5	0.5
GORDUNO	667	1	0	Campo libero	II			60	50	70	65	62.7	50.3	2.7	0.3			62.7	50.3	2.7	0.3				
GORDUNO	668	1	0	Campo libero	II			60	50	70	65	59.5	47.1					59.5	47.1						
GORDUNO	681	A	0	Residenziale	II			60	50	70	65	38.6	26					36.7	24.1					1.9	1.9
GORDUNO	682	A	0	Residenziale	II			60	50	70	65	38.3	25.7					37.7	25.1					0.6	0.6
GORDUNO	682	A	1	Residenziale	II			60	50	70	65	33.4	21					30.4	18.1					3	2.9
GORDUNO	684	A	0	Residenziale	II			60	50	70	65	32.7	20.2					30.4	17.9					2.3	2.3
GORDUNO	727	1	0	Campo libero	II			60	50	70	65	69.6	59.6	9.6	9.6			64.7	54.7	4.7	4.7			4.9	4.9
GORDUNO	729	A	0	Lavorativo	II	x		65	55	70	65	68.1	56.2	3.1	1.2			64.1	52.2					4	4
GORDUNO	729	A	1	Residenziale	II			60	50	70	65	67.5	55.6	7.5	5.6			63.5	51.6	3.5	1.6			4	4
GORDUNO	752	A	0	Residenziale	III			65	55	70	65	59.4	49.7					59.1	49.3					0.3	0.4
GORDUNO	752	A	1	Residenziale	III			65	55	70	65	60.4	50.6					60	50.2					0.4	0.4
GORDUNO	753	A	0	Residenziale	II			60	50	70	65	52.3	42.7					48.6	38.8					3.7	3.9
GORDUNO	753	A	1	Residenziale	II			60	50	70	65	55.1	45.4					52.1	42.3					3	3.1
GORDUNO	753	A	2	Residenziale	II			60	50	70	65	56	46.3					52.9	43					3.1	3.3
GORDUNO	754	A	0	Residenziale	II			60	50	70	65	57.8	47.8					53.1	43					4.7	4.8
GORDUNO	754	A	1	Residenziale	II			60	50	70	65	58.6	48.5					54.1	44					4.5	4.5
GORDUNO	754	A	2	Residenziale	II			60	50	70	65	59.6	49.5					55.5	45.5					4.1	4
GORDUNO	754	C	0	Residenziale	II			60	50	70	65	56	45.9					51.3	41.2					4.7	4.7
GORDUNO	755	A	1	Residenziale	II			60	50	70	65	63.2	52.4	3.2	2.4			59.8	48.9					3.4	3.5
GORDUNO	756	A	0	Residenziale	II			60	50	70	65	61	49.6	1				57.9	46.5					3.1	3.1
GORDUNO	756	A	1	Residenziale	II			60	50	70	65	62.5	51.2	2.5	1.2			59.2	47.9					3.3	3.3
GORDUNO	756	A	2	Residenziale	II			60	50	70	65	62.9	51.6	2.9	1.6			59.6	48.3					3.3	3.3
GORDUNO	756	B	0	Residenziale	II			60	50	70	65	50.4	40.3					45.9	35.8					4.5	4.5
GORDUNO	756	B	1	Residenziale	II			60	50	70	65	54.1	44.2					49.3	39.3					4.8	4.9
GORDUNO	756	B	2	Residenziale	II			60	50	70	65	55	45.1					50.5	40.4					4.5	4.7
GORDUNO	757	A	0	Residenziale	II			60	50	70	65	41.9	32.2					37.1	27					4.8	5.2
GORDUNO	757	A	1	Residenziale	II			60	50	70	65	43.8	34.2					38.6	28.7					5.2	5.5
GORDUNO	772	B	0	Residenziale	II			60	50	70	65	50.2	40.6					46.4	36.7					3.8	3.9
GORDUNO	772	B	1	Residenziale	II			60	50	70	65	53.1	43.6					49.5	39.8					3.6	3.8
GORDUNO	774	A	0	Residenziale	II			60	50	70	65	51.3	41.5					46.3	36.1					5	5.4

SEZIONE	Mappale	Lettera	Piano	Utilizzo piano	GdS	OIF Art. 42	Correttivo rot./inc.	Situazione prima del risanamento								Situazione dopo il risanamento									
								VLI G	VLI N	VA G	VA N	Lr G	Lr N	Lr>VLI G	Lr>VLI N	Lr>=VA G	Lr>=VA N	Lr G	Lr N	Lr>VLI G	Lr>VLI N	Lr>=VA G	Lr>=VA N	Lr diff G	Lr diff N
GORDUNO	774	A	1	Residenziale	II			60	50	70	65	50.7	41.2					46.1	36.4					4.6	4.8
GORDUNO	775	1	0	Campo libero	II			60	50	70	65	66.4	54.8	6.4	4.8			62.4	50.9	2.4	0.9			4	3.9
GORDUNO	775	A	0	Residenziale	II			60	50	70	65	67.2	55.6	7.2	5.6			63.2	51.6	3.2	1.6			4	4
GORDUNO	775	A	1	Residenziale	II			60	50	70	65	66.7	55.1	6.7	5.1			62.8	51.1	2.8	1.1			3.9	4
GORDUNO	775	B	0	Residenziale	II			60	50	70	65	59.2	47.2					55.2	43.2					4	4
GORDUNO	775	E	0	Residenziale	II			60	50	70	65	62.1	50.6	2.1	0.6			58.1	46.6					4	4
GORDUNO	775	E	1	Residenziale	II			60	50	70	65	62.3	50.8	2.3	0.8			58.3	46.9					4	3.9
GORDUNO	776	1	0	Campo libero	II			60	50	70	65	50.7	39.7					46.6	35.5					4.1	4.2
GORDUNO	776	2	0	Campo libero	II			60	50	70	65	53	41.8					48.9	37.6					4.1	4.2
GORDUNO	777	1	0	Campo libero	II			60	50	70	65	46.4	35.9					42.4	31.7					4	4.2
GORDUNO	777	2	0	Campo libero	II			60	50	70	65	46.8	36					42.9	32.1					3.9	3.9
GORDUNO	788	A	0	Residenziale	II			60	50	70	65	40.5	30.3					36.5	26.1					4	4.2
GORDUNO	788	A	1	Residenziale	II			60	50	70	65	41.7	31.4					37.5	26.8					4.2	4.6
GORDUNO	789	A	0	Residenziale	II			60	50	70	65	40.7	30.3					36.7	26					4	4.3
GORDUNO	789	A	1	Residenziale	II			60	50	70	65	41.6	31.2					37.6	26.9					4	4.3
GORDUNO	789	A	2	Residenziale	II			60	50	70	65	40.6	30.4					36.3	25.8					4.3	4.6
GORDUNO	790	A	0	Residenziale	II			60	50	70	65	43.7	34					39.1	29.2					4.6	4.8
GORDUNO	790	A	1	Residenziale	II			60	50	70	65	48.2	38.7					43.2	33.5					5	5.2
GORDUNO	790	A	2	Residenziale	II			60	50	70	65	49.4	39.9					45	35.2					4.4	4.7
GORDUNO	791	A	1	Residenziale	II			60	50	70	65	63.8	51.9	3.8	1.9			59.8	47.9					4	4
GORDUNO	791	A	2	Residenziale	II			60	50	70	65	63.9	52	3.9	2			59.9	48					4	4
GORDUNO	791	A	3	Residenziale	II			60	50	70	65	63.8	51.9	3.8	1.9			59.8	47.9					4	4
GORDUNO	791	K	0	Residenziale	II			60	50	70	65	57.8	45.8					53.9	41.9					3.9	3.9
GORDUNO	791	K	1	Residenziale	II			60	50	70	65	58.8	46.9					54.8	42.9					4	4
GORDUNO	799	C	0	Residenziale	II		1	60	50	70	65	50.9	38.1					46.9	34.1					4	4
GORDUNO	799	C	1	Residenziale	II		1	60	50	70	65	55.9	43.1					51.9	39.1					4	4
GORDUNO	801	1	0	Campo libero	II			60	50	70	65	58.7	46.2					54.7	42.2					4	4
GORDUNO	807	A	0	Residenziale	II			60	50	70	65	43.7	32.3					39.8	28.4					3.9	3.9
GORDUNO	811	1	0	Campo libero	II			60	50	70	65	53.8	41.6					49.8	37.6					4	4
GORDUNO	812	A	0	Residenziale	II			60	50	70	65	50.3	38.4					46.3	34.5					4	3.9
GORDUNO	812	A	1	Residenziale	II			60	50	70	65	53.7	41.7					49.7	37.7					4	4
GORDUNO	812	A	2	Residenziale	II			60	50	70	65	56	44.1					52	40.1					4	4
GORDUNO	813	A	0	Residenziale	II			60	50	70	65	67.2	55.5	7.2	5.5			63.2	51.5	3.2	1.5			4	4
GORDUNO	813	A	1	Residenziale	II			60	50	70	65	66.8	55.2	6.8	5.2			62.9	51.2	2.9	1.2			3.9	4
GORDUNO	815	A	0	Residenziale	II			60	50	70	65	39	28.7					34.4	23.6					4.6	5.1
GORDUNO	815	A	1	Residenziale	II			60	50	70	65	39	28.8					34.6	24					4.4	4.8
GORDUNO	818	1	0	Campo libero	II			60	50	70	65	62.4	49.6	2.4				58.4	45.7					4	3.9
GORDUNO	818	A	0	Residenziale	II			60	50	70	65	57.1	44.4					53.2	40.4					3.9	4
GORDUNO	820	1	0	Campo libero	II		1	60	50	70	65	62.9	50.3	2.9	0.3			62	49.4	2				0.9	0.9
GORDUNO	834	A	0	Residenziale	II			60	50	70	65	43.7	31.4					40.6	28.2					3.1	3.2
GORDUNO	834	A	1	Residenziale	II			60	50	70	65	43.9	31.5					40.7	28.3					3.2	3.2
GORDUNO	834	A	2	Residenziale	II			60	50	70	65	41.2	29					38.6	26.2					2.6	2.8
GORDUNO	840	A	0	Residenziale	II			60	50	70	65	46.9	37.3					42.5	32.7					4.4	4.6
GORDUNO	840	A	1	Residenziale	II			60	50	70	65	53.3	43.8					49.5	39.8					3.8	4
GORDUNO	842	A	0	Residenziale	II			60	50	70	65	49.7	37.6					45.6	33.5					4.1	4.1
GORDUNO	842	A	1	Residenziale	II			60	50	70	65	55	42.7					50.9	38.7					4.1	4
GORDUNO	846	A	0	Residenziale	II			60	50	70	65	52.6	40.3					48.6	36.3					4	4
GORDUNO	852	A	1	Residenziale	III			65	55	70	65	66.5	53.9	1.5				66.5	53.9	1.5					
GORDUNO	854	A	0	Lavorativo	III	x		70	60	70	65	64.7	52.1					64.7	52.1						
GORDUNO	854	A	1	Lavorativo	III	x		70	60	70	65	64.9	52.3					64.8	52.2					0.1	0.1
GORDUNO	857	1	0	Campo libero	II			60	50	70	65	57.8	46.5					53.8	42.4					4	4.1
GORDUNO	857	A	0	Residenziale	II			60	50	70	65	44.4	34.6					39.5	29.3					4.9	5.3
GORDUNO	857	A	1	Residenziale	II			60	50	70	65	48.8	39.2					43.5	33.6					5.3	5.6
GORDUNO	864	A	0	Residenziale	II			60	50	70	65	39	26.7					36	23.5					3	3.2
GORDUNO	864	A	1	Residenziale	II			60	50	70	65	38.4	26					34.8	22.3					3.6	3.7

SEZIONE	Mappale	Lettera	Piano	Utilizzo piano	GdS	OIF Art. 42	Correttivo rot./inc.	Situazione prima del risanamento								Situazione dopo il risanamento									
								VLI G	VLI N	VA G	VA N	Lr G	Lr N	Lr>VLI G	Lr>VLI N	Lr>=VA G	Lr>=VA N	Lr G	Lr N	Lr>VLI G	Lr>VLI N	Lr>=VA G	Lr>=VA N	Lr diff G	Lr diff N
GORDUNO	864	A	2	Residenziale	II			60	50	70	65	39.1	26.9					35.4	23					3.7	3.9
GORDUNO	866	A	0	Residenziale	II			60	50	70	65	42.6	32.5					38.3	27.9					4.3	4.6
GORDUNO	866	A	1	Residenziale	II			60	50	70	65	44.8	33.8					40.3	29					4.5	4.8
GORDUNO	866	A	2	Residenziale	II			60	50	70	65	44.6	32.5					40.7	28.6					3.9	3.9
GORDUNO	868	A	0	Residenziale	II			60	50	70	65	43.1	33.4					38.5	28.5					4.6	4.9
GORDUNO	868	A	1	Residenziale	II			60	50	70	65	48.1	38.6					43	33.2					5.1	5.4
GORDUNO	870	1	0	Campo libero	II			60	50	70	65	65.6	52.8	5.6	2.8			61.6	48.8	1.6				4	4
GORDUNO	871	A	0	Residenziale	II			60	50	70	65	50.5	37.9					46.5	33.9					4	4
GORDUNO	871	A	1	Residenziale	II			60	50	70	65	51.3	38.6					47.3	34.6					4	4
GORDUNO	875	A	1	Residenziale	II			60	50	70	65	64.5	51.7	4.5	1.7			60.7	47.9	0.7				3.8	3.8
GORDUNO	878	A	0	Residenziale	II			60	50	70	65	43.7	34					39.3	29.2					4.4	4.8
GORDUNO	893	A	0	Residenziale	II			60	50	70	65	41.5	31.5					36.7	26.3					4.8	5.2
GORDUNO	894	A	1	Residenziale	II			60	50	70	65	60.9	48.5	0.9				56.9	44.5					4	4
GORDUNO	895	A	0	Residenziale	II			60	50	70	65	56.7	44.3					52.7	40.3					4	4
GORDUNO	895	A	1	Residenziale	II			60	50	70	65	58	45.6					54	41.6					4	4
GORDUNO	898	A	0	Residenziale	II			60	50	70	65	40.4	30.4					36	25.7					4.4	4.7
GORDUNO	898	A	1	Residenziale	II			60	50	70	65	44.8	35.2					39.8	29.9					5	5.3
GORDUNO	898	A	2	Residenziale	II			60	50	70	65	48	38.6					43	33.3					5	5.3
GORDUNO	976	A	0	Residenziale	III			65	55	70	65	62.6	50					62.6	50						
GORDUNO	976	A	1	Residenziale	III			65	55	70	65	68.4	55.8	3.4	0.8			68.4	55.8	3.4	0.8				
GORDUNO	976	C	0	Residenziale	III			65	55	70	65	64.1	51.5					64.1	51.5						
GORDUNO	977	A	0	Residenziale	III			65	55	70	65	54.3	41.7					54.3	41.7						
GORDUNO	977	A	1	Residenziale	III			65	55	70	65	58	45.4					58	45.4						
GORDUNO	1408	A	0	Residenziale	II		1	60	50	70	65	64.1	51.3	4.1	1.3			60.1	47.3	0.1				4	4
GORDUNO	1408	A	1	Residenziale	II		1	60	50	70	65	64.3	51.5	4.3	1.5			60.4	47.6	0.4				3.9	3.9
GORDUNO	1428	B	0	Residenziale	II			60	50	70	65	40.4	29.6					36.7	26					3.7	3.6
GORDUNO	1428	B	1	Residenziale	II			60	50	70	65	42	31.2					38.3	27.6					3.7	3.6
GORDUNO	1428	B	2	Residenziale	II			60	50	70	65	46	34.9					42.1	31.1					3.9	3.8
GORDUNO	1440	A	0	Residenziale	II			60	50	70	65	45.1	32.7					41.2	28.8					3.9	3.9
GORDUNO	1440	A	1	Residenziale	II			60	50	70	65	49.1	36.5					45.2	32.6					3.9	3.9
GORDUNO	1440	A	2	Residenziale	II			60	50	70	65	49.5	36.8					45.5	32.9					4	3.9
GORDUNO	1449	A	0	Residenziale	II			60	50	70	65	35.9	24.1					32.4	20.6					3.5	3.5
GORDUNO	1449	A	1	Residenziale	II			60	50	70	65	36.5	25.1					33.3	21.7					3.2	3.4
GORDUNO	1456	A	0	Residenziale	II		1	60	50	70	65	58.6	45.8					54.6	41.8					4	4
GORDUNO	1456	A	1	Residenziale	II		1	60	50	70	65	63.8	51	3.8	1			59.9	47.1					3.9	3.9
GORDUNO	1459	A	0	Residenziale	II			60	50	70	65	36.5	24					34.3	21.8					2.2	2.2
GORDUNO	1459	A	1	Residenziale	II			60	50	70	65	41.9	29.3					40.6	28					1.3	1.3
GORDUNO	1568	A	0	Residenziale	II			60	50	70	65	43.1	32.8					39	28.3					4.1	4.5
GORDUNO	1569	A	0	Residenziale	II			60	50	70	65	38.3	27.7					34.7	23.8					3.6	3.9
GORDUNO	1569	A	1	Residenziale	II			60	50	70	65	41.6	32					36.7	26.8					4.9	5.2
GORDUNO	1612	A	0	Residenziale	II			60	50	70	65	45.7	35.8					41.2	31					4.5	4.8
GORDUNO	1613	A	0	Residenziale	II			60	50	70	65	47.1	35.7					43.1	31.6					4	4.1
GORDUNO	1614	A	0	Residenziale	II			60	50	70	65	35.7	23.8					34.1	21.9					1.6	1.9
GORDUNO	1614	A	1	Residenziale	II			60	50	70	65	33.7	22.3					30	18.6					3.7	3.7
GORDUNO	1615	1	0	Campo libero	II			60	50	70	65	62	49.9	2				58	45.9					4	4
GORDUNO	1616	A	0	Residenziale	II			60	50	70	65	48.9	37.8					45	33.9					3.9	3.9
GORDUNO	1616	A	1	Residenziale	II			60	50	70	65	52.6	41.7					48.8	37.9					3.8	3.8
GORDUNO	1620	A	0	Residenziale	II			60	50	70	65	40.1	29.3					36.3	25.3					3.8	4
GORDUNO	1621	A	0	Residenziale	II			60	50	70	65	51.5	40.1					47.6	36.2					3.9	3.9
GORDUNO	1621	A	1	Residenziale	II			60	50	70	65	53.7	42.3					49.8	38.4					3.9	3.9
GORDUNO	1622	1	0	Campo libero	II			60	50	70	65	68	57.1	8	7.1			64	53.1	4	3.1			4	4
GORDUNO	1624	A	0	Residenziale	II			60	50	70	65	36.5	25.1					33.5	21.8					3	3.3
GORDUNO	1624	A	1	Residenziale	II			60	50	70	65	38.2	27.2					34.1	22.8					4.1	4.4
GORDUNO	1626	A	0	Residenziale	II			60	50	70	65	36.3	24.3					34.9	22.7					1.4	1.6
GORDUNO	1626	A	1	Residenziale	II			60	50	70	65	33.9	22.6					30.5	19.2					3.4	3.4

SEZIONE	Mappale	Lettera	Piano	Utilizzo piano	GdS	OIF Art. 42	Correttivo rot./inc.	Situazione prima del risanamento								Situazione dopo il risanamento									
								VLI G	VLI N	VA G	VA N	Lr G	Lr N	Lr>VLI G	Lr>VLI N	Lr>=VA G	Lr>=VA N	Lr G	Lr N	Lr>VLI G	Lr>VLI N	Lr>=VA G	Lr>=VA N	Lr diff G	Lr diff N
GORDUNO	1627	A	0	Residenziale	II			60	50	70	65	36.5	24.8					32.8	21.1					3.7	3.7
GORDUNO	1627	A	1	Residenziale	II			60	50	70	65	38.8	26.9					35	23.1					3.8	3.8
GORDUNO	1635	A	1	Residenziale	II		1	60	50	70	65	64.9	52.1	4.9	2.1			60.9	48.1	0.9				4	4
GORDUNO	1635	A	2	Residenziale	II		1	60	50	70	65	64.6	51.8	4.6	1.8			60.6	47.9	0.6				4	3.9
GORDUNO	1635	B	1	Residenziale	II		1	60	50	70	65	57.5	44.7					53.5	40.7					4	4
GORDUNO	1635	B	2	Residenziale	II		1	60	50	70	65	57.7	44.9					53.7	40.9					4	4
GORDUNO	1636	A	0	Residenziale	II			60	50	70	65	38.5	26					35.8	23.2					2.7	2.8
GORDUNO	1636	A	1	Residenziale	II			60	50	70	65	41.4	28.7					38.5	25.9					2.9	2.8
GORDUNO	1637	A	0	Residenziale	II			60	50	70	65	34.4	22.1					31.1	18.7					3.3	3.4
GORDUNO	1637	A	1	Residenziale	II			60	50	70	65	38.6	26					34.9	22.3					3.7	3.7
GORDUNO	1637	A	2	Residenziale	II			60	50	70	65	34.6	22.2					32.2	19.8					2.4	2.4
GORDUNO	1657	A	0	Residenziale	II			60	50	70	65	39.7	29.3					35.6	25					4.1	4.3
GORDUNO	1657	A	1	Residenziale	II			60	50	70	65	44.8	35.2					39.6	29.8					5.2	5.4
GORDUNO	1686	A	1	Residenziale	II			60	50	70	65	51.2	41.4					48.2	38.3					3	3.1
GORDUNO	1686	A	2	Residenziale	II			60	50	70	65	56.4	46.6					53	43.2					3.4	3.4
GORDUNO	1687	A	0	Residenziale	II			60	50	70	65	38.7	26.8					35	23.1					3.7	3.7
GORDUNO	1687	A	1	Residenziale	II			60	50	70	65	37.8	26.8					34	22.7					3.8	4.1
GORDUNO	1687	A	2	Residenziale	II			60	50	70	65	38.4	27.5					35	23.9					3.4	3.6
GORDUNO	1689	A	0	Residenziale	II		1	60	50	70	65	64.3	51.5	4.3	1.5			60.3	47.6	0.3				4	3.9
GORDUNO	1689	A	1	Residenziale	II		1	60	50	70	65	65.1	52.3	5.1	2.3			61.2	48.4	1.2				3.9	3.9
GORDUNO	1692	A	0	Residenziale	II			60	50	70	65	43.1	32					38.9	27.6					4.2	4.4
GORDUNO	1692	A	1	Residenziale	II			60	50	70	65	45.5	33.7					41.5	29.6					4	4.1
GORDUNO	1695	A	0	Residenziale	II		1	60	50	70	65	47.1	34.5					44.7	32.1					2.4	2.4
GORDUNO	1695	A	1	Residenziale	II		1	60	50	70	65	49.9	37.3					47.8	35.1					2.1	2.2
GORDUNO	1695	A	2	Residenziale	II		1	60	50	70	65	51.6	38.9					49.1	36.4					2.5	2.5
GORDUNO	1696	A	0	Residenziale	II			60	50	70	65	44	31.3					40.1	27.5					3.9	3.8
GORDUNO	1696	A	1	Residenziale	II			60	50	70	65	46.2	33.5					42.3	29.6					3.9	3.9
GORDUNO	1697	A	0	Residenziale	II			60	50	70	65	42.3	29.6					38.4	25.8					3.9	3.8
GORDUNO	1697	A	1	Residenziale	II			60	50	70	65	44.3	31.6					40.4	27.8					3.9	3.8
GORDUNO	1697	A	2	Residenziale	II			60	50	70	65	47.7	35					43.9	31.3					3.8	3.7
GORDUNO	1698	A	0	Residenziale	II			60	50	70	65	41.5	28.9					38	25.3					3.5	3.6
GORDUNO	1698	A	1	Residenziale	II			60	50	70	65	43	30.3					39.2	26.5					3.8	3.8
GORDUNO	1698	A	2	Residenziale	II			60	50	70	65	46	33.2					42.3	29.5					3.7	3.7
GORDUNO	1699	A	0	Residenziale	II			60	50	70	65	45.4	32.8					44.5	31.9					0.9	0.9
GORDUNO	1699	A	1	Residenziale	II			60	50	70	65	46.6	34					45.2	32.6					1.4	1.4
GORDUNO	1699	A	2	Residenziale	II			60	50	70	65	48	35.3					46.1	33.5					1.9	1.8
GORDUNO	1700	A	1	Residenziale	II		1	60	50	70	65	64.5	51.7	4.5	1.7			60.5	47.7	0.5				4	4
GORDUNO	1700	A	2	Residenziale	II		1	60	50	70	65	64.4	51.6	4.4	1.6			60.4	47.6	0.4				4	4
GORDUNO	1701	A	1	Residenziale	II			60	50	70	65	57.2	44.4					53.2	40.4					4	4
GORDUNO	1701	A	2	Residenziale	II			60	50	70	65	57.5	44.7					53.5	40.7					4	4
GORDUNO	1702	A	1	Residenziale	II			60	50	70	65	55	42.2					51	38.3					4	3.9
GORDUNO	1702	A	2	Residenziale	II			60	50	70	65	55.3	42.6					51.3	38.6					4	4
GORDUNO	1703	A	1	Residenziale	II			60	50	70	65	52	39.3					48	35.3					4	4
GORDUNO	1703	A	2	Residenziale	II			60	50	70	65	53.5	40.8					49.6	36.8					3.9	4
GORDUNO	1704	A	1	Residenziale	II			60	50	70	65	41.4	29					39.4	26.9					2	2.1
GORDUNO	1704	A	2	Residenziale	II			60	50	70	65	41	28.5					39.3	26.8					1.7	1.7
GORDUNO	1705	1	0	Campo libero	II			60	50	70	65	58.1	46.8					54.7	43.3					3.4	3.5
GORDUNO	1707	A	0	Residenziale	II			60	50	70	65	37.5	26.4					33.5	22.2					4	4.2
GORDUNO	1707	A	1	Residenziale	II			60	50	70	65	39.5	29.4					35.3	24.7					4.2	4.7
GORDUNO	1709	1	0	Campo libero	II			60	50	70	65	66	54	6	4			62	50	2				4	4
GORDUNO	1710	A	0	Residenziale	II			60	50	70	65	59.1	47.1					55.1	43.1					4	4
GORDUNO	1710	A	1	Residenziale	II			60	50	70	65	60.5	48.5	0.5				56.5	44.5					4	4
GORDUNO	1806	1	0	Campo libero	II			60	50	70	65	65.9	53.5	5.9	3.5			65.9	53.5	5.9	3.5				
GU DO	6	A	1	Residenziale	III			65	55	70	65	62.7	53.4					62.4	53					0.3	0.4
GU DO	29	A	0	Residenziale	III			65	55	70	65	72.8	63.2	7.8	8.2	2.8		69.8	60.2	4.8	5.2			3	3

SEZIONE	Mappale	Lettera	Piano	Utilizzo piano	GdS	OIF Art. 42	Correttivo rot./inc.	Situazione prima del risanamento								Situazione dopo il risanamento									
								VLI G	VLI N	VA G	VA N	Lr G	Lr N	Lr>VLI G	Lr>VLI N	Lr>=VA G	Lr>=VA N	Lr G	Lr N	Lr>VLI G	Lr>VLI N	Lr>=VA G	Lr>=VA N	Lr diff G	Lr diff N
GUDD	29	A	1	Residenziale	III			65	55	70	65	72.3	62.7	7.3	7.7	2.3		69.3	59.7	4.3	4.7			3	3
GUDD	30	A	0	Residenziale	II			60	50	70	65	55.9	46.3					52.9	43.3					3	3
GUDD	30	A	1	Residenziale	II			60	50	70	65	56.7	47.1					53.7	44.1					3	3
GUDD	31	A	0	Residenziale	II			60	50	70	65	53.9	44.3					50.9	41.3					3	3
GUDD	31	A	1	Residenziale	II			60	50	70	65	55.2	45.6					52.2	42.7					3	2.9
GUDD	31	A	2	Residenziale	II			60	50	70	65	56	46.4					53	43.4					3	3
GUDD	31	A	3	Residenziale	II			60	50	70	65	56.4	46.8					53.4	43.9					3	2.9
GUDD	35	A	1	Residenziale	II			60	50	70	65	57.8	48.3					56.2	46.7					1.6	1.6
GUDD	35	A	2	Residenziale	II			60	50	70	65	58.3	48.8					56.7	47.3					1.6	1.5
GUDD	39	A	0	Residenziale	II			60	50	70	65	54.1	44.5					51.8	42.4					2.3	2.1
GUDD	39	A	1	Residenziale	II			60	50	70	65	56.8	47.3					55.4	46					1.4	1.3
GUDD	39	A	2	Residenziale	II			60	50	70	65	57.7	48.2					56.3	46.9					1.4	1.3
GUDD	57	A	0	Residenziale	III			65	55	70	65	72.4	62.8	7.4	7.8	2.4		69.4	59.8	4.4	4.8			3	3
GUDD	57	A	1	Residenziale	III			65	55	70	65	71.9	62.3	6.9	7.3	1.9		68.9	59.3	3.9	4.3			3	3
GUDD	57	A	2	Residenziale	III			65	55	70	65	70.9	61.3	5.9	6.3	0.9		67.9	58.3	2.9	3.3			3	3
GUDD	58	A	0	Residenziale	III			65	55	70	65	72.3	62.7	7.3	7.7	2.3		69.3	59.7	4.3	4.7			3	3
GUDD	58	A	1	Residenziale	III			65	55	70	65	71.9	62.3	6.9	7.3	1.9		68.9	59.3	3.9	4.3			3	3
GUDD	58	A	2	Residenziale	III			65	55	70	65	71	61.4	6	6.4	1		68	58.4	3	3.4			3	3
GUDD	63	A	0	Residenziale	III			65	55	70	65	70.4	60.9	5.4	5.9	0.4		67.4	57.9	2.4	2.9			3	3
GUDD	63	A	1	Residenziale	III			65	55	70	65	70.2	60.7	5.2	5.7	0.2		67.2	57.7	2.2	2.7			3	3
GUDD	64	A	1	Lavorativo	III	x		70	60	70	65	69.1	59.6					66.1	56.6					3	3
GUDD	64	A	2	Residenziale	III			65	55	70	65	68.9	59.4	3.9	4.4			65.9	56.4	0.9	1.4			3	3
GUDD	66	A	0	Residenziale	II			60	50	70	65	60.4	50.9	0.4	0.9			57.4	47.9					3	3
GUDD	66	A	1	Residenziale	II			60	50	70	65	61.2	51.7	1.2	1.7			58.2	48.7					3	3
GUDD	67	1	0	Campo libero	II			60	50	70	65	59.1	49.6					56.1	46.6					3	3
GUDD	67	A	0	Residenziale	II			60	50	70	65	59.8	50.2		0.2			56.8	47.3					3	2.9
GUDD	67	A	1	Residenziale	II			60	50	70	65	61.1	51.6	1.1	1.6			58.1	48.6					3	3
GUDD	67	C	0	Residenziale	II			60	50	70	65	51.3	41.8					48.4	38.9					2.9	2.9
GUDD	67	C	1	Residenziale	II			60	50	70	65	52.3	42.7					49.3	39.8					3	2.9
GUDD	69	1	0	Campo libero	II			60	50	70	65	70.1	60.6	10.1	10.6	0.1		67.1	57.6	7.1	7.6			3	3
GUDD	77	1	0	Campo libero	II			60	50	70	65	69.7	60.1	9.7	10.1			66.7	57.1	6.7	7.1			3	3
GUDD	78	1	0	Campo libero	II			60	50	70	65	68.5	58.9	8.5	8.9			65.5	55.9	5.5	5.9			3	3
GUDD	78	C	-1	Residenziale	II			60	50	70	65	66.7	57.1	6.7	7.1			63.7	54.1	3.7	4.1			3	3
GUDD	78	C	0	Residenziale	II			60	50	70	65	67.4	57.8	7.4	7.8			64.5	54.8	4.5	4.8			2.9	3
GUDD	78	C	1	Residenziale	II			60	50	70	65	67.4	57.7	7.4	7.7			64.5	54.8	4.5	4.8			2.9	2.9
GUDD	80	1	0	Campo libero	II			60	50	70	65	69.3	59.8	9.3	9.8			66.3	56.7	6.3	6.7			3	3.1
GUDD	80	A	2	Residenziale	II			60	50	70	65	59.7	50.1		0.1			56.9	47.2					2.8	2.9
GUDD	83	C	0	Residenziale	II			60	50	70	65	55.2	45.8					50.3	40.6					4.9	5.2
GUDD	84	A	0	Residenziale	II			60	50	70	65	58.9	49.6					53	43.4					5.9	6.2
GUDD	84	A	1	Residenziale	II			60	50	70	65	60.5	51.2	0.5	1.2			54.8	45.2					5.7	6
GUDD	85	1	0	Campo libero	II			60	50	70	65	72.4	63.1	12.4	13.1	2.4		66.2	56.7	6.2	6.7			6.2	6.4
GUDD	86	1	0	Campo libero	II			60	50	70	65	72.4	63.1	12.4	13.1	2.4		66.2	56.7	6.2	6.7			6.2	6.4
GUDD	87	1	0	Campo libero	II			60	50	70	65	72.2	62.9	12.2	12.9	2.2		67.4	58	7.4	8			4.8	4.9
GUDD	90	A	1	Residenziale	III			65	55	70	65	65.4	56.1	0.4	1.1			65.4	56.1	0.4	1.1				
GUDD	90	A	2	Residenziale	III			65	55	70	65	65.9	56.6	0.9	1.6			65.9	56.6	0.9	1.6				
GUDD	190	A	0	Residenziale	II			60	50	70	65	64.8	55.5	4.8	5.5			58.8	49.2					6	6.3
GUDD	190	A	1	Residenziale	II			60	50	70	65	67.3	58	7.3	8			61.4	51.8	1.4	1.8			5.9	6.2
GUDD	192	C	0	Residenziale	II			60	50	70	65	61.9	52.3	1.9	2.3			58.9	49.3					3	3
GUDD	192	C	1	Residenziale	II			60	50	70	65	62.9	53.3	2.9	3.3			59.9	50.3		0.3			3	3
GUDD	198	A	0	Residenziale	II			60	50	70	65	45.6	36					42.7	33.2					2.9	2.8
GUDD	198	A	1	Residenziale	II			60	50	70	65	51.8	42.2					48.8	39.3					3	2.9
GUDD	203	A	0	Residenziale	III			65	55	70	65	56.3	46.8					55	45.6					1.3	1.2
GUDD	203	A	1	Residenziale	III			65	55	70	65	59.8	50.4					59.1	49.8					0.7	0.6
GUDD	204	A	0	Residenziale	II			60	50	70	65	53.6	44.1					50.6	41.1					3	3
GUDD	204	A	1	Residenziale	II			60	50	70	65	56.9	47.4					53.9	44.4					3	3

SEZIONE	Mappale	Lettera	Piano	Utilizzo piano	GdS	OIF Art. 42	Correttivo rot./inc.	Situazione prima del risanamento								Situazione dopo il risanamento									
								VLI G	VLI N	VA G	VA N	Lr G	Lr N	Lr>VLI G	Lr>VLI N	Lr>=VA G	Lr>=VA N	Lr G	Lr N	Lr>VLI G	Lr>VLI N	Lr>=VA G	Lr>=VA N	Lr diff G	Lr diff N
GU DO	205	A	0	Residenziale	III			65	55	70	65	69.5	60.2	4.5	5.2			69.5	60.2	4.5	5.2				
GU DO	205	A	1	Residenziale	III			65	55	70	65	70.9	61.6	5.9	6.6	0.9		70.9	61.5	5.9	6.5	0.9			0.1
GU DO	212	D	-1	Residenziale	II			60	50	70	65	64.6	54.9	4.6	4.9			61.8	52.1	1.8	2.1			2.8	2.8
GU DO	212	D	0	Residenziale	II			60	50	70	65	65.1	55.4	5.1	5.4			62.4	52.6	2.4	2.6			2.7	2.8
GU DO	224	A	0	Residenziale	II			60	50	70	65	68.6	59.1	8.6	9.1			65.6	56.1	5.6	6.1			3	3
GU DO	225	A	1	Residenziale	III			65	55	70	65	73.5	63.9	8.5	8.9	3.5		70.6	61.1	5.6	6.1	0.6		2.9	2.8
GU DO	237	A	1	Residenziale	II			60	50	70	65	60.2	50.7	0.2	0.7			57.2	47.7					3	3
GU DO	238	A	0	Residenziale	II			60	50	70	65	48.4	38.9					45.4	35.9					3	3
GU DO	238	A	1	Residenziale	II			60	50	70	65	54.5	45					51.5	42					3	3
GU DO	239	A	0	Residenziale	II			60	50	70	65	56.4	46.8					53.4	43.7					3	3.1
GU DO	239	A	1	Residenziale	II			60	50	70	65	58.3	48.7					55.2	45.5					3.1	3.2
GU DO	239	A	2	Residenziale	II			60	50	70	65	59.7	50.2		0.2			56.4	46.7					3.3	3.5
GU DO	263	A	0	Residenziale	II			60	50	70	65	65.3	55.8	5.3	5.8			62	52.4	2	2.4			3.3	3.4
GU DO	263	A	1	Residenziale	II			60	50	70	65	67.1	57.6	7.1	7.6			63	53.5	3	3.5			4.1	4.1
GU DO	269	A	0	Residenziale	II			60	50	70	65	63.3	53.7	3.3	3.7			60.6	50.9	0.6	0.9			2.7	2.8
GU DO	269	A	1	Residenziale	II			60	50	70	65	64	54.3	4	4.3			61.4	51.6	1.4	1.6			2.6	2.7
GU DO	269	A	2	Residenziale	II			60	50	70	65	64.2	54.6	4.2	4.6			61.6	51.8	1.6	1.8			2.6	2.8
GU DO	269	A	3	Residenziale	II			60	50	70	65	64.3	54.6	4.3	4.6			61.6	51.9	1.6	1.9			2.7	2.7
GU DO	276	B	-1	Residenziale	III			65	55	70	65	69.5	60	4.5	5			66.5	57	1.5	2			3	3
GU DO	276	B	0	Residenziale	III			65	55	70	65	69.5	60	4.5	5			66.5	57	1.5	2			3	3
GU DO	293	A	0	Residenziale	II			60	50	70	65	75.9	66.5	15.9	16.5	5.9	1.5	74.8	65.4	14.8	15.4	4.8	0.4	1.1	1.1
GU DO	293	A	1	Residenziale	II			60	50	70	65	75.2	65.8	15.2	15.8	5.2	0.8	74.2	64.7	14.2	14.7	4.2		1	1.1
GU DO	294	A	0	Residenziale	II			60	50	70	65	76.2	66.8	16.2	16.8	6.2	1.8	75.1	65.7	15.1	15.7	5.1	0.7	1.1	1.1
GU DO	294	A	1	Residenziale	II			60	50	70	65	75.5	66.1	15.5	16.1	5.5	1.1	74.4	64.9	14.4	14.9	4.4		1.1	1.2
GU DO	295	1	0	Campo libero	II			60	50	70	65	57.4	47.9					54.4	44.9					3	3
GU DO	299	A	0	Residenziale	II			60	50	70	65	70.4	60.8	10.4	10.8	0.4		67.4	57.8	7.4	7.8			3	3
GU DO	299	A	1	Residenziale	II			60	50	70	65	70.1	60.5	10.1	10.5	0.1		67.1	57.5	7.1	7.5			3	3
GU DO	300	A	0	Residenziale	II			60	50	70	65	66.3	57	6.3	7			60.2	50.7	0.2	0.7			6.1	6.3
GU DO	300	A	1	Residenziale	II			60	50	70	65	69.2	59.9	9.2	9.9			63.2	53.7	3.2	3.7			6	6.2
GU DO	305	A	1	Residenziale	II			60	50	70	65	57.4	47.9					55.6	46.2					1.8	1.7
GU DO	305	A	2	Residenziale	II			60	50	70	65	58.5	49					56.9	47.5					1.6	1.5
GU DO	308	C	0	Residenziale	II			60	50	70	65	57.5	48.2					52.9	43.4					4.6	4.8
GU DO	308	C	1	Residenziale	II			60	50	70	65	63.3	54	3.3	4			58.3	48.8					5	5.2
GU DO	311	A	0	Lavorativo	III	x		70	60	70	65	72.6	63	2.6	3	2.6		69.6	60					3	3
GU DO	311	A	1	Residenziale	III			65	55	70	65	73.3	63.7	8.3	8.7	3.3		70.4	60.8	5.4	5.8	0.4		2.9	2.9
GU DO	311	A	2	Residenziale	III			65	55	70	65	72	62.5	7	7.5	2		69.1	59.5	4.1	4.5			2.9	3
GU DO	311	A	3	Residenziale	III			65	55	70	65	70.7	61.1	5.7	6.1	0.7		67.8	58.2	2.8	3.2			2.9	2.9
GU DO	470	A	1	Residenziale	III			65	55	70	65	61.4	52.1					61.2	51.9					0.2	0.2
GU DO	470	A	2	Residenziale	III			65	55	70	65	61.7	52.3					61.4	52.1					0.3	0.2
GU DO	527	1	0	Campo libero	II			60	50	70	65	73.2	63.8	13.2	13.8	3.2		72.3	62.8	12.3	12.8	2.3		0.9	1
GU DO	529	A	0	Residenziale	II			60	50	70	65	73.8	64.4	13.8	14.4	3.8		72.7	63.2	12.7	13.2	2.7		1.1	1.2
GU DO	529	A	1	Residenziale	II			60	50	70	65	73.8	64.4	13.8	14.4	3.8		72.8	63.3	12.8	13.3	2.8		1	1.1
GU DO	530	A	0	Residenziale	II			60	50	70	65	74.6	65.2	14.6	15.2	4.6	0.2	73.6	64.1	13.6	14.1	3.6		1	1.1
GU DO	530	A	1	Residenziale	II			60	50	70	65	74.4	65	14.4	15	4.4		73.3	63.8	13.3	13.8	3.3		1.1	1.2
GU DO	530	A	2	Residenziale	II			60	50	70	65	73.5	64.1	13.5	14.1	3.5		72.4	62.9	12.4	12.9	2.4		1.1	1.2
GU DO	530	A	3	Residenziale	II			60	50	70	65	72.5	63.1	12.5	13.1	2.5		71.4	61.9	11.4	11.9	1.4		1.1	1.2
GU DO	530	B	1	Residenziale	II			60	50	70	65	60.2	50.8	0.2	0.8			59.2	49.7					1	1.1
GU DO	530	B	2	Residenziale	II			60	50	70	65	62	52.6	2	2.6			61.2	51.8	1.2	1.8			0.8	0.8
GU DO	530	B	3	Residenziale	II			60	50	70	65	61.8	52.4	1.8	2.4			61.1	51.6	1.1	1.6			0.7	0.8
GU DO	531	A	0	Residenziale	II			60	50	70	65	73.1	63.7	13.1	13.7	3.1		72.1	62.6	12.1	12.6	2.1		1	1.1
GU DO	531	A	1	Residenziale	II			60	50	70	65	72.9	63.5	12.9	13.5	2.9		71.8	62.3	11.8	12.3	1.8		1.1	1.2
GU DO	531	A	2	Residenziale	II			60	50	70	65	72.3	62.9	12.3	12.9	2.3		71.2	61.7	11.2	11.7	1.2		1.1	1.2
GU DO	542	A	0	Residenziale	III			65	55	70	65	75.2	65.9	10.2	10.9	5.2	0.9	75.2	65.9	10.2	10.9	5.2	0.9		
GU DO	542	A	1	Residenziale	III			65	55	70	65	75	65.7	10	10.7	5	0.7	74.9	65.6	9.9	10.6	4.9	0.6	0.1	0.1
GU DO	543	G	1	Residenziale	III			65	55	70	65	61.4	52					60.6	51.2					0.8	0.8

SEZIONE	Mappale	Lettera	Piano	Utilizzo piano	GdS	OIF Art. 42	Correttivo rot./inc.	Situazione prima del risanamento								Situazione dopo il risanamento									
								VLI G	VLI N	VA G	VA N	Lr G	Lr N	Lr>VLI G	Lr>VLI N	Lr>=VA G	Lr>=VA N	Lr G	Lr N	Lr>VLI G	Lr>VLI N	Lr>=VA G	Lr>=VA N	Lr diff G	Lr diff N
GUDD	544	A	0	Residenziale	III			65	55	70	65	59	49.5					57.3	47.9					1.7	1.6
GUDD	544	A	1	Residenziale	III			65	55	70	65	59.5	50.1					58	48.5					1.5	1.6
GUDD	546	A	0	Residenziale	III			65	55	70	65	63.2	53.6					60.6	51.1					2.6	2.5
GUDD	546	A	1	Residenziale	III			65	55	70	65	63.8	54.2					61.2	51.6					2.6	2.6
GUDD	547	A	0	Residenziale	III			65	55	70	65	58.6	49.1					56.7	47.3					1.9	1.8
GUDD	547	A	1	Residenziale	III			65	55	70	65	59.5	50					57.6	48.1					1.9	1.9
GUDD	547	A	2	Residenziale	III			65	55	70	65	60.8	51.3					58.7	49.2					2.1	2.1
GUDD	547	B	0	Residenziale	III			65	55	70	65	54	44.4					51.1	41.5					2.9	2.9
GUDD	548	E	0	Residenziale	III			65	55	70	65	56.8	47.3					55	45.5					1.8	1.8
GUDD	548	E	1	Residenziale	III			65	55	70	65	57.7	48.2					55.9	46.5					1.8	1.7
GUDD	557	A	0	Lavorativo	II	x		65	55	70	65	54.3	44.7					51.4	41.9					2.9	2.8
GUDD	557	A	1	Residenziale	II			60	50	70	65	55.8	46.2					53	43.4					2.8	2.8
GUDD	557	A	2	Residenziale	II			60	50	70	65	56.8	47.2					54.1	44.6					2.7	2.6
GUDD	557	B	0	Lavorativo	II	x		65	55	70	65	55	45.4					52.1	42.5					2.9	2.9
GUDD	557	B	1	Residenziale	II			60	50	70	65	57.4	47.8					54.4	44.9					3	2.9
GUDD	557	B	2	Residenziale	II			60	50	70	65	58.5	48.9					55.6	46					2.9	2.9
GUDD	560	A	0	Lavorativo	III	x		70	60	70	65	73.2	63.6	3.2	3.6	3.2		70.2	60.6	0.2	0.6	0.2		3	3
GUDD	560	A	1	Residenziale	III			65	55	70	65	72.6	63	7.6	8	2.6		69.6	60	4.6	5			3	3
GUDD	560	B	0	Lavorativo	III	x		70	60	70	65	70.2	60.6	0.2	0.6	0.2		67.2	57.6					3	3
GUDD	560	C	0	Lavorativo	III	x		70	60	70	65	70.5	60.9	0.5	0.9	0.5		67.5	57.9					3	3
GUDD	562	A	0	Residenziale	III			65	55	70	65	72.1	62.5	7.1	7.5	2.1		69.1	59.5	4.1	4.5			3	3
GUDD	562	A	1	Residenziale	III			65	55	70	65	71.6	62	6.6	7	1.6		68.6	59	3.6	4			3	3
GUDD	563	A	0	Residenziale	II			60	50	70	65	42.8	33.3					40.1	30.6					2.7	2.7
GUDD	563	A	1	Residenziale	II			60	50	70	65	46.4	36.8					43.5	34					2.9	2.8
GUDD	564	A	0	Residenziale	II			60	50	70	65	54	44.4					51.1	41.5					2.9	2.9
GUDD	564	A	1	Residenziale	II			60	50	70	65	57.5	47.9					54.6	45					2.9	2.9
GUDD	564	B	0	Residenziale	II			60	50	70	65	56.9	47.4					54.1	44.5					2.8	2.9
GUDD	569	A	0	Residenziale	II			60	50	70	65	51.4	41.8					48.4	38.9					3	2.9
GUDD	569	A	1	Residenziale	II			60	50	70	65	54.6	45					51.6	42					3	3
GUDD	569	B	1	Residenziale	II			60	50	70	65	43.7	34.2					40.9	31.4					2.8	2.8
GUDD	574	A	0	Residenziale	III			65	55	70	65	69	59.4	4	4.4			66	56.4	1	1.4			3	3
GUDD	574	A	1	Residenziale	III			65	55	70	65	68.9	59.3	3.9	4.3			65.9	56.3	0.9	1.3			3	3
GUDD	574	C	0	Residenziale	III			65	55	70	65	61.6	52					58.6	49					3	3
GUDD	671	1	0	Campo libero	II			60	50	70	65	58	48.5					55	45.5					3	3
GUDD	677	1	0	Campo libero	II			60	50	70	65	45.7	36.2					42.8	33.3					2.9	2.9
GUDD	677	A	0	Residenziale	II			60	50	70	65	45.7	36.1					42.8	33.2					2.9	2.9
GUDD	677	A	1	Residenziale	II			60	50	70	65	50.3	40.7					47.4	37.8					2.9	2.9
GUDD	678	A	0	Residenziale	III			65	55	70	65	71.1	61.6	6.1	6.6	1.1		68.1	58.6	3.1	3.6			3	3
GUDD	678	A	1	Residenziale	III			65	55	70	65	70.8	61.3	5.8	6.3	0.8		67.8	58.3	2.8	3.3			3	3
GUDD	678	A	2	Residenziale	III			65	55	70	65	70.2	60.7	5.2	5.7	0.2		67.2	57.7	2.2	2.7			3	3
GUDD	679	A	0	Residenziale	III			65	55	70	65	70.9	61.4	5.9	6.4	0.9		67.9	58.4	2.9	3.4			3	3
GUDD	679	A	1	Residenziale	III			65	55	70	65	70.5	61	5.5	6	0.5		67.5	58	2.5	3			3	3
GUDD	679	A	2	Residenziale	III			65	55	70	65	69.9	60.3	4.9	5.3			66.9	57.3	1.9	2.3			3	3
GUDD	680	1	0	Campo libero	II			60	50	70	65	47.6	38.1					44.7	35.1					2.9	3
GUDD	680	2	0	Campo libero	II			60	50	70	65	50.6	41.1					47.6	38.1					3	3
GUDD	681	A	0	Lavorativo	III	x		70	60	70	65	71.2	61.7	1.2	1.7	1.2		68.2	58.7					3	3
GUDD	681	A	1	Residenziale	III			65	55	70	65	70.9	61.4	5.9	6.4	0.9		67.9	58.4	2.9	3.4			3	3
GUDD	681	A	2	Residenziale	III			65	55	70	65	70.1	60.6	5.1	5.6	0.1		67.1	57.6	2.1	2.6			3	3
GUDD	681	B	0	Lavorativo	III	x		70	60	70	65	69.7	60.2		0.2			66.7	57.2					3	3
GUDD	682	A	0	Residenziale	II			60	50	70	65	52.1	42.6					49.2	39.7					2.9	2.9
GUDD	682	A	1	Residenziale	II			60	50	70	65	55.9	46.4					52.9	43.4					3	3
GUDD	684	A	0	Residenziale	II			60	50	70	65	55.8	46.3					52.9	43.3					2.9	3
GUDD	684	A	1	Residenziale	II			60	50	70	65	61.2	51.7	1.2	1.7			58.2	48.7					3	3
GUDD	685	A	0	Residenziale	II			60	50	70	65	54.9	45.3					51.9	42.4					3	2.9
GUDD	685	A	1	Residenziale	II			60	50	70	65	57.6	48.1					54.6	45.1					3	3

SEZIONE	Mappale	Lettera	Piano	Utilizzo piano	GdS	OIF Art. 42	Correttivo rot./inc.	Situazione prima del risanamento								Situazione dopo il risanamento									
								VLI G	VLI N	VA G	VA N	Lr G	Lr N	Lr>VLI G	Lr>VLI N	Lr>=VA G	Lr>=VA N	Lr G	Lr N	Lr>VLI G	Lr>VLI N	Lr>=VA G	Lr>=VA N	Lr diff G	Lr diff N
GUDD	687	1	0	Campo libero	II			60	50	70	65	70.8	61.3	10.8	11.3	0.8		67.8	58.3	7.8	8.3			3	3
GUDD	687	A	1	Residenziale	II			60	50	70	65	64.9	55.4	4.9	5.4			61.9	52.4	1.9	2.4			3	3
GUDD	687	B	0	Residenziale	II			60	50	70	65	58.9	49.4					55.9	46.4					3	3
GUDD	687	B	1	Residenziale	II			60	50	70	65	62.6	53	2.6	3			59.6	50.1		0.1			3	2.9
GUDD	688	A	0	Residenziale	III			65	55	70	65	64.8	55.3		0.3			61.8	52.3					3	3
GUDD	688	A	1	Residenziale	III			65	55	70	65	66.3	56.8	1.3	1.8			63.3	53.8					3	3
GUDD	689	A	0	Residenziale	III			65	55	70	65	65.4	55.9	0.4	0.9			62.4	52.9					3	3
GUDD	689	A	1	Residenziale	III			65	55	70	65	65.8	56.3	0.8	1.3			62.8	53.3					3	3
GUDD	691	A	1	Residenziale	II			60	50	70	65	58.6	49.1					55.6	46.1					3	3
GUDD	691	B	0	Residenziale	II			60	50	70	65	55.9	46.4					53	43.4					2.9	3
GUDD	692	A	0	Residenziale	II			60	50	70	65	56.4	46.9					53.4	43.9					3	3
GUDD	692	A	1	Residenziale	II			60	50	70	65	60.5	50.9	0.5	0.9			57.5	48					3	2.9
GUDD	702	1	0	Campo libero	II			60	50	70	65	60.9	51.4	0.9	1.4			57.9	48.4					3	3
GUDD	703	1	0	Campo libero	II			60	50	70	65	61	51.4	1	1.4			58.1	48.5					2.9	2.9
GUDD	708	1	0	Campo libero	II			60	50	70	65	53.6	43.9					51.2	41.3					2.4	2.6
GUDD	712	1	0	Campo libero	II			60	50	70	65	52.3	42.4					50.4	40.2					1.9	2.2
GUDD	713	1	0	Campo libero	II			60	50	70	65	57.2	47.4					54.7	44.8					2.5	2.6
GUDD	714	1	0	Campo libero	II			60	50	70	65	54.6	44.9					51.7	42					2.9	2.9
GUDD	716	1	0	Campo libero	III			65	55	70	65	69.9	60.3	4.9	5.3			66.9	57.3	1.9	2.3			3	3
GUDD	721	1	0	Campo libero	II			60	50	70	65	55.4	45.7					52.9	43					2.5	2.7
GUDD	722	1	0	Campo libero	II			60	50	70	65	55.9	46.2					53.2	43.5					2.7	2.7
GUDD	746	A	0	Residenziale	III			65	55	70	65	74.1	64.8	9.1	9.8	4.1		74.1	64.8	9.1	9.8	4.1			
GUDD	746	A	1	Residenziale	III			65	55	70	65	73.2	63.9	8.2	8.9	3.2		73.2	63.9	8.2	8.9	3.2			
GUDD	746	E	0	Residenziale	III			65	55	70	65	65.8	56.5	0.8	1.5			65.8	56.5	0.8	1.5				
GUDD	787	1	0	Campo libero	II			60	50	70	65	49.1	39.3					46.8	36.8					2.3	2.5
GUDD	808	1	0	Campo libero	II			60	50	70	65	47.2	37.5					44.8	34.9					2.4	2.6
GUDD	823	1	0	Campo libero	II			60	50	70	65	51.5	42.1					47.5	37.9					4	4.2
GUDD	825	1	0	Campo libero	II			60	50	70	65	56.4	47.1					55.9	46.6					0.5	0.5
GUDD	836	C	0	Residenziale	III			65	55	70	65	61	51.7					61	51.7						
GUDD	836	C	1	Residenziale	III			65	55	70	65	68.8	59.5	3.8	4.5			68.8	59.4	3.8	4.4				0.1
GUDD	876	1	0	Campo libero	II			60	50	70	65	52.2	42.4					50	40					2.2	2.4
GUDD	904	A	0	Residenziale	III			65	55	70	65	68.7	59.1	3.7	4.1			65.7	56.1	0.7	1.1			3	3
GUDD	904	A	1	Residenziale	III			65	55	70	65	68.8	59.2	3.8	4.2			65.8	56.2	0.8	1.2			3	3
GUDD	904	B	0	Residenziale	III			65	55	70	65	60	50.4					57	47.4					3	3
GUDD	904	B	1	Residenziale	III			65	55	70	65	61.2	51.6					58.2	48.6					3	3
GUDD	904	B	2	Residenziale	III			65	55	70	65	62.7	53.2					59.7	50.2					3	3
GUDD	905	A	0	Residenziale	III			65	55	70	65	69	59.4	4	4.4			66	56.4	1	1.4			3	3
GUDD	905	A	1	Residenziale	III			65	55	70	65	68.9	59.4	3.9	4.4			66	56.4	1	1.4			2.9	3
GUDD	905	C	0	Residenziale	III			65	55	70	65	62.5	52.9					59.5	49.9					3	3
GUDD	912	A	0	Residenziale	II			60	50	70	65	62.7	53.1	2.7	3.1			59.8	50.1		0.1			2.9	3
GUDD	912	A	1	Residenziale	II			60	50	70	65	62.9	53.3	2.9	3.3			59.9	50.3		0.3			3	3
GUDD	913	A	0	Residenziale	II			60	50	70	65	59.5	49.8					56.7	46.9					2.8	2.9
GUDD	913	A	1	Residenziale	II			60	50	70	65	62.4	52.8	2.4	2.8			59.5	49.8					2.9	3
GUDD	914	A	0	Residenziale	II			60	50	70	65	61.3	51.6	1.3	1.6			58.4	48.7					2.9	2.9
GUDD	914	A	1	Residenziale	II			60	50	70	65	61.8	52.2	1.8	2.2			59	49.3					2.8	2.9
GUDD	917	1	0	Campo libero	II			60	50	70	65	57.3	47.6					54.6	44.8					2.7	2.8
GUDD	921	A	0	Residenziale	II			60	50	70	65	53.5	43.8					51.1	41.2					2.4	2.6
GUDD	921	A	1	Residenziale	II			60	50	70	65	56.5	46.9					53.8	44.1					2.7	2.8
GUDD	936	B	0	Residenziale	II			60	50	70	65	58.9	49.4					55.9	46.4					3	3
GUDD	936	B	1	Residenziale	II			60	50	70	65	61.5	52	1.5	2			58.5	49					3	3
GUDD	937	1	0	Campo libero	III			65	55	70	65	69	59.4	4	4.4			66	56.4	1	1.4			3	3
GUDD	937	A	0	Residenziale	III			65	55	70	65	66.6	57	1.6	2			63.6	54					3	3
GUDD	937	A	1	Residenziale	III			65	55	70	65	66.7	57	1.7	2			63.7	54.1					3	2.9
GUDD	938	A	0	Residenziale	II			60	50	70	65	61.4	51.8	1.4	1.8			58.5	48.9					2.9	2.9
GUDD	938	A	1	Residenziale	II			60	50	70	65	62.7	53	2.7	3			59.7	50.1		0.1			3	2.9

SEZIONE	Mappale	Lettera	Piano	Utilizzo piano	GdS	OIF Art. 42	Correttivo rot./inc.	Situazione prima del risanamento								Situazione dopo il risanamento									
								VLI G	VLI N	VA G	VA N	Lr G	Lr N	Lr>VLI G	Lr>VLI N	Lr>=VA G	Lr>=VA N	Lr G	Lr N	Lr>VLI G	Lr>VLI N	Lr>=VA G	Lr>=VA N	Lr diff G	Lr diff N
GUDDO	940	A	1	Residenziale	III			65	55	70	65	59.1	49.5					56.1	46.5					3	3
GUDDO	980	A	0	Residenziale	II			60	50	70	65	56.4	46.9					53.4	43.9					3	3
GUDDO	980	A	1	Residenziale	II			60	50	70	65	58.2	48.7					55.2	45.7					3	3
GUDDO	985	A	0	Residenziale	II			60	50	70	65	54.9	45.4					51.9	42.4					3	3
GUDDO	985	A	1	Residenziale	II			60	50	70	65	57	47.5					54	44.5					3	3
GUDDO	987	A	0	Residenziale	II			60	50	70	65	65.9	56.5	5.9	6.5			61	51.5	1	1.5			4.9	5
GUDDO	987	A	1	Residenziale	II			60	50	70	65	68.3	58.9	8.3	8.9			63.3	53.8	3.3	3.8			5	5.1
GUDDO	999	F	0	Lavorativo	III	x		70	60	70	65	64.5	55.2					64.5	55.2						
GUDDO	1011	1	0	Campo libero	II			60	50	70	65	46.6	37.1					45.1	35.7					1.5	1.4
GUDDO	1013	1	0	Campo libero	III			65	55	70	65	61.2	51.6					58.2	48.6					3	3
GUDDO	1013	2	0	Campo libero	II			60	50	70	65	54.5	45					51.6	42					2.9	3
GUDDO	1014	1	0	Campo libero	II			60	50	70	65	70.7	61.2	10.7	11.2	0.7		67.7	58.2	7.7	8.2			3	3
GUDDO	1014	A	0	Residenziale	II			60	50	70	65	70.2	60.7	10.2	10.7	0.2		67.2	57.7	7.2	7.7			3	3
GUDDO	1014	A	1	Residenziale	II			60	50	70	65	70.6	61.1	10.6	11.1	0.6		67.6	58.1	7.6	8.1			3	3
GUDDO	1037	1	0	Campo libero	II			60	50	70	65	48.2	38.6					45.4	35.8					2.8	2.8
GUDDO	1041	A	0	Residenziale	II			60	50	70	65	59.5	50					56.5	47					3	3
GUDDO	1041	A	1	Residenziale	II			60	50	70	65	61.4	51.9	1.4	1.9			58.4	48.9					3	3
GUDDO	1044	A	0	Residenziale	II			60	50	70	65	59.7	50.1		0.1			56.8	47.1					2.9	3
GUDDO	1044	A	1	Residenziale	II			60	50	70	65	60.4	50.7	0.4	0.7			57.5	47.8					2.9	2.9
GUDDO	1044	A	2	Residenziale	II			60	50	70	65	60.7	51.1	0.7	1.1			57.9	48.2					2.8	2.9
GUDDO	1045	1	0	Campo libero	II			60	50	70	65	62.4	52.8	2.4	2.8			59.4	49.8					3	3
GUDDO	1046	1	0	Campo libero	II			60	50	70	65	64.4	54.8	4.4	4.8			61.4	51.8	1.4	1.8			3	3
GUDDO	1049	A	0	Residenziale	II			60	50	70	65	63.8	54.3	3.8	4.3			60.8	51.3	0.8	1.3			3	3
GUDDO	1049	A	1	Residenziale	II			60	50	70	65	70	60.5	10	10.5			67	57.5	7	7.5			3	3
GUDDO	1049	A	2	Residenziale	II			60	50	70	65	69.9	60.4	9.9	10.4			66.9	57.4	6.9	7.4			3	3
GUDDO	1061	A	1	Residenziale	II			60	50	70	65	70.1	60.6	10.1	10.6	0.1		67.1	57.6	7.1	7.6			3	3
GUDDO	1061	A	2	Residenziale	II			60	50	70	65	70	60.5	10	10.5			67	57.5	7	7.5			3	3
GUDDO	1062	A	0	Residenziale	II			60	50	70	65	61.8	52.3	1.8	2.3			58.8	49.3					3	3
GUDDO	1062	A	1	Residenziale	II			60	50	70	65	61.8	52.3	1.8	2.3			58.8	49.3					3	3
GUDDO	1063	A	0	Residenziale	II			60	50	70	65	60.7	51.2	0.7	1.2			57.7	48.2					3	3
GUDDO	1063	A	1	Residenziale	II			60	50	70	65	61.1	51.6	1.1	1.6			58.1	48.6					3	3
GUDDO	1068	A	0	Residenziale	II			60	50	70	65	62.2	52.6	2.2	2.6			59.2	49.6					3	3
GUDDO	1068	A	1	Residenziale	II			60	50	70	65	62.9	53.3	2.9	3.3			59.9	50.3		0.3			3	3
GUDDO	1069	1	0	Campo libero	II			60	50	70	65	63.9	54.3	3.9	4.3			60.9	51.3	0.9	1.3			3	3
GUDDO	1070	1	0	Campo libero	II			60	50	70	65	70.1	60.6	10.1	10.6	0.1		67.1	57.6	7.1	7.6			3	3
GUDDO	1077	A	0	Residenziale	III			65	55	70	65	67.3	58	2.3	3			67.3	58	2.3	3				
GUDDO	1077	A	1	Residenziale	III			65	55	70	65	72.6	63.3	7.6	8.3	2.6		72.6	63.3	7.6	8.3	2.6			
GUDDO	1082	A	0	Residenziale	III			65	55	70	65	71.1	61.8	6.1	6.8	1.1		71.1	61.8	6.1	6.8	1.1			
GUDDO	1082	A	1	Residenziale	III			65	55	70	65	71.4	62	6.4	7	1.4		71.3	62	6.3	7	1.3		0.1	
GUDDO	1082	B	0	Residenziale	III			65	55	70	65	66.9	57.6	1.9	2.6			66.9	57.6	1.9	2.6				
GUDDO	1082	B	1	Residenziale	III			65	55	70	65	67.6	58.3	2.6	3.3			67.5	58.2	2.5	3.2			0.1	0.1
GUDDO	1082	C	0	Residenziale	III			65	55	70	65	59.3	50					59.3	50						
GUDDO	1082	C	1	Residenziale	III			65	55	70	65	62.4	53.1					62.4	53.1						
GUDDO	1085	A	0	Residenziale	II			60	50	70	65	54.1	44.6					51.1	41.6					3	3
GUDDO	1085	A	1	Residenziale	II			60	50	70	65	58.9	49.4					55.9	46.4					3	3
GUDDO	1086	1	0	Campo libero	III			65	55	70	65	70.5	61	5.5	6	0.5		67.5	58	2.5	3			3	3
GUDDO	1087	1	0	Campo libero	II			60	50	70	65	52.9	43.4					50	40.4					2.9	3
GUDDO	1089	1	0	Campo libero	II			60	50	70	65	52.4	42.8					49.5	39.9					2.9	2.9
MONTE CARASSO	4	A	0	Lavorativo	II	x		65	55	70	65	20.6	10.9					16.7	7					3.9	3.9
MONTE CARASSO	4	A	1	Residenziale	II			60	50	70	65	21.4	11.8					17.5	7.9					3.9	3.9
MONTE CARASSO	4	A	2	Residenziale	II			60	50	70	65	21.4	11.8					17.5	7.9					3.9	3.9
MONTE CARASSO	4	A	3	Residenziale	II			60	50	70	65	21.4	11.8					17.5	7.9					3.9	3.9
MONTE CARASSO	4	A	4	Residenziale	II			60	50	70	65	21.4	11.8					17.5	7.9					3.9	3.9
MONTE CARASSO	4	B	0	Lavorativo	II	x		65	55	70	65	23.8	13.9					20.1	10.2					3.7	3.7
MONTE CARASSO	4	B	1	Residenziale	II			60	50	70	65	24	14.2					20.3	10.5					3.7	3.7

SEZIONE	Mappale	Lettera	Piano	Utilizzo piano	GdS	OIF Art. 42	Correttivo rot./inc.	Situazione prima del risanamento								Situazione dopo il risanamento									
								VLI G	VLI N	VA G	VA N	Lr G	Lr N	Lr>VLI G	Lr>VLI N	Lr>=VA G	Lr>=VA N	Lr G	Lr N	Lr>VLI G	Lr>VLI N	Lr>=VA G	Lr>=VA N	Lr diff G	Lr diff N
MONTE CARASSO	4	B	2	Residenziale	II			60	50	70	65	24.2	14.4					20.6	10.7					3.6	3.7
MONTE CARASSO	4	B	3	Residenziale	II			60	50	70	65	24.9	15.1					21.4	11.5					3.5	3.6
MONTE CARASSO	4	B	4	Residenziale	II			60	50	70	65	25.7	15.8					22.1	12.3					3.6	3.5
MONTE CARASSO	4	B	5	Residenziale	II			60	50	70	65	18.8	9.1					15	5.2					3.8	3.9
MONTE CARASSO	4	B	6	Residenziale	II			60	50	70	65	18.9	9.1					15.1	5.3					3.8	3.8
MONTE CARASSO	4	B	7	Residenziale	II			60	50	70	65	18.9	9.1					15.1	5.3					3.8	3.8
MONTE CARASSO	16	A	0	Residenziale	II			60	50	70	65	21.7	11.8					18	8.1					3.7	3.7
MONTE CARASSO	16	A	1	Residenziale	II			60	50	70	65	22.6	12.7					19.4	9.5					3.2	3.2
MONTE CARASSO	16	A	2	Residenziale	II			60	50	70	65	23.8	13.9					20.8	11					3	2.9
MONTE CARASSO	17	A	0	Residenziale	II			60	50	70	65	19.5	9.6					16.4	6.5					3.1	3.1
MONTE CARASSO	17	A	1	Residenziale	II			60	50	70	65	21.3	11.3					18.2	8.2					3.1	3.1
MONTE CARASSO	17	A	2	Residenziale	II			60	50	70	65	21.4	11.4					18.2	8.2					3.2	3.2
MONTE CARASSO	29	B	0	Residenziale	II			60	50	70	65	24.7	14.8					21	11.1					3.7	3.7
MONTE CARASSO	29	B	1	Residenziale	II			60	50	70	65	25.6	15.7					22.9	13					2.7	2.7
MONTE CARASSO	30	A	0	Residenziale	II			60	50	70	65	26.1	16.2					22.9	12.9					3.2	3.3
MONTE CARASSO	30	A	1	Residenziale	II			60	50	70	65	27.3	17.4					24.8	14.9					2.5	2.5
MONTE CARASSO	33	A	0	Residenziale	II			60	50	70	65	19.5	9.5					17.3	7.4					2.2	2.1
MONTE CARASSO	33	A	1	Residenziale	II			60	50	70	65	21.3	11.3					18.8	8.9					2.5	2.4
MONTE CARASSO	33	A	2	Residenziale	II			60	50	70	65	21.7	11.9					19.9	10.2					1.8	1.7
MONTE CARASSO	34	A	0	Residenziale	II			60	50	70	65	25.4	15.5					22.8	12.9					2.6	2.6
MONTE CARASSO	34	A	1	Residenziale	II			60	50	70	65	27.3	17.5					25.2	15.5					2.1	2
MONTE CARASSO	42	A	0	Residenziale	III			65	55	70	65	25.1	15.5					23.8	14.2					1.3	1.3
MONTE CARASSO	87	A	0	Lavorativo	III	x		70	60	70	65	20.3	10.6					19.3	9.7					1	0.9
MONTE CARASSO	88	A	1	Lavorativo	III	x		70	60	70	65	7.1	-3					4.1	-6					3	3
MONTE CARASSO	94	A	0	Residenziale	II			60	50	70	65	22.5	12.6					19.3	9.5					3.2	3.1
MONTE CARASSO	94	A	1	Residenziale	II			60	50	70	65	24.2	14.3					21.3	11.5					2.9	2.8
MONTE CARASSO	104	A	0	Residenziale	II			60	50	70	65	26.6	16.7					23.3	13.4					3.3	3.3
MONTE CARASSO	104	A	1	Residenziale	II			60	50	70	65	26.6	16.7					23.9	14					2.7	2.7
MONTE CARASSO	160	A	0	Residenziale	II			60	50	70	65	28.2	18.6					24.2	14.6					4	4
MONTE CARASSO	160	A	1	Residenziale	II			60	50	70	65	27.2	17.6					23.2	13.6					4	4
MONTE CARASSO	161	A	0	Residenziale	II			60	50	70	65	25.9	16.3					21.9	12.3					4	4
MONTE CARASSO	161	A	1	Residenziale	II			60	50	70	65	25.9	16.3					21.9	12.3					4	4
MONTE CARASSO	163	A	0	Residenziale	II			60	50	70	65	25.5	15.9					21.4	11.9					4.1	4
MONTE CARASSO	163	A	1	Residenziale	II			60	50	70	65	23.7	14.1					19.7	10.1					4	4
MONTE CARASSO	164	E	1	Residenziale	II			60	50	70	65	22.7	13.1					18.7	9.1					4	4
MONTE CARASSO	165	C	0	Lavorativo	III	x		70	60	70	65	21.2	11.6					17.2	7.6					4	4
MONTE CARASSO	166	C	0	Lavorativo	III	x		70	60	70	65	22.9	13.3					18.9	9.3					4	4
MONTE CARASSO	173	A	0	Lavorativo	III	x		70	60	70	65	0	0					0	0						
MONTE CARASSO	173	A	1	Lavorativo	III	x		70	60	70	65	0	0					0	0						
MONTE CARASSO	173	A	2	Lavorativo	III	x		70	60	70	65	0	0					0	0						
MONTE CARASSO	173	A	3	Lavorativo	III	x		70	60	70	65	0	0					0	0						
MONTE CARASSO	238	A	0	Residenziale	II			60	50	70	65	37	27.4					33	23.4					4	4
MONTE CARASSO	238	A	1	Residenziale	II			60	50	70	65	36.9	27.3					32.9	23.3					4	4
MONTE CARASSO	241	A	0	Residenziale	II			60	50	70	65	36.1	26.5					32.1	22.5					4	4
MONTE CARASSO	241	A	1	Residenziale	II			60	50	70	65	36.7	27.1					32.7	23.1					4	4
MONTE CARASSO	242	A	0	Residenziale	II			60	50	70	65	36.1	26.5					32.1	22.5					4	4
MONTE CARASSO	242	A	1	Residenziale	II			60	50	70	65	36.7	27.1					32.7	23.1					4	4
MONTE CARASSO	243	A	0	Residenziale	II			60	50	70	65	35.8	26.2					31.8	22.2					4	4
MONTE CARASSO	243	A	1	Residenziale	II			60	50	70	65	36.5	26.9					32.5	22.9					4	4
MONTE CARASSO	243	A	2	Residenziale	II			60	50	70	65	37.6	28					33.6	24					4	4
MONTE CARASSO	244	1	0	Campo libero	II			60	50	70	65	31.7	22.1					27.7	18.1					4	4
MONTE CARASSO	246	A	0	Residenziale	II			60	50	70	65	36.2	26.6					32.2	22.6					4	4
MONTE CARASSO	246	A	1	Residenziale	II			60	50	70	65	36.3	26.7					32.3	22.7					4	4
MONTE CARASSO	247	A	0	Residenziale	II			60	50	70	65	35.6	26					31.6	22					4	4
MONTE CARASSO	247	A	1	Residenziale	II			60	50	70	65	35.8	26.2					31.8	22.2					4	4

SEZIONE	Mappale	Lettera	Piano	Utilizzo piano	GdS	OIF Art. 42	Correttivo rot./inc.	Situazione prima del risanamento								Situazione dopo il risanamento									
								VLI G	VLI N	VA G	VA N	Lr G	Lr N	Lr>VLI G	Lr>VLI N	Lr>=VA G	Lr>=VA N	Lr G	Lr N	Lr>VLI G	Lr>VLI N	Lr>=VA G	Lr>=VA N	Lr diff G	Lr diff N
MONTE CARASSO	248	A	0	Residenziale	II			60	50	70	65	34.7	25.1					30.7	21.1					4	4
MONTE CARASSO	248	A	1	Residenziale	II			60	50	70	65	34.8	25.2					30.8	21.2					4	4
MONTE CARASSO	249	A	1	Residenziale	II			60	50	70	65	32.2	22.6					28.2	18.6					4	4
MONTE CARASSO	249	A	2	Residenziale	II			60	50	70	65	32.6	23					28.6	19					4	4
MONTE CARASSO	249	A	3	Residenziale	II			60	50	70	65	33.1	23.5					29.1	19.5					4	4
MONTE CARASSO	249	A	4	Residenziale	II			60	50	70	65	33.7	24.1					29.7	20.1					4	4
MONTE CARASSO	249	A	5	Residenziale	II			60	50	70	65	34.3	24.7					30.3	20.7					4	4
MONTE CARASSO	249	F	0	Residenziale	II			60	50	70	65	36.2	26.6					32.2	22.6					4	4
MONTE CARASSO	249	F	1	Residenziale	II			60	50	70	65	36.3	26.7					32.3	22.7					4	4
MONTE CARASSO	250	1	0	Campo libero	II			60	50	70	65	31.7	22.1					27.7	18.1					4	4
MONTE CARASSO	251	1	0	Campo libero	II			60	50	70	65	30.9	21.3					26.9	17.3					4	4
MONTE CARASSO	260	A	0	Residenziale	II			60	50	70	65	36.5	26.9					32.5	22.9					4	4
MONTE CARASSO	260	A	1	Residenziale	II			60	50	70	65	36.7	27.1					32.7	23.1					4	4
MONTE CARASSO	262	1	0	Campo libero	II			60	50	70	65	67.3	57.7	7.3	7.7			63.3	53.7	3.3	3.7			4	4
MONTE CARASSO	263	1	0	Campo libero	II			60	50	70	65	61.6	52	1.6	2			57.6	48					4	4
MONTE CARASSO	264	A	0	Residenziale	II			60	50	70	65	55.6	46					51.6	42					4	4
MONTE CARASSO	264	A	1	Residenziale	II			60	50	70	65	59.8	50.2		0.2			55.8	46.2					4	4
MONTE CARASSO	265	A	0	Residenziale	II			60	50	70	65	55.2	45.6					51.2	41.6					4	4
MONTE CARASSO	265	A	1	Residenziale	II			60	50	70	65	57.4	47.8					53.4	43.8					4	4
MONTE CARASSO	266	A	0	Residenziale	II			60	50	70	65	54.3	44.7					50.3	40.7					4	4
MONTE CARASSO	266	A	1	Residenziale	II			60	50	70	65	56	46.4					52	42.4					4	4
MONTE CARASSO	267	A	0	Residenziale	II			60	50	70	65	53.2	43.6					49.2	39.6					4	4
MONTE CARASSO	267	A	1	Residenziale	II			60	50	70	65	54.8	45.2					50.8	41.2					4	4
MONTE CARASSO	268	A	0	Residenziale	II			60	50	70	65	52	42.4					48	38.4					4	4
MONTE CARASSO	268	A	1	Residenziale	II			60	50	70	65	53.8	44.2					49.8	40.2					4	4
MONTE CARASSO	269	A	0	Residenziale	II			60	50	70	65	51.8	42.2					47.8	38.2					4	4
MONTE CARASSO	269	A	1	Residenziale	II			60	50	70	65	57.3	47.7					53.3	43.7					4	4
MONTE CARASSO	269	A	2	Residenziale	II			60	50	70	65	57.7	48.1					53.7	44.1					4	4
MONTE CARASSO	269	A	3	Residenziale	II			60	50	70	65	57.9	48.3					53.9	44.3					4	4
MONTE CARASSO	271	A	0	Residenziale	II			60	50	70	65	37.3	27.7					33.3	23.7					4	4
MONTE CARASSO	271	A	1	Residenziale	II			60	50	70	65	38.1	28.5					34.1	24.5					4	4
MONTE CARASSO	271	A	2	Residenziale	II			60	50	70	65	38.5	28.9					34.5	24.9					4	4
MONTE CARASSO	271	A	3	Residenziale	II			60	50	70	65	33.3	23.7					29.3	19.7					4	4
MONTE CARASSO	272	A	0	Residenziale	II			60	50	70	65	48.1	38.5					44.1	34.5					4	4
MONTE CARASSO	272	A	1	Residenziale	II			60	50	70	65	53	43.4					49	39.4					4	4
MONTE CARASSO	272	A	2	Residenziale	II			60	50	70	65	53.6	44					49.6	40					4	4
MONTE CARASSO	273	A	0	Residenziale	II			60	50	70	65	33	23.4					29	19.4					4	4
MONTE CARASSO	273	A	1	Residenziale	II			60	50	70	65	33.1	23.5					29.1	19.5					4	4
MONTE CARASSO	273	A	2	Residenziale	II			60	50	70	65	33.7	24.1					29.7	20.1					4	4
MONTE CARASSO	274	A	0	Residenziale	II			60	50	70	65	33.7	24.1					29.7	20.1					4	4
MONTE CARASSO	274	A	1	Residenziale	II			60	50	70	65	33.9	24.3					29.9	20.3					4	4
MONTE CARASSO	274	A	2	Residenziale	II			60	50	70	65	33.4	23.8					29.4	19.8					4	4
MONTE CARASSO	275	A	0	Residenziale	II			60	50	70	65	31.8	22.2					27.8	18.2					4	4
MONTE CARASSO	275	A	1	Residenziale	II			60	50	70	65	30.9	21.3					26.9	17.3					4	4
MONTE CARASSO	275	A	2	Residenziale	II			60	50	70	65	31.9	22.2					27.9	18.2					4	4
MONTE CARASSO	276	1	0	Campo libero	II			60	50	70	65	32.3	22.7					28.3	18.7					4	4
MONTE CARASSO	277	A	0	Residenziale	II			60	50	70	65	30.4	20.8					26.4	16.8					4	4
MONTE CARASSO	277	A	1	Residenziale	II			60	50	70	65	30.6	20.9					26.6	17					4	3.9
MONTE CARASSO	278	A	0	Residenziale	II			60	50	70	65	39.7	30.1					35.7	26.1					4	4
MONTE CARASSO	278	A	1	Residenziale	II			60	50	70	65	39.9	30.3					35.9	26.3					4	4
MONTE CARASSO	278	A	2	Residenziale	II			60	50	70	65	36.7	27.1					32.7	23.1					4	4
MONTE CARASSO	279	A	0	Residenziale	II			60	50	70	65	35.4	25.8					31.4	21.8					4	4
MONTE CARASSO	279	A	1	Residenziale	II			60	50	70	65	35.5	25.9					31.5	21.9					4	4
MONTE CARASSO	280	A	0	Residenziale	II			60	50	70	65	37.6	28					33.6	24					4	4
MONTE CARASSO	280	A	1	Residenziale	II			60	50	70	65	37.3	27.7					33.3	23.7					4	4

SEZIONE	Mappale	Lettera	Piano	Utilizzo piano	GdS	OIF Art. 42	Correttivo rot./inc.	Situazione prima del risanamento								Situazione dopo il risanamento									
								VLI G	VLI N	VA G	VA N	Lr G	Lr N	Lr>VLI G	Lr>VLI N	Lr>=VA G	Lr>=VA N	Lr G	Lr N	Lr>VLI G	Lr>VLI N	Lr>=VA G	Lr>=VA N	Lr diff G	Lr diff N
MONTE CARASSO	280	A	2	Residenziale	II			60	50	70	65	36.4	26.8					32.4	22.8					4	4
MONTE CARASSO	281	1	0	Campo libero	II			60	50	70	65	44.9	35.3					40.9	31.3					4	4
MONTE CARASSO	282	B	0	Residenziale	II			60	50	70	65	44.4	34.8					40.4	30.8					4	4
MONTE CARASSO	282	B	1	Residenziale	II			60	50	70	65	45.8	36.2					41.8	32.2					4	4
MONTE CARASSO	282	B	2	Residenziale	II			60	50	70	65	45.9	36.3					41.9	32.3					4	4
MONTE CARASSO	283	A	1	Residenziale	II			60	50	70	65	38.2	28.6					34.2	24.6					4	4
MONTE CARASSO	284	1	0	Campo libero	II			60	50	70	65	45.1	35.5					41.1	31.5					4	4
MONTE CARASSO	285	A	0	Residenziale	II			60	50	70	65	36.8	27.2					32.8	23.2					4	4
MONTE CARASSO	285	A	1	Residenziale	II			60	50	70	65	36.9	27.3					32.9	23.3					4	4
MONTE CARASSO	285	A	2	Residenziale	II			60	50	70	65	36	26.4					32	22.4					4	4
MONTE CARASSO	285	A	3	Residenziale	II			60	50	70	65	35.6	26					31.6	22					4	4
MONTE CARASSO	286	1	0	Campo libero	II			60	50	70	65	49.8	40.2					45.8	36.2					4	4
MONTE CARASSO	287	A	0	Residenziale	II			60	50	70	65	37.4	27.8					33.4	23.8					4	4
MONTE CARASSO	287	A	1	Residenziale	II			60	50	70	65	38.3	28.7					34.3	24.7					4	4
MONTE CARASSO	287	A	2	Residenziale	II			60	50	70	65	39.9	30.3					35.9	26.3					4	4
MONTE CARASSO	288	A	1	Residenziale	II			60	50	70	65	33	23.4					29.1	19.4					3.9	4
MONTE CARASSO	288	A	2	Residenziale	II			60	50	70	65	33.1	23.5					29.1	19.5					4	4
MONTE CARASSO	289	A	1	Residenziale	II			60	50	70	65	33.7	24.1					29.7	20.1					4	4
MONTE CARASSO	289	A	2	Residenziale	II			60	50	70	65	35.6	26					31.6	22					4	4
MONTE CARASSO	290	A	0	Residenziale	II			60	50	70	65	33.3	23.7					29.3	19.7					4	4
MONTE CARASSO	290	A	1	Residenziale	II			60	50	70	65	33.6	24					29.6	20					4	4
MONTE CARASSO	290	A	2	Residenziale	II			60	50	70	65	35.7	26.1					31.8	22.1					3.9	4
MONTE CARASSO	290	A	3	Residenziale	II			60	50	70	65	31.1	21.5					27.1	17.5					4	4
MONTE CARASSO	292	A	0	Residenziale	II			60	50	70	65	36.9	27.3					32.9	23.3					4	4
MONTE CARASSO	292	A	1	Residenziale	II			60	50	70	65	37.9	28.3					33.9	24.3					4	4
MONTE CARASSO	293	A	0	Residenziale	II			60	50	70	65	36.7	27.1					32.7	23.1					4	4
MONTE CARASSO	293	A	1	Residenziale	II			60	50	70	65	37.1	27.5					33.1	23.5					4	4
MONTE CARASSO	294	A	0	Residenziale	II			60	50	70	65	34.7	25.1					30.7	21.1					4	4
MONTE CARASSO	294	A	1	Residenziale	II			60	50	70	65	34.8	25.2					30.9	21.2					3.9	4
MONTE CARASSO	295	A	0	Residenziale	II			60	50	70	65	34.9	25.3					30.9	21.3					4	4
MONTE CARASSO	295	A	1	Residenziale	II			60	50	70	65	35.5	25.9					31.5	21.9					4	4
MONTE CARASSO	296	A	0	Residenziale	II			60	50	70	65	35.7	26.1					31.7	22.1					4	4
MONTE CARASSO	296	A	1	Residenziale	II			60	50	70	65	36.3	26.7					32.3	22.7					4	4
MONTE CARASSO	296	A	2	Residenziale	II			60	50	70	65	34.5	24.9					30.5	20.9					4	4
MONTE CARASSO	297	A	0	Residenziale	II			60	50	70	65	36.1	26.5					32.1	22.5					4	4
MONTE CARASSO	297	A	1	Residenziale	II			60	50	70	65	36.3	26.7					32.3	22.7					4	4
MONTE CARASSO	298	1	0	Campo libero	II			60	50	70	65	35.9	26.3					31.9	22.3					4	4
MONTE CARASSO	299	1	0	Campo libero	II			60	50	70	65	35.5	25.9					31.5	21.9					4	4
MONTE CARASSO	300	A	0	Lavorativo	III	x		70	60	70	65	29.3	19.7					25.3	15.7					4	4
MONTE CARASSO	300	A	1	Lavorativo	III	x		70	60	70	65	29.3	19.7					25.3	15.7					4	4
MONTE CARASSO	300	E	0	Lavorativo	III	x		70	60	70	65	29.8	20.2					25.8	16.2					4	4
MONTE CARASSO	300	G	0	Lavorativo	II	x		65	55	70	65	30.5	20.9					26.5	16.9					4	4
MONTE CARASSO	300	G	1	Lavorativo	II	x		65	55	70	65	29.7	20.1					25.7	16.1					4	4
MONTE CARASSO	300	G	2	Lavorativo	II	x		65	55	70	65	29.7	20.1					25.7	16.1					4	4
MONTE CARASSO	301	A	0	Residenziale	II			60	50	70	65	34.5	24.9					30.5	20.9					4	4
MONTE CARASSO	301	A	1	Residenziale	II			60	50	70	65	35.6	26					31.6	22					4	4
MONTE CARASSO	302	A	0	Residenziale	II			60	50	70	65	35.4	25.8					31.4	21.8					4	4
MONTE CARASSO	302	A	1	Residenziale	II			60	50	70	65	36.1	26.5					32.1	22.5					4	4
MONTE CARASSO	303	A	0	Residenziale	II			60	50	70	65	34.7	25.1					30.7	21.1					4	4
MONTE CARASSO	303	A	1	Residenziale	II			60	50	70	65	36.6	27					32.6	23					4	4
MONTE CARASSO	304	1	0	Campo libero	II			60	50	70	65	33.6	24					29.6	20					4	4
MONTE CARASSO	305	1	0	Campo libero	II			60	50	70	65	34.6	25					30.6	21					4	4
MONTE CARASSO	306	A	0	Residenziale	II			60	50	70	65	33.1	23.5					29.1	19.5					4	4
MONTE CARASSO	306	A	1	Residenziale	II			60	50	70	65	33.7	24.1					29.7	20.1					4	4
MONTE CARASSO	308	1	0	Campo libero	III			65	55	70	65	37.2	27.6					33.2	23.6					4	4

SEZIONE	Mappale	Lettera	Piano	Utilizzo piano	GdS	OIF Art. 42	Correttivo rot./inc.	Situazione prima del risanamento								Situazione dopo il risanamento									
								VLI G	VLI N	VA G	VA N	Lr G	Lr N	Lr>VLI G	Lr>VLI N	Lr>=VA G	Lr>=VA N	Lr G	Lr N	Lr>VLI G	Lr>VLI N	Lr>=VA G	Lr>=VA N	Lr diff G	Lr diff N
MONTE CARASSO	309	A	0	Residenziale	II			60	50	70	65	35.5	25.9					31.5	21.9					4	4
MONTE CARASSO	309	A	1	Residenziale	II			60	50	70	65	35.3	25.7					31.3	21.7					4	4
MONTE CARASSO	315	A	0	Residenziale	III			65	55	70	65	33.3	22.8					31.2	20.7					2.1	2.1
MONTE CARASSO	315	A	1	Residenziale	III			65	55	70	65	33.3	22.8					31.2	20.7					2.1	2.1
MONTE CARASSO	318	A	0	Residenziale	III			65	55	70	65	31.5	21.3					29.1	18.9					2.4	2.4
MONTE CARASSO	318	A	1	Residenziale	III			65	55	70	65	31.6	21.3					29.2	18.9					2.4	2.4
MONTE CARASSO	319	A	0	Residenziale	III			65	55	70	65	29.9	20.3					27	17.5					2.9	2.8
MONTE CARASSO	322	A	0	Residenziale	III			65	55	70	65	30.5	20.9					26.8	17.1					3.7	3.8
MONTE CARASSO	322	A	1	Residenziale	III			65	55	70	65	33.4	23.7					29.5	19.9					3.9	3.8
MONTE CARASSO	323	A	0	Residenziale	III			65	55	70	65	27.8	18.1					24.2	14.5					3.6	3.6
MONTE CARASSO	327	A	0	Lavorativo	III	x		70	60	70	65	28.5	18.9					25.2	15.5					3.3	3.4
MONTE CARASSO	327	A	1	Lavorativo	III	x		70	60	70	65	28.4	18.8					25.1	15.5					3.3	3.3
MONTE CARASSO	327	D	0	Lavorativo	III	x		70	60	70	65	29.6	20					25.6	16					4	4
MONTE CARASSO	327	D	1	Lavorativo	III	x		70	60	70	65	27.6	17.9					23.7	13.9					3.9	4
MONTE CARASSO	327	D	2	Lavorativo	III	x		70	60	70	65	27.6	17.9					23.7	13.9					3.9	4
MONTE CARASSO	330	A	0	Residenziale	II			60	50	70	65	31.9	22.3					27.9	18.3					4	4
MONTE CARASSO	330	A	1	Residenziale	II			60	50	70	65	34.2	24.6					30.2	20.6					4	4
MONTE CARASSO	342	A	0	Residenziale	III			65	55	70	65	35.9	26.3					32	22.4					3.9	3.9
MONTE CARASSO	347	A	0	Residenziale	III			65	55	70	65	47.5	37.9					43.5	33.9					4	4
MONTE CARASSO	360	A	0	Residenziale	III			65	55	70	65	37	27.4					33	23.4					4	4
MONTE CARASSO	360	A	1	Residenziale	III			65	55	70	65	40.6	30.9					36.6	27					4	3.9
MONTE CARASSO	361	A	1	Residenziale	III			65	55	70	65	29.8	20.2					25.8	16.2					4	4
MONTE CARASSO	361	A	2	Residenziale	III			65	55	70	65	29.8	20.2					25.9	16.2					3.9	4
MONTE CARASSO	366	A	0	Residenziale	III			65	55	70	65	29.9	20.1					26	16.2					3.9	3.9
MONTE CARASSO	424	A	0	Residenziale	II			60	50	70	65	40.2	30.6					36.2	26.6					4	4
MONTE CARASSO	424	A	1	Residenziale	II			60	50	70	65	44.6	35					40.6	31					4	4
MONTE CARASSO	432	C	0	Residenziale	II			60	50	70	65	57.1	47.5					53.1	43.5					4	4
MONTE CARASSO	432	C	1	Residenziale	II			60	50	70	65	57.7	48.1					53.7	44.1					4	4
MONTE CARASSO	432	C	2	Residenziale	II			60	50	70	65	57.9	48.3					53.9	44.3					4	4
MONTE CARASSO	434	A	2	Residenziale	II			60	50	70	65	40.7	31.1					36.7	27.1					4	4
MONTE CARASSO	435	A	2	Residenziale	II			60	50	70	65	41.9	32.3					37.9	28.3					4	4
MONTE CARASSO	436	A	0	Residenziale	II			60	50	70	65	48	38.4					44	34.4					4	4
MONTE CARASSO	436	A	1	Residenziale	II			60	50	70	65	51.7	42.1					47.7	38.1					4	4
MONTE CARASSO	438	1	0	Campo libero	II			60	50	70	65	59	49.4					55	45.4					4	4
MONTE CARASSO	440	1	0	Campo libero	II			60	50	70	65	59.4	49.8					55.4	45.8					4	4
MONTE CARASSO	459	B	0	Residenziale	II			60	50	70	65	70.7	61.1	10.7	11.1	0.7		66.7	57.1	6.7	7.1			4	4
MONTE CARASSO	459	B	1	Residenziale	II			60	50	70	65	70.4	60.8	10.4	10.8	0.4		66.4	56.8	6.4	6.8			4	4
MONTE CARASSO	459	B	2	Residenziale	II			60	50	70	65	69.6	60	9.6	10			65.6	56	5.6	6			4	4
MONTE CARASSO	460	1	0	Campo libero	II			60	50	70	65	48.6	39					44.6	35					4	4
MONTE CARASSO	461	1	0	Campo libero	II			60	50	70	65	50.6	41					46.6	37					4	4
MONTE CARASSO	462	A	0	Residenziale	II			60	50	70	65	54.4	44.8					50.4	40.8					4	4
MONTE CARASSO	462	A	1	Residenziale	II			60	50	70	65	55.5	45.9					51.5	41.9					4	4
MONTE CARASSO	463	D	1	Residenziale	II			60	50	70	65	69.2	59.6	9.2	9.6			65.2	55.6	5.2	5.6			4	4
MONTE CARASSO	463	D	2	Residenziale	II			60	50	70	65	69.3	59.7	9.3	9.7			65.3	55.7	5.3	5.7			4	4
MONTE CARASSO	464	A	0	Residenziale	II			60	50	70	65	68.4	58.8	8.4	8.8			64.4	54.8	4.4	4.8			4	4
MONTE CARASSO	464	A	1	Residenziale	II			60	50	70	65	69	59.4	9	9.4			65	55.4	5	5.4			4	4
MONTE CARASSO	465	1	0	Campo libero	II			60	50	70	65	55.1	45.5					51.1	41.5					4	4
MONTE CARASSO	466	A	1	Residenziale	II			60	50	70	65	40.7	31.1					36.7	27.1					4	4
MONTE CARASSO	466	A	2	Residenziale	II			60	50	70	65	40.6	31					36.6	27					4	4
MONTE CARASSO	466	A	3	Residenziale	II			60	50	70	65	38.5	28.9					34.5	24.9					4	4
MONTE CARASSO	467	1	0	Campo libero	II			60	50	70	65	48.8	39.2					44.8	35.2					4	4
MONTE CARASSO	468	1	0	Campo libero	II			60	50	70	65	46.8	37.2					42.8	33.2					4	4
MONTE CARASSO	469	A	0	Residenziale	II			60	50	70	65	55.9	46.3					51.9	42.3					4	4
MONTE CARASSO	469	A	1	Residenziale	II			60	50	70	65	58	48.4					54	44.4					4	4
MONTE CARASSO	470	A	-1	Residenziale	II			60	50	70	65	56.5	46.9					52.5	42.9					4	4

SEZIONE	Mappale	Lettera	Piano	Utilizzo piano	GdS	OIF Art. 42	Correttivo rot./inc.	Situazione prima del risanamento								Situazione dopo il risanamento									
								VLI G	VLI N	VA G	VA N	Lr G	Lr N	Lr>VLI G	Lr>VLI N	Lr>=VA G	Lr>=VA N	Lr G	Lr N	Lr>VLI G	Lr>VLI N	Lr>=VA G	Lr>=VA N	Lr diff G	Lr diff N
MONTE CARASSO	470	A	0	Residenziale	II			60	50	70	65	58.1	48.5					54.1	44.5					4	4
MONTE CARASSO	470	A	1	Residenziale	II			60	50	70	65	58.8	49.2					54.8	45.2					4	4
MONTE CARASSO	471	A	0	Residenziale	II			60	50	70	65	69.3	59.7	9.3	9.7			65.3	55.7	5.3	5.7			4	4
MONTE CARASSO	471	A	1	Residenziale	II			60	50	70	65	69.3	59.7	9.3	9.7			65.3	55.7	5.3	5.7			4	4
MONTE CARASSO	472	A	0	Residenziale	II			60	50	70	65	67.8	58.2	7.8	8.2			63.8	54.2	3.8	4.2			4	4
MONTE CARASSO	473	A	0	Residenziale	II			60	50	70	65	74.2	64.6	14.2	14.6	4.2		70.2	60.6	10.2	10.6	0.2		4	4
MONTE CARASSO	473	A	1	Residenziale	II			60	50	70	65	73.5	63.9	13.5	13.9	3.5		69.5	59.9	9.5	9.9			4	4
MONTE CARASSO	474	A	0	Residenziale	II			60	50	70	65	54.2	44.6					50.2	40.6					4	4
MONTE CARASSO	474	A	1	Residenziale	II			60	50	70	65	61.9	52.3	1.9	2.3			57.9	48.3					4	4
MONTE CARASSO	474	A	2	Residenziale	II			60	50	70	65	62.7	53.1	2.7	3.1			58.7	49.1					4	4
MONTE CARASSO	475	A	0	Residenziale	II			60	50	70	65	58.8	49.2					54.8	45.2					4	4
MONTE CARASSO	475	A	1	Residenziale	II			60	50	70	65	60.7	51.1	0.7	1.1			56.7	47.1					4	4
MONTE CARASSO	476	A	1	Residenziale	II			60	50	70	65	54.8	45.2					50.8	41.2					4	4
MONTE CARASSO	477	A	0	Residenziale	II			60	50	70	65	49.2	39.6					45.2	35.6					4	4
MONTE CARASSO	477	A	1	Residenziale	II			60	50	70	65	54.8	45.2					50.8	41.2					4	4
MONTE CARASSO	479	A	0	Residenziale	II			60	50	70	65	38.5	28.9					34.5	24.9					4	4
MONTE CARASSO	479	A	1	Residenziale	II			60	50	70	65	38.7	29.1					34.7	25.1					4	4
MONTE CARASSO	480	1	0	Campo libero	II			60	50	70	65	59.2	49.6					55.2	45.6					4	4
MONTE CARASSO	481	D	0	Residenziale	II			60	50	70	65	60.9	51.3	0.9	1.3			56.9	47.3					4	4
MONTE CARASSO	481	D	1	Residenziale	II			60	50	70	65	61.7	52.1	1.7	2.1			57.7	48.1					4	4
MONTE CARASSO	481	D	2	Residenziale	II			60	50	70	65	63	53.4	3	3.4			59	49.4					4	4
MONTE CARASSO	483	A	0	Residenziale	II			60	50	70	65	68.6	59	8.6	9			64.6	55	4.6	5			4	4
MONTE CARASSO	483	A	1	Residenziale	II			60	50	70	65	69.3	59.7	9.3	9.7			65.3	55.7	5.3	5.7			4	4
MONTE CARASSO	484	1	0	Campo libero	II			60	50	70	65	53.5	43.9					49.5	39.9					4	4
MONTE CARASSO	485	A	0	Residenziale	II			60	50	70	65	43.3	33.7					39.3	29.7					4	4
MONTE CARASSO	485	A	1	Residenziale	II			60	50	70	65	47	37.4					43	33.4					4	4
MONTE CARASSO	485	A	2	Residenziale	II			60	50	70	65	45.2	35.6					41.2	31.6					4	4
MONTE CARASSO	486	A	0	Residenziale	II			60	50	70	65	38.4	28.8					34.4	24.8					4	4
MONTE CARASSO	486	A	1	Residenziale	II			60	50	70	65	39	29.4					35	25.4					4	4
MONTE CARASSO	486	A	2	Residenziale	II			60	50	70	65	39.5	29.9					35.5	25.9					4	4
MONTE CARASSO	487	A	-1	Residenziale	II			60	50	70	65	59.6	50					55.6	46					4	4
MONTE CARASSO	487	A	0	Residenziale	II			60	50	70	65	59.8	50.2		0.2			55.8	46.2					4	4
MONTE CARASSO	492	A	0	Residenziale	II			60	50	70	65	72.3	62.7	12.3	12.7	2.3		68.3	58.7	8.3	8.7			4	4
MONTE CARASSO	492	A	1	Residenziale	II			60	50	70	65	71.9	62.3	11.9	12.3	1.9		67.9	58.3	7.9	8.3			4	4
MONTE CARASSO	493	1	0	Campo libero	II			60	50	70	65	71.6	62	11.6	12	1.6		67.6	58	7.6	8			4	4
MONTE CARASSO	494	A	0	Residenziale	II			60	50	70	65	59.8	50.2		0.2			55.8	46.2					4	4
MONTE CARASSO	494	A	1	Residenziale	II			60	50	70	65	60.9	51.3	0.9	1.3			56.9	47.3					4	4
MONTE CARASSO	494	C	-1	Residenziale	II			60	50	70	65	47.8	38.2					43.8	34.2					4	4
MONTE CARASSO	495	A	0	Residenziale	II			60	50	70	65	59	49.4					55	45.4					4	4
MONTE CARASSO	495	A	1	Residenziale	II			60	50	70	65	59.9	50.3		0.3			55.9	46.3					4	4
MONTE CARASSO	496	A	0	Residenziale	II			60	50	70	65	44.2	34.6					40.2	30.6					4	4
MONTE CARASSO	496	A	1	Residenziale	II			60	50	70	65	45.3	35.7					41.3	31.7					4	4
MONTE CARASSO	496	A	2	Residenziale	II			60	50	70	65	45.4	35.8					41.4	31.8					4	4
MONTE CARASSO	499	A	2	Residenziale	II			60	50	70	65	57.9	48.3					53.9	44.3					4	4
MONTE CARASSO	503	A	0	Residenziale	II			60	50	70	65	72.4	62.8	12.4	12.8	2.4		68.4	58.8	8.4	8.8			4	4
MONTE CARASSO	503	A	1	Residenziale	II			60	50	70	65	72.1	62.5	12.1	12.5	2.1		68.1	58.5	8.1	8.5			4	4
MONTE CARASSO	503	A	2	Residenziale	II			60	50	70	65	71.4	61.8	11.4	11.8	1.4		67.4	57.8	7.4	7.8			4	4
MONTE CARASSO	504	A	0	Residenziale	II			60	50	70	65	71.4	61.8	11.4	11.8	1.4		67.4	57.8	7.4	7.8			4	4
MONTE CARASSO	504	A	1	Residenziale	II			60	50	70	65	71.3	61.7	11.3	11.7	1.3		67.3	57.7	7.3	7.7			4	4
MONTE CARASSO	504	A	2	Residenziale	II			60	50	70	65	70.8	61.2	10.8	11.2	0.8		66.8	57.2	6.8	7.2			4	4
MONTE CARASSO	505	A	1	Residenziale	II			60	50	70	65	68.1	58.5	8.1	8.5			64.1	54.5	4.1	4.5			4	4
MONTE CARASSO	505	A	2	Residenziale	II			60	50	70	65	68	58.4	8	8.4			64	54.4	4	4.4			4	4
MONTE CARASSO	507	A	-1	Residenziale	II			60	50	70	65	59.4	49.8					55.4	45.8					4	4
MONTE CARASSO	507	A	0	Residenziale	II			60	50	70	65	60.4	50.8	0.4	0.8			56.4	46.8					4	4
MONTE CARASSO	507	A	1	Residenziale	II			60	50	70	65	60.6	51	0.6	1			56.6	47					4	4

SEZIONE	Mappale	Lettera	Piano	Utilizzo piano	GdS	OIF Art. 42	Correttivo rot./inc.	Situazione prima del risanamento								Situazione dopo il risanamento									
								VLI G	VLI N	VA G	VA N	Lr G	Lr N	Lr>VLI G	Lr>VLI N	Lr>=VA G	Lr>=VA N	Lr G	Lr N	Lr>VLI G	Lr>VLI N	Lr>=VA G	Lr>=VA N	Lr diff G	Lr diff N
MONTE CARASSO	508	A	0	Residenziale	II			60	50	70	65	60.4	50.8	0.4	0.8			56.4	46.8					4	4
MONTE CARASSO	508	A	1	Residenziale	II			60	50	70	65	61.5	51.9	1.5	1.9			57.5	47.9					4	4
MONTE CARASSO	508	B	1	Residenziale	II			60	50	70	65	62.2	52.6	2.2	2.6			58.2	48.6					4	4
MONTE CARASSO	509	A	0	Residenziale	II			60	50	70	65	43.6	34					39.6	30					4	4
MONTE CARASSO	509	A	1	Residenziale	II			60	50	70	65	45.4	35.8					41.4	31.8					4	4
MONTE CARASSO	509	A	2	Residenziale	II			60	50	70	65	51.8	42.2					47.8	38.2					4	4
MONTE CARASSO	510	G	0	Residenziale	II			60	50	70	65	46.5	36.9					42.5	32.9					4	4
MONTE CARASSO	510	G	1	Residenziale	II			60	50	70	65	49.8	40.2					45.8	36.2					4	4
MONTE CARASSO	512	A	1	Residenziale	II			60	50	70	65	51.8	42.2					47.8	38.2					4	4
MONTE CARASSO	512	A	2	Residenziale	II			60	50	70	65	52.3	42.7					48.3	38.7					4	4
MONTE CARASSO	513	A	0	Residenziale	II			60	50	70	65	43.9	34.3					39.9	30.3					4	4
MONTE CARASSO	513	A	1	Residenziale	II			60	50	70	65	44.1	34.5					40.1	30.5					4	4
MONTE CARASSO	513	B	0	Residenziale	II			60	50	70	65	43.4	33.8					39.4	29.8					4	4
MONTE CARASSO	513	B	1	Residenziale	II			60	50	70	65	44.2	34.6					40.2	30.6					4	4
MONTE CARASSO	514	A	0	Residenziale	II			60	50	70	65	44.7	35.1					40.7	31.1					4	4
MONTE CARASSO	514	A	1	Residenziale	II			60	50	70	65	47.5	37.9					43.5	33.9					4	4
MONTE CARASSO	514	G	0	Residenziale	II			60	50	70	65	43.1	33.5					39.1	29.5					4	4
MONTE CARASSO	515	A	0	Residenziale	II			60	50	70	65	42.3	32.7					38.3	28.7					4	4
MONTE CARASSO	515	A	1	Residenziale	II			60	50	70	65	44.2	34.6					40.2	30.6					4	4
MONTE CARASSO	516	A	0	Residenziale	II			60	50	70	65	40.8	31.2					36.8	27.2					4	4
MONTE CARASSO	516	A	1	Residenziale	II			60	50	70	65	42.1	32.5					38.1	28.5					4	4
MONTE CARASSO	516	A	2	Residenziale	II			60	50	70	65	45.8	36.2					41.8	32.2					4	4
MONTE CARASSO	518	A	0	Residenziale	II			60	50	70	65	42.9	33.3					38.9	29.3					4	4
MONTE CARASSO	518	A	1	Residenziale	II			60	50	70	65	46	36.4					42	32.4					4	4
MONTE CARASSO	519	A	0	Residenziale	II			60	50	70	65	40.5	30.9					36.5	26.9					4	4
MONTE CARASSO	519	A	1	Residenziale	II			60	50	70	65	41.2	31.6					37.2	27.6					4	4
MONTE CARASSO	519	A	2	Residenziale	II			60	50	70	65	41.3	31.7					37.3	27.7					4	4
MONTE CARASSO	520	A	0	Residenziale	II			60	50	70	65	39.1	29.5					35.1	25.5					4	4
MONTE CARASSO	520	A	1	Residenziale	II			60	50	70	65	40.4	30.8					36.4	26.8					4	4
MONTE CARASSO	521	B	0	Residenziale	II			60	50	70	65	38.8	29.2					34.8	25.2					4	4
MONTE CARASSO	521	B	1	Residenziale	II			60	50	70	65	39.1	29.5					35.1	25.5					4	4
MONTE CARASSO	522	A	0	Residenziale	II			60	50	70	65	37.1	27.5					33.1	23.5					4	4
MONTE CARASSO	522	A	1	Residenziale	II			60	50	70	65	37.7	28.1					33.7	24.1					4	4
MONTE CARASSO	523	A	1	Residenziale	II			60	50	70	65	38.1	28.5					34.1	24.5					4	4
MONTE CARASSO	524	A	0	Residenziale	II			60	50	70	65	56.1	46.5					52.1	42.5					4	4
MONTE CARASSO	524	A	1	Residenziale	II			60	50	70	65	56.9	47.3					52.9	43.3					4	4
MONTE CARASSO	525	A	0	Residenziale	II			60	50	70	65	41.7	32.1					37.7	28.1					4	4
MONTE CARASSO	525	A	1	Residenziale	II			60	50	70	65	42.6	33					38.6	29					4	4
MONTE CARASSO	525	A	2	Residenziale	II			60	50	70	65	44.7	35.1					40.7	31.1					4	4
MONTE CARASSO	527	A	0	Residenziale	II			60	50	70	65	41.7	32.1					37.7	28.1					4	4
MONTE CARASSO	527	A	1	Residenziale	II			60	50	70	65	43.5	33.9					39.5	29.9					4	4
MONTE CARASSO	530	1	0	Campo libero	II			60	50	70	65	39.8	30.2					35.8	26.2					4	4
MONTE CARASSO	531	A	1	Residenziale	II			60	50	70	65	38.8	29.2					34.8	25.2					4	4
MONTE CARASSO	532	A	0	Residenziale	II			60	50	70	65	36.7	27.1					32.7	23.1					4	4
MONTE CARASSO	532	A	1	Residenziale	II			60	50	70	65	36.9	27.3					32.9	23.3					4	4
MONTE CARASSO	532	A	2	Residenziale	II			60	50	70	65	37.1	27.5					33.1	23.5					4	4
MONTE CARASSO	535	1	0	Campo libero	II			60	50	70	65	40.7	31.1					36.7	27.1					4	4
MONTE CARASSO	536	A	0	Residenziale	II			60	50	70	65	39.5	29.9					35.5	25.9					4	4
MONTE CARASSO	536	A	1	Residenziale	II			60	50	70	65	40.8	31.2					36.8	27.2					4	4
MONTE CARASSO	538	C	0	Residenziale	II			60	50	70	65	38.2	28.6					34.2	24.6					4	4
MONTE CARASSO	538	C	1	Residenziale	II			60	50	70	65	38.3	28.7					34.3	24.7					4	4
MONTE CARASSO	541	A	0	Residenziale	II			60	50	70	65	37.7	28.1					33.7	24.1					4	4
MONTE CARASSO	541	A	1	Residenziale	II			60	50	70	65	37.7	28.1					33.7	24.1					4	4
MONTE CARASSO	542	A	0	Residenziale	II			60	50	70	65	37.3	27.7					33.3	23.7					4	4
MONTE CARASSO	542	A	1	Residenziale	II			60	50	70	65	36.8	27.2					32.8	23.2					4	4

SEZIONE	Mappale	Lettera	Piano	Utilizzo piano	GdS	OIF Art. 42	Correttivo rot./inc.	Situazione prima del risanamento				Situazione dopo il risanamento													
								VLI G	VLI N	VA G	VA N	Lr G	Lr N	Lr>VLI G	Lr>VLI N	Lr>=VA G	Lr>=VA N	Lr G	Lr N	Lr>VLI G	Lr>VLI N	Lr>=VA G	Lr>=VA N	Lr diff G	Lr diff N
MONTE CARASSO	557	A	0	Residenziale	II			60	50	70	65	58.7	49.1					54.7	45.1					4	4
MONTE CARASSO	557	A	1	Residenziale	II			60	50	70	65	59.6	50					55.6	46					4	4
MONTE CARASSO	558	A	0	Residenziale	II			60	50	70	65	41.1	31.5					37.1	27.5					4	4
MONTE CARASSO	558	A	1	Residenziale	II			60	50	70	65	42.1	32.5					38.1	28.5					4	4
MONTE CARASSO	558	F	0	Residenziale	II			60	50	70	65	50.2	40.6					46.2	36.6					4	4
MONTE CARASSO	666	A	1	Lavorativo	II	x		65	55	70	65	59.1	49.5					55.1	45.5					4	4
MONTE CARASSO	674	A	0	Residenziale	II			60	50	70	65	48.5	38.9					44.5	34.9					4	4
MONTE CARASSO	674	A	1	Residenziale	II			60	50	70	65	52.5	42.9					48.5	38.9					4	4
MONTE CARASSO	675	A	0	Residenziale	II			60	50	70	65	47.1	37.5					43.1	33.5					4	4
MONTE CARASSO	675	A	1	Residenziale	II			60	50	70	65	51.8	42.2					47.8	38.2					4	4
MONTE CARASSO	676	A	0	Residenziale	II			60	50	70	65	51.3	41.7					47.3	37.7					4	4
MONTE CARASSO	676	A	1	Residenziale	II			60	50	70	65	53.1	43.5					49.1	39.5					4	4
MONTE CARASSO	677	A	0	Residenziale	II			60	50	70	65	43.3	33.7					39.3	29.7					4	4
MONTE CARASSO	677	A	1	Residenziale	II			60	50	70	65	46.7	37.1					42.7	33.1					4	4
MONTE CARASSO	677	A	2	Residenziale	II			60	50	70	65	49.1	39.5					45.1	35.5					4	4
MONTE CARASSO	679	A	0	Residenziale	II			60	50	70	65	45.2	35.6					41.2	31.6					4	4
MONTE CARASSO	679	A	1	Residenziale	II			60	50	70	65	48.8	39.2					44.8	35.2					4	4
MONTE CARASSO	680	A	1	Residenziale	II			60	50	70	65	49.7	40.1					45.7	36.1					4	4
MONTE CARASSO	680	A	2	Residenziale	II			60	50	70	65	51.8	42.2					47.8	38.2					4	4
MONTE CARASSO	683	A	0	Residenziale	II			60	50	70	65	50	40.4					46	36.4					4	4
MONTE CARASSO	683	A	1	Residenziale	II			60	50	70	65	55.4	45.8					51.4	41.8					4	4
MONTE CARASSO	684	A	1	Residenziale	II			60	50	70	65	48.8	39.2					44.8	35.2					4	4
MONTE CARASSO	684	A	2	Residenziale	II			60	50	70	65	56.1	46.5					52.1	42.5					4	4
MONTE CARASSO	685	A	0	Residenziale	II			60	50	70	65	50.5	40.9					46.5	36.9					4	4
MONTE CARASSO	685	A	1	Residenziale	II			60	50	70	65	56.5	46.9					52.5	42.9					4	4
MONTE CARASSO	685	A	2	Residenziale	II			60	50	70	65	59.3	49.7					55.3	45.7					4	4
MONTE CARASSO	686	A	0	Residenziale	II			60	50	70	65	49.3	39.7					45.3	35.7					4	4
MONTE CARASSO	686	A	1	Residenziale	II			60	50	70	65	55.5	45.9					51.5	41.9					4	4
MONTE CARASSO	686	A	2	Residenziale	II			60	50	70	65	58.7	49.1					54.7	45.1					4	4
MONTE CARASSO	688	A	1	Residenziale	II			60	50	70	65	46.8	37.2					42.8	33.2					4	4
MONTE CARASSO	690	A	0	Residenziale	II			60	50	70	65	43.4	33.8					39.4	29.8					4	4
MONTE CARASSO	690	A	1	Residenziale	II			60	50	70	65	45.1	35.5					41.1	31.5					4	4
MONTE CARASSO	690	A	2	Residenziale	II			60	50	70	65	50.9	41.3					46.9	37.3					4	4
MONTE CARASSO	691	A	0	Residenziale	II			60	50	70	65	43.7	34.1					39.7	30.1					4	4
MONTE CARASSO	691	A	1	Residenziale	II			60	50	70	65	43.6	34					39.6	30					4	4
MONTE CARASSO	692	A	0	Residenziale	II			60	50	70	65	44.3	34.7					40.3	30.7					4	4
MONTE CARASSO	692	A	1	Residenziale	II			60	50	70	65	46.6	37					42.6	33					4	4
MONTE CARASSO	693	A	0	Residenziale	II			60	50	70	65	42.6	33					38.6	29					4	4
MONTE CARASSO	693	A	1	Residenziale	II			60	50	70	65	47.9	38.3					43.9	34.3					4	4
MONTE CARASSO	693	A	2	Residenziale	II			60	50	70	65	56.8	47.2					52.8	43.2					4	4
MONTE CARASSO	695	A	1	Residenziale	II			60	50	70	65	42.8	33.2					38.8	29.2					4	4
MONTE CARASSO	695	A	2	Residenziale	II			60	50	70	65	47.7	38.1					43.7	34.1					4	4
MONTE CARASSO	697	A	1	Residenziale	II			60	50	70	65	52.3	42.7					48.3	38.7					4	4
MONTE CARASSO	700	A	0	Residenziale	II			60	50	70	65	57.4	47.8					53.4	43.8					4	4
MONTE CARASSO	702	A	0	Residenziale	II		1	60	50	70	65	58.8	49.2					54.8	45.2					4	4
MONTE CARASSO	702	A	1	Residenziale	II		1	60	50	70	65	59.6	50					55.6	46					4	4
MONTE CARASSO	702	A	2	Residenziale	II		1	60	50	70	65	59.2	49.6					55.2	45.6					4	4
MONTE CARASSO	703	A	0	Residenziale	II		1	60	50	70	65	59.5	49.9					55.5	45.9					4	4
MONTE CARASSO	703	A	1	Residenziale	II		1	60	50	70	65	60.5	50.9	0.5	0.9			56.5	46.9					4	4
MONTE CARASSO	704	A	0	Residenziale	II		1	60	50	70	65	62.2	52.6	2.2	2.6			58.2	48.6					4	4
MONTE CARASSO	704	A	1	Residenziale	II		1	60	50	70	65	63.1	53.5	3.1	3.5			59.1	49.5					4	4
MONTE CARASSO	704	A	2	Residenziale	II		1	60	50	70	65	63.5	53.9	3.5	3.9			59.5	49.9					4	4
MONTE CARASSO	705	B	0	Residenziale	II		1	60	50	70	65	69.2	59.6	9.2	9.6			65.2	55.6	5.2	5.6			4	4
MONTE CARASSO	705	B	1	Residenziale	II		1	60	50	70	65	69.8	60.2	9.8	10.2			65.8	56.2	5.8	6.2			4	4
MONTE CARASSO	705	C	0	Residenziale	II		1	60	50	70	65	69.4	59.8	9.4	9.8			65.4	55.8	5.4	5.8			4	4

SEZIONE	Mappale	Lettera	Piano	Utilizzo piano	GdS	OIF Art. 42	Correttivo rot./inc.	Situazione prima del risanamento								Situazione dopo il risanamento									
								VLI G	VLI N	VA G	VA N	Lr G	Lr N	Lr>VLI G	Lr>VLI N	Lr>=VA G	Lr>=VA N	Lr G	Lr N	Lr>VLI G	Lr>VLI N	Lr>=VA G	Lr>=VA N	Lr diff G	Lr diff N
MONTE CARASSO	705	C	1	Residenziale	II		1	60	50	70	65	69.8	60.2	9.8	10.2			65.8	56.2	5.8	6.2			4	4
MONTE CARASSO	705	C	2	Residenziale	II		1	60	50	70	65	69.6	60	9.6	10			65.6	56	5.6	6			4	4
MONTE CARASSO	706	A	0	Residenziale	II		1	60	50	70	65	67.8	58.2	7.8	8.2			63.8	54.2	3.8	4.2			4	4
MONTE CARASSO	706	A	1	Residenziale	II		1	60	50	70	65	68.3	58.7	8.3	8.7			64.3	54.7	4.3	4.7			4	4
MONTE CARASSO	706	A	2	Residenziale	II		1	60	50	70	65	68.1	58.5	8.1	8.5			64.1	54.5	4.1	4.5			4	4
MONTE CARASSO	707	A	0	Lavorativo	II	x		65	55	70	65	72.4	62.8	7.4	7.8	2.4		68.4	58.8	3.4	3.8			4	4
MONTE CARASSO	707	A	1	Residenziale	II			60	50	70	65	72.3	62.7	12.3	12.7	2.3		68.3	58.7	8.3	8.7			4	4
MONTE CARASSO	707	D	0	Lavorativo	II	x		65	55	70	65	54.8	45.2					50.8	41.2					4	4
MONTE CARASSO	708	1	0	Campo libero	II			60	50	70	65	54.1	44.5					50.1	40.5					4	4
MONTE CARASSO	709	A	0	Lavorativo	II	x		65	55	70	65	67.8	58.2	2.8	3.2			63.8	54.2					4	4
MONTE CARASSO	709	A	1	Residenziale	II			60	50	70	65	68.3	58.7	8.3	8.7			64.3	54.7	4.3	4.7			4	4
MONTE CARASSO	709	A	2	Residenziale	II			60	50	70	65	68.5	58.9	8.5	8.9			64.5	54.9	4.5	4.9			4	4
MONTE CARASSO	709	B	0	Lavorativo	II	x		65	55	70	65	61.1	51.5					57.1	47.5					4	4
MONTE CARASSO	710	F	0	Residenziale	II			60	50	70	65	60.6	51	0.6	1			56.6	47					4	4
MONTE CARASSO	710	F	1	Residenziale	II			60	50	70	65	61.1	51.5	1.1	1.5			57.1	47.5					4	4
MONTE CARASSO	710	F	2	Residenziale	II			60	50	70	65	61.4	51.8	1.4	1.8			57.4	47.8					4	4
MONTE CARASSO	712	A	0	Residenziale	II			60	50	70	65	61.4	51.8	1.4	1.8			57.4	47.8					4	4
MONTE CARASSO	712	A	1	Residenziale	II			60	50	70	65	61.9	52.3	1.9	2.3			57.9	48.3					4	4
MONTE CARASSO	713	A	0	Residenziale	II			60	50	70	65	70.4	60.8	10.4	10.8	0.4		66.4	56.8	6.4	6.8			4	4
MONTE CARASSO	713	A	1	Residenziale	II			60	50	70	65	70.5	60.9	10.5	10.9	0.5		66.5	56.9	6.5	6.9			4	4
MONTE CARASSO	714	A	0	Residenziale	II			60	50	70	65	70.7	61.1	10.7	11.1	0.7		66.7	57.1	6.7	7.1			4	4
MONTE CARASSO	714	A	1	Residenziale	II			60	50	70	65	70.5	60.9	10.5	10.9	0.5		66.5	56.9	6.5	6.9			4	4
MONTE CARASSO	714	A	2	Residenziale	II			60	50	70	65	69.9	60.3	9.9	10.3			65.9	56.3	5.9	6.3			4	4
MONTE CARASSO	714	B	1	Residenziale	II			60	50	70	65	63.3	53.7	3.3	3.7			59.3	49.7					4	4
MONTE CARASSO	717	B	0	Residenziale	II			60	50	70	65	73.3	63.7	13.3	13.7	3.3		69.3	59.7	9.3	9.7			4	4
MONTE CARASSO	717	B	1	Residenziale	II			60	50	70	65	72.5	62.9	12.5	12.9	2.5		68.5	58.9	8.5	8.9			4	4
MONTE CARASSO	717	D	0	Lavorativo	II	x		65	55	70	65	63.8	54.2					59.8	50.2					4	4
MONTE CARASSO	718	A	0	Residenziale	II			60	50	70	65	60.2	50.6	0.2	0.6			56.2	46.6					4	4
MONTE CARASSO	718	A	1	Residenziale	II			60	50	70	65	63.3	53.7	3.3	3.7			59.3	49.7					4	4
MONTE CARASSO	718	B	0	Residenziale	II			60	50	70	65	61.7	52.1	1.7	2.1			57.7	48.1					4	4
MONTE CARASSO	719	A	0	Residenziale	II			60	50	70	65	57.1	47.5					53.1	43.5					4	4
MONTE CARASSO	719	A	1	Residenziale	II			60	50	70	65	58.3	48.7					54.3	44.7					4	4
MONTE CARASSO	720	A	0	Residenziale	II			60	50	70	65	72.7	63.1	12.7	13.1	2.7		68.7	59.1	8.7	9.1			4	4
MONTE CARASSO	720	A	1	Residenziale	II			60	50	70	65	72.1	62.5	12.1	12.5	2.1		68.1	58.5	8.1	8.5			4	4
MONTE CARASSO	720	B	1	Residenziale	II			60	50	70	65	63.4	53.8	3.4	3.8			59.4	49.8					4	4
MONTE CARASSO	722	A	0	Residenziale	II			60	50	70	65	71.9	62.3	11.9	12.3	1.9		67.9	58.3	7.9	8.3			4	4
MONTE CARASSO	722	A	1	Residenziale	II			60	50	70	65	71.3	61.7	11.3	11.7	1.3		67.3	57.7	7.3	7.7			4	4
MONTE CARASSO	723	A	0	Residenziale	II			60	50	70	65	63.8	54.2	3.8	4.2			59.8	50.2		0.2			4	4
MONTE CARASSO	723	A	1	Residenziale	II			60	50	70	65	64.5	54.9	4.5	4.9			60.5	50.9	0.5	0.9			4	4
MONTE CARASSO	723	A	2	Residenziale	II			60	50	70	65	64.6	55	4.6	5			60.6	51	0.6	1			4	4
MONTE CARASSO	725	A	0	Residenziale	II			60	50	70	65	43.8	34.2					39.8	30.2					4	4
MONTE CARASSO	725	A	1	Residenziale	II			60	50	70	65	44.6	35					40.6	31					4	4
MONTE CARASSO	726	A	0	Residenziale	II			60	50	70	65	61	51.4	1	1.4			57	47.4					4	4
MONTE CARASSO	726	A	1	Residenziale	II			60	50	70	65	63.1	53.5	3.1	3.5			59.1	49.5					4	4
MONTE CARASSO	726	D	1	Residenziale	II			60	50	70	65	47.1	37.5					43.1	33.5					4	4
MONTE CARASSO	727	A	0	Residenziale	II			60	50	70	65	66.4	56.8	6.4	6.8			62.4	52.8	2.4	2.8			4	4
MONTE CARASSO	727	A	1	Residenziale	II			60	50	70	65	70	60.4	10	10.4			66	56.4	6	6.4			4	4
MONTE CARASSO	728	A	0	Lavorativo	II	x		65	55	70	65	73.1	63.5	8.1	8.5	3.1		69.1	59.5	4.1	4.5			4	4
MONTE CARASSO	728	A	1	Residenziale	II			60	50	70	65	72.5	62.9	12.5	12.9	2.5		68.5	58.9	8.5	8.9			4	4
MONTE CARASSO	728	B	0	Lavorativo	II	x		65	55	70	65	66.7	57.1	1.7	2.1			62.7	53.1					4	4
MONTE CARASSO	729	A	1	Residenziale	II			60	50	70	65	64.5	54.9	4.5	4.9			60.5	50.9	0.5	0.9			4	4
MONTE CARASSO	731	A	0	Residenziale	II			60	50	70	65	46.9	37.3					42.9	33.3					4	4
MONTE CARASSO	731	A	1	Residenziale	II			60	50	70	65	55.3	45.7					51.3	41.7					4	4
MONTE CARASSO	731	A	2	Residenziale	II			60	50	70	65	59.2	49.6					55.2	45.6					4	4
MONTE CARASSO	732	A	0	Residenziale	II			60	50	70	65	47.2	37.6					43.2	33.6					4	4

SEZIONE	Mappale	Lettera	Piano	Utilizzo piano	GdS	OIF Art. 42	Correttivo rot./inc.	Situazione prima del risanamento								Situazione dopo il risanamento									
								VLI G	VLI N	VA G	VA N	Lr G	Lr N	Lr>VLI G	Lr>VLI N	Lr>=VA G	Lr>=VA N	Lr G	Lr N	Lr>VLI G	Lr>VLI N	Lr>=VA G	Lr>=VA N	Lr diff G	Lr diff N
MONTE CARASSO	732	A	1	Residenziale	II			60	50	70	65	48.3	38.7					44.3	34.7					4	4
MONTE CARASSO	733	A	0	Residenziale	II			60	50	70	65	60.4	50.8	0.4	0.8			56.4	46.8					4	4
MONTE CARASSO	733	A	1	Residenziale	II			60	50	70	65	64.4	54.8	4.4	4.8			60.4	50.8	0.4	0.8			4	4
MONTE CARASSO	733	A	2	Residenziale	II			60	50	70	65	66	56.4	6	6.4			62	52.4	2	2.4			4	4
MONTE CARASSO	734	A	0	Residenziale	II			60	50	70	65	59.7	50.1		0.1			55.7	46.1					4	4
MONTE CARASSO	734	A	1	Residenziale	II			60	50	70	65	61	51.4	1	1.4			57	47.4					4	4
MONTE CARASSO	735	A	0	Residenziale	II			60	50	70	65	68.4	58.8	8.4	8.8			64.4	54.8	4.4	4.8			4	4
MONTE CARASSO	735	A	1	Residenziale	II			60	50	70	65	68.5	58.9	8.5	8.9			64.5	54.9	4.5	4.9			4	4
MONTE CARASSO	737	A	1	Lavorativo	II	x		65	55	70	65	72.5	62.9	7.5	7.9	2.5		68.5	58.9	3.5	3.9			4	4
MONTE CARASSO	737	B	0	Residenziale	II			60	50	70	65	61.6	52	1.6	2			57.6	48					4	4
MONTE CARASSO	739	A	1	Residenziale	II			60	50	70	65	73.3	63.7	13.3	13.7	3.3		69.3	59.7	9.3	9.7			4	4
MONTE CARASSO	740	A	0	Residenziale	II			60	50	70	65	71.9	62.3	11.9	12.3	1.9		67.9	58.3	7.9	8.3			4	4
MONTE CARASSO	740	A	1	Residenziale	II			60	50	70	65	71.5	61.9	11.5	11.9	1.5		67.5	57.9	7.5	7.9			4	4
MONTE CARASSO	741	A	0	Residenziale	II			60	50	70	65	57.8	48.2					53.8	44.2					4	4
MONTE CARASSO	741	A	1	Residenziale	II			60	50	70	65	58.7	49.1					54.7	45.1					4	4
MONTE CARASSO	743	A	0	Residenziale	II			60	50	70	65	66.4	56.8	6.4	6.8			62.4	52.8	2.4	2.8			4	4
MONTE CARASSO	743	A	1	Residenziale	II			60	50	70	65	71.4	61.8	11.4	11.8	1.4		67.4	57.8	7.4	7.8			4	4
MONTE CARASSO	748	F	0	Residenziale	II			60	50	70	65	65.6	56	5.6	6			61.6	52	1.6	2			4	4
MONTE CARASSO	748	F	1	Residenziale	II			60	50	70	65	68.5	58.9	8.5	8.9			64.5	54.9	4.5	4.9			4	4
MONTE CARASSO	748	F	2	Residenziale	II			60	50	70	65	68.3	58.7	8.3	8.7			64.3	54.7	4.3	4.7			4	4
MONTE CARASSO	749	A	0	Residenziale	II			60	50	70	65	69.4	59.8	9.4	9.8			65.4	55.8	5.4	5.8			4	4
MONTE CARASSO	749	A	1	Residenziale	II			60	50	70	65	69.4	59.8	9.4	9.8			65.4	55.8	5.4	5.8			4	4
MONTE CARASSO	750	A	0	Residenziale	II			60	50	70	65	53.5	43.9					49.5	39.9					4	4
MONTE CARASSO	750	A	1	Residenziale	II			60	50	70	65	63.3	53.7	3.3	3.7			59.3	49.7					4	4
MONTE CARASSO	750	A	2	Residenziale	II			60	50	70	65	63.9	54.3	3.9	4.3			59.9	50.3		0.3			4	4
MONTE CARASSO	751	A	0	Residenziale	II			60	50	70	65	44.8	35.2					40.8	31.2					4	4
MONTE CARASSO	751	A	1	Residenziale	II			60	50	70	65	54.4	44.8					50.4	40.8					4	4
MONTE CARASSO	756	A	0	Residenziale	II			60	50	70	65	74.1	64.5	14.1	14.5	4.1		70.1	60.5	10.1	10.5	0.1		4	4
MONTE CARASSO	756	A	1	Residenziale	II			60	50	70	65	73.6	64	13.6	14	3.6		69.6	60	9.6	10			4	4
MONTE CARASSO	756	A	2	Residenziale	II			60	50	70	65	72.4	62.8	12.4	12.8	2.4		68.4	58.8	8.4	8.8			4	4
MONTE CARASSO	757	A	0	Residenziale	II			60	50	70	65	59.5	49.9					55.5	45.9					4	4
MONTE CARASSO	757	A	1	Residenziale	II			60	50	70	65	66.7	57.1	6.7	7.1			62.7	53.1	2.7	3.1			4	4
MONTE CARASSO	758	A	0	Residenziale	II			60	50	70	65	50.4	40.8					46.4	36.8					4	4
MONTE CARASSO	758	A	1	Residenziale	II			60	50	70	65	58.2	48.6					54.2	44.6					4	4
MONTE CARASSO	759	A	0	Residenziale	II			60	50	70	65	46.5	36.9					42.5	32.9					4	4
MONTE CARASSO	759	A	1	Residenziale	II			60	50	70	65	53.7	44.1					49.7	40.1					4	4
MONTE CARASSO	759	A	2	Residenziale	II			60	50	70	65	55.6	46					51.6	42					4	4
MONTE CARASSO	763	A	0	Lavorativo	II	x		65	55	70	65	71.5	61.9	6.5	6.9	1.5		67.5	57.9	2.5	2.9			4	4
MONTE CARASSO	763	D	0	Residenziale	II			60	50	70	65	74.1	64.5	14.1	14.5	4.1		70.1	60.5	10.1	10.5	0.1		4	4
MONTE CARASSO	763	D	1	Residenziale	II			60	50	70	65	73.3	63.7	13.3	13.7	3.3		69.3	59.7	9.3	9.7			4	4
MONTE CARASSO	763	D	2	Residenziale	II			60	50	70	65	72.1	62.5	12.1	12.5	2.1		68.1	58.5	8.1	8.5			4	4
MONTE CARASSO	765	A	0	Residenziale	II			60	50	70	65	67	57.4	7	7.4			63	53.4	3	3.4			4	4
MONTE CARASSO	765	A	1	Residenziale	II			60	50	70	65	67.1	57.5	7.1	7.5			63.1	53.5	3.1	3.5			4	4
MONTE CARASSO	766	A	0	Residenziale	II			60	50	70	65	73.7	64.1	13.7	14.1	3.7		69.7	60.1	9.7	10.1			4	4
MONTE CARASSO	766	A	1	Residenziale	II			60	50	70	65	73	63.4	13	13.4	3		69	59.4	9	9.4			4	4
MONTE CARASSO	768	A	0	Residenziale	II			60	50	70	65	74.1	64.5	14.1	14.5	4.1		70.1	60.5	10.1	10.5	0.1		4	4
MONTE CARASSO	768	A	1	Residenziale	II			60	50	70	65	73.4	63.8	13.4	13.8	3.4		69.4	59.8	9.4	9.8			4	4
MONTE CARASSO	769	A	1	Residenziale	II			60	50	70	65	66.6	57	6.6	7			62.6	53	2.6	3			4	4
MONTE CARASSO	769	A	2	Residenziale	II			60	50	70	65	66.6	57	6.6	7			62.6	53	2.6	3			4	4
MONTE CARASSO	770	A	0	Residenziale	II			60	50	70	65	59.1	49.5					55.1	45.5					4	4
MONTE CARASSO	770	A	1	Residenziale	II			60	50	70	65	60.4	50.8	0.4	0.8			56.4	46.8					4	4
MONTE CARASSO	770	A	2	Residenziale	II			60	50	70	65	61.3	51.7	1.3	1.7			57.3	47.7					4	4
MONTE CARASSO	771	A	0	Residenziale	II			60	50	70	65	44.6	35					40.6	31					4	4
MONTE CARASSO	771	A	1	Residenziale	II			60	50	70	65	50.6	41					46.6	37					4	4
MONTE CARASSO	771	A	2	Residenziale	II			60	50	70	65	57.3	47.7					53.3	43.7					4	4

SEZIONE	Mappale	Lettera	Piano	Utilizzo piano	GdS	OIF Art. 42	Correttivo rot./inc.	Situazione prima del risanamento								Situazione dopo il risanamento									
								VLI G	VLI N	VA G	VA N	Lr G	Lr N	Lr>VLI G	Lr>VLI N	Lr>=VA G	Lr>=VA N	Lr G	Lr N	Lr>VLI G	Lr>VLI N	Lr>=VA G	Lr>=VA N	Lr diff G	Lr diff N
MONTE CARASSO	772	A	0	Residenziale	II			60	50	70	65	48.2	38.6					44.2	34.6					4	4
MONTE CARASSO	772	A	1	Residenziale	II			60	50	70	65	55.1	45.5					51.1	41.5					4	4
MONTE CARASSO	772	A	2	Residenziale	II			60	50	70	65	58.6	49					54.6	45					4	4
MONTE CARASSO	772	C	0	Residenziale	II			60	50	70	65	59.5	49.9					55.5	45.9					4	4
MONTE CARASSO	773	A	0	Residenziale	II			60	50	70	65	54.5	44.9					50.5	40.9					4	4
MONTE CARASSO	773	A	1	Residenziale	II			60	50	70	65	56.1	46.5					52.1	42.5					4	4
MONTE CARASSO	774	1	0	Campo libero	II			60	50	70	65	47.4	37.8					43.4	33.8					4	4
MONTE CARASSO	774	A	0	Residenziale	II			60	50	70	65	45.8	36.2					41.8	32.2					4	4
MONTE CARASSO	774	A	1	Residenziale	II			60	50	70	65	51.8	42.2					47.8	38.2					4	4
MONTE CARASSO	775	A	0	Residenziale	II			60	50	70	65	52.5	42.9					48.5	38.9					4	4
MONTE CARASSO	775	A	1	Residenziale	II			60	50	70	65	54.7	45.1					50.7	41.1					4	4
MONTE CARASSO	775	A	2	Residenziale	II			60	50	70	65	55.5	45.9					51.5	41.9					4	4
MONTE CARASSO	776	D	0	Residenziale	II			60	50	70	65	44.1	34.5					40.1	30.5					4	4
MONTE CARASSO	776	D	1	Residenziale	II			60	50	70	65	47.6	38					43.6	34					4	4
MONTE CARASSO	778	A	0	Residenziale	II			60	50	70	65	43.3	33.7					39.3	29.7					4	4
MONTE CARASSO	778	A	1	Residenziale	II			60	50	70	65	45.4	35.8					41.4	31.8					4	4
MONTE CARASSO	780	A	0	Residenziale	II			60	50	70	65	50.2	40.6					46.2	36.6					4	4
MONTE CARASSO	780	A	1	Residenziale	II			60	50	70	65	51.7	42.1					47.7	38.1					4	4
MONTE CARASSO	817	A	0	Residenziale	II			60	50	70	65	46.2	36.6					42.2	32.6					4	4
MONTE CARASSO	817	A	1	Residenziale	II			60	50	70	65	48.9	39.3					44.9	35.3					4	4
MONTE CARASSO	818	C	0	Residenziale	II			60	50	70	65	48.7	39.1					44.7	35.1					4	4
MONTE CARASSO	818	C	1	Residenziale	II			60	50	70	65	50.6	41					46.6	37					4	4
MONTE CARASSO	818	C	2	Residenziale	II			60	50	70	65	52.2	42.6					48.2	38.6					4	4
MONTE CARASSO	953	A	0	Residenziale	II			60	50	70	65	45	35.4					40.9	31.3					4.1	4.1
MONTE CARASSO	953	A	1	Residenziale	II			60	50	70	65	49.1	39.5					45	35.4					4.1	4.1
MONTE CARASSO	955	A	0	Residenziale	II			60	50	70	65	58.8	49.2					54.8	45.2					4	4
MONTE CARASSO	956	C	0	Residenziale	II			60	50	70	65	56.4	46.8					52.4	42.8					4	4
MONTE CARASSO	956	C	1	Residenziale	II			60	50	70	65	58.6	49					54.6	45					4	4
MONTE CARASSO	957	A	1	Residenziale	II			60	50	70	65	61.1	51.5	1.1	1.5			57.1	47.5					4	4
MONTE CARASSO	957	A	2	Residenziale	II			60	50	70	65	63	53.4	3	3.4			58.8	49.3					4.2	4.1
MONTE CARASSO	958	A	0	Residenziale	II			60	50	70	65	71.7	62.1	11.7	12.1	1.7		67.7	58.1	7.7	8.1			4	4
MONTE CARASSO	958	A	1	Residenziale	II			60	50	70	65	71.3	61.7	11.3	11.7	1.3		67.3	57.7	7.3	7.7			4	4
MONTE CARASSO	959	B	0	Residenziale	II			60	50	70	65	69.4	59.8	9.4	9.8			65.4	55.8	5.4	5.8			4	4
MONTE CARASSO	959	B	1	Residenziale	II			60	50	70	65	69.9	60.3	9.9	10.3			65.9	56.3	5.9	6.3			4	4
MONTE CARASSO	960	A	0	Residenziale	II			60	50	70	65	71.2	61.6	11.2	11.6	1.2		67.2	57.6	7.2	7.6			4	4
MONTE CARASSO	960	A	1	Residenziale	II			60	50	70	65	71.2	61.6	11.2	11.6	1.2		67.2	57.6	7.2	7.6			4	4
MONTE CARASSO	961	C	0	Residenziale	II			60	50	70	65	48.8	39.2					44.8	35.2					4	4
MONTE CARASSO	961	C	1	Residenziale	II			60	50	70	65	55.3	45.7					51.3	41.7					4	4
MONTE CARASSO	961	C	2	Residenziale	II			60	50	70	65	57.5	47.9					53.5	43.9					4	4
MONTE CARASSO	962	A	0	Residenziale	II			60	50	70	65	69.7	60.1	9.7	10.1			65.7	56.1	5.7	6.1			4	4
MONTE CARASSO	962	A	1	Residenziale	II			60	50	70	65	69.5	59.9	9.5	9.9			65.5	55.9	5.5	5.9			4	4
MONTE CARASSO	962	B	0	Residenziale	II			60	50	70	65	67.3	57.7	7.3	7.7			63.3	53.7	3.3	3.7			4	4
MONTE CARASSO	962	B	1	Residenziale	II			60	50	70	65	67.5	57.9	7.5	7.9			63.5	53.9	3.5	3.9			4	4
MONTE CARASSO	962	B	2	Residenziale	II			60	50	70	65	66.7	57.1	6.7	7.1			62.7	53.1	2.7	3.1			4	4
MONTE CARASSO	963	A	0	Residenziale	II			60	50	70	65	67.8	58.2	7.8	8.2			63.8	54.2	3.8	4.2			4	4
MONTE CARASSO	963	H	0	Residenziale	II			60	50	70	65	69.2	59.6	9.2	9.6			65.2	55.6	5.2	5.6			4	4
MONTE CARASSO	963	H	1	Residenziale	II			60	50	70	65	68.4	58.8	8.4	8.8			64.4	54.8	4.4	4.8			4	4
MONTE CARASSO	968	A	0	Residenziale	II			60	50	70	65	49.3	39.7					45.3	35.7					4	4
MONTE CARASSO	968	A	1	Residenziale	II			60	50	70	65	51.8	42.2					47.8	38.2					4	4
MONTE CARASSO	968	B	0	Residenziale	II			60	50	70	65	43.1	33.5					38.9	29.3					4.2	4.2
MONTE CARASSO	969	A	0	Residenziale	II			60	50	70	65	50.8	41.2					46.8	37.2					4	4
MONTE CARASSO	969	A	1	Residenziale	II			60	50	70	65	53.1	43.5					49.1	39.5					4	4
MONTE CARASSO	972	A	0	Residenziale	II			60	50	70	65	41.7	32.1					37.6	28					4.1	4.1
MONTE CARASSO	972	A	1	Residenziale	II			60	50	70	65	43.2	33.6					39.2	29.6					4	4
MONTE CARASSO	974	A	0	Residenziale	II			60	50	70	65	48.5	38.9					44.5	34.9					4	4

SEZIONE	Mappale	Lettera	Piano	Utilizzo piano	GdS	OIF Art. 42	Correttivo rot./inc.	Situazione prima del risanamento								Situazione dopo il risanamento									
								VLI G	VLI N	VA G	VA N	Lr G	Lr N	Lr>VLI G	Lr>VLI N	Lr>=VA G	Lr>=VA N	Lr G	Lr N	Lr>VLI G	Lr>VLI N	Lr>=VA G	Lr>=VA N	Lr diff G	Lr diff N
MONTE CARASSO	974	A	1	Residenziale	II			60	50	70	65	49.7	40.1					45.7	36.1					4	4
MONTE CARASSO	974	A	2	Residenziale	II			60	50	70	65	51.6	42					47.6	38					4	4
MONTE CARASSO	978	B	1	Lavorativo	II	x		65	55	70	65	53.1	43.5					49.1	39.5					4	4
MONTE CARASSO	981	A	1	Residenziale	II			60	50	70	65	46.4	36.8					42.3	32.7					4.1	4.1
MONTE CARASSO	981	C	0	Residenziale	II			60	50	70	65	44.1	34.5					40	30.4					4.1	4.1
MONTE CARASSO	981	D	0	Residenziale	II			60	50	70	65	46.1	36.5					42	32.4					4.1	4.1
MONTE CARASSO	983	D	0	Residenziale	II			60	50	70	65	44.1	34.5					40.1	30.5					4	4
MONTE CARASSO	983	D	1	Residenziale	II			60	50	70	65	47.4	37.8					43.4	33.8					4	4
MONTE CARASSO	983	D	2	Residenziale	II			60	50	70	65	50.1	40.5					46.1	36.5					4	4
MONTE CARASSO	984	A	1	Residenziale	II			60	50	70	65	58.3	48.7					54.3	44.7					4	4
MONTE CARASSO	984	A	2	Residenziale	II			60	50	70	65	59.8	50.2		0.2			55.7	46.1					4.1	4.1
MONTE CARASSO	984	B	0	Lavorativo	II	x		65	55	70	65	47.2	37.6					43.2	33.6					4	4
MONTE CARASSO	985	A	1	Residenziale	II			60	50	70	65	56.8	47.2					52.8	43.2					4	4
MONTE CARASSO	985	A	2	Residenziale	II			60	50	70	65	58.1	48.5					54.1	44.5					4	4
MONTE CARASSO	985	A	3	Residenziale	II			60	50	70	65	59.3	49.7					55.3	45.7					4	4
MONTE CARASSO	985	D	1	Residenziale	II			60	50	70	65	52.5	42.9					48.5	38.9					4	4
MONTE CARASSO	985	D	2	Residenziale	II			60	50	70	65	52.9	43.3					48.9	39.3					4	4
MONTE CARASSO	986	A	0	Residenziale	II			60	50	70	65	54	44.4					50	40.4					4	4
MONTE CARASSO	986	A	1	Residenziale	II			60	50	70	65	55.1	45.5					51.1	41.5					4	4
MONTE CARASSO	987	A	1	Residenziale	II			60	50	70	65	59.8	50.2		0.2			55.8	46.2					4	4
MONTE CARASSO	987	A	2	Residenziale	II			60	50	70	65	60.7	51.1	0.7	1.1			56.7	47.1					4	4
MONTE CARASSO	987	B	0	Residenziale	II			60	50	70	65	61.8	52.2	1.8	2.2			57.8	48.2					4	4
MONTE CARASSO	987	B	1	Residenziale	II			60	50	70	65	63.3	53.7	3.3	3.7			59.3	49.7					4	4
MONTE CARASSO	987	B	2	Residenziale	II			60	50	70	65	64.5	54.9	4.5	4.9			60.5	50.9	0.5	0.9			4	4
MONTE CARASSO	988	A	0	Residenziale	II			60	50	70	65	64.1	54.5	4.1	4.5			60.1	50.5	0.1	0.5			4	4
MONTE CARASSO	988	A	1	Residenziale	II			60	50	70	65	65.1	55.5	5.1	5.5			61.1	51.5	1.1	1.5			4	4
MONTE CARASSO	988	A	2	Residenziale	II			60	50	70	65	65.3	55.7	5.3	5.7			61.3	51.7	1.3	1.7			4	4
MONTE CARASSO	989	A	0	Residenziale	II			60	50	70	65	70.3	60.7	10.3	10.7	0.3		66.3	56.7	6.3	6.7			4	4
MONTE CARASSO	989	A	1	Residenziale	II			60	50	70	65	70.5	60.9	10.5	10.9	0.5		66.5	56.9	6.5	6.9			4	4
MONTE CARASSO	989	A	2	Residenziale	II			60	50	70	65	70.2	60.6	10.2	10.6	0.2		66.2	56.6	6.2	6.6			4	4
MONTE CARASSO	993	A	0	Residenziale	II			60	50	70	65	66.9	57.3	6.9	7.3			62.9	53.3	2.9	3.3			4	4
MONTE CARASSO	993	A	1	Residenziale	II			60	50	70	65	67.4	57.8	7.4	7.8			63.4	53.8	3.4	3.8			4	4
MONTE CARASSO	994	A	0	Residenziale	II		1	60	50	70	65	66	56.4	6	6.4			62	52.4	2	2.4			4	4
MONTE CARASSO	994	A	1	Residenziale	II		1	60	50	70	65	66.9	57.3	6.9	7.3			62.9	53.3	2.9	3.3			4	4
MONTE CARASSO	995	A	0	Residenziale	II		1	60	50	70	65	67.3	57.7	7.3	7.7			63.3	53.7	3.3	3.7			4	4
MONTE CARASSO	995	A	1	Residenziale	II		1	60	50	70	65	67.4	57.8	7.4	7.8			63.4	53.8	3.4	3.8			4	4
MONTE CARASSO	996	A	0	Lavorativo	II	x	1	65	55	70	65	65.1	55.5	0.1	0.5			61.1	51.5					4	4
MONTE CARASSO	996	A	1	Residenziale	II		1	60	50	70	65	66.1	56.5	6.1	6.5			62.1	52.5	2.1	2.5			4	4
MONTE CARASSO	996	A	2	Residenziale	II		1	60	50	70	65	66.4	56.8	6.4	6.8			62.4	52.8	2.4	2.8			4	4
MONTE CARASSO	997	A	0	Residenziale	II		1	60	50	70	65	59.9	50.3		0.3			55.9	46.3					4	4
MONTE CARASSO	997	B	0	Residenziale	II		1	60	50	70	65	61.3	51.7	1.3	1.7			57.3	47.7					4	4
MONTE CARASSO	997	D	0	Residenziale	II		1	60	50	70	65	65.1	55.5	5.1	5.5			61.1	51.5	1.1	1.5			4	4
MONTE CARASSO	997	D	1	Residenziale	II		1	60	50	70	65	66	56.4	6	6.4			62	52.4	2	2.4			4	4
MONTE CARASSO	998	A	1	Residenziale	II		1	60	50	70	65	59.9	50.3		0.3			55.9	46.3					4	4
MONTE CARASSO	998	B	0	Residenziale	II		1	60	50	70	65	57	47.4					53	43.4					4	4
MONTE CARASSO	998	B	1	Residenziale	II		1	60	50	70	65	58.6	49					54.6	45					4	4
MONTE CARASSO	998	B	2	Residenziale	II		1	60	50	70	65	58.3	48.7					54.3	44.7					4	4
MONTE CARASSO	999	A	1	Residenziale	II		1	60	50	70	65	71.2	61.6	11.2	11.6	1.2		67.2	57.6	7.2	7.6			4	4
MONTE CARASSO	999	A	2	Residenziale	II		1	60	50	70	65	70.9	61.3	10.9	11.3	0.9		66.9	57.3	6.9	7.3			4	4
MONTE CARASSO	1001	A	0	Residenziale	II			60	50	70	65	74.2	64.6	14.2	14.6	4.2		70.2	60.6	10.2	10.6	0.2		4	4
MONTE CARASSO	1001	A	1	Residenziale	II			60	50	70	65	73.4	63.8	13.4	13.8	3.4		69.4	59.8	9.4	9.8			4	4
MONTE CARASSO	1002	A	0	Residenziale	II			60	50	70	65	71.4	61.8	11.4	11.8	1.4		67.4	57.8	7.4	7.8			4	4
MONTE CARASSO	1002	A	1	Residenziale	II			60	50	70	65	71.6	62	11.6	12	1.6		67.6	58	7.6	8			4	4
MONTE CARASSO	1002	A	2	Residenziale	II			60	50	70	65	71	61.4	11	11.4	1		67	57.4	7	7.4			4	4
MONTE CARASSO	1003	B	0	Residenziale	II		1	60	50	70	65	74.1	64.5	14.1	14.5	4.1		70.1	60.5	10.1	10.5	0.1		4	4

SEZIONE	Mappale	Lettera	Piano	Utilizzo piano	GdS	OIF Art. 42	Correttivo rot./inc.	Situazione prima del risanamento								Situazione dopo il risanamento									
								VLI G	VLI N	VA G	VA N	Lr G	Lr N	Lr>VLI G	Lr>VLI N	Lr>=VA G	Lr>=VA N	Lr G	Lr N	Lr>VLI G	Lr>VLI N	Lr>=VA G	Lr>=VA N	Lr diff G	Lr diff N
MONTE CARASSO	1003	B	1	Residenziale	II		1	60	50	70	65	73.5	63.9	13.5	13.9	3.5		69.5	59.9	9.5	9.9			4	4
MONTE CARASSO	1003	B	2	Residenziale	II		1	60	50	70	65	72.4	62.8	12.4	12.8	2.4		68.4	58.8	8.4	8.8			4	4
MONTE CARASSO	1004	A	0	Residenziale	II		1	60	50	70	65	63.6	54	3.6	4			59.6	50					4	4
MONTE CARASSO	1004	A	1	Residenziale	II		1	60	50	70	65	64	54.4	4	4.4			60	50.4		0.4			4	4
MONTE CARASSO	1006	B	0	Residenziale	II			60	50	70	65	74.2	64.6	14.2	14.6	4.2		70.2	60.6	10.2	10.6	0.2		4	4
MONTE CARASSO	1006	B	1	Residenziale	II			60	50	70	65	73.6	64	13.6	14	3.6		69.6	60	9.6	10			4	4
MONTE CARASSO	1006	B	2	Residenziale	II			60	50	70	65	72.4	62.8	12.4	12.8	2.4		68.4	58.8	8.4	8.8			4	4
MONTE CARASSO	1007	A	1	Residenziale	II			60	50	70	65	59.7	50.1		0.1			55.7	46.1					4	4
MONTE CARASSO	1008	A	0	Residenziale	II			60	50	70	65	53.3	43.7					49.2	39.6					4.1	4.1
MONTE CARASSO	1008	A	1	Residenziale	II			60	50	70	65	56.5	46.9					52.5	42.9					4	4
MONTE CARASSO	1008	A	2	Residenziale	II			60	50	70	65	57.9	48.3					53.9	44.3					4	4
MONTE CARASSO	1009	H	1	Residenziale	II			60	50	70	65	69.1	59.5	9.1	9.5			65.1	55.5	5.1	5.5			4	4
MONTE CARASSO	1009	H	2	Residenziale	II			60	50	70	65	69.4	59.8	9.4	9.8			65.4	55.8	5.4	5.8			4	4
MONTE CARASSO	1010	A	0	Residenziale	II			60	50	70	65	53.1	43.5					49.1	39.5					4	4
MONTE CARASSO	1010	B	0	Lavorativo	II	x		65	55	70	65	50.7	41.1					46.7	37.1					4	4
MONTE CARASSO	1011	A	0	Residenziale	II			60	50	70	65	50.4	40.8					46.4	36.8					4	4
MONTE CARASSO	1011	A	1	Residenziale	II			60	50	70	65	53.8	44.2					49.8	40.2					4	4
MONTE CARASSO	1011	A	2	Residenziale	II			60	50	70	65	56.2	46.6					52.1	42.5					4.1	4.1
MONTE CARASSO	1016	B	0	Residenziale	II			60	50	70	65	58.2	48.6					54.2	44.6					4	4
MONTE CARASSO	1016	B	1	Residenziale	II			60	50	70	65	60.6	51	0.6	1			56.6	47					4	4
MONTE CARASSO	1016	B	2	Residenziale	II			60	50	70	65	61.4	51.8	1.4	1.8			57.4	47.8					4	4
MONTE CARASSO	1016	C	0	Residenziale	II			60	50	70	65	65.8	56.2	5.8	6.2			61.8	52.2	1.8	2.2			4	4
MONTE CARASSO	1016	C	1	Residenziale	II			60	50	70	65	71.7	62.1	11.7	12.1	1.7		67.7	58.1	7.7	8.1			4	4
MONTE CARASSO	1016	C	2	Residenziale	II			60	50	70	65	71.5	61.9	11.5	11.9	1.5		67.4	57.8	7.4	7.8			4.1	4.1
MONTE CARASSO	1017	A	0	Residenziale	II			60	50	70	65	54.7	45.1					50.7	41.1					4	4
MONTE CARASSO	1017	A	1	Residenziale	II			60	50	70	65	56.8	47.2					52.8	43.2					4	4
MONTE CARASSO	1030	A	0	Residenziale	II			60	50	70	65	50.5	40.9					46.4	36.8					4.1	4.1
MONTE CARASSO	1030	A	1	Residenziale	II			60	50	70	65	53.1	43.5					49	39.4					4.1	4.1
MONTE CARASSO	1030	C	1	Residenziale	II			60	50	70	65	50.9	41.3					46.8	37.2					4.1	4.1
MONTE CARASSO	1036	A	-1	Residenziale	II			60	50	70	65	60.1	50.5	0.1	0.5			56.1	46.5					4	4
MONTE CARASSO	1036	A	0	Residenziale	II			60	50	70	65	61.4	51.8	1.4	1.8			57.4	47.8					4	4
MONTE CARASSO	1037	A	0	Residenziale	II			60	50	70	65	45.3	35.7					41.3	31.7					4	4
MONTE CARASSO	1037	A	1	Residenziale	II			60	50	70	65	49.9	40.3					45.9	36.3					4	4
MONTE CARASSO	1038	A	0	Residenziale	II			60	50	70	65	47.7	38.1					43.7	34.1					4	4
MONTE CARASSO	1038	A	1	Residenziale	II			60	50	70	65	53.9	44.3					49.9	40.3					4	4
MONTE CARASSO	1038	A	2	Residenziale	II			60	50	70	65	55.7	46.1					51.7	42.1					4	4
MONTE CARASSO	1047	B	0	Lavorativo	II	x	1	65	55	70	65	55.6	46					51.6	42					4	4
MONTE CARASSO	1047	B	1	Lavorativo	II	x	1	65	55	70	65	57.4	47.8					53.4	43.8					4	4
MONTE CARASSO	1047	C	1	Lavorativo	II	x	1	65	55	70	65	63.3	53.7					59.3	49.7					4	4
MONTE CARASSO	1047	C	2	Lavorativo	II	x	1	65	55	70	65	63.7	54.1					59.7	50.1					4	4
MONTE CARASSO	1047	D	0	Lavorativo	II	x	1	65	55	70	65	73.2	63.6	8.2	8.6	3.2		69.2	59.6	4.2	4.6			4	4
MONTE CARASSO	1047	D	1	Residenziale	II		1	60	50	70	65	72.8	63.2	12.8	13.2	2.8		68.8	59.2	8.8	9.2			4	4
MONTE CARASSO	1047	E	0	Residenziale	II		1	60	50	70	65	47.5	37.9					43.5	33.9					4	4
MONTE CARASSO	1048	A	0	Lavorativo	II	x	1	65	55	70	65	73.1	63.5	8.1	8.5	3.1		69.1	59.5	4.1	4.5			4	4
MONTE CARASSO	1048	A	1	Residenziale	II		1	60	50	70	65	73	63.4	13	13.4	3		69	59.4	9	9.4			4	4
MONTE CARASSO	1049	A	0	Residenziale	II		1	60	50	70	65	58.1	48.5					54.1	44.5					4	4
MONTE CARASSO	1050	A	0	Lavorativo	II	x	1	65	55	70	65	67.9	58.3	2.9	3.3			63.9	54.3					4	4
MONTE CARASSO	1050	A	1	Residenziale	II		1	60	50	70	65	72.2	62.6	12.2	12.6	2.2		68.2	58.6	8.2	8.6			4	4
MONTE CARASSO	1050	A	2	Residenziale	II		1	60	50	70	65	71.8	62.2	11.8	12.2	1.8		67.8	58.2	7.8	8.2			4	4
MONTE CARASSO	1051	A	1	Residenziale	II			60	50	70	65	62.1	52.5	2.1	2.5			58.1	48.5					4	4
MONTE CARASSO	1052	1	0	Campo libero	II		1	60	50	70	65	71.9	62.3	11.9	12.3	1.9		67.9	58.3	7.9	8.3			4	4
MONTE CARASSO	1053	A	0	Lavorativo	II	x		65	55	70	65	74	64.4	9	9.4	4		70	60.4	5	5.4			4	4
MONTE CARASSO	1053	A	1	Residenziale	II			60	50	70	65	73.4	63.8	13.4	13.8	3.4		69.4	59.8	9.4	9.8			4	4
MONTE CARASSO	1053	A	2	Residenziale	II			60	50	70	65	72.2	62.6	12.2	12.6	2.2		68.2	58.6	8.2	8.6			4	4
MONTE CARASSO	1055	A	0	Lavorativo	II	x		65	55	70	65	72.9	63.3	7.9	8.3	2.9		68.9	59.3	3.9	4.3			4	4

SEZIONE	Mappale	Lettera	Piano	Utilizzo piano	GdS	OIF Art. 42	Correttivo rot./inc.	Situazione prima del risanamento								Situazione dopo il risanamento									
								VLI G	VLI N	VA G	VA N	Lr G	Lr N	Lr>VLI G	Lr>VLI N	Lr>=VA G	Lr>=VA N	Lr G	Lr N	Lr>VLI G	Lr>VLI N	Lr>=VA G	Lr>=VA N	Lr diff G	Lr diff N
MONTE CARASSO	1055	A	1	Residenziale	II			60	50	70	65	71.9	62.3	11.9	12.3	1.9		67.9	58.3	7.9	8.3			4	4
MONTE CARASSO	1055	A	2	Residenziale	II			60	50	70	65	70.8	61.2	10.8	11.2	0.8		66.8	57.2	6.8	7.2			4	4
MONTE CARASSO	1059	A	0	Residenziale	II			60	50	70	65	48.9	39.3					44.9	35.3					4	4
MONTE CARASSO	1059	A	1	Residenziale	II			60	50	70	65	53.7	44.1					49.7	40.1					4	4
MONTE CARASSO	1066	A	0	Residenziale	II			60	50	70	65	50.5	40.9					46.5	36.9					4	4
MONTE CARASSO	1066	A	1	Residenziale	II			60	50	70	65	53.6	44					49.6	40					4	4
MONTE CARASSO	1066	A	2	Residenziale	II			60	50	70	65	55.8	46.2					51.8	42.2					4	4
MONTE CARASSO	1958	1	0	Campo libero	II			60	50	70	65	48	38.4					44	34.4					4	4
MONTE CARASSO	1959	A	0	Residenziale	II			60	50	70	65	43.9	34.3					39.9	30.3					4	4
MONTE CARASSO	1959	A	1	Residenziale	II			60	50	70	65	48.4	38.8					44.4	34.8					4	4
MONTE CARASSO	1959	A	2	Residenziale	II			60	50	70	65	51.4	41.8					47.4	37.8					4	4
MONTE CARASSO	1966	1	0	Campo libero	II			60	50	70	65	55	45.4					51	41.4					4	4
MONTE CARASSO	1967	1	0	Campo libero	II			60	50	70	65	63.5	53.9	3.5	3.9			59.5	49.9					4	4
MONTE CARASSO	1970	A	1	Residenziale	II			60	50	70	65	58.5	48.9					54.5	44.9					4	4
MONTE CARASSO	1970	A	2	Residenziale	II			60	50	70	65	59.1	49.5					55.1	45.5					4	4
MONTE CARASSO	1973	A	0	Residenziale	II			60	50	70	65	54.8	45.2					50.8	41.2					4	4
MONTE CARASSO	1973	A	1	Residenziale	II			60	50	70	65	62.3	52.7	2.3	2.7			58.3	48.7					4	4
MONTE CARASSO	1974	A	0	Residenziale	II			60	50	70	65	56.4	46.8					52.4	42.8					4	4
MONTE CARASSO	1974	A	1	Residenziale	II			60	50	70	65	58.1	48.5					54.1	44.5					4	4
MONTE CARASSO	1975	A	0	Residenziale	II			60	50	70	65	56.2	46.6					52.2	42.6					4	4
MONTE CARASSO	1975	A	1	Residenziale	II			60	50	70	65	57	47.4					53	43.4					4	4
MONTE CARASSO	1976	A	0	Residenziale	II			60	50	70	65	51.3	41.7					47.3	37.7					4	4
MONTE CARASSO	1976	A	1	Residenziale	II			60	50	70	65	56.5	46.9					52.5	42.9					4	4
MONTE CARASSO	1977	A	0	Residenziale	II			60	50	70	65	50.9	41.3					46.8	37.2					4.1	4.1
MONTE CARASSO	1977	A	1	Residenziale	II			60	50	70	65	55.8	46.2					51.8	42.2					4	4
MONTE CARASSO	1978	A	0	Residenziale	II			60	50	70	65	50.6	41					46.6	37					4	4
MONTE CARASSO	1978	A	1	Residenziale	II			60	50	70	65	55.3	45.7					51.3	41.7					4	4
MONTE CARASSO	1979	A	0	Residenziale	II			60	50	70	65	49.3	39.7					45.3	35.7					4	4
MONTE CARASSO	1979	A	1	Residenziale	II			60	50	70	65	54	44.4					50	40.4					4	4
MONTE CARASSO	1982	A	0	Residenziale	II			60	50	70	65	74.2	64.6	14.2	14.6	4.2		70.2	60.6	10.2	10.6	0.2		4	4
MONTE CARASSO	1982	A	1	Residenziale	II			60	50	70	65	73.5	63.9	13.5	13.9	3.5		69.5	59.9	9.5	9.9			4	4
MONTE CARASSO	1984	A	0	Residenziale	II			60	50	70	65	37.4	27.8					33.4	23.8					4	4
MONTE CARASSO	1985	A	0	Residenziale	II			60	50	70	65	50	40.4					46	36.4					4	4
MONTE CARASSO	1985	A	1	Residenziale	II			60	50	70	65	52.7	43.1					48.7	39.1					4	4
MONTE CARASSO	1986	B	0	Residenziale	II			60	50	70	65	44.4	34.8					40.4	30.8					4	4
MONTE CARASSO	1986	B	1	Residenziale	II			60	50	70	65	47	37.4					43	33.4					4	4
MONTE CARASSO	1996	A	0	Residenziale	II			60	50	70	65	22.8	12.6					19.5	9.4					3.3	3.2
MONTE CARASSO	1996	A	1	Residenziale	II			60	50	70	65	23.7	13.6					20.5	10.4					3.2	3.2
MONTE CARASSO	1998	A	0	Residenziale	II			60	50	70	65	24.8	14.7					22	12.1					2.8	2.6
MONTE CARASSO	1998	A	1	Residenziale	II			60	50	70	65	25.5	15.5					22.9	13					2.6	2.5
MONTE CARASSO	1999	A	0	Residenziale	II			60	50	70	65	22.8	12.9					20.4	10.5					2.4	2.4
MONTE CARASSO	1999	A	1	Residenziale	II			60	50	70	65	23.9	14					21.5	11.6					2.4	2.4
MONTE CARASSO	2000	A	0	Residenziale	II			60	50	70	65	22.8	12.9					20.2	10.3					2.6	2.6
MONTE CARASSO	2000	A	1	Residenziale	II			60	50	70	65	23.8	13.9					21.5	11.7					2.3	2.2
MONTE CARASSO	2001	B	0	Residenziale	II			60	50	70	65	25.6	15.6					22.8	12.8					2.8	2.8
MONTE CARASSO	2001	B	1	Residenziale	II			60	50	70	65	25.5	15.6					23.1	13.2					2.4	2.4
MONTE CARASSO	2002	A	0	Residenziale	II			60	50	70	65	25.7	15.7					22.7	12.7					3	3
MONTE CARASSO	2002	A	1	Residenziale	II			60	50	70	65	28.2	18.3					26.1	16.3					2.1	2
MONTE CARASSO	2003	A	0	Residenziale	II			60	50	70	65	26.1	16					23.6	13.7					2.5	2.3
MONTE CARASSO	2003	A	1	Residenziale	II			60	50	70	65	27.9	18.1					26.3	16.5					1.6	1.6
MONTE CARASSO	2004	A	0	Residenziale	II			60	50	70	65	26.5	16.6					24.4	14.7					2.1	1.9
MONTE CARASSO	2004	A	1	Residenziale	II			60	50	70	65	29.5	19.8					28.3	18.7					1.2	1.1
MONTE CARASSO	2005	A	0	Residenziale	II			60	50	70	65	51.7	42.1					47.7	38.1					4	4
MONTE CARASSO	2005	A	1	Residenziale	II			60	50	70	65	56.8	47.2					52.8	43.2					4	4
MONTE CARASSO	2005	A	2	Residenziale	II			60	50	70	65	58.4	48.8					54.4	44.8					4	4

SEZIONE	Mappale	Lettera	Piano	Utilizzo piano	GdS	OIF Art. 42	Correttivo rot./inc.	Situazione prima del risanamento								Situazione dopo il risanamento									
								VLI G	VLI N	VA G	VA N	Lr G	Lr N	Lr>VLI G	Lr>VLI N	Lr>=VA G	Lr>=VA N	Lr G	Lr N	Lr>VLI G	Lr>VLI N	Lr>=VA G	Lr>=VA N	Lr diff G	Lr diff N
MONTE CARASSO	2005	B	1	Residenziale	II			60	50	70	65	46.8	37.2					42.8	33.2					4	4
MONTE CARASSO	2022	A	0	Residenziale	II			60	50	70	65	22.1	12					18.4	8.3					3.7	3.7
MONTE CARASSO	2022	A	1	Residenziale	II			60	50	70	65	23	13.1					19.7	9.8					3.3	3.3
MONTE CARASSO	2022	A	2	Residenziale	II			60	50	70	65	24.1	14.2					21.1	11.2					3	3
MONTE CARASSO	2023	A	0	Residenziale	II			60	50	70	65	21.9	12					18.2	8.2					3.7	3.8
MONTE CARASSO	2023	A	1	Residenziale	II			60	50	70	65	23.3	13.3					20	10.1					3.3	3.2
MONTE CARASSO	2023	A	2	Residenziale	II			60	50	70	65	24.7	14.8					21.7	11.8					3	3
MONTE CARASSO	2024	A	0	Residenziale	II			60	50	70	65	21.7	11.7					17.9	8					3.8	3.7
MONTE CARASSO	2024	A	1	Residenziale	II			60	50	70	65	23.4	13.5					20.2	10.3					3.2	3.2
MONTE CARASSO	2024	A	2	Residenziale	II			60	50	70	65	25	15.1					22	12.2					3	2.9
MONTE CARASSO	2025	A	0	Residenziale	II			60	50	70	65	21.1	11.2					17.7	7.7					3.4	3.5
MONTE CARASSO	2025	A	1	Residenziale	II			60	50	70	65	23.3	13.3					20.2	10.3					3.1	3
MONTE CARASSO	2025	A	2	Residenziale	II			60	50	70	65	23.1	13.2					20.4	10.6					2.7	2.6
MONTE CARASSO	2037	A	0	Residenziale	II			60	50	70	65	43	33.4					39	29.4					4	4
MONTE CARASSO	2037	A	1	Residenziale	II			60	50	70	65	45	35.4					41	31.4					4	4
MONTE CARASSO	2037	A	2	Residenziale	II			60	50	70	65	44.2	34.6					40.2	30.6					4	4
MONTE CARASSO	2038	A	0	Residenziale	II			60	50	70	65	37.1	27.5					33.1	23.5					4	4
MONTE CARASSO	2038	A	1	Residenziale	II			60	50	70	65	39	29.4					35	25.4					4	4
MONTE CARASSO	2038	A	2	Residenziale	II			60	50	70	65	35.7	26.1					31.7	22.1					4	4
MONTE CARASSO	2041	B	0	Residenziale	II			60	50	70	65	48.1	38.5					44.1	34.5					4	4
MONTE CARASSO	2041	B	1	Residenziale	II			60	50	70	65	51.2	41.6					47.2	37.6					4	4
MONTE CARASSO	2041	B	2	Residenziale	II			60	50	70	65	52.4	42.8					48.4	38.8					4	4
MONTE CARASSO	2043	A	0	Residenziale	II			60	50	70	65	35.2	25.6					31.2	21.6					4	4
MONTE CARASSO	2043	A	1	Residenziale	II			60	50	70	65	35	25.4					31	21.4					4	4
MONTE CARASSO	2043	A	2	Residenziale	II			60	50	70	65	34.7	25.1					30.7	21.1					4	4
MONTE CARASSO	2044	A	0	Residenziale	II			60	50	70	65	34.4	24.8					30.4	20.8					4	4
MONTE CARASSO	2044	A	1	Residenziale	II			60	50	70	65	34.3	24.7					30.3	20.7					4	4
MONTE CARASSO	2044	A	2	Residenziale	II			60	50	70	65	34.3	24.7					30.3	20.7					4	4
MONTE CARASSO	2045	A	0	Residenziale	II			60	50	70	65	34.7	25.1					30.7	21.1					4	4
MONTE CARASSO	2045	A	1	Residenziale	II			60	50	70	65	34.7	25.1					30.7	21.1					4	4
MONTE CARASSO	2045	A	2	Residenziale	II			60	50	70	65	34.7	25.1					30.7	21.1					4	4
MONTE CARASSO	2046	A	0	Residenziale	II			60	50	70	65	34.8	25.2					30.8	21.2					4	4
MONTE CARASSO	2046	A	1	Residenziale	II			60	50	70	65	34.8	25.2					30.8	21.2					4	4
MONTE CARASSO	2046	A	2	Residenziale	II			60	50	70	65	34.8	25.2					30.8	21.2					4	4
MONTE CARASSO	2047	B	0	Residenziale	II			60	50	70	65	36.1	26.5					32.1	22.5					4	4
MONTE CARASSO	2047	B	1	Residenziale	II			60	50	70	65	36.2	26.6					32.2	22.6					4	4
MONTE CARASSO	2049	A	0	Residenziale	II			60	50	70	65	38.4	28.8					34.4	24.8					4	4
MONTE CARASSO	2049	A	1	Residenziale	II			60	50	70	65	39.6	30					35.6	26					4	4
MONTE CARASSO	2051	A	0	Residenziale	II			60	50	70	65	37.6	28					33.6	24					4	4
MONTE CARASSO	2051	A	1	Residenziale	II			60	50	70	65	38.3	28.7					34.3	24.7					4	4
MONTE CARASSO	2051	A	2	Residenziale	II			60	50	70	65	40.2	30.6					36.2	26.6					4	4
MONTE CARASSO	2052	A	0	Residenziale	II			60	50	70	65	36.4	26.8					32.4	22.8					4	4
MONTE CARASSO	2052	A	1	Residenziale	II			60	50	70	65	36.9	27.3					32.9	23.3					4	4
MONTE CARASSO	2052	A	2	Residenziale	II			60	50	70	65	38.3	28.7					34.3	24.7					4	4
MONTE CARASSO	2053	A	0	Residenziale	II			60	50	70	65	36.8	27.2					32.8	23.2					4	4
MONTE CARASSO	2053	A	1	Residenziale	II			60	50	70	65	37.4	27.8					33.4	23.8					4	4
MONTE CARASSO	2053	A	2	Residenziale	II			60	50	70	65	38.5	28.9					34.5	24.9					4	4
MONTE CARASSO	2055	A	0	Residenziale	II			60	50	70	65	42.6	33					38.6	29					4	4
MONTE CARASSO	2055	A	1	Residenziale	II			60	50	70	65	45.4	35.8					41.4	31.8					4	4
MONTE CARASSO	2055	A	2	Residenziale	II			60	50	70	65	45.6	36					41.6	32					4	4
MONTE CARASSO	2061	A	0	Residenziale	II			60	50	70	65	61.2	51.6	1.2	1.6			57.2	47.6					4	4
MONTE CARASSO	2061	B	0	Residenziale	II			60	50	70	65	57.8	48.2					53.8	44.2					4	4
MONTE CARASSO	2061	B	1	Residenziale	II			60	50	70	65	60.2	50.6	0.2	0.6			56.2	46.6					4	4
MONTE CARASSO	2061	B	2	Residenziale	II			60	50	70	65	61.3	51.7	1.3	1.7			57.3	47.7					4	4
MONTE CARASSO	2071	A	0	Residenziale	II			60	50	70	65	46.1	36.5					42.1	32.5					4	4

SEZIONE	Mappale	Lettera	Piano	Utilizzo piano	GdS	OIF Art. 42	Correttivo rot./inc.	Situazione prima del risanamento								Situazione dopo il risanamento									
								VLI G	VLI N	VA G	VA N	Lr G	Lr N	Lr>VLI G	Lr>VLI N	Lr>=VA G	Lr>=VA N	Lr G	Lr N	Lr>VLI G	Lr>VLI N	Lr>=VA G	Lr>=VA N	Lr diff G	Lr diff N
MONTE CARASSO	2071	A	1	Residenziale	II			60	50	70	65	51.7	42.1					47.7	38.1					4	4
MONTE CARASSO	2074	A	1	Residenziale	II			60	50	70	65	60.6	51	0.6	1			56.6	47					4	4
MONTE CARASSO	2082	A	1	Residenziale	II			60	50	70	65	64.4	54.8	4.4	4.8			60.4	50.8	0.4	0.8			4	4
MONTE CARASSO	2082	A	2	Residenziale	II			60	50	70	65	64.6	55	4.6	5			60.6	51	0.6	1			4	4
MONTE CARASSO	2084	1	0	Campo libero	II			60	50	70	65	54.6	45					50.6	41					4	4
MONTE CARASSO	2089	A	0	Residenziale	II			60	50	70	65	32.3	22.7					28.3	18.7					4	4
MONTE CARASSO	2089	A	1	Residenziale	II			60	50	70	65	33	23.4					29	19.4					4	4
MONTE CARASSO	2091	A	0	Residenziale	II			60	50	70	65	61	51.4	1	1.4			57	47.4					4	4
MONTE CARASSO	2091	A	1	Residenziale	II			60	50	70	65	63.4	53.8	3.4	3.8			59.4	49.8					4	4
MONTE CARASSO	2091	A	2	Residenziale	II			60	50	70	65	63.1	53.5	3.1	3.5			59.1	49.5					4	4
MONTE CARASSO	2092	1	0	Campo libero	II			60	50	70	65	71.4	61.8	11.4	11.8	1.4		67.4	57.8	7.4	7.8			4	4
MONTE CARASSO	2097	A	0	Residenziale	II			60	50	70	65	44.2	34.6					40.2	30.6					4	4
MONTE CARASSO	2097	A	1	Residenziale	II			60	50	70	65	45.9	36.3					41.9	32.3					4	4
MONTE CARASSO	2105	B	0	Residenziale	II			60	50	70	65	25.6	15.7					23.6	13.8					2	1.9
MONTE CARASSO	2105	B	1	Residenziale	II			60	50	70	65	28.2	18.5					27.1	17.5					1.1	1
MONTE CARASSO	2106	B	0	Residenziale	II			60	50	70	65	24.7	14.7					21.6	11.6					3.1	3.1
MONTE CARASSO	2106	B	1	Residenziale	II			60	50	70	65	25.2	15.2					22.3	12.3					2.9	2.9
MONTE CARASSO	2112	C	0	Residenziale	II			60	50	70	65	38.4	28.8					34.4	24.8					4	4
MONTE CARASSO	2112	C	1	Residenziale	II			60	50	70	65	38.6	29					34.6	25					4	4
MONTE CARASSO	2113	C	0	Residenziale	II			60	50	70	65	38.3	28.7					34.3	24.7					4	4
MONTE CARASSO	2113	C	1	Residenziale	II			60	50	70	65	39.4	29.8					35.4	25.8					4	4
MONTE CARASSO	2114	F	0	Residenziale	II			60	50	70	65	62.8	53.2	2.8	3.2			58.8	49.2					4	4
MONTE CARASSO	2114	F	1	Residenziale	II			60	50	70	65	63.4	53.8	3.4	3.8			59.4	49.8					4	4
MONTE CARASSO	2115	B	0	Residenziale	II			60	50	70	65	52.1	42.5					48.1	38.5					4	4
MONTE CARASSO	2115	B	1	Residenziale	II			60	50	70	65	53.4	43.8					49.4	39.8					4	4
MONTE CARASSO	2116	A	0	Residenziale	II			60	50	70	65	61.9	52.3	1.9	2.3			57.9	48.3					4	4
MONTE CARASSO	2122	A	1	Residenziale	II			60	50	70	65	20.1	10.1					17.7	7.9					2.4	2.2
MONTE CARASSO	2122	A	2	Residenziale	II			60	50	70	65	20.8	10.9					18.7	8.9					2.1	2
MONTE CARASSO	2122	A	3	Residenziale	II			60	50	70	65	21.9	12.1					20.4	10.7					1.5	1.4
MONTE CARASSO	2135	A	1	Residenziale	II			60	50	70	65	35.6	26					31.6	22					4	4
MONTE CARASSO	2135	A	2	Residenziale	II			60	50	70	65	37.5	27.9					33.5	23.9					4	4
MONTE CARASSO	2169	1	0	Campo libero	II			60	50	70	65	45.7	36.1					41.7	32.1					4	4
SEMENTINA	7	A	0	Residenziale	II			60	50	70	65	73.9	64.6	13.9	14.6	3.9		69	59.7	9	9.7			4.9	4.9
SEMENTINA	15	A	0	Residenziale	III			65	55	70	65	63.4	54.1					63.3	54					0.1	0.1
SEMENTINA	15	A	1	Residenziale	III			65	55	70	65	69.2	59.9	4.2	4.9			69.2	59.9	4.2	4.9				
SEMENTINA	17	1	0	Campo libero	III			65	55	70	65	75.2	65.9	10.2	10.9	5.2	0.9	75.2	65.9	10.2	10.9	5.2	0.9		
SEMENTINA	17	A	0	Lavorativo	III	x		70	60	70	65	70.2	60.9	0.2	0.9	0.2		70.1	60.8	0.1	0.8	0.1		0.1	0.1
SEMENTINA	18	1	0	Campo libero	III			65	55	70	65	75.3	66	10.3	11	5.3	1	75.3	66	10.3	11	5.3	1		
SEMENTINA	19	1	0	Campo libero	III			65	55	70	65	75.2	65.9	10.2	10.9	5.2	0.9	75.2	65.9	10.2	10.9	5.2	0.9		
SEMENTINA	21	1	0	Campo libero	III			65	55	70	65	72.7	63.3	7.7	8.3	2.7		72.2	62.7	7.2	7.7	2.2		0.5	0.6
SEMENTINA	32	A	0	Residenziale	III			65	55	70	65	73.8	64.2	8.8	9.2	3.8		68.8	59.2	3.8	4.2			5	5
SEMENTINA	32	A	1	Residenziale	III			65	55	70	65	72.6	63	7.6	8	2.6		67.6	58	2.6	3			5	5
SEMENTINA	32	B	0	Residenziale	III			65	55	70	65	74.2	64.6	9.2	9.6	4.2		69.2	59.6	4.2	4.6			5	5
SEMENTINA	68	G	1	Residenziale	III			65	55	70	65	65.6	56	0.6	1			60.6	51					5	5
SEMENTINA	68	G	2	Residenziale	III			65	55	70	65	70.6	61	5.6	6	0.6		65.6	56	0.6	1			5	5
SEMENTINA	74	A	-1	Residenziale	II			60	50	70	65	70.9	61.3	10.9	11.3	0.9		65.9	56.3	5.9	6.3			5	5
SEMENTINA	74	A	0	Residenziale	II			60	50	70	65	70.6	61	10.6	11	0.6		65.6	56	5.6	6			5	5
SEMENTINA	84	A	0	Residenziale	II			60	50	70	65	67.9	58.3	7.9	8.3			62.9	53.3	2.9	3.3			5	5
SEMENTINA	84	A	1	Residenziale	II			60	50	70	65	68.5	58.9	8.5	8.9			63.5	53.9	3.5	3.9			5	5
SEMENTINA	86	A	0	Residenziale	II			60	50	70	65	58.3	48.7					53.3	43.7					5	5
SEMENTINA	86	A	1	Residenziale	II			60	50	70	65	59.8	50.2		0.2			54.8	45.2					5	5
SEMENTINA	87	A	1	Residenziale	II			60	50	70	65	68.4	58.8	8.4	8.8			63.4	53.8	3.4	3.8			5	5
SEMENTINA	90	A	0	Residenziale	II			60	50	70	65	51.4	41.8					46.4	36.8					5	5
SEMENTINA	90	A	1	Residenziale	II			60	50	70	65	56.4	46.8					51.5	41.9					4.9	4.9
SEMENTINA	91	A	1	Residenziale	II			60	50	70	65	68.9	59.3	8.9	9.3			63.9	54.3	3.9	4.3			5	5

SEZIONE	Mappale	Lettera	Piano	Utilizzo piano	GdS	OIF Art. 42	Correttivo rot./inc.	Situazione prima del risanamento								Situazione dopo il risanamento									
								VLI G	VLI N	VA G	VA N	Lr G	Lr N	Lr>VLI G	Lr>VLI N	Lr>=VA G	Lr>=VA N	Lr G	Lr N	Lr>VLI G	Lr>VLI N	Lr>=VA G	Lr>=VA N	Lr diff G	Lr diff N
SEMENTINA	91	A	2	Residenziale	II			60	50	70	65	69.1	59.5	9.1	9.5			64.1	54.5	4.1	4.5			5	5
SEMENTINA	92	A	0	Residenziale	II			60	50	70	65	67.2	57.6	7.2	7.6			62.2	52.6	2.2	2.6			5	5
SEMENTINA	92	A	1	Residenziale	II			60	50	70	65	69.1	59.5	9.1	9.5			64.1	54.5	4.1	4.5			5	5
SEMENTINA	109	A	0	Residenziale	II			60	50	70	65	53.6	44					48.7	39.1					4.9	4.9
SEMENTINA	110	A	0	Residenziale	II			60	50	70	65	67.5	57.9	7.5	7.9			62.5	52.9	2.5	2.9			5	5
SEMENTINA	110	A	1	Residenziale	II			60	50	70	65	70.5	60.9	10.5	10.9	0.5		65.5	55.9	5.5	5.9			5	5
SEMENTINA	110	A	2	Residenziale	II			60	50	70	65	70.8	61.2	10.8	11.2	0.8		65.8	56.2	5.8	6.2			5	5
SEMENTINA	113	C	0	Residenziale	II			60	50	70	65	68.2	58.6	8.2	8.6			63.2	53.7	3.2	3.7			5	4.9
SEMENTINA	113	C	1	Residenziale	II			60	50	70	65	68.6	59	8.6	9			63.6	54	3.6	4			5	5
SEMENTINA	119	A	0	Residenziale	II			60	50	70	65	46.7	37.2					41.7	32.2					5	5
SEMENTINA	119	B	2	Residenziale	II			60	50	70	65	69.5	60	9.5	10			64.6	55.1	4.6	5.1			4.9	4.9
SEMENTINA	119	B	3	Residenziale	II			60	50	70	65	70	60.5	10	10.5			65.1	55.6	5.1	5.6			4.9	4.9
SEMENTINA	121	A	0	Residenziale	II			60	50	70	65	47.7	38.2					42.8	33.2					4.9	5
SEMENTINA	121	A	1	Residenziale	II			60	50	70	65	55.1	45.6					50.2	40.7					4.9	4.9
SEMENTINA	121	A	2	Residenziale	II			60	50	70	65	55.6	46.1					50.6	41.1					5	5
SEMENTINA	191	A	1	Residenziale	II			60	50	70	65	61	51.5	1	1.5			56.2	46.6					4.8	4.9
SEMENTINA	191	B	0	Residenziale	II			60	50	70	65	55.2	45.7					50.2	40.7					5	5
SEMENTINA	218	A	0	Residenziale	II			60	50	70	65	25.5	15.5					21.7	11.8					3.8	3.7
SEMENTINA	218	A	1	Residenziale	II			60	50	70	65	25.7	15.7					22	12					3.7	3.7
SEMENTINA	218	A	2	Residenziale	II			60	50	70	65	26.1	16.1					22.4	12.4					3.7	3.7
SEMENTINA	219	A	0	Residenziale	II			60	50	70	65	25.5	15.7					21.8	12					3.7	3.7
SEMENTINA	219	A	1	Residenziale	II			60	50	70	65	24.1	14.2					20.7	10.9					3.4	3.3
SEMENTINA	219	A	2	Residenziale	II			60	50	70	65	24.2	14.4					21	11.2					3.2	3.2
SEMENTINA	219	A	3	Residenziale	II			60	50	70	65	23.4	13.6					20.6	10.8					2.8	2.8
SEMENTINA	221	A	0	Residenziale	II			60	50	70	65	29.6	19.7					25.8	16					3.8	3.7
SEMENTINA	221	A	1	Residenziale	II			60	50	70	65	30.7	20.9					26.9	17.1					3.8	3.8
SEMENTINA	222	A	0	Residenziale	II			60	50	70	65	26.3	16.2					23	13					3.3	3.2
SEMENTINA	222	A	1	Residenziale	II			60	50	70	65	26.9	16.9					23.8	13.8					3.1	3.1
SEMENTINA	222	A	2	Residenziale	II			60	50	70	65	27.6	17.6					24.5	14.6					3.1	3
SEMENTINA	225	A	0	Residenziale	II			60	50	70	65	28.1	18.2					25.3	15.4					2.8	2.8
SEMENTINA	225	A	1	Residenziale	II			60	50	70	65	28.8	18.9					26.4	16.5					2.4	2.4
SEMENTINA	226	C	0	Lavorativo	II	x		65	55	70	65	29.1	19.1					26.7	16.9					2.4	2.2
SEMENTINA	227	A	1	Residenziale	II			60	50	70	65	32.9	23					29.9	20					3	3
SEMENTINA	227	A	2	Residenziale	II			60	50	70	65	34	24.1					30.9	21					3.1	3.1
SEMENTINA	228	1	0	Campo libero	II			60	50	70	65	33	23.1					30.4	20.6					2.6	2.5
SEMENTINA	229	A	0	Residenziale	II			60	50	70	65	31.2	21.4					29.2	19.5					2	1.9
SEMENTINA	229	A	1	Residenziale	II			60	50	70	65	33.3	23.6					32	22.4					1.3	1.2
SEMENTINA	230	A	0	Residenziale	II			60	50	70	65	32.6	22.7					30.5	20.7					2.1	2
SEMENTINA	231	1	0	Campo libero	II			60	50	70	65	30.9	21.1					29	19.2					1.9	1.9
SEMENTINA	232	A	0	Residenziale	II			60	50	70	65	34.2	24.4					32.7	23					1.5	1.4
SEMENTINA	232	A	1	Residenziale	II			60	50	70	65	36.9	27.2					35.6	26					1.3	1.2
SEMENTINA	234	A	0	Residenziale	II			60	50	70	65	76.2	66.7	16.2	16.7	6.2	1.7	71.2	61.7	11.2	11.7	1.2		5	5
SEMENTINA	234	A	1	Residenziale	II			60	50	70	65	75.3	65.7	15.3	15.7	5.3	0.7	70.3	60.7	10.3	10.7	0.3		5	5
SEMENTINA	234	C	1	Residenziale	II			60	50	70	65	75.3	65.7	15.3	15.7	5.3	0.7	70.3	60.7	10.3	10.7	0.3		5	5
SEMENTINA	234	C	2	Residenziale	II			60	50	70	65	74	64.4	14	14.4	4		69	59.4	9	9.4			5	5
SEMENTINA	235	A	1	Residenziale	II			60	50	70	65	72.9	63.3	12.9	13.3	2.9		67.9	58.3	7.9	8.3			5	5
SEMENTINA	235	A	2	Residenziale	II			60	50	70	65	72.2	62.6	12.2	12.6	2.2		67.2	57.6	7.2	7.6			5	5
SEMENTINA	236	A	0	Residenziale	II			60	50	70	65	50.4	40.8					45.5	35.8					4.9	5
SEMENTINA	236	A	1	Residenziale	II			60	50	70	65	59.7	50.1		0.1			54.7	45.1					5	5
SEMENTINA	237	A	0	Residenziale	II			60	50	70	65	76.5	66.9	16.5	16.9	6.5	1.9	71.5	61.9	11.5	11.9	1.5		5	5
SEMENTINA	237	A	1	Residenziale	II			60	50	70	65	75.5	65.9	15.5	15.9	5.5	0.9	70.5	60.9	10.5	10.9	0.5		5	5
SEMENTINA	238	I	0	Residenziale	II			60	50	70	65	72.5	62.9	12.5	12.9	2.5		67.5	57.9	7.5	7.9			5	5
SEMENTINA	238	I	1	Residenziale	II			60	50	70	65	72.3	62.7	12.3	12.7	2.3		67.3	57.7	7.3	7.7			5	5
SEMENTINA	239	A	1	Residenziale	II			60	50	70	65	67.9	58.1	7.9	8.1			63	53.3	3	3.3			4.9	4.8
SEMENTINA	239	A	2	Residenziale	II			60	50	70	65	68.4	58.6	8.4	8.6			63.5	53.8	3.5	3.8			4.9	4.8

SEZIONE	Mappale	Lettera	Piano	Utilizzo piano	GdS	OIF Art. 42	Correttivo rot./inc.	Situazione prima del risanamento								Situazione dopo il risanamento									
								VLI G	VLI N	VA G	VA N	Lr G	Lr N	Lr>VLI G	Lr>VLI N	Lr>=VA G	Lr>=VA N	Lr G	Lr N	Lr>VLI G	Lr>VLI N	Lr>=VA G	Lr>=VA N	Lr diff G	Lr diff N
SEMENTINA	239	A	3	Residenziale	II			60	50	70	65	68.4	58.7	8.4	8.7			63.5	53.8	3.5	3.8			4.9	4.9
SEMENTINA	239	A	4	Residenziale	II			60	50	70	65	68.2	58.5	8.2	8.5			63.4	53.6	3.4	3.6			4.8	4.9
SEMENTINA	240	A	0	Residenziale	II			60	50	70	65	62.3	51.7	2.3	1.7			58.2	47.6					4.1	4.1
SEMENTINA	241	A	0	Residenziale	II			60	50	70	65	66.2	55.5	6.2	5.5			62.1	51.5	2.1	1.5			4.1	4
SEMENTINA	241	A	1	Residenziale	II			60	50	70	65	66.3	55.7	6.3	5.7			62.3	51.6	2.3	1.6			4	4.1
SEMENTINA	241	E	2	Residenziale	II			60	50	70	65	60.9	50.4	0.9	0.4			56.8	46.2					4.1	4.2
SEMENTINA	241	E	3	Residenziale	II			60	50	70	65	62.1	51.6	2.1	1.6			58	47.4					4.1	4.2
SEMENTINA	242	A	0	Residenziale	II			60	50	70	65	61.9	51.2	1.9	1.2			57.9	47.2					4	4
SEMENTINA	255	C	0	Residenziale	II			60	50	70	65	65.7	54.9	5.7	4.9			61.7	50.9	1.7	0.9			4	4
SEMENTINA	262	A	1	Residenziale	II		1	60	50	70	65	66.6	56.3	6.6	6.3			62.6	52.3	2.6	2.3			4	4
SEMENTINA	262	A	2	Residenziale	II		1	60	50	70	65	66.4	56.2	6.4	6.2			62.5	52.2	2.5	2.2			3.9	4
SEMENTINA	262	A	3	Residenziale	II		1	60	50	70	65	66.2	55.9	6.2	5.9			62.2	51.9	2.2	1.9			4	4
SEMENTINA	262	A	4	Residenziale	II		1	60	50	70	65	65.8	55.5	5.8	5.5			61.8	51.5	1.8	1.5			4	4
SEMENTINA	262	A	5	Residenziale	II		1	60	50	70	65	65.4	55.1	5.4	5.1			61.4	51.1	1.4	1.1			4	4
SEMENTINA	264	1	0	Campo libero	II		1	60	50	70	65	55	45					51	41					4	4
SEMENTINA	264	C	0	Residenziale	II		1	60	50	70	65	66	55.9	6	5.9			62	51.9	2	1.9			4	4
SEMENTINA	268	A	0	Residenziale	II		1	60	50	70	65	66.6	56.5	6.6	6.5			62.6	52.5	2.6	2.5			4	4
SEMENTINA	268	A	1	Residenziale	II		1	60	50	70	65	66.6	56.5	6.6	6.5			62.6	52.5	2.6	2.5			4	4
SEMENTINA	270	A	0	Residenziale	II		1	60	50	70	65	45.2	35					41.6	31.3					3.6	3.7
SEMENTINA	271	1	0	Campo libero	II		1	60	50	70	65	43.4	33.2					39.5	29.3					3.9	3.9
SEMENTINA	275	1	0	Campo libero	II			60	50	70	65	38.6	28.4					35.1	25					3.5	3.4
SEMENTINA	276	A	0	Residenziale	II			60	50	70	65	48.1	38					45.1	35					3	3
SEMENTINA	276	A	1	Residenziale	II			60	50	70	65	50.2	40.1					47.2	37.1					3	3
SEMENTINA	277	A	0	Residenziale	II			60	50	70	65	32.8	22.8					29.7	19.8					3.1	3
SEMENTINA	277	A	1	Residenziale	II			60	50	70	65	33.9	24					31	21.1					2.9	2.9
SEMENTINA	277	A	2	Residenziale	II			60	50	70	65	34.1	24.2					31.1	21.2					3	3
SEMENTINA	277	A	3	Residenziale	II			60	50	70	65	34.5	24.6					31.5	21.7					3	2.9
SEMENTINA	277	A	4	Residenziale	II			60	50	70	65	35.9	26.1					32.9	23.2					3	2.9
SEMENTINA	277	A	5	Residenziale	II			60	50	70	65	36.3	26.5					33.4	23.6					2.9	2.9
SEMENTINA	278	A	0	Residenziale	II			60	50	70	65	36.2	26.1					32.9	22.8					3.3	3.3
SEMENTINA	278	A	1	Residenziale	II			60	50	70	65	37.4	27.4					34.3	24.3					3.1	3.1
SEMENTINA	278	A	2	Residenziale	II			60	50	70	65	40.2	30.2					37.2	27.2					3	3
SEMENTINA	278	A	3	Residenziale	II			60	50	70	65	41.5	31.5					38.5	28.6					3	2.9
SEMENTINA	279	A	0	Residenziale	II			60	50	70	65	31.9	21.9					29.1	19.1					2.8	2.8
SEMENTINA	279	A	1	Residenziale	II			60	50	70	65	33.8	23.8					31.1	21.2					2.7	2.6
SEMENTINA	280	C	0	Residenziale	II			60	50	70	65	33.3	23.3					30.4	20.4					2.9	2.9
SEMENTINA	280	C	1	Residenziale	II			60	50	70	65	35.2	25.3					32.8	22.9					2.4	2.4
SEMENTINA	281	A	0	Residenziale	II			60	50	70	65	36.5	26.6					34	24.1					2.5	2.5
SEMENTINA	281	A	1	Residenziale	II			60	50	70	65	39.4	29.6					37.3	27.5					2.1	2.1
SEMENTINA	282	A	0	Residenziale	II			60	50	70	65	36.6	26.5					33.5	23.5					3.1	3
SEMENTINA	282	A	1	Residenziale	II			60	50	70	65	39.5	29.5					36.6	26.6					2.9	2.9
SEMENTINA	284	A	1	Lavorativo	II	x	1	65	55	70	65	68	57.7	3	2.7			64.1	53.8					3.9	3.9
SEMENTINA	284	A	2	Residenziale	II		1	60	50	70	65	67.5	57.2	7.5	7.2			63.6	53.3	3.6	3.3			3.9	3.9
SEMENTINA	284	A	3	Residenziale	II		1	60	50	70	65	66.9	56.7	6.9	6.7			63.1	52.8	3.1	2.8			3.8	3.9
SEMENTINA	285	A	0	Lavorativo	II	x		65	55	70	65	64.4	54.1					61.4	51.1					3	3
SEMENTINA	285	B	0	Lavorativo	II	x		65	55	70	65	64.6	54.3					61.5	51.3					3.1	3
SEMENTINA	285	B	1	Residenziale	II			60	50	70	65	64.8	54.6	4.8	4.6			61.8	51.5	1.8	1.5			3	3.1
SEMENTINA	288	A	0	Residenziale	II			60	50	70	65	43.8	33.7					40.7	30.6					3.1	3.1
SEMENTINA	288	A	1	Residenziale	II			60	50	70	65	46	35.9					43	32.9					3	3
SEMENTINA	288	A	2	Residenziale	II			60	50	70	65	46.5	36.4					43.5	33.5					3	2.9
SEMENTINA	289	1	0	Campo libero	II			60	50	70	65	47.3	37.2					44.3	34.3					3	2.9
SEMENTINA	289	B	0	Residenziale	II			60	50	70	65	49.5	39.6					46.6	36.7					2.9	2.9
SEMENTINA	289	B	1	Residenziale	II			60	50	70	65	51.9	42					49	39.1					2.9	2.9
SEMENTINA	289	B	2	Residenziale	II			60	50	70	65	52.8	42.9					49.9	40					2.9	2.9
SEMENTINA	289	B	3	Residenziale	II			60	50	70	65	53.2	43.3					50.2	40.4					3	2.9

SEZIONE	Mappale	Lettera	Piano	Utilizzo piano	GdS	OIF Art. 42	Correttivo rot./inc.	Situazione prima del risanamento								Situazione dopo il risanamento									
								VLI G	VLI N	VA G	VA N	Lr G	Lr N	Lr>VLI G	Lr>VLI N	Lr>=VA G	Lr>=VA N	Lr G	Lr N	Lr>VLI G	Lr>VLI N	Lr>=VA G	Lr>=VA N	Lr diff G	Lr diff N
SEMENTINA	290	1	0	Campo libero	II			60	50	70	65	67.2	57.1	7.2	7.1			64.2	54.1	4.2	4.1			3	3
SEMENTINA	291	A	1	Residenziale	II			60	50	70	65	55.8	45.7					52.8	42.7					3	3
SEMENTINA	291	A	2	Residenziale	II			60	50	70	65	57.7	47.6					54.7	44.6					3	3
SEMENTINA	292	B	0	Residenziale	II			60	50	70	65	63.7	53.6	3.7	3.6			60.7	50.6	0.7	0.6			3	3
SEMENTINA	292	B	1	Residenziale	II			60	50	70	65	64	53.9	4	3.9			61	50.9	1	0.9			3	3
SEMENTINA	292	B	2	Residenziale	II			60	50	70	65	63.8	53.7	3.8	3.7			60.8	50.7	0.8	0.7			3	3
SEMENTINA	292	B	3	Residenziale	II			60	50	70	65	63.6	53.5	3.6	3.5			60.6	50.5	0.6	0.5			3	3
SEMENTINA	293	A	0	Lavorativo	II	x		65	55	70	65	64.4	54.3					61.4	51.3					3	3
SEMENTINA	293	A	1	Residenziale	II			60	50	70	65	64.7	54.7	4.7	4.7			61.7	51.7	1.7	1.7			3	3
SEMENTINA	293	A	2	Residenziale	II			60	50	70	65	64.6	54.6	4.6	4.6			61.6	51.6	1.6	1.6			3	3
SEMENTINA	293	A	3	Residenziale	II			60	50	70	65	64.2	54.1	4.2	4.1			61.2	51.1	1.2	1.1			3	3
SEMENTINA	293	A	4	Residenziale	II			60	50	70	65	63.8	53.7	3.8	3.7			60.8	50.7	0.8	0.7			3	3
SEMENTINA	293	C	0	Lavorativo	II	x		65	55	70	65	64.7	54.7					61.7	51.7					3	3
SEMENTINA	295	1	0	Campo libero	II			60	50	70	65	71	61.3	11	11.3	1		66.2	56.4	6.2	6.4			4.8	4.9
SEMENTINA	295	A	0	Residenziale	II			60	50	70	65	56.9	47.3					51.9	42.3					5	5
SEMENTINA	295	A	1	Residenziale	II			60	50	70	65	60	50.4		0.4			55	45.4					5	5
SEMENTINA	295	A	2	Residenziale	II			60	50	70	65	65.1	55.5	5.1	5.5			60.2	50.6	0.2	0.6			4.9	4.9
SEMENTINA	296	A	1	Residenziale	II			60	50	70	65	68.6	57.9	8.6	7.9			64.6	53.9	4.6	3.9			4	4
SEMENTINA	296	A	2	Residenziale	II			60	50	70	65	68	57.3	8	7.3			64	53.3	4	3.3			4	4
SEMENTINA	296	A	3	Residenziale	II			60	50	70	65	67.2	56.5	7.2	6.5			63.1	52.5	3.1	2.5			4.1	4
SEMENTINA	297	A	0	Residenziale	II			60	50	70	65	68.1	57.4	8.1	7.4			64.1	53.3	4.1	3.3			4	4.1
SEMENTINA	297	A	1	Residenziale	II			60	50	70	65	68.2	57.5	8.2	7.5			64.2	53.5	4.2	3.5			4	4
SEMENTINA	300	F	0	Residenziale	II			60	50	70	65	49.1	38.5					45	34.3					4.1	4.2
SEMENTINA	300	F	1	Residenziale	II			60	50	70	65	59.6	48.8					55.5	44.8					4.1	4
SEMENTINA	300	F	2	Residenziale	II			60	50	70	65	60.6	49.8	0.6				56.6	45.8					4	4
SEMENTINA	301	A	0	Lavorativo	II	x		65	55	70	65	64.4	53.7					60.4	49.7					4	4
SEMENTINA	301	A	1	Residenziale	II			60	50	70	65	64.9	54.1	4.9	4.1			60.9	50.1	0.9	0.1			4	4
SEMENTINA	301	A	2	Residenziale	II			60	50	70	65	64.9	54.2	4.9	4.2			60.9	50.2	0.9	0.2			4	4
SEMENTINA	303	A	0	Residenziale	II			60	50	70	65	45.6	35.2					41.4	31					4.2	4.2
SEMENTINA	303	A	1	Residenziale	II			60	50	70	65	51	40.4					47	36.3					4	4.1
SEMENTINA	304	A	0	Residenziale	II			60	50	70	65	74.5	64.9	14.5	14.9	4.5		69.5	59.9	9.5	9.9			5	5
SEMENTINA	304	A	1	Residenziale	II			60	50	70	65	74.1	64.5	14.1	14.5	4.1		69.1	59.5	9.1	9.5			5	5
SEMENTINA	309	A	0	Residenziale	II			60	50	70	65	68.4	58.8	8.4	8.8			63.4	53.8	3.4	3.8			5	5
SEMENTINA	309	A	1	Residenziale	II			60	50	70	65	70.8	61.2	10.8	11.2	0.8		65.8	56.2	5.8	6.2			5	5
SEMENTINA	311	A	0	Residenziale	II			60	50	70	65	67.6	58	7.6	8			62.6	53	2.6	3			5	5
SEMENTINA	311	A	1	Residenziale	II			60	50	70	65	72.2	62.6	12.2	12.6	2.2		67.2	57.6	7.2	7.6			5	5
SEMENTINA	311	A	2	Residenziale	II			60	50	70	65	72	62.5	12	12.5	2		67	57.5	7	7.5			5	5
SEMENTINA	314	A	0	Residenziale	II			60	50	70	65	58.8	49.2					53.8	44.2					5	5
SEMENTINA	314	A	1	Residenziale	II			60	50	70	65	59.9	50.3		0.3			55	45.4					4.9	4.9
SEMENTINA	316	A	0	Residenziale	II			60	50	70	65	63.5	53.9	3.5	3.9			58.5	48.9					5	5
SEMENTINA	316	A	1	Residenziale	II			60	50	70	65	64.4	54.8	4.4	4.8			59.4	49.8					5	5
SEMENTINA	318	A	0	Residenziale	II			60	50	70	65	60.4	50.8	0.4	0.8			55.4	45.8					5	5
SEMENTINA	318	A	1	Residenziale	II			60	50	70	65	61.9	52.3	1.9	2.3			56.9	47.3					5	5
SEMENTINA	319	A	0	Residenziale	II			60	50	70	65	59.5	50					54.5	45					5	5
SEMENTINA	319	A	1	Residenziale	II			60	50	70	65	60.9	51.4	0.9	1.4			56	46.4					4.9	5
SEMENTINA	321	A	0	Residenziale	II			60	50	70	65	57.7	48.2					52.7	43.2					5	5
SEMENTINA	321	A	1	Residenziale	II			60	50	70	65	58.6	49.1					53.6	44.1					5	5
SEMENTINA	321	A	2	Residenziale	II			60	50	70	65	60.8	51.3	0.8	1.3			55.8	46.3					5	5
SEMENTINA	322	A	1	Residenziale	II			60	50	70	65	48.3	38.7					43.3	33.7					5	5
SEMENTINA	322	A	2	Residenziale	II			60	50	70	65	57.1	47.5					52.1	42.6					5	4.9
SEMENTINA	323	A	0	Residenziale	II			60	50	70	65	53.9	44.3					48.9	39.4					5	4.9
SEMENTINA	323	A	1	Residenziale	II			60	50	70	65	54.3	44.8					49.4	39.8					4.9	5
SEMENTINA	324	A	1	Residenziale	II			60	50	70	65	53.7	44					48.8	39.1					4.9	4.9
SEMENTINA	324	A	2	Residenziale	II			60	50	70	65	55.4	45.6					50.5	40.8					4.9	4.8
SEMENTINA	324	A	3	Residenziale	II			60	50	70	65	57	47.3					52.1	42.4					4.9	4.9

SEZIONE	Mappale	Lettera	Piano	Utilizzo piano	GdS	OIF Art. 42	Correttivo rot./inc.	Situazione prima del risanamento								Situazione dopo il risanamento									
								VLI G	VLI N	VA G	VA N	Lr G	Lr N	Lr>VLI G	Lr>VLI N	Lr>=VA G	Lr>=VA N	Lr G	Lr N	Lr>VLI G	Lr>VLI N	Lr>=VA G	Lr>=VA N	Lr diff G	Lr diff N
SEMENTINA	326	A	0	Residenziale	II			60	50	70	65	54.8	45.1					50	40.3					4.8	4.8
SEMENTINA	326	A	1	Residenziale	II			60	50	70	65	55.9	46.1					51	41.3					4.9	4.8
SEMENTINA	332	A	0	Lavorativo	II	x		65	55	70	65	65.2	54.4	0.2				61.2	50.4					4	4
SEMENTINA	332	A	1	Residenziale	II			60	50	70	65	65.5	54.8	5.5	4.8			61.5	50.8	1.5	0.8			4	4
SEMENTINA	332	A	2	Residenziale	II			60	50	70	65	65.4	54.7	5.4	4.7			61.4	50.7	1.4	0.7			4	4
SEMENTINA	332	A	3	Residenziale	II			60	50	70	65	65.1	54.4	5.1	4.4			61.1	50.4	1.1	0.4			4	4
SEMENTINA	337	A	0	Residenziale	II		1	60	50	70	65	67.2	57.1	7.2	7.1			63.2	53.1	3.2	3.1			4	4
SEMENTINA	337	A	1	Residenziale	II		1	60	50	70	65	67.4	57.3	7.4	7.3			63.4	53.3	3.4	3.3			4	4
SEMENTINA	339	A	1	Residenziale	II			60	50	70	65	72.2	62.7	12.2	12.7	2.2		67.2	57.7	7.2	7.7			5	5
SEMENTINA	339	A	2	Residenziale	II			60	50	70	65	72	62.5	12	12.5	2		67	57.5	7	7.5			5	5
SEMENTINA	340	A	0	Residenziale	II			60	50	70	65	58.8	49.3					53.8	44.3					5	5
SEMENTINA	340	A	1	Residenziale	II			60	50	70	65	59.2	49.7					54.2	44.7					5	5
SEMENTINA	340	C	0	Residenziale	II			60	50	70	65	69.9	60.4	9.9	10.4			64.9	55.4	4.9	5.4			5	5
SEMENTINA	340	C	1	Residenziale	II			60	50	70	65	70.7	61.2	10.7	11.2	0.7		65.7	56.2	5.7	6.2			5	5
SEMENTINA	341	A	1	Residenziale	II			60	50	70	65	60.5	51	0.5	1			55.5	46					5	5
SEMENTINA	344	A	0	Residenziale	II			60	50	70	65	71.4	61.9	11.4	11.9	1.4		66.4	56.9	6.4	6.9			5	5
SEMENTINA	344	A	1	Residenziale	II			60	50	70	65	71.6	62.1	11.6	12.1	1.6		66.6	57.1	6.6	7.1			5	5
SEMENTINA	344	A	2	Residenziale	II			60	50	70	65	71.4	61.9	11.4	11.9	1.4		66.4	56.9	6.4	6.9			5	5
SEMENTINA	347	A	0	Residenziale	II			60	50	70	65	72.5	63	12.5	13	2.5		67.5	58	7.5	8			5	5
SEMENTINA	347	A	1	Residenziale	II			60	50	70	65	72.5	63	12.5	13	2.5		67.5	58	7.5	8			5	5
SEMENTINA	348	A	0	Residenziale	II			60	50	70	65	67.2	57.7	7.2	7.7			62.2	52.7	2.2	2.7			5	5
SEMENTINA	348	A	1	Residenziale	II			60	50	70	65	67.8	58.3	7.8	8.3			62.9	53.4	2.9	3.4			4.9	4.9
SEMENTINA	349	A	0	Residenziale	II			60	50	70	65	63.1	53.6	3.1	3.6			58.2	48.7					4.9	4.9
SEMENTINA	349	A	1	Residenziale	II			60	50	70	65	64.1	54.6	4.1	4.6			59.1	49.6					5	5
SEMENTINA	351	A	0	Residenziale	II			60	50	70	65	61.2	51.7	1.2	1.7			56.2	46.7					5	5
SEMENTINA	351	A	1	Residenziale	II			60	50	70	65	62.2	52.7	2.2	2.7			57.2	47.7					5	5
SEMENTINA	352	A	2	Residenziale	II			60	50	70	65	59.2	49.7					54.3	44.8					4.9	4.9
SEMENTINA	353	A	1	Residenziale	II			60	50	70	65	53	43.4					48	38.5					5	4.9
SEMENTINA	353	A	2	Residenziale	II			60	50	70	65	56.8	47.2					51.8	42.3					5	4.9
SEMENTINA	353	B	0	Residenziale	II			60	50	70	65	45.6	36.1					40.7	31.2					4.9	4.9
SEMENTINA	353	B	1	Residenziale	II			60	50	70	65	47.8	38.3					42.9	33.3					4.9	5
SEMENTINA	354	B	0	Residenziale	II			60	50	70	65	49.4	39.8					44.5	34.8					4.9	5
SEMENTINA	354	B	1	Residenziale	II			60	50	70	65	51.6	42					46.8	37.1					4.8	4.9
SEMENTINA	354	B	2	Residenziale	II			60	50	70	65	52.1	42.5					47.2	37.6					4.9	4.9
SEMENTINA	361	A	1	Residenziale	II		1	60	50	70	65	66.5	56.5	6.5	6.5			62.5	52.5	2.5	2.5			4	4
SEMENTINA	361	A	2	Residenziale	II		1	60	50	70	65	66.8	56.8	6.8	6.8			62.8	52.8	2.8	2.8			4	4
SEMENTINA	361	A	3	Residenziale	II		1	60	50	70	65	66.7	56.7	6.7	6.7			62.8	52.7	2.8	2.7			3.9	4
SEMENTINA	368	B	0	Residenziale	II		1	60	50	70	65	66.7	56.4	6.7	6.4			62.8	52.5	2.8	2.5			3.9	3.9
SEMENTINA	368	B	1	Residenziale	II		1	60	50	70	65	67.2	56.9	7.2	6.9			63.3	53	3.3	3			3.9	3.9
SEMENTINA	368	B	2	Residenziale	II		1	60	50	70	65	67.4	57.1	7.4	7.1			63.5	53.2	3.5	3.2			3.9	3.9
SEMENTINA	368	B	3	Residenziale	II		1	60	50	70	65	67	56.7	7	6.7			63.1	52.9	3.1	2.9			3.9	3.8
SEMENTINA	368	B	4	Residenziale	II		1	60	50	70	65	66.6	56.3	6.6	6.3			62.7	52.4	2.7	2.4			3.9	3.9
SEMENTINA	371	D	1	Residenziale	II			60	50	70	65	61.5	51.4	1.5	1.4			58.5	48.4					3	3
SEMENTINA	371	D	2	Residenziale	II			60	50	70	65	62.2	52.1	2.2	2.1			59.2	49					3	3.1
SEMENTINA	371	D	3	Residenziale	II			60	50	70	65	62.2	52.1	2.2	2.1			59.2	49.1					3	3
SEMENTINA	372	A	0	Residenziale	II			60	50	70	65	65.3	55.2	5.3	5.2			62.3	52.2	2.3	2.2			3	3
SEMENTINA	372	A	1	Residenziale	II			60	50	70	65	65.4	55.3	5.4	5.3			62.4	52.3	2.4	2.3			3	3
SEMENTINA	372	A	2	Residenziale	II			60	50	70	65	65.1	55	5.1	5			62.1	52	2.1	2			3	3
SEMENTINA	372	A	3	Residenziale	II			60	50	70	65	64.6	54.5	4.6	4.5			61.5	51.4	1.5	1.4			3.1	3.1
SEMENTINA	374	A	1	Residenziale	II			60	50	70	65	65.5	55.5	5.5	5.5			62.5	52.5	2.5	2.5			3	3
SEMENTINA	374	A	2	Residenziale	II			60	50	70	65	65.4	55.3	5.4	5.3			62.4	52.3	2.4	2.3			3	3
SEMENTINA	374	A	3	Residenziale	II			60	50	70	65	65	54.9	5	4.9			62	51.9	2	1.9			3	3
SEMENTINA	374	A	4	Residenziale	II			60	50	70	65	64.4	54.3	4.4	4.3			61.4	51.3	1.4	1.3			3	3
SEMENTINA	374	A	5	Residenziale	II			60	50	70	65	64	53.9	4	3.9			60.9	50.8	0.9	0.8			3.1	3.1
SEMENTINA	381	A	0	Residenziale	III			65	55	70	65	54.5	44.6					51.5	41.6					3	3

SEZIONE	Mappale	Lettera	Piano	Utilizzo piano	GdS	OIF Art. 42	Correttivo rot./inc.	Situazione prima del risanamento								Situazione dopo il risanamento										
								VLI G	VLI N	VA G	VA N	Lr G	Lr N	Lr>VLI G	Lr>VLI N	Lr>=VA G	Lr>=VA N	Lr G	Lr N	Lr>VLI G	Lr>VLI N	Lr>=VA G	Lr>=VA N	Lr diff G	Lr diff N	
SEMENTINA	381	A	1	Residenziale	III			65	55	70	65	55.5	45.6					52.6	42.6					2.9	3	
SEMENTINA	394	A	1	Residenziale	II			60	50	70	65	63.6	53.8	3.6	3.8			60.6	50.9	0.6	0.9			3	2.9	
SEMENTINA	395	C	0	Residenziale	II			60	50	70	65	35.1	25.4					32.7	23					2.4	2.4	
SEMENTINA	395	C	1	Residenziale	II			60	50	70	65	34.7	24.9					32.4	22.6					2.3	2.3	
SEMENTINA	395	D	0	Residenziale	II			60	50	70	65	37.3	27.6					35.7	26					1.6	1.6	
SEMENTINA	395	D	1	Residenziale	II			60	50	70	65	41.7	32					39.8	30.1					1.9	1.9	
SEMENTINA	395	E	0	Residenziale	II			60	50	70	65	37.6	27.8					35.9	26.2					1.7	1.6	
SEMENTINA	395	E	1	Residenziale	II			60	50	70	65	41.9	32.2					39.9	30.2					2	2	
SEMENTINA	395	F	0	Residenziale	II			60	50	70	65	40.7	30.9					38.1	28.4					2.6	2.5	
SEMENTINA	395	F	1	Residenziale	II			60	50	70	65	44.1	34.3					41.5	31.7					2.6	2.6	
SEMENTINA	396	C	0	Residenziale	II			60	50	70	65	35.6	25.8					33.7	24					1.9	1.8	
SEMENTINA	396	C	1	Residenziale	II			60	50	70	65	37	27.3					35.2	25.5					1.8	1.8	
SEMENTINA	397	A	1	Residenziale	II			60	50	70	65	37.1	27.4					35.7	26.1					1.4	1.3	
SEMENTINA	398	A	0	Residenziale	II			60	50	70	65	33.5	23.6					31.4	21.6					2.1	2	
SEMENTINA	398	A	1	Residenziale	II			60	50	70	65	35	25.3					33.2	23.5					1.8	1.8	
SEMENTINA	399	A	0	Residenziale	II			60	50	70	65	32.8	23.1					31.4	21.8					1.4	1.3	
SEMENTINA	399	A	1	Residenziale	II			60	50	70	65	37.9	28.2					36.5	26.9					1.4	1.3	
SEMENTINA	400	A	0	Residenziale	II			60	50	70	65	31.3	21.5					29.9	20.2					1.4	1.3	
SEMENTINA	400	A	1	Residenziale	II			60	50	70	65	34	24.4					33.1	23.5					0.9	0.9	
SEMENTINA	401	1	0	Campo libero	II			60	50	70	65	30.7	21					29.3	19.6					1.4	1.4	
SEMENTINA	419	A	0	Lavorativo	III	x		70	60	70	65	58.6	49					55.6	46.1					3	2.9	
SEMENTINA	419	A	1	Residenziale	III			65	55	70	65	59	49.4					56.1	46.5					2.9	2.9	
SEMENTINA	428	B	0	Lavorativo	III	x		70	60	70	65	35.4	25.8					34.3	24.7					1.1	1.1	
SEMENTINA	428	B	1	Lavorativo	III	x		70	60	70	65	36.3	26.7					34.9	25.3					1.4	1.4	
SEMENTINA	429	1	0	Campo libero	III			65	55	70	65	43.9	34.5					43.8	34.3					0.1	0.2	
SEMENTINA	430	1	0	Campo libero	III			65	55	70	65	42.5	33					42.3	32.8					0.2	0.2	
SEMENTINA	434	A	0	Residenziale	III			65	55	70	65	36.1	26.5					35.5	25.9					0.6	0.6	
SEMENTINA	434	A	1	Residenziale	III			65	55	70	65	41.3	31.8					41	31.5					0.3	0.3	
SEMENTINA	434	A	2	Residenziale	III			65	55	70	65	45.8	36.2					45.6	36					0.2	0.2	
SEMENTINA	436	A	0	Lavorativo	III	x		70	60	70	65	30.5	20.8					29.2	19.6					1.3	1.2	
SEMENTINA	436	A	1	Residenziale	III			65	55	70	65	33.7	24					32.5	22.9					1.2	1.1	
SEMENTINA	437	A	0	Lavorativo	III	x		70	60	70	65	31.5	21.8					30.1	20.4					1.4	1.4	
SEMENTINA	438	A	0	Lavorativo	III	x		70	60	70	65	35.2	25.6					34.5	25					0.7	0.6	
SEMENTINA	439	C	0	Lavorativo	III	x		70	60	70	65	28.3	18.6					26.8	17.2					1.5	1.4	
SEMENTINA	439	C	1	Lavorativo	III	x		70	60	70	65	28.7	19					27.1	17.4					1.6	1.6	
SEMENTINA	439	C	2	Residenziale	III			65	55	70	65	29.5	19.7					27.7	18					1.8	1.7	
SEMENTINA	440	A	0	Lavorativo	III	x		70	60	70	65	28.5	18.8					27.4	17.7					1.1	1.1	
SEMENTINA	440	B	0	Lavorativo	III	x		70	60	70	65	28	18.4					27	17.4					1	1	
SEMENTINA	440	B	1	Lavorativo	III	x		70	60	70	65	29.6	20					29	19.4					0.6	0.6	
SEMENTINA	440	C	0	Lavorativo	III	x		70	60	70	65	28.1	18.3					26.4	16.7					1.7	1.6	
SEMENTINA	440	C	1	Residenziale	III			65	55	70	65	28.3	18.5					26.6	16.9					1.7	1.6	
SEMENTINA	440	E	0	Lavorativo	III	x		70	60	70	65	35.5	25.9					35	25.4					0.5	0.5	
SEMENTINA	440	E	1	Lavorativo	III	x		70	60	70	65	39.5	30					39.2	29.7					0.3	0.3	
SEMENTINA	441	A	0	Residenziale	III			65	55	70	65	25.1	15.3					23.6	13.9					1.5	1.4	
SEMENTINA	442	A	0	Lavorativo	III	x		70	60	70	65	26.9	17.2					25.6	16					1.3	1.2	
SEMENTINA	442	A	1	Lavorativo	III	x		70	60	70	65	26.5	16.7					24.8	15.1					1.7	1.6	
SEMENTINA	443	A	0	Lavorativo	III	x		70	60	70	65	27.4	17.8					26.6	17					0.8	0.8	
SEMENTINA	446	1	0	Campo libero	III			65	55	70	65	60.1	50.6					60	50.6					0.1		
SEMENTINA	447	E	0	Lavorativo	III	x		70	60	70	65	52.8	43.3					52.8	43.3							
SEMENTINA	447	E	1	Residenziale	III			65	55	70	65	54.8	45.3					54.8	45.3							
SEMENTINA	449	A	0	Lavorativo	III	x		70	60	70	65	35.9	26.3					35.2	25.6					0.7	0.7	
SEMENTINA	449	A	1	Residenziale	III			65	55	70	65	36.7	27.1					36.1	26.6					0.6	0.5	
SEMENTINA	480	A	0	Lavorativo	II	x		65	55	70	65	62	52.5					57	47.5					5	5	
SEMENTINA	480	A	1	Residenziale	II			60	50	70	65	67.5	58	7.5	8			62.5	53	2.5	3			5	5	
SEMENTINA	480	A	2	Residenziale	II			60	50	70	65	68	58.5	8	8.5			63	53.5	3	3.5			5	5	

SEZIONE	Mappale	Lettera	Piano	Utilizzo piano	GdS	OIF Art. 42	Correttivo rot./inc.	Situazione prima del risanamento								Situazione dopo il risanamento									
								VLI G	VLI N	VA G	VA N	Lr G	Lr N	Lr>VLI G	Lr>VLI N	Lr>=VA G	Lr>=VA N	Lr G	Lr N	Lr>VLI G	Lr>VLI N	Lr>=VA G	Lr>=VA N	Lr diff G	Lr diff N
SEMENTINA	480	A	3	Residenziale	II			60	50	70	65	68	58.5	8	8.5			63	53.5	3	3.5			5	5
SEMENTINA	480	A	4	Residenziale	II			60	50	70	65	67.6	58.1	7.6	8.1			62.7	53.2	2.7	3.2			4.9	4.9
SEMENTINA	492	A	0	Lavorativo	II	x		65	55	70	65	57.4	47.9					52.5	42.9					4.9	5
SEMENTINA	492	A	1	Lavorativo	II	x		65	55	70	65	59.5	49.9					54.5	45					5	4.9
SEMENTINA	505	A	0	Residenziale	II			60	50	70	65	47.8	37.4					43.6	33.1					4.2	4.3
SEMENTINA	505	A	1	Residenziale	II			60	50	70	65	50.8	40.2					46.6	36.1					4.2	4.1
SEMENTINA	516	A	0	Residenziale	II			60	50	70	65	64	53.4	4	3.4			60	49.4					4	4
SEMENTINA	519	A	0	Residenziale	II			60	50	70	65	41.3	31.4					38.7	28.8					2.6	2.6
SEMENTINA	519	A	1	Residenziale	II			60	50	70	65	44.3	34.4					41.6	31.7					2.7	2.7
SEMENTINA	524	C	0	Residenziale	II			60	50	70	65	62.8	52.8	2.8	2.8			59.8	49.8					3	3
SEMENTINA	524	C	1	Residenziale	II			60	50	70	65	64	54	4	4			61	51	1	1			3	3
SEMENTINA	525	A	0	Residenziale	II			60	50	70	65	29.9	19.9					26.5	16.5					3.4	3.4
SEMENTINA	525	A	1	Residenziale	II			60	50	70	65	30.4	20.4					27.4	17.5					3	2.9
SEMENTINA	525	A	2	Residenziale	II			60	50	70	65	31.6	21.7					28.5	18.6					3.1	3.1
SEMENTINA	526	A	0	Lavorativo	II	x	1	65	55	70	65	68.5	58.2	3.5	3.2			65.3	55	0.3				3.2	3.2
SEMENTINA	526	A	1	Residenziale	II		1	60	50	70	65	68.4	58.1	8.4	8.1			65.1	54.8	5.1	4.8			3.3	3.3
SEMENTINA	526	A	2	Residenziale	II		1	60	50	70	65	67.9	57.6	7.9	7.6			64.5	54.3	4.5	4.3			3.4	3.3
SEMENTINA	526	A	3	Residenziale	II		1	60	50	70	65	67.2	56.9	7.2	6.9			63.9	53.6	3.9	3.6			3.3	3.3
SEMENTINA	526	A	4	Residenziale	II		1	60	50	70	65	66.6	56.3	6.6	6.3			63.2	52.9	3.2	2.9			3.4	3.4
SEMENTINA	528	A	1	Residenziale	II			60	50	70	65	65.1	54.3	5.1	4.3			61.1	50.3	1.1	0.3			4	4
SEMENTINA	528	A	2	Residenziale	II			60	50	70	65	65.1	54.3	5.1	4.3			61.1	50.3	1.1	0.3			4	4
SEMENTINA	529	A	0	Residenziale	II			60	50	70	65	29.5	19.7					27.3	17.5					2.2	2.2
SEMENTINA	529	A	1	Residenziale	II			60	50	70	65	31	21.2					29.1	19.4					1.9	1.8
SEMENTINA	534	A	1	Residenziale	III			65	55	70	65	66.4	57.1	1.4	2.1			64.9	55.6		0.6			1.5	1.5
SEMENTINA	535	1	0	Campo libero	II			60	50	70	65	32.6	22.7					30.1	20.3					2.5	2.4
SEMENTINA	535	A	0	Residenziale	II			60	50	70	65	32.4	22.5					29.9	20.1					2.5	2.4
SEMENTINA	535	A	1	Residenziale	II			60	50	70	65	34.4	24.5					32.2	22.5					2.2	2
SEMENTINA	541	A	0	Residenziale	II			60	50	70	65	51.5	41.7					48.5	38.8					3	2.9
SEMENTINA	542	A	0	Residenziale	II			60	50	70	65	56	46.4					53.1	43.5					2.9	2.9
SEMENTINA	542	A	1	Residenziale	II			60	50	70	65	57.1	47.4					54.1	44.5					3	2.9
SEMENTINA	543	A	0	Residenziale	II			60	50	70	65	46.8	37.2					44	34.4					2.8	2.8
SEMENTINA	543	A	1	Residenziale	II			60	50	70	65	46.1	36.5					43.4	33.8					2.7	2.7
SEMENTINA	544	A	0	Residenziale	II			60	50	70	65	49.6	40.1					46.6	37.1					3	3
SEMENTINA	544	A	1	Residenziale	II			60	50	70	65	50.6	41.1					47.7	38.1					2.9	3
SEMENTINA	544	A	2	Residenziale	II			60	50	70	65	51.3	41.8					48.4	38.9					2.9	2.9
SEMENTINA	546	A	0	Residenziale	II			60	50	70	65	41.3	31.4					38.4	28.4					2.9	3
SEMENTINA	547	A	0	Residenziale	II			60	50	70	65	36.5	26.5					33.6	23.7					2.9	2.8
SEMENTINA	547	A	1	Residenziale	II			60	50	70	65	39.2	29.3					36.5	26.6					2.7	2.7
SEMENTINA	548	D	1	Residenziale	II			60	50	70	65	37.3	27.4					35	25.2					2.3	2.2
SEMENTINA	549	A	0	Residenziale	II			60	50	70	65	38.5	28.6					36.1	26.2					2.4	2.4
SEMENTINA	550	A	0	Residenziale	II			60	50	70	65	40.2	30.3					37.4	27.5					2.8	2.8
SEMENTINA	552	1	0	Campo libero	III			65	55	70	65	34.7	25.1					34.2	24.7					0.5	0.4
SEMENTINA	555	A	0	Residenziale	II			60	50	70	65	59.5	49.5					56.5	46.5					3	3
SEMENTINA	556	A	0	Residenziale	II			60	50	70	65	51.6	41.7					48.7	38.7					2.9	3
SEMENTINA	556	A	1	Residenziale	II			60	50	70	65	53.8	43.9					50.8	40.9					3	3
SEMENTINA	557	A	1	Residenziale	II			60	50	70	65	50.6	40.7					47.7	37.8					2.9	2.9
SEMENTINA	558	C	0	Residenziale	II			60	50	70	65	56.1	46.2					53.1	43.2					3	3
SEMENTINA	558	C	1	Residenziale	II			60	50	70	65	57.6	47.7					54.6	44.7					3	3
SEMENTINA	559	1	0	Campo libero	II			60	50	70	65	66.4	56.5	6.4	6.5			63.4	53.5	3.4	3.5			3	3
SEMENTINA	560	A	0	Residenziale	II			60	50	70	65	59	49.1					56	46.1					3	3
SEMENTINA	560	A	1	Residenziale	II			60	50	70	65	62.2	52.3	2.2	2.3			59.2	49.3					3	3
SEMENTINA	561	A	0	Residenziale	II			60	50	70	65	53.4	43.5					50.4	40.5					3	3
SEMENTINA	561	A	1	Residenziale	II			60	50	70	65	55.4	45.5					52.4	42.5					3	3
SEMENTINA	562	A	0	Residenziale	II			60	50	70	65	39.4	29.6					36.7	26.9					2.7	2.7
SEMENTINA	562	A	1	Residenziale	II			60	50	70	65	42.2	32.4					39.5	29.7					2.7	2.7

SEZIONE	Mappale	Lettera	Piano	Utilizzo piano	GdS	OIF Art. 42	Correttivo rot./inc.	Situazione prima del risanamento								Situazione dopo il risanamento									
								VLI G	VLI N	VA G	VA N	Lr G	Lr N	Lr>VLI G	Lr>VLI N	Lr>=VA G	Lr>=VA N	Lr G	Lr N	Lr>VLI G	Lr>VLI N	Lr>=VA G	Lr>=VA N	Lr diff G	Lr diff N
SEMENTINA	563	A	0	Residenziale	II			60	50	70	65	41.7	32					39.1	29.5					2.6	2.5
SEMENTINA	563	A	1	Residenziale	II			60	50	70	65	45.7	36.1					43	33.3					2.7	2.8
SEMENTINA	564	A	0	Residenziale	II			60	50	70	65	51.1	41.2					48.1	38.2					3	3
SEMENTINA	564	A	1	Residenziale	II			60	50	70	65	54.5	44.6					51.5	41.6					3	3
SEMENTINA	565	A	1	Residenziale	II			60	50	70	65	64.9	55	4.9	5			61.9	52	1.9	2			3	3
SEMENTINA	569	A	0	Residenziale	II			60	50	70	65	47.2	37.4					44.3	34.5					2.9	2.9
SEMENTINA	570	A	0	Residenziale	II			60	50	70	65	52	42.1					49.1	39.3					2.9	2.8
SEMENTINA	570	A	1	Residenziale	II			60	50	70	65	55.4	45.5					52.4	42.6					3	2.9
SEMENTINA	571	A	0	Residenziale	II			60	50	70	65	64.4	54.5	4.4	4.5			61.4	51.5	1.4	1.5			3	3
SEMENTINA	573	A	0	Residenziale	II			60	50	70	65	70	60.4	10	10.4			65	55.4	5	5.4			5	5
SEMENTINA	573	A	1	Residenziale	II			60	50	70	65	70.6	61	10.6	11	0.6		65.6	56	5.6	6			5	5
SEMENTINA	573	B	0	Residenziale	II			60	50	70	65	61.1	51.5	1.1	1.5			56.1	46.5					5	5
SEMENTINA	575	A	1	Residenziale	II			60	50	70	65	61.3	51	1.3	1			57.2	46.9					4.1	4.1
SEMENTINA	579	C	0	Residenziale	II			60	50	70	65	36.1	26					32.9	22.8					3.2	3.2
SEMENTINA	579	C	1	Residenziale	II			60	50	70	65	38.4	28.3					35.3	25.2					3.1	3.1
SEMENTINA	580	A	0	Residenziale	II		1	60	50	70	65	66.1	55.8	6.1	5.8			62.1	51.9	2.1	1.9			4	3.9
SEMENTINA	580	A	1	Residenziale	II		1	60	50	70	65	66.3	56.1	6.3	6.1			62.4	52.1	2.4	2.1			3.9	4
SEMENTINA	583	A	0	Residenziale	II			60	50	70	65	29.6	19.6					26.2	16.2					3.4	3.4
SEMENTINA	583	A	1	Residenziale	II			60	50	70	65	31.3	21.4					28.2	18.3					3.1	3.1
SEMENTINA	586	A	0	Residenziale	II			60	50	70	65	65.2	55.1	5.2	5.1			62.2	52.1	2.2	2.1			3	3
SEMENTINA	587	A	1	Residenziale	II			60	50	70	65	66.3	55.5	6.3	5.5			62.3	51.5	2.3	1.5			4	4
SEMENTINA	588	A	0	Lavorativo	II	x		65	55	70	65	59.7	49					55.7	45					4	4
SEMENTINA	588	A	1	Residenziale	II			60	50	70	65	64.3	53.5	4.3	3.5			60.3	49.5	0.3				4	4
SEMENTINA	588	A	2	Residenziale	II			60	50	70	65	64.5	53.8	4.5	3.8			60.5	49.8	0.5				4	4
SEMENTINA	589	A	1	Residenziale	II			60	50	70	65	53.4	42.6					49.4	38.6					4	4
SEMENTINA	589	A	2	Residenziale	II			60	50	70	65	54	43.2					50	39.2					4	4
SEMENTINA	589	A	3	Residenziale	II			60	50	70	65	55.5	44.8					51.5	40.8					4	4
SEMENTINA	590	A	0	Residenziale	II			60	50	70	65	53.5	42.8					49.5	38.7					4	4.1
SEMENTINA	603	A	0	Lavorativo	II	x		65	55	70	65	65.3	55.1	0.3	0.1			61.3	51.1					4	4
SEMENTINA	603	A	1	Residenziale	II			60	50	70	65	65.5	55.2	5.5	5.2			61.5	51.2	1.5	1.2			4	4
SEMENTINA	603	A	2	Residenziale	II			60	50	70	65	65.3	55.1	5.3	5.1			61.3	51.1	1.3	1.1			4	4
SEMENTINA	607	A	0	Residenziale	II			60	50	70	65	29.7	19.7					26.8	16.9					2.9	2.8
SEMENTINA	607	A	1	Residenziale	II			60	50	70	65	30.9	21.1					28.4	18.6					2.5	2.5
SEMENTINA	608	A	0	Residenziale	II			60	50	70	65	32.2	22.3					29.7	19.9					2.5	2.4
SEMENTINA	609	A	0	Residenziale	II			60	50	70	65	31.1	21.1					28	18.1					3.1	3
SEMENTINA	609	A	1	Residenziale	II			60	50	70	65	32.5	22.6					29.6	19.8					2.9	2.8
SEMENTINA	610	A	0	Residenziale	II			60	50	70	65	32.1	22.2					29.6	19.7					2.5	2.5
SEMENTINA	610	A	1	Residenziale	II			60	50	70	65	33.5	23.6					31.2	21.4					2.3	2.2
SEMENTINA	611	A	0	Residenziale	II			60	50	70	65	31.5	21.5					28.8	18.9					2.7	2.6
SEMENTINA	611	A	1	Residenziale	II			60	50	70	65	33.6	23.8					31.3	21.5					2.3	2.3
SEMENTINA	612	A	0	Residenziale	II			60	50	70	65	32.3	22.2					29.4	19.5					2.9	2.7
SEMENTINA	612	A	1	Residenziale	II			60	50	70	65	33.1	23.1					30.6	20.8					2.5	2.3
SEMENTINA	614	A	1	Residenziale	II			60	50	70	65	28.8	18.9					26.7	16.9					2.1	2
SEMENTINA	615	A	0	Lavorativo	III	x		70	60	70	65	36	26.5					35.6	26.1					0.4	0.4
SEMENTINA	615	A	1	Lavorativo	III	x		70	60	70	65	35.6	26					35.1	25.6					0.5	0.4
SEMENTINA	651	C	0	Residenziale	II			60	50	70	65	55.2	44.5					51.1	40.4					4.1	4.1
SEMENTINA	655	C	0	Residenziale	II			60	50	70	65	33.7	23.7					30.9	21					2.8	2.7
SEMENTINA	656	A	0	Residenziale	II			60	50	70	65	35.8	25.9					33.5	23.7					2.3	2.2
SEMENTINA	656	A	1	Residenziale	II			60	50	70	65	38.9	29					36.4	26.6					2.5	2.4
SEMENTINA	669	A	0	Residenziale	II			60	50	70	65	29.2	19.2					26.4	16.5					2.8	2.7
SEMENTINA	670	A	0	Residenziale	II			60	50	70	65	30.6	20.7					28.2	18.4					2.4	2.3
SEMENTINA	671	A	0	Residenziale	II			60	50	70	65	30.6	20.7					27.9	18.1					2.7	2.6
SEMENTINA	671	A	1	Residenziale	II			60	50	70	65	32	22.1					29.7	19.9					2.3	2.2
SEMENTINA	674	1	0	Campo libero	III			65	55	70	65	36.5	27					36.2	26.7					0.3	0.3
SEMENTINA	674	A	0	Lavorativo	III	x		70	60	70	65	34.4	24.8					33.7	24.1					0.7	0.7

SEZIONE	Mappale	Lettera	Piano	Utilizzo piano	GdS	OIF Art. 42	Correttivo rot./inc.	Situazione prima del risanamento								Situazione dopo il risanamento									
								VLI G	VLI N	VA G	VA N	Lr G	Lr N	Lr>VLI G	Lr>VLI N	Lr>=VA G	Lr>=VA N	Lr G	Lr N	Lr>VLI G	Lr>VLI N	Lr>=VA G	Lr>=VA N	Lr diff G	Lr diff N
SEMENTINA	678	A	0	Residenziale	II			60	50	70	65	36.8	26.8					33.9	23.9					2.9	2.9
SEMENTINA	678	A	1	Residenziale	II			60	50	70	65	39.1	29.1					36.2	26.3					2.9	2.8
SEMENTINA	681	A	0	Residenziale	II			60	50	70	65	59.5	49.9					54.5	44.9					5	5
SEMENTINA	682	A	1	Residenziale	II			60	50	70	65	65.8	56.2	5.8	6.2			60.8	51.2	0.8	1.2			5	5
SEMENTINA	683	A	0	Residenziale	II			60	50	70	65	56.9	47.3					52	42.4					4.9	4.9
SEMENTINA	683	A	1	Residenziale	II			60	50	70	65	59.1	49.5					54.1	44.5					5	5
SEMENTINA	691	A	1	Residenziale	II			60	50	70	65	66.1	55.6	6.1	5.6			61.9	51.4	1.9	1.4			4.2	4.2
SEMENTINA	691	A	2	Residenziale	II			60	50	70	65	66.4	56	6.4	6			62.2	51.7	2.2	1.7			4.2	4.3
SEMENTINA	691	A	3	Residenziale	II			60	50	70	65	66.3	55.9	6.3	5.9			62.1	51.7	2.1	1.7			4.2	4.2
SEMENTINA	691	A	4	Residenziale	II			60	50	70	65	66	55.7	6	5.7			61.8	51.4	1.8	1.4			4.2	4.3
SEMENTINA	692	C	0	Residenziale	II			60	50	70	65	31.7	21.6					28.1	18.1					3.6	3.5
SEMENTINA	693	C	0	Residenziale	II			60	50	70	65	31.6	21.6					28.2	18.3					3.4	3.3
SEMENTINA	693	C	1	Residenziale	II			60	50	70	65	32.7	22.9					30.5	20.7					2.2	2.2
SEMENTINA	694	A	0	Residenziale	II			60	50	70	65	31.3	21.4					28.4	18.5					2.9	2.9
SEMENTINA	694	A	1	Residenziale	II			60	50	70	65	31.7	21.8					29.2	19.4					2.5	2.4
SEMENTINA	707	A	0	Residenziale	II			60	50	70	65	76.4	66.8	16.4	16.8	6.4	1.8	71.4	61.8	11.4	11.8	1.4		5	5
SEMENTINA	707	A	1	Residenziale	II			60	50	70	65	75.4	65.8	15.4	15.8	5.4	0.8	70.4	60.8	10.4	10.8	0.4		5	5
SEMENTINA	711	C	0	Residenziale	II			60	50	70	65	42.3	32.4					39.5	29.6					2.8	2.8
SEMENTINA	713	1	0	Campo libero	II			60	50	70	65	28.9	18.9					26	16.1					2.9	2.8
SEMENTINA	727	A	0	Residenziale	II			60	50	70	65	32.3	22.2					28.8	18.8					3.5	3.4
SEMENTINA	727	A	1	Residenziale	II			60	50	70	65	32	21.9					28.6	18.5					3.4	3.4
SEMENTINA	727	A	2	Residenziale	II			60	50	70	65	32.9	23					29.7	19.8					3.2	3.2
SEMENTINA	732	C	0	Residenziale	II			60	50	70	65	33.9	23.9					31	21					2.9	2.9
SEMENTINA	732	C	1	Residenziale	II			60	50	70	65	34.8	24.9					32.2	22.3					2.6	2.6
SEMENTINA	732	C	2	Residenziale	II			60	50	70	65	38.5	28.6					35.7	25.9					2.8	2.7
SEMENTINA	735	A	0	Residenziale	II			60	50	70	65	33.1	23.1					30.2	20.3					2.9	2.8
SEMENTINA	735	A	1	Residenziale	II			60	50	70	65	34.3	24.3					31.6	21.7					2.7	2.6
SEMENTINA	740	A	0	Residenziale	II			60	50	70	65	41.7	31.6					38.7	28.6					3	3
SEMENTINA	740	A	1	Residenziale	II			60	50	70	65	50.2	40.1					47.2	37.1					3	3
SEMENTINA	740	A	2	Residenziale	II			60	50	70	65	55	45					52	42					3	3
SEMENTINA	740	A	3	Residenziale	II			60	50	70	65	55.6	45.5					52.6	42.5					3	3
SEMENTINA	742	A	0	Residenziale	II			60	50	70	65	60.7	51.1	0.7	1.1			55.7	46.1					5	5
SEMENTINA	742	A	1	Residenziale	II			60	50	70	65	61.9	52.3	1.9	2.3			56.9	47.3					5	5
SEMENTINA	743	A	0	Residenziale	II			60	50	70	65	41.2	31.4					38.5	28.7					2.7	2.7
SEMENTINA	743	A	1	Residenziale	II			60	50	70	65	43.5	33.7					40.9	31.1					2.6	2.6
SEMENTINA	744	C	0	Residenziale	II			60	50	70	65	42.8	32.9					40	30.1					2.8	2.8
SEMENTINA	744	C	1	Residenziale	II			60	50	70	65	45.1	35.2					42.3	32.5					2.8	2.7
SEMENTINA	746	1	0	Campo libero	II			60	50	70	65	54.4	44.8					49.5	39.9					4.9	4.9
SEMENTINA	747	A	0	Residenziale	II			60	50	70	65	30	20.1					27.4	17.5					2.6	2.6
SEMENTINA	751	A	0	Residenziale	II			60	50	70	65	56.3	46.4					51.7	41.7					4.6	4.7
SEMENTINA	751	A	1	Residenziale	II			60	50	70	65	58.8	49					54.1	44.2					4.7	4.8
SEMENTINA	751	A	2	Residenziale	II			60	50	70	65	59.3	49.5					54.6	44.7					4.7	4.8
SEMENTINA	752	C	0	Residenziale	II			60	50	70	65	53.6	43.6					48.9	39					4.7	4.6
SEMENTINA	752	C	1	Residenziale	II			60	50	70	65	56.6	46.7					51.8	41.9					4.8	4.8
SEMENTINA	753	C	0	Residenziale	II			60	50	70	65	37.5	27.6					35.1	25.3					2.4	2.3
SEMENTINA	753	C	1	Residenziale	II			60	50	70	65	39.2	29.5					37.3	27.6					1.9	1.9
SEMENTINA	754	C	0	Residenziale	II			60	50	70	65	35	25.1					32.7	22.9					2.3	2.2
SEMENTINA	754	C	1	Residenziale	II			60	50	70	65	35.9	26.1					33.7	23.9					2.2	2.2
SEMENTINA	756	C	0	Residenziale	II			60	50	70	65	35.2	25.4					33.1	23.4					2.1	2
SEMENTINA	756	C	1	Residenziale	II			60	50	70	65	37.5	27.8					35.8	26.1					1.7	1.7
SEMENTINA	758	A	1	Residenziale	II			60	50	70	65	36.2	26.5					34.6	25					1.6	1.5
SEMENTINA	759	C	1	Residenziale	II			60	50	70	65	37	27.3					35.4	25.8					1.6	1.5
SEMENTINA	763	A	1	Residenziale	II			60	50	70	65	54.1	43.8					51.1	40.8					3	3
SEMENTINA	765	A	0	Residenziale	II			60	50	70	65	64.9	54.7	4.9	4.7			60.9	50.7	0.9	0.7			4	4
SEMENTINA	765	A	1	Residenziale	II			60	50	70	65	65.4	55.2	5.4	5.2			61.4	51.3	1.4	1.3			4	3.9

SEZIONE	Mappale	Lettera	Piano	Utilizzo piano	GdS	OIF Art. 42	Correttivo rot./inc.	Situazione prima del risanamento								Situazione dopo il risanamento									
								VLI G	VLI N	VA G	VA N	Lr G	Lr N	Lr>VLI G	Lr>VLI N	Lr>=VA G	Lr>=VA N	Lr G	Lr N	Lr>VLI G	Lr>VLI N	Lr>=VA G	Lr>=VA N	Lr diff G	Lr diff N
SEMENTINA	765	A	2	Residenziale	II		1	60	50	70	65	65.8	55.6	5.8	5.6			61.8	51.6	1.8	1.6			4	4
SEMENTINA	765	A	3	Residenziale	II		1	60	50	70	65	65.6	55.4	5.6	5.4			61.6	51.5	1.6	1.5			4	3.9
SEMENTINA	771	1	0	Campo libero	II			60	50	70	65	30.3	20.5					28.3	18.5					2	2
SEMENTINA	772	1	0	Campo libero	II			60	50	70	65	30.3	20.5					28.4	18.7					1.9	1.8
SEMENTINA	773	1	0	Campo libero	II			60	50	70	65	29.6	19.7					27.3	17.5					2.3	2.2
SEMENTINA	783	1	0	Campo libero	II			60	50	70	65	65.4	55.3	5.4	5.3			62.4	52.4	2.4	2.4			3	2.9
SEMENTINA	785	A	0	Residenziale	II			60	50	70	65	65.3	55.1	5.3	5.1			62.3	52	2.3	2			3	3.1
SEMENTINA	785	A	1	Residenziale	II			60	50	70	65	65.5	55.3	5.5	5.3			62.4	52.2	2.4	2.2			3.1	3.1
SEMENTINA	785	A	2	Residenziale	II			60	50	70	65	65.3	55.1	5.3	5.1			62.2	52	2.2	2			3.1	3.1
SEMENTINA	786	A	0	Residenziale	II			60	50	70	65	56	45.7					52.9	42.6					3.1	3.1
SEMENTINA	786	A	1	Residenziale	II			60	50	70	65	57.6	47.4					54.6	44.3					3	3.1
SEMENTINA	787	A	0	Residenziale	II			60	50	70	65	24.4	14.4					21.3	11.3					3.1	3.1
SEMENTINA	787	A	1	Residenziale	II			60	50	70	65	26.1	16.1					23.1	13.1					3	3
SEMENTINA	787	A	2	Residenziale	II			60	50	70	65	27.6	17.7					24.9	15					2.7	2.7
SEMENTINA	788	A	0	Residenziale	II			60	50	70	65	35.9	26.1					34.1	24.4					1.8	1.7
SEMENTINA	788	A	1	Residenziale	II			60	50	70	65	38.3	28.6					36.7	27.1					1.6	1.5
SEMENTINA	789	A	0	Residenziale	II			60	50	70	65	36.3	26.5					34.2	24.4					2.1	2.1
SEMENTINA	789	A	1	Residenziale	II			60	50	70	65	38.9	29.1					36.9	27.1					2	2
SEMENTINA	790	A	0	Residenziale	II			60	50	70	65	38.1	28.3					36	26.2					2.1	2.1
SEMENTINA	795	C	0	Residenziale	II			60	50	70	65	36.9	26.9					34.3	24.4					2.6	2.5
SEMENTINA	796	C	0	Residenziale	II			60	50	70	65	39.5	29.5					36.4	26.5					3.1	3
SEMENTINA	796	C	1	Residenziale	II			60	50	70	65	39.9	29.9					36.9	26.9					3	3
SEMENTINA	800	C	0	Residenziale	II			60	50	70	65	37.2	27.1					34.2	24.2					3	2.9
SEMENTINA	800	C	1	Residenziale	II			60	50	70	65	40	30					37.1	27.1					2.9	2.9
SEMENTINA	801	C	0	Residenziale	II			60	50	70	65	41.8	31.8					38.9	28.9					2.9	2.9
SEMENTINA	801	C	1	Residenziale	II			60	50	70	65	43.2	33.2					40.3	30.3					2.9	2.9
SEMENTINA	802	C	0	Residenziale	II			60	50	70	65	43.7	33.7					40.7	30.7					3	3
SEMENTINA	802	C	1	Residenziale	II			60	50	70	65	45.3	35.3					42.4	32.4					2.9	2.9
SEMENTINA	803	1	0	Campo libero	II			60	50	70	65	33.5	23.7					31.6	21.9					1.9	1.8
SEMENTINA	804	A	0	Residenziale	II			60	50	70	65	32.2	22.5					30.7	21					1.5	1.5
SEMENTINA	804	A	1	Residenziale	II			60	50	70	65	35.6	26					34.8	25.2					0.8	0.8
SEMENTINA	805	A	0	Residenziale	II			60	50	70	65	31.2	21.4					29.4	19.7					1.8	1.7
SEMENTINA	805	A	1	Residenziale	II			60	50	70	65	33.7	24					32.5	22.9					1.2	1.1
SEMENTINA	806	A	0	Residenziale	II			60	50	70	65	32.9	23.1					31.3	21.6					1.6	1.5
SEMENTINA	806	A	1	Residenziale	II			60	50	70	65	36.1	26.5					35.2	25.6					0.9	0.9
SEMENTINA	807	1	0	Campo libero	II			60	50	70	65	35.3	25.4					33.1	23.3					2.2	2.1
SEMENTINA	808	A	0	Residenziale	II			60	50	70	65	49.6	39.9					44.7	35					4.9	4.9
SEMENTINA	808	A	1	Residenziale	II			60	50	70	65	53.9	44.3					49.1	39.4					4.8	4.9
SEMENTINA	809	1	0	Campo libero	II			60	50	70	65	54.3	44					50	39.6					4.3	4.4
SEMENTINA	810	A	0	Residenziale	II			60	50	70	65	60.8	51.2	0.8	1.2			55.8	46.2					5	5
SEMENTINA	820	A	0	Residenziale	II			60	50	70	65	57.1	47.5					52.1	42.5					5	5
SEMENTINA	820	A	1	Residenziale	II			60	50	70	65	62	52.4	2	2.4			57	47.4					5	5
SEMENTINA	821	1	0	Campo libero	II			60	50	70	65	49.2	39.5					44.3	34.6					4.9	4.9
SEMENTINA	821	2	0	Campo libero	II			60	50	70	65	50.4	40.1					46	35.7					4.4	4.4
SEMENTINA	825	A	0	Residenziale	II			60	50	70	65	75.1	65.5	15.1	15.5	5.1	0.5	70.1	60.5	10.1	10.5	0.1		5	5
SEMENTINA	825	A	1	Residenziale	II			60	50	70	65	74.6	65	14.6	15	4.6		69.6	60	9.6	10			5	5
SEMENTINA	826	A	1	Residenziale	II			60	50	70	65	60.5	50.9	0.5	0.9			55.6	45.9					4.9	5
SEMENTINA	826	A	2	Residenziale	II			60	50	70	65	63.5	53.9	3.5	3.9			58.5	48.9					5	5
SEMENTINA	827	A	0	Residenziale	II			60	50	70	65	34.8	25.1					32.9	23.2					1.9	1.9
SEMENTINA	827	A	1	Residenziale	II			60	50	70	65	37.8	28.2					36.2	26.6					1.6	1.6
SEMENTINA	827	A	2	Residenziale	II			60	50	70	65	41.9	32.2					40	30.3					1.9	1.9
SEMENTINA	828	A	0	Residenziale	II			60	50	70	65	34.6	24.8					32.5	22.8					2.1	2
SEMENTINA	828	A	1	Residenziale	II			60	50	70	65	37.8	28.1					36.1	26.5					1.7	1.6
SEMENTINA	828	A	2	Residenziale	II			60	50	70	65	41.4	31.7					39.6	29.9					1.8	1.8
SEMENTINA	831	D	0	Residenziale	II			60	50	70	65	59.3	49.7					54.3	44.7					5	5

SEZIONE	Mappale	Lettera	Piano	Utilizzo piano	GdS	OIF Art. 42	Correttivo rot./inc.	Situazione prima del risanamento								Situazione dopo il risanamento									
								VLI G	VLI N	VA G	VA N	Lr G	Lr N	Lr>VLI G	Lr>VLI N	Lr>=VA G	Lr>=VA N	Lr G	Lr N	Lr>VLI G	Lr>VLI N	Lr>=VA G	Lr>=VA N	Lr diff G	Lr diff N
SEMENTINA	831	D	1	Residenziale	II			60	50	70	65	60.5	50.9	0.5	0.9			55.5	45.9					5	5
SEMENTINA	838	A	0	Lavorativo	III	x		70	60	70	65	27.2	17.5					25.5	15.8					1.7	1.7
SEMENTINA	840	A	0	Residenziale	II			60	50	70	65	29.3	19.4					27.4	17.6					1.9	1.8
SEMENTINA	840	A	1	Residenziale	II			60	50	70	65	29.9	20					27.6	17.9					2.3	2.1
SEMENTINA	841	1	0	Campo libero	II			60	50	70	65	28.9	18.9					26.4	16.5					2.5	2.4
SEMENTINA	842	C	0	Residenziale	II			60	50	70	65	30.7	20.9					28.8	19					1.9	1.9
SEMENTINA	842	C	1	Residenziale	II			60	50	70	65	33.3	23.6					32	22.4					1.3	1.2
SEMENTINA	843	A	0	Residenziale	II			60	50	70	65	31.7	21.9					30.4	20.7					1.3	1.2
SEMENTINA	844	A	0	Residenziale	II			60	50	70	65	33.8	24					32.3	22.6					1.5	1.4
SEMENTINA	844	A	1	Residenziale	II			60	50	70	65	36.8	27.1					35.6	26					1.2	1.1
SEMENTINA	845	A	0	Residenziale	II			60	50	70	65	33.3	23.5					31.7	22					1.6	1.5
SEMENTINA	846	A	0	Residenziale	II			60	50	70	65	33.2	23.5					32	22.4					1.2	1.1
SEMENTINA	848	A	0	Residenziale	II			60	50	70	65	49.4	39.3					46.4	36.3					3	3
SEMENTINA	848	A	1	Residenziale	II			60	50	70	65	51.6	41.6					48.6	38.6					3	3
SEMENTINA	848	A	2	Residenziale	II			60	50	70	65	52.3	42.2					49.3	39.3					3	2.9
SEMENTINA	849	A	0	Residenziale	II			60	50	70	65	27.4	17.4					24.7	14.9					2.7	2.5
SEMENTINA	849	A	1	Residenziale	II			60	50	70	65	28.7	18.8					26.7	16.9					2	1.9
SEMENTINA	850	A	0	Residenziale	II			60	50	70	65	27.3	17.4					25.3	15.5					2	1.9
SEMENTINA	850	A	1	Residenziale	II			60	50	70	65	29.7	19.9					28.4	18.7					1.3	1.2
SEMENTINA	876	A	0	Residenziale	II			60	50	70	65	28.6	18.6					25.9	16					2.7	2.6
SEMENTINA	876	A	1	Residenziale	II			60	50	70	65	27.2	17.2					24	14					3.2	3.2
SEMENTINA	877	A	0	Residenziale	II			60	50	70	65	28.8	18.9					26.7	16.9					2.1	2
SEMENTINA	877	A	1	Residenziale	II			60	50	70	65	30.3	20.5					28.7	19					1.6	1.5
SEMENTINA	880	A	0	Residenziale	II			60	50	70	65	28.5	18.6					26.4	16.6					2.1	2
SEMENTINA	880	A	1	Residenziale	II			60	50	70	65	31.5	21.8					30.3	20.6					1.2	1.2
SEMENTINA	880	A	2	Residenziale	II			60	50	70	65	34.7	25.1					33.8	24.3					0.9	0.8
SEMENTINA	884	A	0	Residenziale	II			60	50	70	65	33	23.1					30.7	20.9					2.3	2.2
SEMENTINA	884	A	1	Residenziale	II			60	50	70	65	31	21					27.8	17.8					3.2	3.2
SEMENTINA	888	A	0	Residenziale	II			60	50	70	65	27.1	17.2					23.5	13.5					3.6	3.7
SEMENTINA	888	A	1	Residenziale	II			60	50	70	65	27.4	17.4					23.7	13.7					3.7	3.7
SEMENTINA	888	A	2	Residenziale	II			60	50	70	65	27.4	17.5					23.9	13.9					3.5	3.6
SEMENTINA	889	A	0	Residenziale	II			60	50	70	65	23.6	13.8					19.9	10.1					3.7	3.7
SEMENTINA	889	A	1	Residenziale	II			60	50	70	65	23.7	13.9					20	10.2					3.7	3.7
SEMENTINA	889	A	2	Residenziale	II			60	50	70	65	24.1	14.3					20.5	10.7					3.6	3.6
SEMENTINA	890	A	0	Residenziale	II			60	50	70	65	30.4	20.6					28.5	18.7					1.9	1.9
SEMENTINA	890	A	1	Residenziale	II			60	50	70	65	33.2	23.5					32	22.4					1.2	1.1
SEMENTINA	893	A	0	Lavorativo	III	x		70	60	70	65	31.3	21.6					30	20.4					1.3	1.2
SEMENTINA	894	1	0	Campo libero	III			65	55	70	65	69.1	59.6	4.1	4.6			69.1	59.6	4.1	4.6				
SEMENTINA	901	A	0	Residenziale	II			60	50	70	65	32.8	23.1					31.5	21.9					1.3	1.2
SEMENTINA	901	A	1	Residenziale	II			60	50	70	65	36.3	26.7					35.3	25.7					1	1
SEMENTINA	902	A	0	Residenziale	II			60	50	70	65	32.9	23.2					31.5	21.9					1.4	1.3
SEMENTINA	902	A	1	Residenziale	II			60	50	70	65	35.3	25.7					34.2	24.5					1.1	1.2
SEMENTINA	904	A	0	Residenziale	II			60	50	70	65	46.8	36.9					43.9	34					2.9	2.9
SEMENTINA	904	A	1	Residenziale	II			60	50	70	65	48.2	38.3					45.3	35.4					2.9	2.9
SEMENTINA	905	A	0	Residenziale	II			60	50	70	65	47.6	37.9					42.6	33					5	4.9
SEMENTINA	905	A	1	Residenziale	II			60	50	70	65	52.8	43.2					47.9	38.2					4.9	5
SEMENTINA	907	A	0	Lavorativo	III	x		70	60	70	65	27.1	17.4					25.9	16.3					1.2	1.1
SEMENTINA	908	A	0	Lavorativo	III	x		70	60	70	65	34.1	24.5					33.9	24.3					0.2	0.2
SEMENTINA	912	A	0	Residenziale	II			60	50	70	65	58.2	48.6					53.2	43.6					5	5
SEMENTINA	912	A	1	Residenziale	II			60	50	70	65	59.6	50					54.6	45					5	5
SEMENTINA	912	A	2	Residenziale	II			60	50	70	65	60.7	51.1	0.7	1.1			55.7	46.1					5	5
SEMENTINA	913	A	0	Residenziale	II			60	50	70	65	58.5	48.9					53.5	43.9					5	5
SEMENTINA	913	A	1	Residenziale	II			60	50	70	65	60.8	51.2	0.8	1.2			55.8	46.2					5	5
SEMENTINA	913	A	2	Residenziale	II			60	50	70	65	61.2	51.6	1.2	1.6			56.2	46.6					5	5
SEMENTINA	914	A	0	Residenziale	II			60	50	70	65	67	57.4	7	7.4			62	52.4	2	2.4			5	5

SEZIONE	Mappale	Lettera	Piano	Utilizzo piano	GdS	OIF Art. 42	Correttivo rot./inc.	Situazione prima del risanamento								Situazione dopo il risanamento									
								VLI G	VLI N	VA G	VA N	Lr G	Lr N	Lr>VLI G	Lr>VLI N	Lr>=VA G	Lr>=VA N	Lr G	Lr N	Lr>VLI G	Lr>VLI N	Lr>=VA G	Lr>=VA N	Lr diff G	Lr diff N
SEMENTINA	914	A	1	Residenziale	II			60	50	70	65	70.1	60.5	10.1	10.5	0.1		65.1	55.5	5.1	5.5			5	5
SEMENTINA	914	A	2	Residenziale	II			60	50	70	65	69.9	60.3	9.9	10.3			64.9	55.3	4.9	5.3			5	5
SEMENTINA	915	A	0	Residenziale	II			60	50	70	65	54.1	44.6					49.1	39.6					5	5
SEMENTINA	915	A	1	Residenziale	II			60	50	70	65	55.3	45.7					50.3	40.7					5	5
SEMENTINA	917	A	0	Residenziale	II			60	50	70	65	61.7	52.1	1.7	2.1			56.7	47.1					5	5
SEMENTINA	918	A	-1	Residenziale	II			60	50	70	65	53.5	43.9					48.6	39					4.9	4.9
SEMENTINA	918	A	0	Residenziale	II			60	50	70	65	56.1	46.5					51.1	41.5					5	5
SEMENTINA	919	A	0	Lavorativo	III	x		70	60	70	65	39.4	29.8					39.2	29.6					0.2	0.2
SEMENTINA	919	A	1	Lavorativo	III	x		70	60	70	65	49.6	40.1					49.5	40					0.1	0.1
SEMENTINA	920	A	0	Lavorativo	III	x		70	60	70	65	40.2	30.7					39.9	30.4					0.3	0.3
SEMENTINA	920	A	1	Residenziale	III			65	55	70	65	49.9	40.4					49.8	40.2					0.1	0.2
SEMENTINA	926	A	0	Residenziale	II			60	50	70	65	24.4	14.4					21.3	11.3					3.1	3.1
SEMENTINA	926	A	1	Residenziale	II			60	50	70	65	26.6	16.6					23.5	13.4					3.1	3.2
SEMENTINA	927	A	0	Residenziale	II			60	50	70	65	24.4	14.4					21.3	11.3					3.1	3.1
SEMENTINA	927	A	1	Residenziale	II			60	50	70	65	26.5	16.5					23.8	13.9					2.7	2.6
SEMENTINA	928	A	0	Residenziale	II			60	50	70	65	25.5	15.4					22.3	12.2					3.2	3.2
SEMENTINA	928	A	1	Residenziale	II			60	50	70	65	24.7	14.7					21.6	11.6					3.1	3.1
SEMENTINA	931	1	0	Campo libero	II			60	50	70	65	29.3	19.3					26.4	16.5					2.9	2.8
SEMENTINA	932	1	0	Campo libero	II			60	50	70	65	28.5	18.5					25.4	15.5					3.1	3
SEMENTINA	945	1	0	Campo libero	II			60	50	70	65	67.6	56.9	7.6	6.9			63.6	52.9	3.6	2.9			4	4
SEMENTINA	947	A	0	Residenziale	II			60	50	70	65	52.4	42.8					47.4	37.8					5	5
SEMENTINA	947	A	1	Residenziale	II			60	50	70	65	55.3	45.7					50.4	40.8					4.9	4.9
SEMENTINA	948	A	0	Residenziale	II			60	50	70	65	52.3	42.8					47.3	37.8					5	5
SEMENTINA	948	A	1	Residenziale	II			60	50	70	65	53.6	44.1					48.6	39.1					5	5
SEMENTINA	949	A	0	Residenziale	II			60	50	70	65	43.9	34.3					39	29.4					4.9	4.9
SEMENTINA	949	A	1	Residenziale	II			60	50	70	65	45.7	36.2					40.8	31.2					4.9	5
SEMENTINA	950	A	0	Residenziale	II			60	50	70	65	50.3	40.8					45.4	35.8					4.9	5
SEMENTINA	950	A	1	Residenziale	II			60	50	70	65	51.5	42					46.6	37					4.9	5
SEMENTINA	955	A	0	Residenziale	II			60	50	70	65	58.7	49.1					53.7	44.1					5	5
SEMENTINA	955	A	1	Residenziale	II			60	50	70	65	59.7	50.1		0.1			54.7	45.1					5	5
SEMENTINA	956	A	0	Residenziale	II			60	50	70	65	53.9	44.3					48.9	39.3					5	5
SEMENTINA	956	A	1	Residenziale	II			60	50	70	65	56.8	47.2					51.8	42.2					5	5
SEMENTINA	960	A	0	Residenziale	II			60	50	70	65	34.3	24.5					32.6	23					1.7	1.5
SEMENTINA	960	A	1	Residenziale	II			60	50	70	65	37.8	28.1					36.5	26.9					1.3	1.2
SEMENTINA	961	A	0	Residenziale	II			60	50	70	65	33.5	23.7					31.7	22					1.8	1.7
SEMENTINA	961	A	1	Residenziale	II			60	50	70	65	36.5	26.8					35.2	25.6					1.3	1.2
SEMENTINA	962	A	0	Residenziale	II			60	50	70	65	33.4	23.6					31.7	22.1					1.7	1.5
SEMENTINA	962	A	1	Residenziale	II			60	50	70	65	36.6	26.9					35.3	25.7					1.3	1.2
SEMENTINA	964	A	0	Residenziale	II			60	50	70	65	33	23.3					31.4	21.8					1.6	1.5
SEMENTINA	964	A	1	Residenziale	II			60	50	70	65	37	27.3					35.7	26.1					1.3	1.2
SEMENTINA	965	A	0	Residenziale	II			60	50	70	65	32	22.1					29.8	20					2.2	2.1
SEMENTINA	965	A	1	Residenziale	II			60	50	70	65	32.8	23					30.7	20.9					2.1	2.1
SEMENTINA	966	A	0	Residenziale	II			60	50	70	65	32.1	22.4					30.6	21					1.5	1.4
SEMENTINA	966	A	1	Residenziale	II			60	50	70	65	36.1	26.4					34.6	25					1.5	1.4
SEMENTINA	967	A	0	Residenziale	II			60	50	70	65	32.7	22.9					31.1	21.4					1.6	1.5
SEMENTINA	967	A	1	Residenziale	II			60	50	70	65	35.7	26					34.3	24.6					1.4	1.4
SEMENTINA	968	A	0	Residenziale	II			60	50	70	65	33.3	23.5					31.4	21.6					1.9	1.9
SEMENTINA	968	A	1	Residenziale	II			60	50	70	65	37	27.3					35.6	26					1.4	1.3
SEMENTINA	969	A	1	Residenziale	II			60	50	70	65	36.6	26.9					35.1	25.4					1.5	1.5
SEMENTINA	970	A	0	Residenziale	II			60	50	70	65	33.8	24					32	22.3					1.8	1.7
SEMENTINA	970	A	1	Residenziale	II			60	50	70	65	35.5	25.8					33.8	24.2					1.7	1.6
SEMENTINA	971	A	1	Residenziale	II			60	50	70	65	36.8	27.2					35.6	26					1.2	1.2
SEMENTINA	972	A	1	Residenziale	II			60	50	70	65	37.3	27.6					35.6	26					1.7	1.6
SEMENTINA	973	A	0	Residenziale	II			60	50	70	65	34.5	24.6					32.5	22.8					2	1.8
SEMENTINA	973	A	1	Residenziale	II			60	50	70	65	35.4	25.6					33.6	23.9					1.8	1.7

SEZIONE	Mappale	Lettera	Piano	Utilizzo piano	GdS	OIF Art. 42	Correttivo rot./inc.	Situazione prima del risanamento								Situazione dopo il risanamento									
								VLI G	VLI N	VA G	VA N	Lr G	Lr N	Lr>VLI G	Lr>VLI N	Lr>=VA G	Lr>=VA N	Lr G	Lr N	Lr>VLI G	Lr>VLI N	Lr>=VA G	Lr>=VA N	Lr diff G	Lr diff N
SEMENTINA	977	A	0	Residenziale	II			60	50	70	65	48.5	38.4					45.5	35.4					3	3
SEMENTINA	977	A	1	Residenziale	II			60	50	70	65	50.2	40.1					47.2	37.1					3	3
SEMENTINA	978	A	0	Residenziale	II			60	50	70	65	51.3	41.1					48.3	38.1					3	3
SEMENTINA	978	A	1	Residenziale	II			60	50	70	65	53	42.9					50	39.9					3	3
SEMENTINA	979	A	0	Residenziale	II			60	50	70	65	44	33.9					41.1	31					2.9	2.9
SEMENTINA	979	A	1	Residenziale	II			60	50	70	65	45.4	35.3					42.4	32.4					3	2.9
SEMENTINA	980	A	0	Residenziale	II			60	50	70	65	43.5	33.4					40.5	30.4					3	3
SEMENTINA	980	A	1	Residenziale	II			60	50	70	65	45.5	35.4					42.5	32.4					3	3
SEMENTINA	981	A	0	Residenziale	II			60	50	70	65	44.4	34.3					41.4	31.3					3	3
SEMENTINA	981	A	1	Residenziale	II			60	50	70	65	46.3	36.3					43.3	33.3					3	3
SEMENTINA	991	A	0	Residenziale	II			60	50	70	65	68.3	58.7	8.3	8.7			63.3	53.7	3.3	3.7			5	5
SEMENTINA	991	A	1	Residenziale	II			60	50	70	65	68.4	58.8	8.4	8.8			63.4	53.8	3.4	3.8			5	5
SEMENTINA	992	A	0	Residenziale	II			60	50	70	65	68.3	58.7	8.3	8.7			63.3	53.7	3.3	3.7			5	5
SEMENTINA	992	A	1	Residenziale	II			60	50	70	65	68.4	58.8	8.4	8.8			63.4	53.8	3.4	3.8			5	5
SEMENTINA	993	A	1	Residenziale	III			65	55	70	65	33.2	23.5					31.7	22.1					1.5	1.4
SEMENTINA	993	B	0	Lavorativo	III	x		70	60	70	65	39.8	30.2					39.4	29.9					0.4	0.3
SEMENTINA	993	B	1	Lavorativo	III	x		70	60	70	65	43.7	34.2					43.5	34					0.2	0.2
SEMENTINA	994	C	0	Lavorativo	III	x		70	60	70	65	33.8	24.2					32.7	23.1					1.1	1.1
SEMENTINA	994	C	1	Lavorativo	III	x		70	60	70	65	38.3	28.7					37.8	28.3					0.5	0.4
SEMENTINA	996	A	0	Lavorativo	III	x		70	60	70	65	51.8	42.3					51.8	42.3						
SEMENTINA	996	A	1	Lavorativo	III	x		70	60	70	65	54.3	44.8					54.2	44.8					0.1	
SEMENTINA	996	A	2	Residenziale	III			65	55	70	65	52.8	43.4					52.8	43.3						0.1
SEMENTINA	997	B	0	Lavorativo	III	x		70	60	70	65	58.1	48.6					58	48.5					0.1	0.1
SEMENTINA	998	A	0	Lavorativo	III	x		70	60	70	65	48.6	39.2					48.6	39.1						0.1
SEMENTINA	998	A	1	Lavorativo	III	x		70	60	70	65	50.1	40.7					50.1	40.7						
SEMENTINA	1010	A	0	Residenziale	III			65	55	70	65	59.3	50					54.3	45					5	5
SEMENTINA	1010	A	1	Residenziale	III			65	55	70	65	62.9	53.6					58	48.7					4.9	4.9
SEMENTINA	1020	A	0	Residenziale	III			65	55	70	65	60.1	50.8					55.6	46.3					4.5	4.5
SEMENTINA	1020	C	1	Residenziale	III			65	55	70	65	61.7	52.4					57.7	48.4					4	4
SEMENTINA	1022	A	0	Residenziale	III			65	55	70	65	67.7	58.4	2.7	3.4			62.7	53.4					5	5
SEMENTINA	1022	A	1	Residenziale	III			65	55	70	65	68.2	58.9	3.2	3.9			63.2	53.9					5	5
SEMENTINA	1026	A	0	Residenziale	III			65	55	70	65	57.9	48.6					55.4	46.1					2.5	2.5
SEMENTINA	1026	A	1	Residenziale	III			65	55	70	65	61.8	52.5					58.1	48.8					3.7	3.7
SEMENTINA	1027	A	0	Residenziale	III			65	55	70	65	57.9	48.6					53	43.7					4.9	4.9
SEMENTINA	1027	A	1	Residenziale	III			65	55	70	65	59.2	49.9					54.2	44.9					5	5
SEMENTINA	1027	A	2	Residenziale	III			65	55	70	65	62.1	52.8					57.1	47.8					5	5
SEMENTINA	1028	A	0	Residenziale	III			65	55	70	65	58.1	48.8					53.2	43.9					4.9	4.9
SEMENTINA	1028	A	1	Residenziale	III			65	55	70	65	67	57.7	2	2.7			62	52.7					5	5
SEMENTINA	1029	A	1	Residenziale	III			65	55	70	65	74.8	65.5	9.8	10.5	4.8	0.5	69.9	60.6	4.9	5.6			4.9	4.9
SEMENTINA	1029	A	2	Residenziale	III			65	55	70	65	74	64.7	9	9.7	4		69.2	59.9	4.2	4.9			4.8	4.8
SEMENTINA	1029	A	3	Residenziale	III			65	55	70	65	73.2	63.9	8.2	8.9	3.2		68.4	59.1	3.4	4.1			4.8	4.8
SEMENTINA	1032	A	0	Residenziale	III			65	55	70	65	74.2	64.9	9.2	9.9	4.2		69.2	59.9	4.2	4.9			5	5
SEMENTINA	1034	A	0	Residenziale	III			65	55	70	65	70.6	61.3	5.6	6.3	0.6		66.6	57.3	1.6	2.3			4	4
SEMENTINA	1034	A	1	Residenziale	III			65	55	70	65	70.8	61.5	5.8	6.5	0.8		66.9	57.6	1.9	2.6			3.9	3.9
SEMENTINA	1035	A	0	Residenziale	III			65	55	70	65	72.1	62.8	7.1	7.8	2.1		71.5	62.2	6.5	7.2	1.5		0.6	0.6
SEMENTINA	1063	A	0	Residenziale	III			65	55	70	65	77.4	68.1	12.4	13.1	7.4	3.1	77.4	68.1	12.4	13.1	7.4	3.1		
SEMENTINA	1068	A	0	Residenziale	III			65	55	70	65	72.9	63.6	7.9	8.6	2.9		72.9	63.6	7.9	8.6	2.9			
SEMENTINA	1068	A	1	Residenziale	III			65	55	70	65	72.7	63.4	7.7	8.4	2.7		72.7	63.4	7.7	8.4	2.7			
SEMENTINA	1087	1	0	Campo libero	II			60	50	70	65	71	61.4	11	11.4	1		66	56.4	6	6.4			5	5
SEMENTINA	1088	1	0	Campo libero	II			60	50	70	65	71.1	61.5	11.1	11.5	1.1		66.2	56.6	6.2	6.6			4.9	4.9
SEMENTINA	1115	A	0	Residenziale	II			60	50	70	65	59.6	50					54.6	45					5	5
SEMENTINA	1115	A	1	Residenziale	II			60	50	70	65	61.3	51.7	1.3	1.7			56.3	46.7					5	5
SEMENTINA	1119	A	0	Residenziale	II			60	50	70	65	68.5	58.9	8.5	8.9			63.5	53.9	3.5	3.9			5	5
SEMENTINA	1119	A	1	Residenziale	II			60	50	70	65	68.7	59.1	8.7	9.1			63.8	54.2	3.8	4.2			4.9	4.9
SEMENTINA	1120	A	0	Residenziale	II			60	50	70	65	63.3	53.7	3.3	3.7			58.3	48.7					5	5

SEZIONE	Mappale	Lettera	Piano	Utilizzo piano	GdS	OIF Art. 42	Correttivo rot./inc.	Situazione prima del risanamento								Situazione dopo il risanamento									
								VLI G	VLI N	VA G	VA N	Lr G	Lr N	Lr>VLI G	Lr>VLI N	Lr>=VA G	Lr>=VA N	Lr G	Lr N	Lr>VLI G	Lr>VLI N	Lr>=VA G	Lr>=VA N	Lr diff G	Lr diff N
SEMENTINA	1120	A	1	Residenziale	II			60	50	70	65	66.7	57.1	6.7	7.1			61.7	52.2	1.7	2.2			5	4.9
SEMENTINA	1120	A	2	Residenziale	II			60	50	70	65	66.8	57.2	6.8	7.2			61.9	52.3	1.9	2.3			4.9	4.9
SEMENTINA	1121	A	0	Residenziale	II			60	50	70	65	69.9	60.3	9.9	10.3			64.9	55.3	4.9	5.3			5	5
SEMENTINA	1121	A	1	Residenziale	II			60	50	70	65	70.4	60.8	10.4	10.8	0.4		65.4	55.8	5.4	5.8			5	5
SEMENTINA	1122	A	0	Residenziale	II			60	50	70	65	67.2	57.6	7.2	7.6			62.2	52.6	2.2	2.6			5	5
SEMENTINA	1122	A	1	Residenziale	II			60	50	70	65	67.2	57.6	7.2	7.6			62.3	52.7	2.3	2.7			4.9	4.9
SEMENTINA	1122	A	2	Residenziale	II			60	50	70	65	67.1	57.5	7.1	7.5			62.2	52.6	2.2	2.6			4.9	4.9
SEMENTINA	1123	1	0	Campo libero	II			60	50	70	65	70.3	60.7	10.3	10.7	0.3		65.3	55.7	5.3	5.7			5	5
SEMENTINA	1123	A	0	Residenziale	II			60	50	70	65	60.5	50.9	0.5	0.9			55.5	45.9					5	5
SEMENTINA	1123	A	1	Residenziale	II			60	50	70	65	61.9	52.3	1.9	2.3			57	47.4					4.9	4.9
SEMENTINA	1124	1	0	Campo libero	II			60	50	70	65	69.9	60.3	9.9	10.3			65.5	55.9	5.5	5.9			4.4	4.4
SEMENTINA	1125	A	1	Residenziale	II			60	50	70	65	68.6	59	8.6	9			63.9	54.3	3.9	4.3			4.7	4.7
SEMENTINA	1125	A	2	Residenziale	II			60	50	70	65	68.4	58.8	8.4	8.8			63.6	54	3.6	4			4.8	4.8
SEMENTINA	1126	A	0	Residenziale	II			60	50	70	65	64.1	54.5	4.1	4.5			59.1	49.5					5	5
SEMENTINA	1126	A	1	Residenziale	II			60	50	70	65	64.9	55.3	4.9	5.3			60	50.4		0.4			4.9	4.9
SEMENTINA	1126	A	2	Residenziale	II			60	50	70	65	65.6	56	5.6	6			60.6	51	0.6	1			5	5
SEMENTINA	1147	A	0	Residenziale	II			60	50	70	65	68.1	58.5	8.1	8.5			63.1	53.5	3.1	3.5			5	5
SEMENTINA	1147	A	1	Residenziale	II			60	50	70	65	68.1	58.5	8.1	8.5			63.1	53.5	3.1	3.5			5	5
SEMENTINA	1148	1	0	Campo libero	II			60	50	70	65	71.5	61.9	11.5	11.9	1.5		66.6	57	6.6	7			4.9	4.9
SEMENTINA	1149	A	0	Residenziale	II			60	50	70	65	58.7	49.1					53.7	44.1					5	5
SEMENTINA	1149	A	1	Residenziale	II			60	50	70	65	59.8	50.2		0.2			54.8	45.2					5	5
SEMENTINA	1150	A	1	Residenziale	II			60	50	70	65	71.2	61.6	11.2	11.6	1.2		66.2	56.6	6.2	6.6			5	5
SEMENTINA	1150	A	2	Residenziale	II			60	50	70	65	70.9	61.3	10.9	11.3	0.9		65.9	56.3	5.9	6.3			5	5
SEMENTINA	1150	A	3	Residenziale	II			60	50	70	65	70.4	60.8	10.4	10.8	0.4		65.4	55.8	5.4	5.8			5	5
SEMENTINA	1155	1	0	Campo libero	II			60	50	70	65	71.9	62.3	11.9	12.3	1.9		66.9	57.3	6.9	7.3			5	5
SEMENTINA	1156	1	0	Campo libero	II			60	50	70	65	58.8	49.2					53.8	44.2					5	5
SEMENTINA	1157	A	0	Residenziale	II			60	50	70	65	60.8	51.2	0.8	1.2			55.8	46.2					5	5
SEMENTINA	1157	A	1	Residenziale	II			60	50	70	65	61.9	52.3	1.9	2.3			56.9	47.3					5	5
SEMENTINA	1158	A	-1	Lavorativo	II	x		65	55	70	65	68.6	59	3.6	4			63.6	54					5	5
SEMENTINA	1158	A	0	Lavorativo	II	x		65	55	70	65	68.9	59.3	3.9	4.3			63.9	54.3					5	5
SEMENTINA	1159	A	0	Residenziale	II			60	50	70	65	60.4	50.8	0.4	0.8			55.4	45.8					5	5
SEMENTINA	1160	A	0	Residenziale	II			60	50	70	65	50.8	41.2					45.8	36.2					5	5
SEMENTINA	1160	A	1	Residenziale	II			60	50	70	65	54.4	44.8					49.4	39.8					5	5
SEMENTINA	1160	A	2	Residenziale	II			60	50	70	65	55.8	46.2					50.8	41.3					5	4.9
SEMENTINA	1161	A	0	Residenziale	II			60	50	70	65	63.7	54.1	3.7	4.1			58.7	49.1					5	5
SEMENTINA	1161	A	1	Residenziale	II			60	50	70	65	65.8	56.2	5.8	6.2			60.8	51.2	0.8	1.2			5	5
SEMENTINA	1162	A	0	Residenziale	II			60	50	70	65	71.4	61.8	11.4	11.8	1.4		66.4	56.8	6.4	6.8			5	5
SEMENTINA	1164	A	0	Residenziale	II			60	50	70	65	62.9	53.3	2.9	3.3			57.9	48.3					5	5
SEMENTINA	1164	A	1	Residenziale	II			60	50	70	65	64.6	55	4.6	5			59.6	50					5	5
SEMENTINA	1165	C	0	Residenziale	II			60	50	70	65	50	40.4					45	35.4					5	5
SEMENTINA	1165	C	1	Residenziale	II			60	50	70	65	55.4	45.8					50.4	40.8					5	5
SEMENTINA	1165	D	1	Residenziale	II			60	50	70	65	63.9	54.3	3.9	4.3			58.9	49.3					5	5
SEMENTINA	1165	D	2	Residenziale	II			60	50	70	65	68.2	58.6	8.2	8.6			63.2	53.6	3.2	3.6			5	5
SEMENTINA	1166	A	1	Residenziale	II			60	50	70	65	49.7	40.1					44.7	35.1					5	5
SEMENTINA	1166	A	2	Residenziale	II			60	50	70	65	53.7	44.2					48.8	39.2					4.9	5
SEMENTINA	1167	A	1	Residenziale	II			60	50	70	65	52.8	43.3					47.9	38.4					4.9	4.9
SEMENTINA	1167	D	1	Residenziale	II			60	50	70	65	53.1	43.5					48.2	38.6					4.9	4.9
SEMENTINA	1167	D	2	Residenziale	II			60	50	70	65	56	46.4					51.1	41.5					4.9	4.9
SEMENTINA	1167	D	3	Residenziale	II			60	50	70	65	57.4	47.8					52.5	43					4.9	4.8
SEMENTINA	1168	A	0	Residenziale	II			60	50	70	65	58	48.4					53.1	43.5					4.9	4.9
SEMENTINA	1168	A	1	Residenziale	II			60	50	70	65	59.6	50					54.7	45.1					4.9	4.9
SEMENTINA	1170	A	0	Residenziale	II			60	50	70	65	51.2	41.6					46.2	36.6					5	5
SEMENTINA	1170	A	1	Residenziale	II			60	50	70	65	56.2	46.6					51.2	41.6					5	5
SEMENTINA	1170	A	2	Residenziale	II			60	50	70	65	56.4	46.8					51.4	41.8					5	5
SEMENTINA	1173	A	0	Residenziale	II			60	50	70	65	62.1	52.5	2.1	2.5			57.2	47.6					4.9	4.9

SEZIONE	Mappale	Lettera	Piano	Utilizzo piano	GdS	OIF Art. 42	Correttivo rot./inc.	Situazione prima del risanamento								Situazione dopo il risanamento									
								VLI G	VLI N	VA G	VA N	Lr G	Lr N	Lr>VLI G	Lr>VLI N	Lr>=VA G	Lr>=VA N	Lr G	Lr N	Lr>VLI G	Lr>VLI N	Lr>=VA G	Lr>=VA N	Lr diff G	Lr diff N
SEMENTINA	1173	A	1	Residenziale	II			60	50	70	65	63	53.4	3	3.4			58.1	48.5					4.9	4.9
SEMENTINA	1173	A	2	Residenziale	II			60	50	70	65	63.5	53.9	3.5	3.9			58.6	49					4.9	4.9
SEMENTINA	1175	A	0	Residenziale	II			60	50	70	65	59.3	49.8					54.5	44.9					4.8	4.9
SEMENTINA	1175	A	1	Residenziale	II			60	50	70	65	61.7	52.1	1.7	2.1			56.8	47.2					4.9	4.9
SEMENTINA	1175	A	2	Residenziale	II			60	50	70	65	62.3	52.8	2.3	2.8			57.4	47.9					4.9	4.9
SEMENTINA	1178	A	0	Residenziale	II			60	50	70	65	67.8	58.2	7.8	8.2			62.9	53.3	2.9	3.3			4.9	4.9
SEMENTINA	1178	A	1	Residenziale	II			60	50	70	65	68	58.4	8	8.4			63	53.4	3	3.4			5	5
SEMENTINA	1180	1	0	Campo libero	II			60	50	70	65	71.8	62.2	11.8	12.2	1.8		66.8	57.2	6.8	7.2			5	5
SEMENTINA	1181	A	0	Residenziale	II			60	50	70	65	67.3	57.7	7.3	7.7			62.3	52.7	2.3	2.7			5	5
SEMENTINA	1181	A	1	Residenziale	II			60	50	70	65	69.3	59.7	9.3	9.7			64.3	54.7	4.3	4.7			5	5
SEMENTINA	1181	A	2	Residenziale	II			60	50	70	65	69.1	59.5	9.1	9.5			64.1	54.5	4.1	4.5			5	5
SEMENTINA	1184	D	1	Residenziale	II			60	50	70	65	49.5	39.9					44.5	34.9					5	5
SEMENTINA	1184	D	2	Residenziale	II			60	50	70	65	54.7	45.1					49.7	40.1					5	5
SEMENTINA	1184	D	3	Residenziale	II			60	50	70	65	58.2	48.6					53.2	43.7					5	4.9
SEMENTINA	1202	1	0	Campo libero	II			60	50	70	65	58	48.5					53.1	43.5					4.9	5
SEMENTINA	1206	1	0	Campo libero	II			60	50	70	65	55.4	45.8					50.6	41.1					4.8	4.7
SEMENTINA	1210	A	1	Residenziale	II			60	50	70	65	53.2	43.7					48.5	39					4.7	4.7
SEMENTINA	1210	A	2	Residenziale	II			60	50	70	65	56.6	47.1					51.9	42.4					4.7	4.7
SEMENTINA	1212	1	0	Campo libero	II			60	50	70	65	46	36.5					41.1	31.5					4.9	5
SEMENTINA	1213	A	1	Residenziale	II			60	50	70	65	53.6	44					48.7	39.1					4.9	4.9
SEMENTINA	1214	A	-1	Residenziale	II			60	50	70	65	54.9	45.3					49.9	40.3					5	5
SEMENTINA	1215	A	0	Residenziale	II			60	50	70	65	52.7	43.2					48	38.5					4.7	4.7
SEMENTINA	1215	A	1	Residenziale	II			60	50	70	65	56.2	46.7					51.5	41.9					4.7	4.8
SEMENTINA	1216	A	0	Residenziale	II			60	50	70	65	62.4	52.8	2.4	2.8			57.5	48					4.9	4.8
SEMENTINA	1216	A	1	Residenziale	II			60	50	70	65	66.6	57.1	6.6	7.1			61.8	52.3	1.8	2.3			4.8	4.8
SEMENTINA	1216	A	2	Residenziale	II			60	50	70	65	67.2	57.7	7.2	7.7			62.5	52.9	2.5	2.9			4.7	4.8
SEMENTINA	1217	A	0	Residenziale	II			60	50	70	65	52.7	43.2					48	38.5					4.7	4.7
SEMENTINA	1217	A	1	Residenziale	II			60	50	70	65	57.1	47.6					52.3	42.7					4.8	4.9
SEMENTINA	1217	A	2	Residenziale	II			60	50	70	65	59.1	49.6					54.3	44.8					4.8	4.8
SEMENTINA	1217	A	3	Residenziale	II			60	50	70	65	60	50.4		0.4			55.2	45.7					4.8	4.7
SEMENTINA	1218	A	1	Residenziale	II			60	50	70	65	64.4	54.9	4.4	4.9			59.9	50.4		0.4			4.5	4.5
SEMENTINA	1218	A	2	Residenziale	II			60	50	70	65	65.1	55.6	5.1	5.6			60.6	51.1	0.6	1.1			4.5	4.5
SEMENTINA	1219	A	1	Residenziale	II			60	50	70	65	47.3	37.8					42.4	32.9					4.9	4.9
SEMENTINA	1221	A	1	Residenziale	II			60	50	70	65	52.1	42.6					47.2	37.7					4.9	4.9
SEMENTINA	1221	A	2	Residenziale	II			60	50	70	65	55	45.5					50.2	40.7					4.8	4.8
SEMENTINA	1223	A	1	Residenziale	II			60	50	70	65	60.4	50.9	0.4	0.9			55.9	46.3					4.5	4.6
SEMENTINA	1224	A	0	Residenziale	II			60	50	70	65	54.7	45.2					49.7	40.2					5	5
SEMENTINA	1224	A	1	Residenziale	II			60	50	70	65	56.4	46.9					51.4	41.9					5	5
SEMENTINA	1225	A	0	Residenziale	II			60	50	70	65	74.4	64.9	14.4	14.9	4.4		69.4	59.9	9.4	9.9			5	5
SEMENTINA	1225	A	1	Residenziale	II			60	50	70	65	74.1	64.6	14.1	14.6	4.1		69.1	59.6	9.1	9.6			5	5
SEMENTINA	1230	A	1	Residenziale	II			60	50	70	65	74.6	65.1	14.6	15.1	4.6	0.1	69.6	60.1	9.6	10.1			5	5
SEMENTINA	1230	A	2	Residenziale	II			60	50	70	65	73.8	64.3	13.8	14.3	3.8		68.8	59.3	8.8	9.3			5	5
SEMENTINA	1231	A	0	Residenziale	II			60	50	70	65	52.8	43.3					47.8	38.3					5	5
SEMENTINA	1231	A	1	Residenziale	II			60	50	70	65	53.6	44.1					48.6	39.1					5	5
SEMENTINA	1231	A	2	Residenziale	II			60	50	70	65	55.2	45.7					50.2	40.7					5	5
SEMENTINA	1231	A	3	Residenziale	II			60	50	70	65	56.8	47.3					51.9	42.4					4.9	4.9
SEMENTINA	1231	B	1	Residenziale	II			60	50	70	65	57.4	47.9					52.4	42.9					5	5
SEMENTINA	1231	B	2	Residenziale	II			60	50	70	65	58.4	48.8					53.4	43.8					5	5
SEMENTINA	1232	A	1	Residenziale	II			60	50	70	65	51.7	42.2					46.7	37.2					5	5
SEMENTINA	1233	A	1	Residenziale	II			60	50	70	65	55.2	45.7					50.2	40.7					5	5
SEMENTINA	1233	A	2	Residenziale	II			60	50	70	65	55.8	46.3					50.8	41.3					5	5
SEMENTINA	1234	A	0	Residenziale	II			60	50	70	65	54.1	44.6					49.1	39.6					5	5
SEMENTINA	1234	A	1	Residenziale	II			60	50	70	65	57.8	48.3					52.8	43.3					5	5
SEMENTINA	1234	A	2	Residenziale	II			60	50	70	65	58.2	48.7					53.2	43.7					5	5
SEMENTINA	1235	A	0	Residenziale	II			60	50	70	65	59	49.5					54	44.5					5	5

SEZIONE	Mappale	Lettera	Piano	Utilizzo piano	GdS	OIF Art. 42	Correttivo rot./inc.	Situazione prima del risanamento								Situazione dopo il risanamento									
								VLI G	VLI N	VA G	VA N	Lr G	Lr N	Lr>VLI G	Lr>VLI N	Lr>=VA G	Lr>=VA N	Lr G	Lr N	Lr>VLI G	Lr>VLI N	Lr>=VA G	Lr>=VA N	Lr diff G	Lr diff N
SEMENTINA	1235	A	1	Residenziale	II			60	50	70	65	60.8	51.3	0.8	1.3			55.8	46.3					5	5
SEMENTINA	1236	A	0	Residenziale	II			60	50	70	65	75.4	65.9	15.4	15.9	5.4	0.9	70.4	60.9	10.4	10.9	0.4		5	5
SEMENTINA	1236	A	1	Residenziale	II			60	50	70	65	74.8	65.3	14.8	15.3	4.8	0.3	69.8	60.3	9.8	10.3			5	5
SEMENTINA	1237	A	0	Residenziale	II			60	50	70	65	58.9	49.4					53.9	44.4					5	5
SEMENTINA	1237	A	1	Residenziale	II			60	50	70	65	59.6	50.1		0.1			54.6	45.1					5	5
SEMENTINA	1237	A	2	Residenziale	II			60	50	70	65	60.7	51.2	0.7	1.2			55.7	46.2					5	5
SEMENTINA	1237	C	0	Residenziale	II			60	50	70	65	58.7	49.2					53.7	44.2					5	5
SEMENTINA	1237	C	1	Residenziale	II			60	50	70	65	59	49.5					54	44.5					5	5
SEMENTINA	1238	A	0	Residenziale	II			60	50	70	65	54.9	45.4					49.9	40.4					5	5
SEMENTINA	1238	A	1	Residenziale	II			60	50	70	65	57.6	48					52.6	43					5	5
SEMENTINA	1239	A	0	Residenziale	II			60	50	70	65	72.1	62.6	12.1	12.6	2.1		67.1	57.6	7.1	7.6			5	5
SEMENTINA	1239	A	1	Residenziale	II			60	50	70	65	72.2	62.7	12.2	12.7	2.2		67.2	57.7	7.2	7.7			5	5
SEMENTINA	1239	A	2	Residenziale	II			60	50	70	65	71.5	62	11.5	12	1.5		66.5	57	6.5	7			5	5
SEMENTINA	1240	A	0	Residenziale	II			60	50	70	65	75.3	65.8	15.3	15.8	5.3	0.8	70.3	60.8	10.3	10.8	0.3		5	5
SEMENTINA	1240	A	1	Residenziale	II			60	50	70	65	75.1	65.6	15.1	15.6	5.1	0.6	70.1	60.6	10.1	10.6	0.1		5	5
SEMENTINA	1242	A	1	Residenziale	II			60	50	70	65	75.4	65.8	15.4	15.8	5.4	0.8	70.4	60.8	10.4	10.8	0.4		5	5
SEMENTINA	1249	A	0	Residenziale	II			60	50	70	65	62.8	53.3	2.8	3.3			57.8	48.3					5	5
SEMENTINA	1249	A	1	Residenziale	II			60	50	70	65	65.2	55.6	5.2	5.6			60.2	50.7	0.2	0.7			5	4.9
SEMENTINA	1249	A	2	Residenziale	II			60	50	70	65	65.5	55.9	5.5	5.9			60.6	51	0.6	1			4.9	4.9
SEMENTINA	1268	A	0	Residenziale	II			60	50	70	65	52.1	42.3					47.4	37.6					4.7	4.7
SEMENTINA	1268	A	1	Residenziale	II			60	50	70	65	55.4	45.7					50.6	40.9					4.8	4.8
SEMENTINA	1270	1	0	Campo libero	II			60	50	70	65	50.2	40.5					45.5	35.8					4.7	4.7
SEMENTINA	1274	A	0	Residenziale	II			60	50	70	65	60.7	51.1	0.7	1.1			55.7	46.1					5	5
SEMENTINA	1274	A	1	Residenziale	II			60	50	70	65	62.3	52.7	2.3	2.7			57.3	47.7					5	5
SEMENTINA	1275	A	0	Residenziale	II			60	50	70	65	62.9	53.3	2.9	3.3			57.9	48.3					5	5
SEMENTINA	1275	A	1	Residenziale	II			60	50	70	65	64.5	54.9	4.5	4.9			59.5	49.9					5	5
SEMENTINA	1275	A	2	Residenziale	II			60	50	70	65	64.9	55.3	4.9	5.3			59.9	50.4		0.4			5	4.9
SEMENTINA	1276	A	0	Residenziale	II			60	50	70	65	66.5	56.9	6.5	6.9			61.5	51.9	1.5	1.9			5	5
SEMENTINA	1276	A	1	Residenziale	II			60	50	70	65	67.6	58	7.6	8			62.6	53	2.6	3			5	5
SEMENTINA	1277	A	0	Residenziale	II			60	50	70	65	76.1	66.5	16.1	16.5	6.1	1.5	71.1	61.5	11.1	11.5	1.1		5	5
SEMENTINA	1277	A	1	Residenziale	II			60	50	70	65	75.4	65.9	15.4	15.9	5.4	0.9	70.5	60.9	10.5	10.9	0.5		4.9	5
SEMENTINA	1278	A	1	Residenziale	II			60	50	70	65	75.8	66.2	15.8	16.2	5.8	1.2	70.8	61.2	10.8	11.2	0.8		5	5
SEMENTINA	1280	A	0	Residenziale	II			60	50	70	65	63.4	53.8	3.4	3.8			58.5	48.9					4.9	4.9
SEMENTINA	1280	A	1	Residenziale	II			60	50	70	65	64	54.4	4	4.4			59	49.4					5	5
SEMENTINA	1280	A	2	Residenziale	II			60	50	70	65	63.4	53.8	3.4	3.8			58.5	48.9					4.9	4.9
SEMENTINA	1280	A	3	Residenziale	II			60	50	70	65	63.5	53.9	3.5	3.9			58.5	48.9					5	5
SEMENTINA	1280	A	4	Residenziale	II			60	50	70	65	63.4	53.9	3.4	3.9			58.5	48.9					4.9	5
SEMENTINA	1281	A	0	Residenziale	II			60	50	70	65	54.4	44.5					49.7	39.8					4.7	4.7
SEMENTINA	1281	A	1	Residenziale	II			60	50	70	65	55.1	45.3					50.4	40.5					4.7	4.8
SEMENTINA	1281	A	2	Residenziale	II			60	50	70	65	55.7	45.9					51	41.2					4.7	4.7
SEMENTINA	1282	A	0	Lavorativo	II	x		65	55	70	65	70.9	61.3	5.9	6.3	0.9		66	56.3	1	1.3			4.9	5
SEMENTINA	1282	A	1	Residenziale	II			60	50	70	65	71.5	61.9	11.5	11.9	1.5		66.6	56.9	6.6	6.9			4.9	5
SEMENTINA	1282	A	2	Residenziale	II			60	50	70	65	71.2	61.5	11.2	11.5	1.2		66.3	56.6	6.3	6.6			4.9	4.9
SEMENTINA	1282	A	3	Residenziale	II			60	50	70	65	70.7	61	10.7	11	0.7		65.8	56.1	5.8	6.1			4.9	4.9
SEMENTINA	1282	A	4	Residenziale	II			60	50	70	65	70.2	60.5	10.2	10.5	0.2		65.3	55.6	5.3	5.6			4.9	4.9
SEMENTINA	1283	A	-2	Residenziale	II			60	50	70	65	58.1	48.4					53.2	43.5					4.9	4.9
SEMENTINA	1284	A	0	Residenziale	II			60	50	70	65	72.4	62.7	12.4	12.7	2.4		67.4	57.8	7.4	7.8			5	4.9
SEMENTINA	1284	A	1	Residenziale	II			60	50	70	65	72.1	62.5	12.1	12.5	2.1		67.2	57.5	7.2	7.5			4.9	5
SEMENTINA	1284	A	2	Residenziale	II			60	50	70	65	71.6	62	11.6	12	1.6		66.6	57	6.6	7			5	5
SEMENTINA	1284	A	3	Residenziale	II			60	50	70	65	71	61.3	11	11.3	1		66	56.4	6	6.4			5	4.9
SEMENTINA	1284	A	4	Residenziale	II			60	50	70	65	70.4	60.8	10.4	10.8	0.4		65.4	55.8	5.4	5.8			5	5
SEMENTINA	1286	A	0	Residenziale	II			60	50	70	65	74.1	64.4	14.1	14.4	4.1		69.1	59.5	9.1	9.5			5	4.9
SEMENTINA	1286	A	1	Residenziale	II			60	50	70	65	73.7	64.1	13.7	14.1	3.7		68.7	59.1	8.7	9.1			5	5
SEMENTINA	1287	A	0	Residenziale	II			60	50	70	65	58.2	48.5					53.2	43.6					5	4.9
SEMENTINA	1287	A	1	Residenziale	II			60	50	70	65	58.9	49.2					53.9	44.3					5	4.9

SEZIONE	Mappale	Lettera	Piano	Utilizzo piano	GdS	OIF Art. 42	Correttivo rot./inc.	Situazione prima del risanamento								Situazione dopo il risanamento									
								VLI G	VLI N	VA G	VA N	Lr G	Lr N	Lr>VLI G	Lr>VLI N	Lr>=VA G	Lr>=VA N	Lr G	Lr N	Lr>VLI G	Lr>VLI N	Lr>=VA G	Lr>=VA N	Lr diff G	Lr diff N
SEMENTINA	1288	A	0	Residenziale	II			60	50	70	65	45.1	35.4					40.3	30.6					4.8	4.8
SEMENTINA	1288	A	1	Residenziale	II			60	50	70	65	51.9	42.2					47	37.3					4.9	4.9
SEMENTINA	1288	A	2	Residenziale	II			60	50	70	65	53.4	43.7					48.5	38.8					4.9	4.9
SEMENTINA	1288	B	1	Residenziale	II			60	50	70	65	56.4	46.8					51.5	41.9					4.9	4.9
SEMENTINA	1288	B	2	Residenziale	II			60	50	70	65	57.6	48					52.7	43					4.9	5
SEMENTINA	1289	A	0	Residenziale	II			60	50	70	65	44.3	34.7					39.5	29.9					4.8	4.8
SEMENTINA	1289	A	1	Residenziale	II			60	50	70	65	46.1	36.5					41.3	31.7					4.8	4.8
SEMENTINA	1289	A	2	Residenziale	II			60	50	70	65	50.6	40.9					45.9	36.1					4.7	4.8
SEMENTINA	1290	A	0	Residenziale	II			60	50	70	65	43.6	34					38.8	29.1					4.8	4.9
SEMENTINA	1290	A	1	Residenziale	II			60	50	70	65	45.1	35.5					40.3	30.7					4.8	4.8
SEMENTINA	1290	A	2	Residenziale	II			60	50	70	65	51.6	41.9					46.8	37					4.8	4.9
SEMENTINA	1291	A	0	Residenziale	II			60	50	70	65	54.5	44.9					49.6	39.9					4.9	5
SEMENTINA	1291	A	1	Residenziale	II			60	50	70	65	58.3	48.6					53.3	43.7					5	4.9
SEMENTINA	1291	A	2	Residenziale	II			60	50	70	65	59.5	49.9					54.6	44.9					4.9	5
SEMENTINA	1292	A	0	Residenziale	II			60	50	70	65	44	34.4					39.2	29.5					4.8	4.9
SEMENTINA	1292	A	1	Residenziale	II			60	50	70	65	44.4	34.8					39.6	30					4.8	4.8
SEMENTINA	1293	A	0	Residenziale	II			60	50	70	65	43.7	34.1					38.9	29.2					4.8	4.9
SEMENTINA	1293	A	1	Residenziale	II			60	50	70	65	45.3	35.7					40.5	30.8					4.8	4.9
SEMENTINA	1294	A	1	Residenziale	II			60	50	70	65	60	50.4		0.4			55	45.4					5	5
SEMENTINA	1294	A	2	Residenziale	II			60	50	70	65	60.8	51.2	0.8	1.2			55.8	46.2					5	5
SEMENTINA	1295	A	0	Lavorativo	II	x		65	55	70	65	75.5	65.9	10.5	10.9	5.5	0.9	70.5	60.9	5.5	5.9	0.5		5	5
SEMENTINA	1295	A	1	Residenziale	II			60	50	70	65	74.7	65.1	14.7	15.1	4.7	0.1	69.7	60.1	9.7	10.1			5	5
SEMENTINA	1295	A	2	Residenziale	II			60	50	70	65	73.6	64	13.6	14	3.6		68.6	59	8.6	9			5	5
SEMENTINA	1296	A	0	Lavorativo	II	x		65	55	70	65	75.2	65.6	10.2	10.6	5.2	0.6	70.2	60.6	5.2	5.6	0.2		5	5
SEMENTINA	1296	A	1	Residenziale	II			60	50	70	65	74.6	65	14.6	15	4.6		69.6	60	9.6	10			5	5
SEMENTINA	1296	A	2	Residenziale	II			60	50	70	65	73.5	63.9	13.5	13.9	3.5		68.5	58.9	8.5	8.9			5	5
SEMENTINA	1296	B	0	Lavorativo	II	x		65	55	70	65	74.9	65.3	9.9	10.3	4.9	0.3	69.9	60.3	4.9	5.3			5	5
SEMENTINA	1296	B	1	Lavorativo	II	x		65	55	70	65	74.5	64.9	9.5	9.9	4.5		69.5	59.9	4.5	4.9			5	5
SEMENTINA	1296	C	0	Lavorativo	II	x		65	55	70	65	62.1	52.5					57.1	47.5					5	5
SEMENTINA	1298	A	0	Residenziale	II			60	50	70	65	53.8	44.2					48.8	39.3					5	4.9
SEMENTINA	1298	A	1	Residenziale	II			60	50	70	65	56.4	46.9					51.5	41.9					4.9	5
SEMENTINA	1299	A	1	Residenziale	II			60	50	70	65	56.3	46.7					51.3	41.8					5	4.9
SEMENTINA	1299	A	2	Residenziale	II			60	50	70	65	58.5	48.9					53.5	44					5	4.9
SEMENTINA	1300	A	0	Residenziale	II			60	50	70	65	52	42.4					47	37.5					5	4.9
SEMENTINA	1300	A	1	Residenziale	II			60	50	70	65	55.7	46.2					50.7	41.2					5	5
SEMENTINA	1301	A	0	Residenziale	II			60	50	70	65	51.1	41.6					46.2	36.7					4.9	4.9
SEMENTINA	1301	A	1	Residenziale	II			60	50	70	65	53.8	44.3					48.9	39.4					4.9	4.9
SEMENTINA	1309	A	0	Residenziale	II			60	50	70	65	60.1	50.6	0.1	0.6			55.1	45.6					5	5
SEMENTINA	1309	A	1	Residenziale	II			60	50	70	65	61.4	51.8	1.4	1.8			56.4	46.8					5	5
SEMENTINA	1309	A	2	Residenziale	II			60	50	70	65	62.8	53.2	2.8	3.2			57.8	48.2					5	5
SEMENTINA	1310	A	0	Residenziale	II			60	50	70	65	44	34.4					39.2	29.7					4.8	4.7
SEMENTINA	1310	A	1	Residenziale	II			60	50	70	65	46.5	36.9					41.7	32.1					4.8	4.8
SEMENTINA	1311	A	0	Residenziale	II			60	50	70	65	57.4	47.9					52.4	42.9					5	5
SEMENTINA	1311	A	1	Residenziale	II			60	50	70	65	62.9	53.4	2.9	3.4			57.9	48.4					5	5
SEMENTINA	1312	A	0	Residenziale	II			60	50	70	65	57.1	47.6					52.1	42.6					5	5
SEMENTINA	1312	A	1	Residenziale	II			60	50	70	65	61.7	52.2	1.7	2.2			56.7	47.2					5	5
SEMENTINA	1315	A	0	Residenziale	II			60	50	70	65	53.1	43.6					48.1	38.6					5	5
SEMENTINA	1316	A	0	Residenziale	II			60	50	70	65	50.5	41					45.6	36.1					4.9	4.9
SEMENTINA	1320	A	0	Residenziale	II			60	50	70	65	72.1	62.6	12.1	12.6	2.1		67.1	57.6	7.1	7.6			5	5
SEMENTINA	1320	A	1	Residenziale	II			60	50	70	65	71.8	62.3	11.8	12.3	1.8		66.8	57.3	6.8	7.3			5	5
SEMENTINA	1320	A	2	Residenziale	II			60	50	70	65	71.2	61.7	11.2	11.7	1.2		66.2	56.7	6.2	6.7			5	5
SEMENTINA	1321	A	0	Residenziale	II			60	50	70	65	55.3	45.8					50.3	40.8					5	5
SEMENTINA	1321	A	1	Residenziale	II			60	50	70	65	63.7	54.2	3.7	4.2			58.7	49.2					5	5
SEMENTINA	1322	A	0	Residenziale	II			60	50	70	65	71.4	61.9	11.4	11.9	1.4		66.4	56.9	6.4	6.9			5	5
SEMENTINA	1322	A	1	Residenziale	II			60	50	70	65	71.2	61.7	11.2	11.7	1.2		66.2	56.7	6.2	6.7			5	5

SEZIONE	Mappale	Lettera	Piano	Utilizzo piano	GdS	OIF Art. 42	Correttivo rot./inc.	Situazione prima del risanamento								Situazione dopo il risanamento									
								VLI G	VLI N	VA G	VA N	Lr G	Lr N	Lr>VLI G	Lr>VLI N	Lr>=VA G	Lr>=VA N	Lr G	Lr N	Lr>VLI G	Lr>VLI N	Lr>=VA G	Lr>=VA N	Lr diff G	Lr diff N
SEMENTINA	1323	A	0	Residenziale	II			60	50	70	65	59.5	49.9					54.5	45					5	4.9
SEMENTINA	1323	A	1	Residenziale	II			60	50	70	65	60.7	51.2	0.7	1.2			55.7	46.2					5	5
SEMENTINA	1325	A	0	Residenziale	II			60	50	70	65	56	46.5					51.1	41.6					4.9	4.9
SEMENTINA	1325	A	1	Residenziale	II			60	50	70	65	61.2	51.7	1.2	1.7			56.4	46.8					4.8	4.9
SEMENTINA	1326	A	0	Residenziale	II			60	50	70	65	72.3	62.8	12.3	12.8	2.3		67.4	57.9	7.4	7.9			4.9	4.9
SEMENTINA	1326	A	1	Residenziale	II			60	50	70	65	72.2	62.7	12.2	12.7	2.2		67.2	57.7	7.2	7.7			5	5
SEMENTINA	1326	A	2	Residenziale	II			60	50	70	65	71.6	62.1	11.6	12.1	1.6		66.7	57.2	6.7	7.2			4.9	4.9
SEMENTINA	1326	C	0	Residenziale	II			60	50	70	65	69.9	60.4	9.9	10.4			64.9	55.4	4.9	5.4			5	5
SEMENTINA	1684	A	0	Residenziale	II			60	50	70	65	56.3	46.6					51.4	41.7					4.9	4.9
SEMENTINA	1684	A	1	Residenziale	II			60	50	70	65	56.6	47					51.8	42.1					4.8	4.9
SEMENTINA	1684	A	2	Residenziale	II			60	50	70	65	57	47.3					52.1	42.4					4.9	4.9
SEMENTINA	1690	A	0	Residenziale	II			60	50	70	65	50.9	41.4					46	36.5					4.9	4.9
SEMENTINA	1690	A	1	Residenziale	II			60	50	70	65	56.4	46.9					51.5	41.9					4.9	5
SEMENTINA	1690	A	2	Residenziale	II			60	50	70	65	57	47.4					52.1	42.6					4.9	4.8
SEMENTINA	1691	1	0	Campo libero	II			60	50	70	65	56.4	46.6					51.6	41.8					4.8	4.8
SEMENTINA	1692	A	-1	Residenziale	II			60	50	70	65	55.6	46					50.7	41.1					4.9	4.9
SEMENTINA	1692	A	0	Residenziale	II			60	50	70	65	55.9	46.3					51.1	41.4					4.8	4.9
SEMENTINA	1692	A	1	Residenziale	II			60	50	70	65	56.2	46.5					51.3	41.6					4.9	4.9
SEMENTINA	1696	A	0	Residenziale	II			60	50	70	65	50.8	41.2					45.8	36.3					5	4.9
SEMENTINA	1696	A	1	Residenziale	II			60	50	70	65	54.3	44.7					49.3	39.8					5	4.9
SEMENTINA	1696	A	2	Residenziale	II			60	50	70	65	56.5	46.9					51.6	42					4.9	4.9
SEMENTINA	1697	A	0	Residenziale	II			60	50	70	65	48.4	38.8					43.6	34					4.8	4.8
SEMENTINA	1697	A	1	Residenziale	II			60	50	70	65	55.8	46.3					50.9	41.4					4.9	4.9
SEMENTINA	1697	A	2	Residenziale	II			60	50	70	65	57	47.4					52.1	42.5					4.9	4.9
SEMENTINA	1699	1	0	Campo libero	II			60	50	70	65	56.7	47.1					51.8	42.2					4.9	4.9
SEMENTINA	1700	A	0	Residenziale	II			60	50	70	65	57.6	48					53	43.5					4.6	4.5
SEMENTINA	1700	A	1	Residenziale	II			60	50	70	65	58	48.5					53.5	44					4.5	4.5
SEMENTINA	1721	A	0	Residenziale	II			60	50	70	65	59.3	49.7					54.4	44.8					4.9	4.9
SEMENTINA	1721	A	1	Residenziale	II			60	50	70	65	61.5	51.9	1.5	1.9			56.6	47					4.9	4.9
SEMENTINA	1733	A	1	Residenziale	II			60	50	70	65	54.7	45.1					49.9	40.3					4.8	4.8
SEMENTINA	1733	A	2	Residenziale	II			60	50	70	65	56	46.4					51.1	41.5					4.9	4.9
SEMENTINA	1734	A	1	Residenziale	II			60	50	70	65	53.9	44.2					49.1	39.4					4.8	4.8
SEMENTINA	1734	A	2	Residenziale	II			60	50	70	65	55.9	46.3					51	41.4					4.9	4.9
SEMENTINA	1735	A	1	Residenziale	II			60	50	70	65	56.3	46.7					51.4	41.8					4.9	4.9
SEMENTINA	1735	A	2	Residenziale	II			60	50	70	65	56.8	47.2					51.9	42.3					4.9	4.9
SEMENTINA	1736	A	1	Residenziale	II			60	50	70	65	56.6	47					51.7	42.1					4.9	4.9
SEMENTINA	1736	A	2	Residenziale	II			60	50	70	65	56.8	47.2					51.9	42.3					4.9	4.9
SEMENTINA	1738	A	0	Residenziale	II			60	50	70	65	56.5	46.9					51.6	42					4.9	4.9
SEMENTINA	1738	A	1	Residenziale	II			60	50	70	65	56.9	47.2					51.9	42.3					5	4.9
SEMENTINA	1738	A	2	Residenziale	II			60	50	70	65	57.4	47.8					52.5	42.9					4.9	4.9
SEMENTINA	1739	A	1	Residenziale	II			60	50	70	65	60.6	51	0.6	1			55.6	46					5	5
SEMENTINA	1740	2	0	Campo libero	II			60	50	70	65	70.1	60.5	10.1	10.5	0.1		65.1	55.5	5.1	5.5			5	5
SEMENTINA	1745	1	0	Campo libero	II			60	50	70	65	56.9	47.3					52	42.4					4.9	4.9
SEMENTINA	1753	A	0	Residenziale	II			60	50	70	65	57.5	48					53.2	43.7					4.3	4.3
SEMENTINA	1753	A	1	Residenziale	II			60	50	70	65	58.4	48.9					54	44.5					4.4	4.4
SEMENTINA	1755	A	0	Residenziale	II			60	50	70	65	59.8	50.2		0.2			54.9	45.4					4.9	4.8
SEMENTINA	1768	B	0	Residenziale	II			60	50	70	65	48.8	39.2					44.1	34.4					4.7	4.8
SEMENTINA	1770	D	0	Residenziale	III			65	55	70	65	55.7	46.4					52	42.7					3.7	3.7
SEMENTINA	1771	A	1	Residenziale	II			60	50	70	65	53.6	44					48.6	39					5	5
SEMENTINA	1771	A	2	Residenziale	II			60	50	70	65	55.9	46.3					50.9	41.3					5	5
SEMENTINA	1773	1	0	Campo libero	II			60	50	70	65	52.9	43.3					47.9	38.3					5	5
SEMENTINA	1775	1	0	Campo libero	II			60	50	70	65	54.7	45					49.8	40.1					4.9	4.9
SEMENTINA	1778	A	0	Residenziale	II			60	50	70	65	68.1	58.5	8.1	8.5			63.1	53.5	3.1	3.5			5	5
SEMENTINA	1778	A	1	Residenziale	II			60	50	70	65	68.8	59.2	8.8	9.2			63.8	54.2	3.8	4.2			5	5
SEMENTINA	1793	A	0	Residenziale	II			60	50	70	65	29.8	19.9					26.2	16.2					3.6	3.7

SEZIONE	Mappale	Lettera	Piano	Utilizzo piano	GdS	OIF Art. 42	Correttivo rot./inc.	Situazione prima del risanamento								Situazione dopo il risanamento									
								VLI G	VLI N	VA G	VA N	Lr G	Lr N	Lr>VLI G	Lr>VLI N	Lr>=VA G	Lr>=VA N	Lr G	Lr N	Lr>VLI G	Lr>VLI N	Lr>=VA G	Lr>=VA N	Lr diff G	Lr diff N
SEMENTINA	1793	A	1	Residenziale	II			60	50	70	65	30.2	20.2					26.8	16.8					3.4	3.4
SEMENTINA	1794	A	0	Residenziale	II			60	50	70	65	28.8	18.8					26	16.1					2.8	2.7
SEMENTINA	1794	A	1	Residenziale	II			60	50	70	65	30.2	20.3					28.1	18.4					2.1	1.9
SEMENTINA	1795	A	0	Residenziale	II			60	50	70	65	30.2	20.1					26.7	16.7					3.5	3.4
SEMENTINA	1795	A	1	Residenziale	II			60	50	70	65	31.5	21.5					28.3	18.3					3.2	3.2
SEMENTINA	1796	A	0	Residenziale	II			60	50	70	65	29.6	19.7					27	17.1					2.6	2.6
SEMENTINA	1796	A	1	Residenziale	II			60	50	70	65	30.6	20.5					27.3	17.3					3.3	3.2
SEMENTINA	1815	A	0	Residenziale	II			60	50	70	65	30.5	20.6					28.7	19					1.8	1.6
SEMENTINA	1815	A	1	Residenziale	II			60	50	70	65	33.5	23.8					32.3	22.7					1.2	1.1
SEMENTINA	1819	A	0	Residenziale	II			60	50	70	65	60.9	51.3	0.9	1.3			55.9	46.3					5	5
SEMENTINA	1819	A	1	Residenziale	II			60	50	70	65	61.5	51.9	1.5	1.9			56.5	46.9					5	5
SEMENTINA	1819	A	2	Residenziale	II			60	50	70	65	63.7	54.1	3.7	4.1			58.7	49.1					5	5
SEMENTINA	1827	A	0	Residenziale	II			60	50	70	65	50.5	40.9					45.5	35.9					5	5
SEMENTINA	1827	A	1	Residenziale	II			60	50	70	65	53.1	43.5					48.1	38.5					5	5
SEMENTINA	1828	A	0	Residenziale	II			60	50	70	65	55.9	46.3					50.9	41.3					5	5
SEMENTINA	1828	A	1	Residenziale	II			60	50	70	65	57.9	48.3					52.9	43.3					5	5
SEMENTINA	1835	1	0	Campo libero	II			60	50	70	65	29.6	19.7					26.6	16.7					3	3
SEMENTINA	1836	1	0	Campo libero	II			60	50	70	65	30.3	20.5					28.3	18.5					2	2
SEMENTINA	1837	1	0	Campo libero	II			60	50	70	65	28.5	18.5					25.3	15.2					3.2	3.3
SEMENTINA	1841	1	0	Campo libero	II			60	50	70	65	29.4	19.4					26.6	16.7					2.8	2.7
SEMENTINA	1844	1	0	Campo libero	II			60	50	70	65	54.5	45					49.8	40.2					4.7	4.8
SEMENTINA	1845	1	0	Campo libero	II			60	50	70	65	54.9	45.4					50	40.5					4.9	4.9
SEMENTINA	1849	1	0	Campo libero	II			60	50	70	65	58	48.5					53.3	43.8					4.7	4.7
SEMENTINA	2000	A	0	Residenziale	II			60	50	70	65	50.7	41.1					45.7	36.1					5	5
SEMENTINA	2000	A	1	Residenziale	II			60	50	70	65	59.2	49.6					54.2	44.6					5	5
SEMENTINA	2001	A	0	Residenziale	II			60	50	70	65	55.8	46.2					50.9	41.3					4.9	4.9
SEMENTINA	2001	A	1	Residenziale	II			60	50	70	65	58.2	48.6					53.2	43.6					5	5
SEMENTINA	2002	A	0	Residenziale	II			60	50	70	65	51	41.4					46	36.4					5	5
SEMENTINA	2002	A	1	Residenziale	II			60	50	70	65	56.8	47.2					51.8	42.2					5	5
SEMENTINA	2007	A	0	Residenziale	II			60	50	70	65	50.5	40.4					47.5	37.3					3	3.1
SEMENTINA	2007	A	1	Residenziale	II			60	50	70	65	52.2	42					49.1	39					3.1	3
SEMENTINA	2007	A	2	Residenziale	II			60	50	70	65	54	43.8					50.9	40.8					3.1	3
SEMENTINA	2007	A	3	Residenziale	II			60	50	70	65	57.2	47.1					54.1	44					3.1	3.1
SEMENTINA	2007	A	4	Residenziale	II			60	50	70	65	58.9	48.7					55.9	45.7					3	3
SEMENTINA	2009	A	0	Residenziale	II			60	50	70	65	55.5	45.2					52.5	42.2					3	3
SEMENTINA	2009	A	1	Residenziale	II			60	50	70	65	57.1	46.9					54.1	43.8					3	3.1
SEMENTINA	2014	A	0	Residenziale	II			60	50	70	65	37.5	27.5					35.2	25.3					2.3	2.2
SEMENTINA	2014	A	1	Residenziale	II			60	50	70	65	42.7	32.8					40.2	30.3					2.5	2.5
SEMENTINA	2017	A	0	Residenziale	II			60	50	70	65	65.3	55.1	5.3	5.1			62.3	52.1	2.3	2.1			3	3
SEMENTINA	2017	A	1	Residenziale	II			60	50	70	65	65.4	55.2	5.4	5.2			62.4	52.2	2.4	2.2			3	3
SEMENTINA	2017	A	2	Residenziale	II			60	50	70	65	65.2	55	5.2	5			62.2	52	2.2	2			3	3
SEMENTINA	2028	A	0	Lavorativo	III	x		70	60	70	65	34	24.4					32.9	23.3					1.1	1.1
SEMENTINA	2028	A	1	Lavorativo	III	x		70	60	70	65	34.4	24.7					33.1	23.5					1.3	1.2
SEMENTINA	2040	A	0	Residenziale	II			60	50	70	65	31.2	21.2					27.7	17.7					3.5	3.5
SEMENTINA	2040	A	1	Residenziale	II			60	50	70	65	33.1	23					29.8	19.8					3.3	3.2
SEMENTINA	2045	B	0	Residenziale	II			60	50	70	65	51.8	42.3					46.9	37.3					4.9	5
SEMENTINA	2045	B	1	Residenziale	II			60	50	70	65	53.3	43.8					48.4	38.9					4.9	4.9
SEMENTINA	2045	B	2	Residenziale	II			60	50	70	65	54	44.5					49.2	39.7					4.8	4.8
SEMENTINA	2045	B	3	Residenziale	II			60	50	70	65	55.7	46.2					51.1	41.5					4.6	4.7
SEMENTINA	2045	B	4	Residenziale	II			60	50	70	65	56.6	47					52.1	42.5					4.5	4.5
SEMENTINA	2045	C	1	Residenziale	II			60	50	70	65	56.4	46.7					51.5	41.8					4.9	4.9
SEMENTINA	2045	C	2	Residenziale	II			60	50	70	65	57.7	48					52.8	43.1					4.9	4.9
SEMENTINA	2045	C	3	Residenziale	II			60	50	70	65	58.5	48.8					53.6	43.9					4.9	4.9
SEMENTINA	2045	C	4	Residenziale	II			60	50	70	65	58.8	49.1					53.9	44.2					4.9	4.9
SEMENTINA	2045	C	5	Residenziale	II			60	50	70	65	58.8	49.1					53.9	44.2					4.9	4.9

SEZIONE	Mappale	Lettera	Piano	Utilizzo piano	GdS	OIF Art. 42	Correttivo rot./inc.	VLI G	VLI N	VA G	VA N	Situazione prima del risanamento				Situazione dopo il risanamento									
												Lr G	Lr N	Lr>VLI G	Lr>VLI N	Lr>=VA G	Lr>=VA N	Lr G	Lr N	Lr>VLI G	Lr>VLI N	Lr>=VA G	Lr>=VA N	Lr diff G	Lr diff N
SEMENTINA	2048	A	0	Residenziale	II			60	50	70	65	36.2	26.4					33.8	23.9					2.4	2.5
SEMENTINA	2048	A	1	Residenziale	II			60	50	70	65	39.1	29.3					36.7	26.9					2.4	2.4
SEMENTINA	2049	A	0	Residenziale	II			60	50	70	65	36	26.1					33.6	23.8					2.4	2.3
SEMENTINA	2049	A	1	Residenziale	II			60	50	70	65	38.8	28.9					36.2	26.4					2.6	2.5
SEMENTINA	2050	A	0	Residenziale	II			60	50	70	65	35.3	25.4					33.1	23.3					2.2	2.1
SEMENTINA	2050	A	1	Residenziale	II			60	50	70	65	37.8	28					35.6	25.9					2.2	2.1
SEMENTINA	2061	B	0	Residenziale	II			60	50	70	65	29.1	19.2					26.9	17.1					2.2	2.1
SEMENTINA	2061	B	1	Residenziale	II			60	50	70	65	30.7	21					29.2	19.5					1.5	1.5
SEMENTINA	2062	A	0	Residenziale	II			60	50	70	65	46.7	37.1					41.8	32.2					4.9	4.9
SEMENTINA	2062	A	1	Residenziale	II			60	50	70	65	54.1	44.6					49.1	39.6					5	5
SEMENTINA	2065	A	0	Residenziale	II			60	50	70	65	51.4	41.9					46.4	36.9					5	5
SEMENTINA	2065	A	1	Residenziale	II			60	50	70	65	55.7	46.2					50.7	41.2					5	5
SEMENTINA	2068	A	0	Residenziale	II			60	50	70	65	30.4	20.6					28.8	19.1					1.6	1.5
SEMENTINA	2068	A	1	Residenziale	II			60	50	70	65	33.2	23.5					32.4	22.8					0.8	0.7

**A.3 - Edifici in relazione ai quali sono richieste le facilitazioni
(Comune di Bellinzona)**

Allegato 3**Edifici in relazione ai quali sono richieste le facilitazioni - COMUNE DI BELLINZONA**

Sezione	Mappale	Lettera	Tipo	Superamento VLI	Superamento VLI	Raggiungimento / Superamento VA	Raggiungimento / Superamento VA
				Giorno	Notte	Giorno	Notte
BELLINZONA	151		Fondo libero	SI	SI	NO	NO
BELLINZONA	165	A	Edificio	SI	SI	NO	NO
BELLINZONA	177	G	Edificio	SI	SI	NO	NO
BELLINZONA	192	A	Edificio	SI	SI	NO	NO
BELLINZONA	205	A	Edificio	SI	NO	NO	NO
BELLINZONA	206	A	Edificio	SI	NO	NO	NO
BELLINZONA	217	E	Edificio	SI	SI	NO	NO
BELLINZONA	219	B	Edificio	SI	SI	NO	NO
BELLINZONA	231	A	Edificio	SI	SI	NO	NO
BELLINZONA	232	A	Edificio	SI	SI	NO	NO
BELLINZONA	234	A	Edificio	SI	SI	NO	NO
BELLINZONA	235	A	Edificio	SI	SI	NO	NO
BELLINZONA	238		Fondo libero	SI	SI	NO	NO
BELLINZONA	243	A	Edificio	SI	SI	NO	NO
BELLINZONA	249	A	Edificio	SI	SI	SI	NO
BELLINZONA	251	A	Edificio	SI	SI	SI	NO
BELLINZONA	252	A	Edificio	SI	SI	SI	NO
BELLINZONA	252	I	Edificio	SI	SI	SI	NO
BELLINZONA	252	L	Edificio	SI	SI	SI	NO
BELLINZONA	253	A	Edificio	SI	SI	NO	NO
BELLINZONA	254	A	Edificio	SI	SI	SI	NO
BELLINZONA	256	A	Edificio	SI	SI	SI	NO
BELLINZONA	257	A	Edificio	SI	SI	NO	NO
BELLINZONA	266	A	Edificio	SI	SI	SI	NO
BELLINZONA	270	A	Edificio	SI	SI	NO	NO
BELLINZONA	276	A	Edificio	SI	SI	NO	NO
BELLINZONA	281	A	Edificio	SI	SI	NO	NO
BELLINZONA	291	A	Edificio	SI	SI	NO	NO
BELLINZONA	292	A	Edificio	SI	SI	NO	NO
BELLINZONA	295	A	Edificio	SI	SI	NO	NO
BELLINZONA	308	A	Edificio	SI	SI	SI	NO
BELLINZONA	318	A	Edificio	SI	SI	NO	NO
BELLINZONA	319	A	Edificio	SI	SI	NO	NO
BELLINZONA	320	A	Edificio	SI	SI	NO	NO
BELLINZONA	321	A	Edificio	SI	SI	NO	NO
BELLINZONA	322	D	Edificio	SI	SI	NO	NO
BELLINZONA	324	A	Edificio	SI	SI	SI	NO
BELLINZONA	326	A	Edificio	SI	SI	NO	NO
BELLINZONA	328	A	Edificio	SI	SI	NO	NO
BELLINZONA	331	A	Edificio	SI	SI	NO	NO
BELLINZONA	332	A	Edificio	SI	SI	SI	NO
BELLINZONA	337	A	Edificio	SI	SI	NO	NO
BELLINZONA	348	A	Edificio	SI	SI	NO	NO
BELLINZONA	356	A	Edificio	SI	SI	NO	NO
BELLINZONA	362	A	Edificio	SI	SI	NO	NO
BELLINZONA	365	C	Edificio	SI	SI	NO	NO
BELLINZONA	366	A	Edificio	SI	SI	NO	NO
BELLINZONA	367	A	Edificio	SI	SI	NO	NO
BELLINZONA	421		Fondo libero	SI	SI	NO	NO
BELLINZONA	423	A	Edificio	SI	SI	NO	NO

Sezione	Mappale	Lettera	Tipo	Superamento VLI	Superamento VLI	Raggiungimento / Superamento VA	Raggiungimento / Superamento VA
				Giorno	Notte	Giorno	Notte
BELLINZONA	515	A	Edificio	SI	SI	SI	NO
BELLINZONA	524	A	Edificio	SI	SI	SI	NO
BELLINZONA	526	B	Edificio	SI	SI	NO	NO
BELLINZONA	533	A	Edificio	SI	SI	NO	NO
BELLINZONA	534	A	Edificio	SI	SI	NO	NO
BELLINZONA	534	F	Edificio	SI	SI	NO	NO
BELLINZONA	538	A	Edificio	SI	SI	NO	NO
BELLINZONA	539	A	Edificio	SI	SI	NO	NO
BELLINZONA	546	A	Edificio	SI	SI	NO	NO
BELLINZONA	547	A	Edificio	SI	SI	SI	NO
BELLINZONA	581	A	Edificio	SI	SI	NO	NO
BELLINZONA	581	B	Edificio	SI	SI	NO	NO
BELLINZONA	581	C	Edificio	SI	SI	NO	NO
BELLINZONA	581	G	Edificio	SI	SI	NO	NO
BELLINZONA	621	B	Edificio	SI	NO	NO	NO
BELLINZONA	624	A	Edificio	SI	SI	NO	NO
BELLINZONA	625	A	Edificio	SI	SI	NO	NO
BELLINZONA	626	A	Edificio	SI	SI	NO	NO
BELLINZONA	626	B	Edificio	SI	SI	NO	NO
BELLINZONA	627	A	Edificio	SI	SI	NO	NO
BELLINZONA	627	B	Edificio	SI	SI	NO	NO
BELLINZONA	628	A	Edificio	SI	SI	NO	NO
BELLINZONA	628	B	Edificio	SI	SI	NO	NO
BELLINZONA	629	B	Edificio	SI	SI	NO	NO
BELLINZONA	630	A	Edificio	SI	SI	NO	NO
BELLINZONA	630	B	Edificio	SI	SI	NO	NO
BELLINZONA	631	A	Edificio	SI	SI	NO	NO
BELLINZONA	631	B	Edificio	SI	SI	NO	NO
BELLINZONA	632	A	Edificio	SI	SI	NO	NO
BELLINZONA	632	B	Edificio	SI	SI	NO	NO
BELLINZONA	633	A	Edificio	SI	SI	NO	NO
BELLINZONA	633	B	Edificio	SI	SI	NO	NO
BELLINZONA	641	A	Edificio	SI	NO	NO	NO
BELLINZONA	643	A	Edificio	SI	SI	NO	NO
BELLINZONA	647	A	Edificio	SI	NO	NO	NO
BELLINZONA	648	A	Edificio	SI	NO	NO	NO
BELLINZONA	654	A	Edificio	SI	NO	NO	NO
BELLINZONA	676	A	Edificio	SI	SI	SI	NO
BELLINZONA	676	B	Edificio	SI	SI	SI	NO
BELLINZONA	677	A	Edificio	SI	SI	SI	NO
BELLINZONA	678	A	Edificio	SI	SI	SI	NO
BELLINZONA	683	A	Edificio	SI	SI	NO	NO
BELLINZONA	690	A	Edificio	SI	SI	NO	NO
BELLINZONA	691	A	Edificio	SI	SI	NO	NO
BELLINZONA	694	A	Edificio	SI	SI	NO	NO
BELLINZONA	697	A	Edificio	SI	SI	NO	NO
BELLINZONA	698	A	Edificio	SI	SI	NO	NO
BELLINZONA	700		Fondo libero	SI	SI	NO	NO
BELLINZONA	701		Fondo libero	SI	SI	NO	NO
BELLINZONA	704	A	Edificio	SI	SI	NO	NO
BELLINZONA	704	B	Edificio	SI	SI	NO	NO
BELLINZONA	704	C	Edificio	SI	SI	NO	NO
BELLINZONA	704	F	Edificio	SI	SI	NO	NO
BELLINZONA	705	A	Edificio	SI	SI	SI	NO

Sezione	Mappale	Lettera	Tipo	Superamento VLI	Superamento VLI	Raggiungimento / Superamento VA	Raggiungimento / Superamento VA
				Giorno	Notte	Giorno	Notte
BELLINZONA	720	A	Edificio	SI	SI	NO	NO
BELLINZONA	721	G	Edificio	SI	SI	NO	NO
BELLINZONA	727	A	Edificio	SI	SI	NO	NO
BELLINZONA	729	A	Edificio	SI	SI	NO	NO
BELLINZONA	746		Fondo libero	SI	SI	NO	NO
BELLINZONA	748	C	Edificio	SI	SI	NO	NO
BELLINZONA	750	A	Edificio	SI	SI	NO	NO
BELLINZONA	755	A	Edificio	SI	SI	NO	NO
BELLINZONA	756	A	Edificio	SI	SI	NO	NO
BELLINZONA	774		Fondo libero	SI	SI	NO	NO
BELLINZONA	775	A	Edificio	SI	SI	NO	NO
BELLINZONA	786	A	Edificio	SI	SI	NO	NO
BELLINZONA	792	A	Edificio	SI	SI	NO	NO
BELLINZONA	793	A	Edificio	SI	SI	NO	NO
BELLINZONA	794	A	Edificio	SI	SI	NO	NO
BELLINZONA	861	A	Edificio	SI	SI	NO	NO
BELLINZONA	864	A	Edificio	SI	SI	NO	NO
BELLINZONA	865	A	Edificio	SI	SI	NO	NO
BELLINZONA	866	A	Edificio	SI	SI	NO	NO
BELLINZONA	868	A	Edificio	NO	SI	NO	NO
BELLINZONA	869	A	Edificio	SI	SI	NO	NO
BELLINZONA	880	A	Edificio	SI	SI	NO	NO
BELLINZONA	886	A	Edificio	SI	SI	NO	NO
BELLINZONA	890	A	Edificio	SI	SI	NO	NO
BELLINZONA	894	A	Edificio	SI	SI	NO	NO
BELLINZONA	895	A	Edificio	SI	NO	NO	NO
BELLINZONA	896	A	Edificio	SI	SI	NO	NO
BELLINZONA	906	A	Edificio	SI	SI	NO	NO
BELLINZONA	909	A	Edificio	SI	SI	NO	NO
BELLINZONA	924	D	Edificio	SI	NO	NO	NO
BELLINZONA	925	A	Edificio	SI	NO	NO	NO
BELLINZONA	926	A	Edificio	SI	NO	NO	NO
BELLINZONA	931	A	Edificio	SI	SI	SI	NO
BELLINZONA	931	B	Edificio	SI	SI	SI	NO
BELLINZONA	937	A	Edificio	SI	SI	NO	NO
BELLINZONA	937	D	Edificio	SI	SI	NO	NO
BELLINZONA	939	A	Edificio	SI	SI	NO	NO
BELLINZONA	940	A	Edificio	SI	SI	NO	NO
BELLINZONA	942	A	Edificio	SI	SI	NO	NO
BELLINZONA	943	A	Edificio	SI	NO	NO	NO
BELLINZONA	956	A	Edificio	SI	SI	NO	NO
BELLINZONA	957	A	Edificio	SI	SI	NO	NO
BELLINZONA	958	A	Edificio	SI	SI	NO	NO
BELLINZONA	959	A	Edificio	SI	SI	NO	NO
BELLINZONA	968	A	Edificio	SI	NO	NO	NO
BELLINZONA	968	B	Edificio	SI	NO	NO	NO
BELLINZONA	970	A	Edificio	SI	NO	NO	NO
BELLINZONA	979	C	Edificio	SI	SI	NO	NO
BELLINZONA	983	A	Edificio	SI	NO	NO	NO
BELLINZONA	984	A	Edificio	SI	SI	NO	NO
BELLINZONA	1007	A	Edificio	SI	SI	SI	NO
BELLINZONA	1007	C	Edificio	SI	SI	SI	NO
BELLINZONA	1008	A	Edificio	SI	SI	SI	NO
BELLINZONA	1008	B	Edificio	SI	SI	SI	NO

Sezione	Mappale	Lettera	Tipo	Superamento VLI	Superamento VLI	Raggiungimento / Superamento VA	Raggiungimento / Superamento VA
				Giorno	Notte	Giorno	Notte
BELLINZONA	1009	A	Edificio	SI	SI	SI	NO
BELLINZONA	1010	A	Edificio	SI	SI	SI	NO
BELLINZONA	1012	A	Edificio	SI	SI	SI	NO
BELLINZONA	1014	A	Edificio	SI	SI	SI	NO
BELLINZONA	1015	A	Edificio	SI	SI	NO	NO
BELLINZONA	1016	A	Edificio	SI	SI	NO	NO
BELLINZONA	1022	A	Edificio	SI	SI	SI	NO
BELLINZONA	1023	A	Edificio	SI	SI	SI	NO
BELLINZONA	1024	A	Edificio	SI	NO	NO	NO
BELLINZONA	1040	A	Edificio	SI	SI	NO	NO
BELLINZONA	1040	B	Edificio	SI	SI	NO	NO
BELLINZONA	1046	A	Edificio	SI	SI	NO	NO
BELLINZONA	1048	A	Edificio	SI	NO	NO	NO
BELLINZONA	1055	A	Edificio	SI	SI	SI	NO
BELLINZONA	1055	B	Edificio	SI	SI	NO	NO
BELLINZONA	1056	A	Edificio	NO	SI	NO	NO
BELLINZONA	1059	A	Edificio	SI	SI	NO	NO
BELLINZONA	1061	A	Edificio	SI	SI	NO	NO
BELLINZONA	1062	A	Edificio	SI	SI	NO	NO
BELLINZONA	1064	A	Edificio	SI	SI	NO	NO
BELLINZONA	1064	B	Edificio	SI	SI	NO	NO
BELLINZONA	1110	A	Edificio	SI	SI	NO	NO
BELLINZONA	1116	A	Edificio	SI	SI	NO	NO
BELLINZONA	1116	B	Edificio	SI	SI	NO	NO
BELLINZONA	1118	A	Edificio	SI	SI	NO	NO
BELLINZONA	1118	C	Edificio	SI	SI	NO	NO
BELLINZONA	1121	A	Edificio	SI	SI	NO	NO
BELLINZONA	1121	D	Edificio	SI	SI	NO	NO
BELLINZONA	1141	A	Edificio	NO	SI	NO	NO
BELLINZONA	1142	A	Edificio	SI	SI	NO	NO
BELLINZONA	1179	A	Edificio	NO	SI	NO	NO
BELLINZONA	1180	A	Edificio	SI	SI	NO	NO
BELLINZONA	1190	A	Edificio	SI	NO	NO	NO
BELLINZONA	1192	A	Edificio	SI	NO	NO	NO
BELLINZONA	1203	A	Edificio	SI	SI	NO	NO
BELLINZONA	1203	C	Edificio	SI	SI	NO	NO
BELLINZONA	1378	A	Edificio	SI	NO	NO	NO
BELLINZONA	1390	A	Edificio	SI	NO	NO	NO
BELLINZONA	1391	A	Edificio	SI	NO	NO	NO
BELLINZONA	1418	A	Edificio	SI	SI	SI	NO
BELLINZONA	1419	A	Edificio	SI	SI	NO	NO
BELLINZONA	1429	A	Edificio	SI	SI	NO	NO
BELLINZONA	1431	R	Edificio	SI	SI	NO	NO
BELLINZONA	1431	S	Edificio	SI	SI	SI	NO
BELLINZONA	1431	T	Edificio	SI	SI	SI	NO
BELLINZONA	1433	A	Edificio	SI	NO	NO	NO
BELLINZONA	1440	A	Edificio	SI	SI	NO	NO
BELLINZONA	1473		Fondo libero	SI	SI	NO	NO
BELLINZONA	1475	C	Edificio	SI	SI	NO	NO
BELLINZONA	1494	A	Edificio	SI	NO	NO	NO
BELLINZONA	1520	D	Edificio	SI	NO	NO	NO
BELLINZONA	1679	A	Edificio	SI	NO	NO	NO
BELLINZONA	1806	E	Edificio	SI	NO	NO	NO
BELLINZONA	1831	A	Edificio	SI	NO	NO	NO

Sezione	Mappale	Lettera	Tipo	Superamento VLI	Superamento VLI	Raggiungimento / Superamento VA	Raggiungimento / Superamento VA
				Giorno	Notte	Giorno	Notte
BELLINZONA	2582	B	Edificio	SI	NO	NO	NO
BELLINZONA	2588	A	Edificio	SI	SI	NO	NO
BELLINZONA	2598	A	Edificio	SI	SI	NO	NO
BELLINZONA	2598	B	Edificio	NO	SI	NO	NO
BELLINZONA	2613	A	Edificio	SI	SI	NO	NO
BELLINZONA	2661		Fondo libero	SI	SI	NO	NO
BELLINZONA	2664		Fondo libero	SI	SI	NO	NO
BELLINZONA	2670	C	Edificio	SI	SI	NO	NO
BELLINZONA	2674	A	Edificio	SI	SI	NO	NO
BELLINZONA	2690	A	Edificio	SI	SI	NO	NO
BELLINZONA	2708	A	Edificio	SI	SI	NO	NO
BELLINZONA	2713	A	Edificio	SI	SI	NO	NO
BELLINZONA	2713	B	Edificio	SI	SI	SI	NO
BELLINZONA	2714	A	Edificio	SI	SI	NO	NO
BELLINZONA	2722	A	Edificio	NO	SI	NO	NO
BELLINZONA	2724	A	Edificio	SI	SI	NO	NO
BELLINZONA	2737	A	Edificio	SI	SI	NO	NO
BELLINZONA	2746	A	Edificio	SI	SI	NO	NO
BELLINZONA	2748	A	Edificio	SI	SI	NO	NO
BELLINZONA	2767	A	Edificio	SI	SI	NO	NO
BELLINZONA	2767	E	Edificio	NO	SI	NO	NO
BELLINZONA	2784	A	Edificio	SI	SI	NO	NO
BELLINZONA	2785	A	Edificio	SI	SI	NO	NO
BELLINZONA	2789	A	Edificio	SI	SI	NO	NO
BELLINZONA	2799	A	Edificio	SI	SI	NO	NO
BELLINZONA	2818	F	Edificio	SI	SI	NO	NO
BELLINZONA	2822	A	Edificio	SI	SI	NO	NO
BELLINZONA	2842	A	Edificio	SI	SI	NO	NO
BELLINZONA	2859	A	Edificio	SI	SI	NO	NO
BELLINZONA	2859	G	Edificio	SI	SI	SI	NO
BELLINZONA	2862	A	Edificio	SI	SI	NO	NO
BELLINZONA	2885	A	Edificio	SI	SI	NO	NO
BELLINZONA	2897	A	Edificio	SI	SI	NO	NO
BELLINZONA	2898	A	Edificio	SI	SI	SI	NO
BELLINZONA	2905	A	Edificio	SI	SI	NO	NO
BELLINZONA	2930	D	Edificio	SI	SI	NO	NO
BELLINZONA	2945	A	Edificio	SI	NO	NO	NO
BELLINZONA	2948	A	Edificio	SI	SI	NO	NO
BELLINZONA	2963	A	Edificio	SI	SI	NO	NO
BELLINZONA	2988	A	Edificio	SI	SI	SI	NO
BELLINZONA	2989	A	Edificio	SI	SI	NO	NO
BELLINZONA	3038		Fondo libero	SI	SI	NO	NO
BELLINZONA	3043	A	Edificio	NO	SI	NO	NO
BELLINZONA	3051	A	Edificio	SI	SI	NO	NO
BELLINZONA	3075	A	Edificio	SI	SI	NO	NO
BELLINZONA	3079		Fondo libero	SI	SI	NO	NO
BELLINZONA	3081	A	Edificio	SI	SI	NO	NO
BELLINZONA	3082	A	Edificio	SI	SI	NO	NO
BELLINZONA	3118	A	Edificio	SI	SI	NO	NO
BELLINZONA	3131	A	Edificio	SI	SI	NO	NO
BELLINZONA	3137	D	Edificio	SI	SI	NO	NO
BELLINZONA	3155	A	Edificio	SI	SI	NO	NO
BELLINZONA	3156	A	Edificio	SI	SI	NO	NO
BELLINZONA	3174	A	Edificio	SI	SI	NO	NO

Sezione	Mappale	Lettera	Tipo	Superamento VLI	Superamento VLI	Raggiungimento / Superamento VA	Raggiungimento / Superamento VA
				Giorno	Notte	Giorno	Notte
BELLINZONA	3175	A	Edificio	SI	SI	NO	NO
BELLINZONA	3176	A	Edificio	SI	SI	NO	NO
BELLINZONA	3177	A	Edificio	SI	SI	NO	NO
BELLINZONA	3184	A	Edificio	SI	SI	NO	NO
BELLINZONA	3203	A	Edificio	SI	SI	NO	NO
BELLINZONA	3212		Fondo libero	SI	SI	NO	NO
BELLINZONA	3217	A	Edificio	SI	SI	NO	NO
BELLINZONA	3220	A	Edificio	SI	SI	NO	NO
BELLINZONA	3228	A	Edificio	SI	SI	NO	NO
BELLINZONA	3230		Fondo libero	SI	SI	NO	NO
BELLINZONA	3231	A	Edificio	SI	SI	NO	NO
BELLINZONA	3233	B	Edificio	SI	SI	NO	NO
BELLINZONA	3241	A	Edificio	SI	SI	NO	NO
BELLINZONA	3242	A	Edificio	SI	SI	NO	NO
BELLINZONA	3242	B	Edificio	SI	SI	NO	NO
BELLINZONA	3243	A	Edificio	SI	SI	NO	NO
BELLINZONA	3243	B	Edificio	SI	SI	NO	NO
BELLINZONA	3244	A	Edificio	SI	SI	NO	NO
BELLINZONA	3278	A	Edificio	SI	SI	NO	NO
BELLINZONA	3295	D	Edificio	SI	SI	NO	NO
BELLINZONA	3306	A	Edificio	SI	SI	NO	NO
BELLINZONA	3308	A	Edificio	SI	SI	NO	NO
BELLINZONA	3313	A	Edificio	SI	SI	NO	NO
BELLINZONA	3313	C	Edificio	SI	SI	NO	NO
BELLINZONA	3319	A	Edificio	SI	SI	NO	NO
BELLINZONA	3321	A	Edificio	SI	SI	NO	NO
BELLINZONA	3323	A	Edificio	SI	SI	NO	NO
BELLINZONA	3325	A	Edificio	SI	SI	NO	NO
BELLINZONA	3328		Fondo libero	SI	SI	NO	NO
BELLINZONA	3342	A	Edificio	SI	SI	NO	NO
BELLINZONA	3357	A	Edificio	SI	SI	NO	NO
BELLINZONA	3361	A	Edificio	SI	SI	NO	NO
BELLINZONA	3369	A	Edificio	SI	SI	NO	NO
BELLINZONA	3370	A	Edificio	SI	SI	NO	NO
BELLINZONA	3425	A	Edificio	SI	SI	NO	NO
BELLINZONA	3426	A	Edificio	SI	SI	NO	NO
BELLINZONA	3427	A	Edificio	SI	SI	NO	NO
BELLINZONA	3427	B	Edificio	SI	SI	NO	NO
BELLINZONA	3438		Fondo libero	SI	SI	NO	NO
BELLINZONA	3439	A	Edificio	SI	SI	NO	NO
BELLINZONA	3439	C	Edificio	SI	SI	NO	NO
BELLINZONA	3451	A	Edificio	SI	SI	NO	NO
BELLINZONA	3451	C	Edificio	SI	NO	NO	NO
BELLINZONA	3454		Fondo libero	SI	SI	NO	NO
BELLINZONA	3455		Fondo libero	SI	SI	NO	NO
BELLINZONA	3456		Fondo libero	SI	SI	NO	NO
BELLINZONA	3460		Fondo libero	SI	SI	NO	NO
BELLINZONA	3461	A	Edificio	SI	SI	NO	NO
BELLINZONA	3463		Fondo libero	SI	SI	NO	NO
BELLINZONA	3467	A	Edificio	SI	SI	NO	NO
BELLINZONA	3472		Fondo libero	SI	SI	NO	NO
BELLINZONA	3476	A	Edificio	SI	SI	NO	NO
BELLINZONA	3479	A	Edificio	SI	SI	NO	NO
BELLINZONA	3483	A	Edificio	SI	SI	NO	NO

Sezione	Mappale	Lettera	Tipo	Superamento VLI	Superamento VLI	Raggiungimento / Superamento VA	Raggiungimento / Superamento VA
				Giorno	Notte	Giorno	Notte
BELLINZONA	3487	A	Edificio	SI	SI	NO	NO
BELLINZONA	3513	C	Edificio	SI	SI	NO	NO
BELLINZONA	3521	A	Edificio	NO	SI	NO	NO
BELLINZONA	3524	A	Edificio	SI	SI	NO	NO
BELLINZONA	3525	A	Edificio	SI	SI	NO	NO
BELLINZONA	3530		Fondo libero	SI	SI	NO	NO
BELLINZONA	3532		Fondo libero	SI	SI	NO	NO
BELLINZONA	3533	A	Edificio	SI	SI	NO	NO
BELLINZONA	3533	F	Edificio	SI	SI	NO	NO
BELLINZONA	3538	A	Edificio	SI	SI	NO	NO
BELLINZONA	3553	A	Edificio	SI	SI	NO	NO
BELLINZONA	3553	D	Edificio	SI	SI	NO	NO
BELLINZONA	3553	E	Edificio	SI	SI	NO	NO
BELLINZONA	3557	A	Edificio	SI	SI	NO	NO
BELLINZONA	3565	A	Edificio	SI	NO	NO	NO
BELLINZONA	3567	A	Edificio	SI	SI	NO	NO
BELLINZONA	3568		Fondo libero	NO	SI	NO	NO
BELLINZONA	3569	A	Edificio	SI	SI	NO	NO
BELLINZONA	3574	A	Edificio	SI	SI	NO	NO
BELLINZONA	3575	A	Edificio	SI	SI	NO	NO
BELLINZONA	3579	A	Edificio	SI	SI	NO	NO
BELLINZONA	3585	A	Edificio	SI	SI	NO	NO
BELLINZONA	3586	A	Edificio	SI	SI	NO	NO
BELLINZONA	3589	G	Edificio	SI	SI	NO	NO
BELLINZONA	3596	A	Edificio	SI	SI	NO	NO
BELLINZONA	3605	A	Edificio	SI	SI	NO	NO
BELLINZONA	3615	C	Edificio	SI	SI	NO	NO
BELLINZONA	3630	A	Edificio	SI	SI	NO	NO
BELLINZONA	3648	A	Edificio	SI	SI	NO	NO
BELLINZONA	3649	A	Edificio	SI	SI	NO	NO
BELLINZONA	3652	A	Edificio	SI	SI	NO	NO
BELLINZONA	3653	A	Edificio	SI	SI	SI	NO
BELLINZONA	3654	A	Edificio	SI	SI	SI	NO
BELLINZONA	3655	A	Edificio	SI	NO	NO	NO
BELLINZONA	3669	A	Edificio	SI	NO	NO	NO
BELLINZONA	3673	A	Edificio	SI	NO	NO	NO
BELLINZONA	3681	C	Edificio	SI	SI	NO	NO
BELLINZONA	3681	E	Edificio	SI	SI	NO	NO
BELLINZONA	3681	G	Edificio	SI	SI	NO	NO
BELLINZONA	3684	B	Edificio	NO	SI	NO	NO
BELLINZONA	3707	A	Edificio	SI	SI	NO	NO
BELLINZONA	3750	C	Edificio	SI	SI	NO	NO
BELLINZONA	3751	A	Edificio	SI	NO	NO	NO
BELLINZONA	3752	C	Edificio	SI	SI	NO	NO
BELLINZONA	3755	B	Edificio	SI	NO	NO	NO
BELLINZONA	3765	A	Edificio	SI	SI	NO	NO
BELLINZONA	3766	A	Edificio	SI	SI	NO	NO
BELLINZONA	3786	A	Edificio	SI	SI	NO	NO
BELLINZONA	3787	A	Edificio	SI	SI	NO	NO
BELLINZONA	3793	A	Edificio	SI	NO	NO	NO
BELLINZONA	3800	A	Edificio	SI	SI	NO	NO
BELLINZONA	3804	A	Edificio	SI	SI	NO	NO
BELLINZONA	3806	A	Edificio	SI	SI	NO	NO
BELLINZONA	3808	A	Edificio	SI	SI	NO	NO

Sezione	Mappale	Lettera	Tipo	Superamento VLI	Superamento VLI	Raggiungimento / Superamento VA	Raggiungimento / Superamento VA
				Giorno	Notte	Giorno	Notte
BELLINZONA	3809	A	Edificio	SI	SI	NO	NO
BELLINZONA	3814	A	Edificio	SI	SI	NO	NO
BELLINZONA	3816	C	Edificio	NO	SI	NO	NO
BELLINZONA	3822	A	Edificio	SI	SI	NO	NO
BELLINZONA	3823	A	Edificio	SI	SI	NO	NO
BELLINZONA	3836	A	Edificio	SI	SI	NO	NO
BELLINZONA	3837	A	Edificio	SI	SI	NO	NO
BELLINZONA	3840	A	Edificio	SI	SI	NO	NO
BELLINZONA	3857	A	Edificio	SI	SI	NO	NO
BELLINZONA	3858	A	Edificio	SI	SI	NO	NO
BELLINZONA	3865	A	Edificio	SI	SI	NO	NO
BELLINZONA	3866	A	Edificio	SI	NO	NO	NO
BELLINZONA	3881	A	Edificio	SI	SI	NO	NO
BELLINZONA	3892	A	Edificio	SI	SI	NO	NO
BELLINZONA	3900	A	Edificio	SI	SI	NO	NO
BELLINZONA	3904		Fondo libero	SI	SI	NO	NO
BELLINZONA	3911	C	Edificio	SI	SI	NO	NO
BELLINZONA	3924	A	Edificio	NO	SI	NO	NO
BELLINZONA	3925	A	Edificio	SI	SI	NO	NO
BELLINZONA	3958	A	Edificio	SI	SI	NO	NO
BELLINZONA	3975	A	Edificio	SI	SI	NO	NO
BELLINZONA	3996	A	Edificio	SI	SI	NO	NO
BELLINZONA	3997	A	Edificio	SI	SI	NO	NO
BELLINZONA	3998	A	Edificio	SI	SI	SI	NO
BELLINZONA	4010	A	Edificio	SI	SI	NO	NO
BELLINZONA	4023	A	Edificio	SI	SI	NO	NO
BELLINZONA	4023	D	Edificio	SI	SI	NO	NO
BELLINZONA	4023	E	Edificio	SI	SI	NO	NO
BELLINZONA	4023	F	Edificio	SI	SI	NO	NO
BELLINZONA	4023	G	Edificio	SI	SI	NO	NO
BELLINZONA	4055	A	Edificio	SI	SI	NO	NO
BELLINZONA	4065	B	Edificio	NO	SI	NO	NO
BELLINZONA	4119		Fondo libero	SI	SI	NO	NO
BELLINZONA	4138	A	Edificio	SI	NO	NO	NO
BELLINZONA	4163	C	Edificio	SI	SI	NO	NO
BELLINZONA	4178	A	Edificio	SI	SI	NO	NO
BELLINZONA	4190	A	Edificio	SI	SI	NO	NO
BELLINZONA	4191	A	Edificio	SI	NO	NO	NO
BELLINZONA	4206	A	Edificio	SI	SI	NO	NO
BELLINZONA	4206	D	Edificio	SI	SI	NO	NO
BELLINZONA	4219		Fondo libero	SI	SI	NO	NO
BELLINZONA	4226	A	Edificio	SI	SI	NO	NO
BELLINZONA	4247	C	Edificio	SI	SI	NO	NO
BELLINZONA	4260	A	Edificio	SI	NO	NO	NO
BELLINZONA	4261	A	Edificio	SI	SI	NO	NO
BELLINZONA	4267	A	Edificio	SI	SI	NO	NO
BELLINZONA	4274	A	Edificio	SI	SI	NO	NO
BELLINZONA	4275	B	Edificio	SI	SI	NO	NO
BELLINZONA	4279	A	Edificio	SI	SI	NO	NO
BELLINZONA	4286	A	Edificio	SI	SI	NO	NO
BELLINZONA	4327	A	Edificio	SI	SI	NO	NO
BELLINZONA	4328	A	Edificio	SI	SI	NO	NO
BELLINZONA	4330		Fondo libero	SI	SI	NO	NO
BELLINZONA	4335		Fondo libero	SI	SI	NO	NO

Sezione	Mappale	Lettera	Tipo	Superamento VLI	Superamento VLI	Raggiungimento / Superamento VA	Raggiungimento / Superamento VA
				Giorno	Notte	Giorno	Notte
BELLINZONA	4338	A	Edificio	SI	SI	NO	NO
BELLINZONA	4338	B	Edificio	SI	SI	NO	NO
BELLINZONA	4339		Fondo libero	SI	SI	NO	NO
BELLINZONA	4343	A	Edificio	SI	SI	NO	NO
BELLINZONA	4344	A	Edificio	SI	NO	NO	NO
BELLINZONA	4357	A	Edificio	SI	SI	NO	NO
BELLINZONA	4361	A	Edificio	SI	SI	NO	NO
BELLINZONA	4400	A	Edificio	SI	SI	NO	NO
BELLINZONA	4404		Fondo libero	SI	SI	NO	NO
BELLINZONA	4409	F	Edificio	SI	SI	NO	NO
BELLINZONA	4422	A	Edificio	SI	SI	NO	NO
BELLINZONA	4426	A	Edificio	SI	SI	NO	NO
BELLINZONA	4427	A	Edificio	SI	SI	NO	NO
BELLINZONA	4431	A	Edificio	SI	SI	NO	NO
BELLINZONA	4432	A	Edificio	SI	SI	NO	NO
BELLINZONA	4438		Fondo libero	SI	SI	NO	NO
BELLINZONA	4439	A	Edificio	SI	SI	NO	NO
BELLINZONA	4440	A	Edificio	SI	SI	NO	NO
BELLINZONA	4473		Fondo libero	SI	SI	NO	NO
BELLINZONA	4499	A	Edificio	SI	SI	NO	NO
BELLINZONA	4500	D	Edificio	SI	SI	NO	NO
BELLINZONA	4502	A	Edificio	SI	SI	NO	NO
BELLINZONA	4504	B	Edificio	SI	SI	NO	NO
BELLINZONA	4509		Fondo libero	SI	SI	NO	NO
BELLINZONA	4511	A	Edificio	SI	SI	NO	NO
BELLINZONA	4520	C	Edificio	SI	SI	NO	NO
BELLINZONA	4568	A	Edificio	SI	SI	NO	NO
BELLINZONA	4569	A	Edificio	SI	SI	NO	NO
BELLINZONA	4573	A	Edificio	SI	SI	NO	NO
BELLINZONA	4573	B	Edificio	SI	SI	NO	NO
BELLINZONA	4589	A	Edificio	SI	SI	NO	NO
BELLINZONA	4589	D	Edificio	SI	SI	NO	NO
BELLINZONA	4589	E	Edificio	SI	SI	NO	NO
BELLINZONA	4604	A	Edificio	SI	SI	NO	NO
BELLINZONA	4620	A	Edificio	SI	SI	NO	NO
BELLINZONA	4653	A	Edificio	SI	SI	NO	NO
BELLINZONA	4654		Fondo libero	SI	SI	NO	NO
BELLINZONA	4679	A	Edificio	SI	NO	NO	NO
BELLINZONA	4685	A	Edificio	SI	SI	NO	NO
BELLINZONA	4720	A	Edificio	SI	SI	NO	NO
BELLINZONA	4725	A	Edificio	SI	SI	NO	NO
BELLINZONA	4744	C	Edificio	SI	SI	NO	NO
BELLINZONA	4753	A	Edificio	SI	SI	NO	NO
BELLINZONA	4757	A	Edificio	SI	SI	NO	NO
BELLINZONA	4822	A	Edificio	SI	SI	NO	NO
BELLINZONA	4824	A	Edificio	NO	SI	NO	NO
BELLINZONA	4841	A	Edificio	SI	SI	NO	NO
BELLINZONA	4938		Fondo libero	NO	SI	NO	NO
BELLINZONA	4955		Fondo libero	SI	SI	NO	NO
BELLINZONA	5572		Fondo libero	SI	SI	NO	NO
BELLINZONA	5602	A	Edificio	SI	SI	NO	NO
BELLINZONA	5681	C	Edificio	SI	SI	NO	NO
BELLINZONA	5708	B	Edificio	SI	SI	NO	NO
BELLINZONA	5927	A	Edificio	SI	SI	NO	NO

Sezione	Mappale	Lettera	Tipo	Superamento VLI	Superamento VLI	Raggiungimento / Superamento VA	Raggiungimento / Superamento VA
				Giorno	Notte	Giorno	Notte
BELLINZONA	5970	A	Edificio	SI	SI	NO	NO
BELLINZONA	5971	A	Edificio	SI	SI	NO	NO
BELLINZONA	5972	A	Edificio	SI	SI	NO	NO
BELLINZONA	5973	A	Edificio	SI	SI	NO	NO
BELLINZONA	6030	A	Edificio	SI	SI	NO	NO
BELLINZONA	6044	A	Edificio	SI	SI	NO	NO
BELLINZONA	6055		Fondo libero	SI	NO	NO	NO
BELLINZONA	6059	A	Edificio	SI	SI	NO	NO
BELLINZONA	6129	A	Edificio	SI	SI	NO	NO
BELLINZONA	6130	A	Edificio	SI	SI	NO	NO
BELLINZONA	6136		Fondo libero	SI	SI	NO	NO
BELLINZONA	6141	A	Edificio	SI	SI	NO	NO
BELLINZONA	6151		Fondo libero	SI	SI	NO	NO
BELLINZONA	6214		Fondo libero	SI	NO	NO	NO
BELLINZONA	6264	A	Edificio	SI	SI	NO	NO
BELLINZONA	6298		Fondo libero	SI	SI	NO	NO
BELLINZONA	6299		Fondo libero	SI	SI	NO	NO
BELLINZONA	6320	A	Edificio	SI	NO	NO	NO
BELLINZONA	6321	A	Edificio	SI	NO	NO	NO
BELLINZONA	6341	A	Edificio	SI	SI	NO	NO
BELLINZONA	6361	A	Edificio	SI	SI	NO	NO
BELLINZONA	6413	A	Edificio	SI	SI	NO	NO
BELLINZONA	6415	A	Edificio	SI	SI	NO	NO
BELLINZONA	6416	A	Edificio	SI	SI	NO	NO
BELLINZONA	6417	A	Edificio	SI	SI	NO	NO
BELLINZONA	6436	A	Edificio	NO	SI	NO	NO
BELLINZONA	6529		Fondo libero	SI	SI	NO	NO
BELLINZONA	6532	A	Edificio	SI	SI	NO	NO
BELLINZONA	6533	A	Edificio	SI	NO	NO	NO
BELLINZONA	6573	A	Edificio	SI	SI	SI	NO
BELLINZONA	6602	C	Edificio	SI	SI	NO	NO
BELLINZONA	6607	A	Edificio	SI	SI	NO	NO
BELLINZONA	6608		Fondo libero	SI	SI	NO	NO
BELLINZONA	6618	F	Edificio	SI	SI	NO	NO
BELLINZONA	6680		Fondo libero	SI	SI	NO	NO
BELLINZONA	8183	A	Edificio	SI	SI	NO	NO
BELLINZONA	8184		Fondo libero	SI	SI	NO	NO
BELLINZONA	8192		Fondo libero	SI	SI	NO	NO
CAMORINO	17		Fondo libero	SI	SI	SI	SI
CAMORINO	19		Fondo libero	SI	SI	SI	SI
CAMORINO	21		Fondo libero	SI	SI	SI	SI
CAMORINO	49		Fondo libero	SI	NO	NO	NO
CAMORINO	123	G	Edificio	SI	SI	SI	NO
CAMORINO	127	E	Edificio	SI	SI	SI	NO
CAMORINO	158		Fondo libero	SI	NO	NO	NO
CAMORINO	160		Fondo libero	SI	NO	NO	NO
CAMORINO	194		Fondo libero	SI	NO	NO	NO
CAMORINO	228	A	Edificio	SI	SI	SI	NO
CAMORINO	230	A	Edificio	SI	SI	NO	NO
CAMORINO	233	H	Edificio	SI	SI	SI	NO
CAMORINO	234	A	Edificio	SI	SI	NO	NO
CAMORINO	296	A	Edificio	SI	NO	NO	NO
CAMORINO	306	F	Edificio	SI	SI	SI	NO
CAMORINO	364		Fondo libero	SI	SI	SI	SI

Sezione	Mappale	Lettera	Tipo	Superamento VLI	Superamento VLI	Raggiungimento / Superamento VA	Raggiungimento / Superamento VA
				Giorno	Notte	Giorno	Notte
CAMORINO	368	A	Edificio	SI	SI	SI	SI
CAMORINO	368	D	Edificio	SI	SI	SI	NO
CAMORINO	368	H	Edificio	SI	SI	SI	SI
CAMORINO	523	A	Edificio	SI	NO	NO	NO
CAMORINO	558	E	Edificio	SI	NO	NO	NO
CAMORINO	576	A	Edificio	SI	NO	NO	NO
CAMORINO	577	A	Edificio	SI	NO	NO	NO
CAMORINO	578	A	Edificio	SI	NO	NO	NO
CAMORINO	879		Fondo libero	SI	SI	NO	NO
CAMORINO	884	A	Edificio	SI	SI	NO	NO
CAMORINO	907	E	Edificio	SI	NO	NO	NO
CAMORINO	908	A	Edificio	SI	NO	NO	NO
CAMORINO	909	A	Edificio	SI	NO	NO	NO
CAMORINO	911	A	Edificio	SI	NO	NO	NO
CAMORINO	912	A	Edificio	SI	SI	NO	NO
CAMORINO	913	A	Edificio	SI	NO	NO	NO
CAMORINO	934	A	Edificio	SI	NO	NO	NO
CAMORINO	934	B	Edificio	SI	NO	NO	NO
CAMORINO	1008	D	Edificio	SI	NO	NO	NO
CAMORINO	1016	A	Edificio	SI	NO	NO	NO
CAMORINO	1018	A	Edificio	SI	NO	NO	NO
CAMORINO	1082	A	Edificio	SI	NO	NO	NO
CAMORINO	1083	A	Edificio	SI	NO	NO	NO
CAMORINO	1109	B	Edificio	SI	NO	NO	NO
CAMORINO	1301	A	Edificio	SI	SI	NO	NO
CAMORINO	1302	A	Edificio	SI	SI	NO	NO
CAMORINO	1304	A	Edificio	SI	SI	NO	NO
CAMORINO	1304	B	Edificio	SI	SI	SI	NO
CAMORINO	1341	A	Edificio	SI	SI	SI	NO
CAMORINO	1391	B	Edificio	SI	SI	SI	NO
CAMORINO	1392	A	Edificio	SI	NO	NO	NO
CAMORINO	1416		Fondo libero	SI	NO	NO	NO
CAMORINO	1454	A	Edificio	NO	SI	NO	NO
CAMORINO	1458	A	Edificio	SI	SI	NO	NO
CAMORINO	1479	G	Edificio	SI	NO	NO	NO
CAMORINO	1502		Fondo libero	SI	NO	NO	NO
CAMORINO	1563	A	Edificio	SI	SI	NO	NO
CAMORINO	1606		Fondo libero	SI	SI	SI	NO
CAMORINO	1642	A	Edificio	SI	SI	SI	SI
CAMORINO	1812	A	Edificio	SI	NO	NO	NO
CAMORINO	1821		Fondo libero	SI	NO	NO	NO
CAMORINO	1908	A	Edificio	SI	NO	NO	NO
CAMORINO	1962	A	Edificio	SI	SI	NO	NO
CAMORINO	1973	C	Edificio	SI	NO	NO	NO
CAMORINO	1973	D	Edificio	SI	NO	NO	NO
CAMORINO	2029	A	Edificio	SI	NO	NO	NO
CAMORINO	2113	A	Edificio	SI	SI	NO	NO
CAMORINO	2114		Fondo libero	SI	NO	NO	NO
CAMORINO	2179	A	Edificio	SI	SI	SI	NO
CAMORINO	2213	I	Edificio	SI	SI	SI	NO
CLARO	752	A	Edificio	SI	NO	NO	NO
CLARO	755	A	Edificio	SI	SI	NO	NO
CLARO	756	A	Edificio	SI	NO	NO	NO
CLARO	758	A	Edificio	SI	NO	NO	NO

Sezione	Mappale	Lettera	Tipo	Superamento VLI	Superamento VLI	Raggiungimento / Superamento VA	Raggiungimento / Superamento VA
				Giorno	Notte	Giorno	Notte
CLARO	792		Fondo libero	SI	NO	NO	NO
CLARO	795	A	Edificio	SI	SI	NO	NO
CLARO	830	A	Edificio	SI	SI	NO	NO
CLARO	831	A	Edificio	SI	NO	NO	NO
CLARO	837	A	Edificio	SI	SI	NO	NO
CLARO	841	A	Edificio	SI	NO	NO	NO
CLARO	844	A	Edificio	SI	NO	NO	NO
CLARO	881	A	Edificio	SI	SI	NO	NO
CLARO	927	A	Edificio	SI	NO	NO	NO
CLARO	928	A	Edificio	SI	NO	NO	NO
CLARO	1064	A	Edificio	SI	NO	NO	NO
CLARO	1111	A	Edificio	SI	NO	NO	NO
CLARO	1136	A	Edificio	SI	SI	NO	NO
CLARO	1192	A	Edificio	SI	SI	NO	NO
CLARO	1193		Fondo libero	SI	SI	NO	NO
CLARO	1194		Fondo libero	SI	SI	NO	NO
CLARO	1195	A	Edificio	SI	NO	NO	NO
CLARO	1212		Fondo libero	SI	SI	NO	NO
CLARO	1213	A	Edificio	SI	SI	NO	NO
CLARO	1221	A	Edificio	SI	SI	NO	NO
CLARO	1225	A	Edificio	SI	SI	NO	NO
CLARO	1228	A	Edificio	SI	SI	NO	NO
CLARO	1230	A	Edificio	SI	SI	NO	NO
CLARO	1233	A	Edificio	SI	SI	NO	NO
CLARO	1235	A	Edificio	SI	SI	NO	NO
CLARO	1236	A	Edificio	SI	SI	NO	NO
CLARO	1267	A	Edificio	SI	SI	NO	NO
CLARO	1270	A	Edificio	SI	SI	NO	NO
CLARO	1271	A	Edificio	SI	SI	NO	NO
CLARO	1272	A	Edificio	SI	SI	NO	NO
CLARO	1275	A	Edificio	SI	SI	NO	NO
CLARO	1276	A	Edificio	SI	SI	NO	NO
CLARO	1284	A	Edificio	SI	SI	NO	NO
CLARO	1290	A	Edificio	SI	SI	NO	NO
CLARO	1291	A	Edificio	SI	SI	NO	NO
CLARO	1292		Fondo libero	SI	SI	NO	NO
CLARO	1293	A	Edificio	SI	SI	NO	NO
CLARO	1303	A	Edificio	SI	SI	NO	NO
CLARO	1313	A	Edificio	SI	SI	NO	NO
CLARO	1314	A	Edificio	SI	SI	NO	NO
CLARO	1315	A	Edificio	SI	SI	NO	NO
CLARO	1348	A	Edificio	SI	SI	NO	NO
CLARO	1407	C	Edificio	SI	SI	NO	NO
CLARO	1408	A	Edificio	SI	SI	SI	NO
CLARO	1410	B	Edificio	SI	SI	NO	NO
CLARO	1413	A	Edificio	SI	SI	SI	NO
CLARO	1414	F	Edificio	SI	SI	NO	NO
CLARO	1414	G	Edificio	SI	SI	SI	NO
CLARO	1418	A	Edificio	SI	SI	SI	NO
CLARO	1420	A	Edificio	SI	SI	SI	NO
CLARO	1420	C	Edificio	SI	SI	NO	NO
CLARO	1421	A	Edificio	SI	SI	SI	NO
CLARO	1423	A	Edificio	SI	SI	NO	NO
CLARO	1428	A	Edificio	NO	SI	NO	NO

Sezione	Mappale	Lettera	Tipo	Superamento VLI	Superamento VLI	Raggiungimento / Superamento VA	Raggiungimento / Superamento VA
				Giorno	Notte	Giorno	Notte
CLARO	1472	A	Edificio	SI	SI	NO	NO
CLARO	1482	A	Edificio	SI	SI	SI	NO
CLARO	1483	A	Edificio	SI	SI	SI	NO
CLARO	1487	A	Edificio	NO	SI	NO	NO
CLARO	1532	A	Edificio	SI	SI	SI	NO
CLARO	1533	A	Edificio	SI	SI	NO	NO
CLARO	1534	A	Edificio	SI	SI	NO	NO
CLARO	1535		Fondo libero	SI	SI	NO	NO
CLARO	1547	A	Edificio	SI	SI	NO	NO
CLARO	1548		Fondo libero	SI	SI	NO	NO
CLARO	1550	B	Edificio	SI	SI	NO	NO
CLARO	1554	C	Edificio	SI	SI	NO	NO
CLARO	1554	D	Edificio	SI	SI	NO	NO
CLARO	1560	A	Edificio	SI	SI	NO	NO
CLARO	1576	A	Edificio	SI	SI	NO	NO
CLARO	1577	B	Edificio	SI	SI	NO	NO
CLARO	1577	C	Edificio	SI	SI	NO	NO
CLARO	1598	A	Edificio	SI	SI	SI	NO
CLARO	1766	A	Edificio	SI	SI	NO	NO
CLARO	1767	A	Edificio	SI	SI	NO	NO
CLARO	1790	B	Edificio	SI	NO	NO	NO
CLARO	1856	A	Edificio	SI	SI	NO	NO
CLARO	1857	A	Edificio	SI	SI	NO	NO
CLARO	1899		Fondo libero	SI	SI	NO	NO
CLARO	1904	A	Edificio	SI	SI	NO	NO
CLARO	1904	C	Edificio	SI	SI	SI	NO
CLARO	1932	A	Edificio	SI	SI	SI	NO
CLARO	1948	A	Edificio	SI	NO	NO	NO
CLARO	1968	A	Edificio	SI	SI	NO	NO
CLARO	1969		Fondo libero	SI	SI	NO	NO
CLARO	1986		Fondo libero	SI	NO	NO	NO
CLARO	2024		Fondo libero	SI	NO	NO	NO
CLARO	2046	A	Edificio	SI	NO	NO	NO
CLARO	2219		Fondo libero	SI	SI	NO	NO
CLARO	2223	A	Edificio	SI	SI	NO	NO
CLARO	2256	A	Edificio	SI	SI	NO	NO
CLARO	2316		Fondo libero	SI	NO	NO	NO
CLARO	2343	A	Edificio	SI	SI	NO	NO
CLARO	2373		Fondo libero	SI	NO	NO	NO
CLARO	2374	A	Edificio	SI	NO	NO	NO
CLARO	2376	A	Edificio	SI	SI	NO	NO
CLARO	2391	A	Edificio	SI	SI	NO	NO
CLARO	2404	A	Edificio	SI	SI	NO	NO
CLARO	2410	A	Edificio	SI	SI	NO	NO
CLARO	2430		Fondo libero	SI	SI	NO	NO
CLARO	2431	A	Edificio	SI	NO	NO	NO
CLARO	2500	A	Edificio	SI	SI	NO	NO
CLARO	3201		Fondo libero	SI	SI	NO	NO
GIUBIASCO	211		Fondo libero	SI	SI	NO	NO
GIUBIASCO	256	A	Edificio	SI	SI	SI	SI
GIUBIASCO	267		Fondo libero	SI	SI	NO	NO
GIUBIASCO	268		Fondo libero	SI	SI	NO	NO
GIUBIASCO	269	A	Edificio	SI	SI	NO	NO
GIUBIASCO	269	B	Edificio	SI	SI	NO	NO

Sezione	Mappale	Lettera	Tipo	Superamento VLI	Superamento VLI	Raggiungimento / Superamento VA	Raggiungimento / Superamento VA
				Giorno	Notte	Giorno	Notte
GIUBIASCO	280	A	Edificio	SI	SI	NO	NO
GIUBIASCO	282	A	Edificio	SI	SI	NO	NO
GIUBIASCO	283	A	Edificio	SI	SI	NO	NO
GIUBIASCO	288	C	Edificio	SI	NO	NO	NO
GIUBIASCO	293		Fondo libero	SI	SI	NO	NO
GIUBIASCO	298	A	Edificio	SI	SI	NO	NO
GIUBIASCO	441	A	Edificio	SI	SI	NO	NO
GIUBIASCO	442	A	Edificio	SI	NO	NO	NO
GIUBIASCO	443	A	Edificio	SI	SI	NO	NO
GIUBIASCO	444	A	Edificio	SI	SI	NO	NO
GIUBIASCO	447		Fondo libero	SI	SI	NO	NO
GIUBIASCO	449	A	Edificio	SI	SI	NO	NO
GIUBIASCO	476	O	Edificio	SI	SI	NO	NO
GIUBIASCO	479	A	Edificio	SI	SI	NO	NO
GIUBIASCO	482	A	Edificio	SI	SI	SI	NO
GIUBIASCO	487	F	Edificio	SI	SI	SI	NO
GIUBIASCO	491	A	Edificio	SI	SI	SI	NO
GIUBIASCO	518	A	Edificio	SI	SI	NO	NO
GIUBIASCO	520	A	Edificio	SI	SI	NO	NO
GIUBIASCO	521	A	Edificio	SI	SI	NO	NO
GIUBIASCO	522	A	Edificio	SI	SI	NO	NO
GIUBIASCO	522	I	Edificio	SI	SI	NO	NO
GIUBIASCO	522	L	Edificio	SI	SI	NO	NO
GIUBIASCO	525	A	Edificio	SI	SI	NO	NO
GIUBIASCO	531	F	Edificio	SI	SI	NO	NO
GIUBIASCO	538	C	Edificio	SI	SI	NO	NO
GIUBIASCO	538	D	Edificio	SI	SI	NO	NO
GIUBIASCO	538	F	Edificio	SI	SI	NO	NO
GIUBIASCO	541	A	Edificio	SI	SI	NO	NO
GIUBIASCO	544	A	Edificio	NO	SI	NO	NO
GIUBIASCO	546	A	Edificio	SI	SI	NO	NO
GIUBIASCO	547	A	Edificio	SI	SI	NO	NO
GIUBIASCO	547	O	Edificio	SI	SI	NO	NO
GIUBIASCO	549	A	Edificio	SI	SI	NO	NO
GIUBIASCO	555	A	Edificio	SI	SI	NO	NO
GIUBIASCO	558	A	Edificio	SI	SI	NO	NO
GIUBIASCO	562	A	Edificio	SI	SI	NO	NO
GIUBIASCO	569		Fondo libero	SI	SI	NO	NO
GIUBIASCO	570	A	Edificio	SI	SI	NO	NO
GIUBIASCO	573	A	Edificio	SI	SI	NO	NO
GIUBIASCO	574	A	Edificio	SI	SI	NO	NO
GIUBIASCO	578	A	Edificio	SI	NO	NO	NO
GIUBIASCO	581	A	Edificio	SI	SI	NO	NO
GIUBIASCO	584	A	Edificio	SI	SI	NO	NO
GIUBIASCO	587	A	Edificio	SI	SI	NO	NO
GIUBIASCO	588	F	Edificio	SI	SI	NO	NO
GIUBIASCO	589	A	Edificio	SI	SI	NO	NO
GIUBIASCO	591	B	Edificio	SI	SI	SI	SI
GIUBIASCO	617		Fondo libero	SI	SI	NO	NO
GIUBIASCO	631	A	Edificio	SI	SI	NO	NO
GIUBIASCO	632	A	Edificio	SI	SI	SI	NO
GIUBIASCO	639	A	Edificio	SI	SI	NO	NO
GIUBIASCO	643	A	Edificio	SI	SI	NO	NO
GIUBIASCO	643	B	Edificio	SI	SI	NO	NO

Sezione	Mappale	Lettera	Tipo	Superamento VLI	Superamento VLI	Raggiungimento / Superamento VA	Raggiungimento / Superamento VA
				Giorno	Notte	Giorno	Notte
GIUBIASCO	687	A	Edificio	SI	SI	NO	NO
GIUBIASCO	704	A	Edificio	SI	SI	NO	NO
GIUBIASCO	704	B	Edificio	SI	SI	SI	NO
GIUBIASCO	705	B	Edificio	SI	SI	NO	NO
GIUBIASCO	707	G	Edificio	SI	SI	NO	NO
GIUBIASCO	708	A	Edificio	SI	SI	SI	NO
GIUBIASCO	756	A	Edificio	SI	SI	NO	NO
GIUBIASCO	757	O	Edificio	SI	SI	NO	NO
GIUBIASCO	758	A	Edificio	SI	SI	SI	NO
GIUBIASCO	758	B	Edificio	SI	SI	NO	NO
GIUBIASCO	804	A	Edificio	SI	SI	NO	NO
GIUBIASCO	805	A	Edificio	SI	SI	NO	NO
GIUBIASCO	805	B	Edificio	SI	SI	NO	NO
GIUBIASCO	806	A	Edificio	SI	SI	NO	NO
GIUBIASCO	807	A	Edificio	SI	SI	NO	NO
GIUBIASCO	807	D	Edificio	SI	NO	NO	NO
GIUBIASCO	809	A	Edificio	SI	SI	NO	NO
GIUBIASCO	820		Fondo libero	SI	NO	NO	NO
GIUBIASCO	821		Fondo libero	SI	NO	NO	NO
GIUBIASCO	822	A	Edificio	SI	SI	NO	NO
GIUBIASCO	822	B	Edificio	SI	SI	NO	NO
GIUBIASCO	823	A	Edificio	SI	NO	NO	NO
GIUBIASCO	837	C	Edificio	SI	SI	NO	NO
GIUBIASCO	839	A	Edificio	SI	SI	NO	NO
GIUBIASCO	840	A	Edificio	SI	SI	NO	NO
GIUBIASCO	842	A	Edificio	SI	SI	NO	NO
GIUBIASCO	855	A	Edificio	SI	SI	NO	NO
GIUBIASCO	879	C	Edificio	SI	SI	NO	NO
GIUBIASCO	880		Fondo libero	SI	SI	NO	NO
GIUBIASCO	881	A	Edificio	SI	NO	NO	NO
GIUBIASCO	894	A	Edificio	SI	SI	NO	NO
GIUBIASCO	895	A	Edificio	SI	NO	NO	NO
GIUBIASCO	896	A	Edificio	SI	NO	NO	NO
GIUBIASCO	900	D	Edificio	SI	SI	NO	NO
GIUBIASCO	977	A	Edificio	SI	NO	NO	NO
GIUBIASCO	994	A	Edificio	SI	NO	NO	NO
GIUBIASCO	1153	A	Edificio	SI	SI	NO	NO
GIUBIASCO	1153	C	Edificio	SI	SI	NO	NO
GIUBIASCO	1154	A	Edificio	SI	SI	NO	NO
GIUBIASCO	1155	A	Edificio	SI	SI	NO	NO
GIUBIASCO	1171	A	Edificio	SI	SI	NO	NO
GIUBIASCO	1172	A	Edificio	SI	SI	NO	NO
GIUBIASCO	1173	A	Edificio	SI	SI	NO	NO
GIUBIASCO	1174	A	Edificio	SI	SI	NO	NO
GIUBIASCO	1175	A	Edificio	SI	SI	NO	NO
GIUBIASCO	1176	A	Edificio	SI	SI	NO	NO
GIUBIASCO	1177	A	Edificio	SI	SI	NO	NO
GIUBIASCO	1192	A	Edificio	SI	SI	NO	NO
GIUBIASCO	1201	A	Edificio	SI	SI	NO	NO
GIUBIASCO	1203	A	Edificio	SI	SI	NO	NO
GIUBIASCO	1204	Q	Edificio	SI	SI	NO	NO
GIUBIASCO	1205	A	Edificio	SI	SI	NO	NO
GIUBIASCO	1324	A	Edificio	SI	SI	NO	NO
GIUBIASCO	1327	A	Edificio	SI	SI	NO	NO

Sezione	Mappale	Lettera	Tipo	Superamento VLI	Superamento VLI	Raggiungimento / Superamento VA	Raggiungimento / Superamento VA
				Giorno	Notte	Giorno	Notte
GIUBIASCO	1330	A	Edificio	SI	SI	NO	NO
GIUBIASCO	1336	A	Edificio	SI	SI	NO	NO
GIUBIASCO	1508	E	Edificio	SI	SI	NO	NO
GIUBIASCO	1509	A	Edificio	SI	SI	NO	NO
GIUBIASCO	1517	A	Edificio	SI	NO	NO	NO
GIUBIASCO	1536	A	Edificio	SI	SI	NO	NO
GIUBIASCO	1547	A	Edificio	SI	SI	NO	NO
GIUBIASCO	1574	A	Edificio	SI	SI	NO	NO
GIUBIASCO	1596	A	Edificio	SI	SI	NO	NO
GIUBIASCO	1600	C	Edificio	SI	SI	NO	NO
GIUBIASCO	1607	A	Edificio	SI	SI	NO	NO
GIUBIASCO	1614	A	Edificio	SI	SI	NO	NO
GIUBIASCO	1614	B	Edificio	SI	SI	NO	NO
GIUBIASCO	1628	D	Edificio	SI	SI	NO	NO
GIUBIASCO	1636	A	Edificio	SI	SI	NO	NO
GIUBIASCO	1647	A	Edificio	SI	SI	NO	NO
GIUBIASCO	1647	G	Edificio	SI	SI	NO	NO
GIUBIASCO	1648	A	Edificio	SI	SI	NO	NO
GIUBIASCO	1661	A	Edificio	SI	SI	NO	NO
GIUBIASCO	1667	O	Edificio	SI	SI	NO	NO
GIUBIASCO	1688	A	Edificio	SI	SI	NO	NO
GIUBIASCO	1690	A	Edificio	SI	SI	NO	NO
GIUBIASCO	1698	A	Edificio	SI	SI	NO	NO
GIUBIASCO	1713		Fondo libero	SI	NO	NO	NO
GIUBIASCO	1735		Fondo libero	SI	NO	NO	NO
GIUBIASCO	1749	A	Edificio	SI	NO	NO	NO
GIUBIASCO	1751	A	Edificio	SI	NO	NO	NO
GIUBIASCO	1758	A	Edificio	SI	NO	NO	NO
GIUBIASCO	1759	A	Edificio	SI	SI	NO	NO
GIUBIASCO	1760		Fondo libero	SI	NO	NO	NO
GIUBIASCO	1763	A	Edificio	SI	NO	NO	NO
GIUBIASCO	1776		Fondo libero	SI	NO	NO	NO
GIUBIASCO	1779		Fondo libero	SI	NO	NO	NO
GIUBIASCO	1786	A	Edificio	SI	NO	NO	NO
GIUBIASCO	1810	B	Edificio	SI	NO	NO	NO
GIUBIASCO	1925	A	Edificio	SI	NO	NO	NO
GIUBIASCO	1934	A	Edificio	SI	NO	NO	NO
GIUBIASCO	1942		Fondo libero	SI	NO	NO	NO
GIUBIASCO	1944		Fondo libero	SI	NO	NO	NO
GIUBIASCO	1946	A	Edificio	SI	NO	NO	NO
GIUBIASCO	1959	A	Edificio	SI	NO	NO	NO
GIUBIASCO	2265	D	Edificio	SI	SI	NO	NO
GIUBIASCO	2283	C	Edificio	SI	SI	NO	NO
GIUBIASCO	2283	G	Edificio	SI	SI	NO	NO
GIUBIASCO	2289	A	Edificio	SI	SI	SI	NO
GIUBIASCO	2295	A	Edificio	SI	SI	NO	NO
GIUBIASCO	2303	B	Edificio	SI	NO	NO	NO
GIUBIASCO	2307	A	Edificio	SI	SI	NO	NO
GIUBIASCO	2308	A	Edificio	SI	SI	NO	NO
GIUBIASCO	2318	A	Edificio	SI	SI	SI	NO
GIUBIASCO	2318	B	Edificio	SI	SI	SI	NO
GIUBIASCO	2318	D	Edificio	SI	SI	SI	NO
GIUBIASCO	2322	A	Edificio	SI	SI	NO	NO
GIUBIASCO	2359	C	Edificio	SI	SI	NO	NO

Sezione	Mappale	Lettera	Tipo	Superamento VLI	Superamento VLI	Raggiungimento / Superamento VA	Raggiungimento / Superamento VA
				Giorno	Notte	Giorno	Notte
GIUBIASCO	2365	A	Edificio	SI	NO	NO	NO
GIUBIASCO	2368	A	Edificio	SI	SI	SI	NO
GIUBIASCO	2395	C	Edificio	SI	SI	NO	NO
GIUBIASCO	2451	A	Edificio	SI	NO	NO	NO
GIUBIASCO	2452	D	Edificio	SI	SI	NO	NO
GIUBIASCO	2474	A	Edificio	SI	SI	NO	NO
GIUBIASCO	2525	A	Edificio	SI	SI	NO	NO
GIUBIASCO	2532		Fondo libero	SI	SI	NO	NO
GIUBIASCO	2539	A	Edificio	SI	SI	NO	NO
GIUBIASCO	2562		Fondo libero	SI	SI	NO	NO
GIUBIASCO	2565	A	Edificio	SI	SI	NO	NO
GIUBIASCO	2565	B	Edificio	SI	SI	NO	NO
GIUBIASCO	2565	D	Edificio	SI	SI	NO	NO
GIUBIASCO	2565	E	Edificio	SI	SI	NO	NO
GIUBIASCO	2565	F	Edificio	SI	SI	NO	NO
GIUBIASCO	2566	A	Edificio	SI	SI	NO	NO
GIUBIASCO	2599	C	Edificio	SI	SI	NO	NO
GIUBIASCO	2609	A	Edificio	SI	SI	NO	NO
GIUBIASCO	2636	D	Edificio	SI	SI	NO	NO
GIUBIASCO	2637	A	Edificio	SI	SI	NO	NO
GIUBIASCO	2639	A	Edificio	SI	SI	NO	NO
GIUBIASCO	2644	A	Edificio	SI	SI	NO	NO
GIUBIASCO	2651	A	Edificio	SI	SI	NO	NO
GIUBIASCO	2653	E	Edificio	SI	SI	NO	NO
GIUBIASCO	2654	I	Edificio	SI	SI	NO	NO
GIUBIASCO	2657	A	Edificio	SI	SI	NO	NO
GIUBIASCO	2659		Fondo libero	SI	NO	NO	NO
GIUBIASCO	2698	A	Edificio	SI	SI	NO	NO
GIUBIASCO	2744	A	Edificio	SI	NO	NO	NO
GIUBIASCO	2748	E	Edificio	SI	SI	NO	NO
GIUBIASCO	2772	A	Edificio	SI	NO	NO	NO
GIUBIASCO	2789	A	Edificio	SI	SI	SI	NO
GIUBIASCO	2820	A	Edificio	SI	SI	NO	NO
GIUBIASCO	2820	C	Edificio	SI	SI	SI	NO
GIUBIASCO	2821	A	Edificio	SI	SI	NO	NO
GIUBIASCO	2874	C	Edificio	SI	SI	NO	NO
GIUBIASCO	2882	D	Edificio	SI	SI	SI	SI
GIUBIASCO	2886	A	Edificio	SI	SI	NO	NO
GIUBIASCO	2928	A	Edificio	SI	NO	NO	NO
GIUBIASCO	2977		Fondo libero	SI	SI	NO	NO
GIUBIASCO	3047	C	Edificio	SI	SI	NO	NO
GIUBIASCO	3048	C	Edificio	SI	SI	NO	NO
GIUBIASCO	3060	C	Edificio	SI	NO	NO	NO
GIUBIASCO	3064	C	Edificio	SI	NO	NO	NO
GIUBIASCO	3066	C	Edificio	SI	SI	NO	NO
GIUBIASCO	3069	C	Edificio	SI	SI	NO	NO
GIUBIASCO	3071	C	Edificio	SI	SI	NO	NO
GIUBIASCO	3082		Fondo libero	SI	SI	NO	NO
GIUBIASCO	3106	A	Edificio	SI	SI	NO	NO
GIUBIASCO	3107	A	Edificio	SI	SI	NO	NO
GIUBIASCO	3108	A	Edificio	SI	SI	NO	NO
GIUBIASCO	3109	A	Edificio	SI	SI	NO	NO
GIUBIASCO	3185	A	Edificio	SI	SI	NO	NO
GIUBIASCO	3283	A	Edificio	SI	SI	NO	NO

Sezione	Mappale	Lettera	Tipo	Superamento VLI	Superamento VLI	Raggiungimento / Superamento VA	Raggiungimento / Superamento VA
				Giorno	Notte	Giorno	Notte
GIUBIASCO	3339	A	Edificio	SI	SI	NO	NO
GIUBIASCO	3517	A	Edificio	SI	SI	NO	NO
GIUBIASCO	3518	A	Edificio	SI	SI	NO	NO
GIUBIASCO	3577		Fondo libero	SI	NO	NO	NO
GIUBIASCO	3609	B	Edificio	SI	SI	NO	NO
GIUBIASCO	3651	A	Edificio	SI	SI	NO	NO
GIUBIASCO	3654	A	Edificio	SI	SI	NO	NO
GIUBIASCO	3661	A	Edificio	SI	NO	NO	NO
GIUBIASCO	3675		Fondo libero	SI	SI	NO	NO
GIUBIASCO	3735	A	Edificio	SI	NO	NO	NO
GORDUNO	4	A	Edificio	SI	SI	NO	NO
GORDUNO	79	A	Edificio	SI	NO	NO	NO
GORDUNO	102	A	Edificio	SI	SI	NO	NO
GORDUNO	103	A	Edificio	SI	SI	NO	NO
GORDUNO	108	E	Edificio	SI	NO	NO	NO
GORDUNO	109	A	Edificio	SI	SI	NO	NO
GORDUNO	158	A	Edificio	SI	SI	NO	NO
GORDUNO	159		Fondo libero	SI	SI	NO	NO
GORDUNO	167	A	Edificio	SI	SI	NO	NO
GORDUNO	170	A	Edificio	SI	SI	NO	NO
GORDUNO	171	L	Edificio	SI	SI	NO	NO
GORDUNO	178		Fondo libero	SI	SI	NO	NO
GORDUNO	452	A	Edificio	SI	SI	NO	NO
GORDUNO	452	G	Edificio	SI	SI	NO	NO
GORDUNO	493	A	Edificio	SI	NO	NO	NO
GORDUNO	494		Fondo libero	SI	NO	NO	NO
GORDUNO	500		Fondo libero	SI	NO	NO	NO
GORDUNO	521		Fondo libero	SI	SI	NO	NO
GORDUNO	667		Fondo libero	SI	SI	NO	NO
GORDUNO	727		Fondo libero	SI	SI	NO	NO
GORDUNO	729	A	Edificio	SI	SI	NO	NO
GORDUNO	775	A	Edificio	SI	SI	NO	NO
GORDUNO	813	A	Edificio	SI	SI	NO	NO
GORDUNO	820		Fondo libero	SI	NO	NO	NO
GORDUNO	852	A	Edificio	SI	NO	NO	NO
GORDUNO	870		Fondo libero	SI	NO	NO	NO
GORDUNO	875	A	Edificio	SI	NO	NO	NO
GORDUNO	976	A	Edificio	SI	SI	NO	NO
GORDUNO	1408	A	Edificio	SI	NO	NO	NO
GORDUNO	1622		Fondo libero	SI	SI	NO	NO
GORDUNO	1635	A	Edificio	SI	NO	NO	NO
GORDUNO	1689	A	Edificio	SI	NO	NO	NO
GORDUNO	1700	A	Edificio	SI	NO	NO	NO
GORDUNO	1709		Fondo libero	SI	NO	NO	NO
GORDUNO	1806		Fondo libero	SI	SI	NO	NO
GUDO	29	A	Edificio	SI	SI	NO	NO
GUDO	57	A	Edificio	SI	SI	NO	NO
GUDO	58	A	Edificio	SI	SI	NO	NO
GUDO	63	A	Edificio	SI	SI	NO	NO
GUDO	64	A	Edificio	SI	SI	NO	NO
GUDO	69		Fondo libero	SI	SI	NO	NO
GUDO	77		Fondo libero	SI	SI	NO	NO
GUDO	78	C	Edificio	SI	SI	NO	NO
GUDO	85		Fondo libero	SI	SI	NO	NO

Sezione	Mappale	Lettera	Tipo	Superamento VLI	Superamento VLI	Raggiungimento / Superamento VA	Raggiungimento / Superamento VA
				Giorno	Notte	Giorno	Notte
GUDO	86		Fondo libero	SI	SI	NO	NO
GUDO	87		Fondo libero	SI	SI	NO	NO
GUDO	90	A	Edificio	SI	SI	NO	NO
GUDO	190	A	Edificio	SI	SI	NO	NO
GUDO	192	C	Edificio	NO	SI	NO	NO
GUDO	205	A	Edificio	SI	SI	SI	NO
GUDO	212	D	Edificio	SI	SI	NO	NO
GUDO	224	A	Edificio	SI	SI	NO	NO
GUDO	225	A	Edificio	SI	SI	SI	NO
GUDO	263	A	Edificio	SI	SI	NO	NO
GUDO	269	A	Edificio	SI	SI	NO	NO
GUDO	276	B	Edificio	SI	SI	NO	NO
GUDO	293	A	Edificio	SI	SI	SI	SI
GUDO	294	A	Edificio	SI	SI	SI	SI
GUDO	299	A	Edificio	SI	SI	NO	NO
GUDO	300	A	Edificio	SI	SI	NO	NO
GUDO	311	A	Edificio	SI	SI	SI	NO
GUDO	527		Fondo libero	SI	SI	SI	NO
GUDO	529	A	Edificio	SI	SI	SI	NO
GUDO	530	A	Edificio	SI	SI	SI	NO
GUDO	530	B	Edificio	SI	SI	NO	NO
GUDO	531	A	Edificio	SI	SI	SI	NO
GUDO	542	A	Edificio	SI	SI	SI	SI
GUDO	560	A	Edificio	SI	SI	SI	NO
GUDO	562	A	Edificio	SI	SI	NO	NO
GUDO	574	A	Edificio	SI	SI	NO	NO
GUDO	678	A	Edificio	SI	SI	NO	NO
GUDO	679	A	Edificio	SI	SI	NO	NO
GUDO	681	A	Edificio	SI	SI	NO	NO
GUDO	687	A	Edificio	SI	SI	NO	NO
GUDO	687	B	Edificio	NO	SI	NO	NO
GUDO	716		Fondo libero	SI	SI	NO	NO
GUDO	746	A	Edificio	SI	SI	SI	NO
GUDO	746	E	Edificio	SI	SI	NO	NO
GUDO	836	C	Edificio	SI	SI	NO	NO
GUDO	904	A	Edificio	SI	SI	NO	NO
GUDO	905	A	Edificio	SI	SI	NO	NO
GUDO	912	A	Edificio	NO	SI	NO	NO
GUDO	938	A	Edificio	NO	SI	NO	NO
GUDO	987	A	Edificio	SI	SI	NO	NO
GUDO	1014	A	Edificio	SI	SI	NO	NO
GUDO	1046		Fondo libero	SI	SI	NO	NO
GUDO	1049	A	Edificio	SI	SI	NO	NO
GUDO	1061	A	Edificio	SI	SI	NO	NO
GUDO	1068	A	Edificio	NO	SI	NO	NO
GUDO	1069		Fondo libero	SI	SI	NO	NO
GUDO	1070		Fondo libero	SI	SI	NO	NO
GUDO	1077	A	Edificio	SI	SI	SI	NO
GUDO	1082	A	Edificio	SI	SI	SI	NO
GUDO	1082	B	Edificio	SI	SI	NO	NO
GUDO	1086		Fondo libero	SI	SI	NO	NO
MONTE CARASSO	262		Fondo libero	SI	SI	NO	NO
MONTE CARASSO	459	B	Edificio	SI	SI	NO	NO
MONTE CARASSO	463	D	Edificio	SI	SI	NO	NO

Sezione	Mappale	Lettera	Tipo	Superamento VLI	Superamento VLI	Raggiungimento / Superamento VA	Raggiungimento / Superamento VA
				Giorno	Notte	Giorno	Notte
MONTE CARASSO	464	A	Edificio	SI	SI	NO	NO
MONTE CARASSO	471	A	Edificio	SI	SI	NO	NO
MONTE CARASSO	472	A	Edificio	SI	SI	NO	NO
MONTE CARASSO	473	A	Edificio	SI	SI	SI	NO
MONTE CARASSO	483	A	Edificio	SI	SI	NO	NO
MONTE CARASSO	492	A	Edificio	SI	SI	NO	NO
MONTE CARASSO	493		Fondo libero	SI	SI	NO	NO
MONTE CARASSO	503	A	Edificio	SI	SI	NO	NO
MONTE CARASSO	504	A	Edificio	SI	SI	NO	NO
MONTE CARASSO	505	A	Edificio	SI	SI	NO	NO
MONTE CARASSO	705	B	Edificio	SI	SI	NO	NO
MONTE CARASSO	705	C	Edificio	SI	SI	NO	NO
MONTE CARASSO	706	A	Edificio	SI	SI	NO	NO
MONTE CARASSO	707	A	Edificio	SI	SI	NO	NO
MONTE CARASSO	709	A	Edificio	SI	SI	NO	NO
MONTE CARASSO	713	A	Edificio	SI	SI	NO	NO
MONTE CARASSO	714	A	Edificio	SI	SI	NO	NO
MONTE CARASSO	717	B	Edificio	SI	SI	NO	NO
MONTE CARASSO	720	A	Edificio	SI	SI	NO	NO
MONTE CARASSO	722	A	Edificio	SI	SI	NO	NO
MONTE CARASSO	723	A	Edificio	SI	SI	NO	NO
MONTE CARASSO	727	A	Edificio	SI	SI	NO	NO
MONTE CARASSO	728	A	Edificio	SI	SI	NO	NO
MONTE CARASSO	729	A	Edificio	SI	SI	NO	NO
MONTE CARASSO	733	A	Edificio	SI	SI	NO	NO
MONTE CARASSO	735	A	Edificio	SI	SI	NO	NO
MONTE CARASSO	737	A	Edificio	SI	SI	NO	NO
MONTE CARASSO	739	A	Edificio	SI	SI	NO	NO
MONTE CARASSO	740	A	Edificio	SI	SI	NO	NO
MONTE CARASSO	743	A	Edificio	SI	SI	NO	NO
MONTE CARASSO	748	F	Edificio	SI	SI	NO	NO
MONTE CARASSO	749	A	Edificio	SI	SI	NO	NO
MONTE CARASSO	750	A	Edificio	NO	SI	NO	NO
MONTE CARASSO	756	A	Edificio	SI	SI	SI	NO
MONTE CARASSO	757	A	Edificio	SI	SI	NO	NO
MONTE CARASSO	763	A	Edificio	SI	SI	NO	NO
MONTE CARASSO	763	D	Edificio	SI	SI	SI	NO
MONTE CARASSO	765	A	Edificio	SI	SI	NO	NO
MONTE CARASSO	766	A	Edificio	SI	SI	NO	NO
MONTE CARASSO	768	A	Edificio	SI	SI	SI	NO
MONTE CARASSO	769	A	Edificio	SI	SI	NO	NO
MONTE CARASSO	958	A	Edificio	SI	SI	NO	NO
MONTE CARASSO	959	B	Edificio	SI	SI	NO	NO
MONTE CARASSO	960	A	Edificio	SI	SI	NO	NO
MONTE CARASSO	962	A	Edificio	SI	SI	NO	NO
MONTE CARASSO	962	B	Edificio	SI	SI	NO	NO
MONTE CARASSO	963	A	Edificio	SI	SI	NO	NO
MONTE CARASSO	963	H	Edificio	SI	SI	NO	NO
MONTE CARASSO	987	B	Edificio	SI	SI	NO	NO
MONTE CARASSO	988	A	Edificio	SI	SI	NO	NO
MONTE CARASSO	989	A	Edificio	SI	SI	NO	NO
MONTE CARASSO	993	A	Edificio	SI	SI	NO	NO
MONTE CARASSO	994	A	Edificio	SI	SI	NO	NO
MONTE CARASSO	995	A	Edificio	SI	SI	NO	NO

Sezione	Mappale	Lettera	Tipo	Superamento VLI	Superamento VLI	Raggiungimento / Superamento VA	Raggiungimento / Superamento VA
				Giorno	Notte	Giorno	Notte
MONTE CARASSO	996	A	Edificio	SI	SI	NO	NO
MONTE CARASSO	997	D	Edificio	SI	SI	NO	NO
MONTE CARASSO	999	A	Edificio	SI	SI	NO	NO
MONTE CARASSO	1001	A	Edificio	SI	SI	SI	NO
MONTE CARASSO	1002	A	Edificio	SI	SI	NO	NO
MONTE CARASSO	1003	B	Edificio	SI	SI	SI	NO
MONTE CARASSO	1004	A	Edificio	NO	SI	NO	NO
MONTE CARASSO	1006	B	Edificio	SI	SI	SI	NO
MONTE CARASSO	1009	H	Edificio	SI	SI	NO	NO
MONTE CARASSO	1016	C	Edificio	SI	SI	NO	NO
MONTE CARASSO	1047	D	Edificio	SI	SI	NO	NO
MONTE CARASSO	1048	A	Edificio	SI	SI	NO	NO
MONTE CARASSO	1050	A	Edificio	SI	SI	NO	NO
MONTE CARASSO	1052		Fondo libero	SI	SI	NO	NO
MONTE CARASSO	1053	A	Edificio	SI	SI	SI	NO
MONTE CARASSO	1055	A	Edificio	SI	SI	NO	NO
MONTE CARASSO	1982	A	Edificio	SI	SI	SI	NO
MONTE CARASSO	2082	A	Edificio	SI	SI	NO	NO
MONTE CARASSO	2092		Fondo libero	SI	SI	NO	NO
SEMENTINA	7	A	Edificio	SI	SI	NO	NO
SEMENTINA	15	A	Edificio	SI	SI	NO	NO
SEMENTINA	17	A	Edificio	SI	SI	SI	NO
SEMENTINA	18		Fondo libero	SI	SI	SI	SI
SEMENTINA	19		Fondo libero	SI	SI	SI	SI
SEMENTINA	32	A	Edificio	SI	SI	NO	NO
SEMENTINA	32	B	Edificio	SI	SI	NO	NO
SEMENTINA	68	G	Edificio	SI	SI	NO	NO
SEMENTINA	74	A	Edificio	SI	SI	NO	NO
SEMENTINA	84	A	Edificio	SI	SI	NO	NO
SEMENTINA	87	A	Edificio	SI	SI	NO	NO
SEMENTINA	91	A	Edificio	SI	SI	NO	NO
SEMENTINA	92	A	Edificio	SI	SI	NO	NO
SEMENTINA	110	A	Edificio	SI	SI	NO	NO
SEMENTINA	113	C	Edificio	SI	SI	NO	NO
SEMENTINA	119	B	Edificio	SI	SI	NO	NO
SEMENTINA	234	A	Edificio	SI	SI	SI	NO
SEMENTINA	234	C	Edificio	SI	SI	SI	NO
SEMENTINA	235	A	Edificio	SI	SI	NO	NO
SEMENTINA	237	A	Edificio	SI	SI	SI	NO
SEMENTINA	238	I	Edificio	SI	SI	NO	NO
SEMENTINA	239	A	Edificio	SI	SI	NO	NO
SEMENTINA	241	A	Edificio	SI	SI	NO	NO
SEMENTINA	255	C	Edificio	SI	SI	NO	NO
SEMENTINA	262	A	Edificio	SI	SI	NO	NO
SEMENTINA	264	C	Edificio	SI	SI	NO	NO
SEMENTINA	268	A	Edificio	SI	SI	NO	NO
SEMENTINA	284	A	Edificio	SI	SI	NO	NO
SEMENTINA	285	B	Edificio	SI	SI	NO	NO
SEMENTINA	290		Fondo libero	SI	SI	NO	NO
SEMENTINA	292	B	Edificio	SI	SI	NO	NO
SEMENTINA	293	A	Edificio	SI	SI	NO	NO
SEMENTINA	295	A	Edificio	SI	SI	NO	NO
SEMENTINA	296	A	Edificio	SI	SI	NO	NO
SEMENTINA	297	A	Edificio	SI	SI	NO	NO

Sezione	Mappale	Lettera	Tipo	Superamento VLI	Superamento VLI	Raggiungimento / Superamento VA	Raggiungimento / Superamento VA
				Giorno	Notte	Giorno	Notte
SEMENTINA	301	A	Edificio	SI	SI	NO	NO
SEMENTINA	304	A	Edificio	SI	SI	NO	NO
SEMENTINA	309	A	Edificio	SI	SI	NO	NO
SEMENTINA	311	A	Edificio	SI	SI	NO	NO
SEMENTINA	332	A	Edificio	SI	SI	NO	NO
SEMENTINA	337	A	Edificio	SI	SI	NO	NO
SEMENTINA	339	A	Edificio	SI	SI	NO	NO
SEMENTINA	340	C	Edificio	SI	SI	NO	NO
SEMENTINA	344	A	Edificio	SI	SI	NO	NO
SEMENTINA	347	A	Edificio	SI	SI	NO	NO
SEMENTINA	348	A	Edificio	SI	SI	NO	NO
SEMENTINA	361	A	Edificio	SI	SI	NO	NO
SEMENTINA	368	B	Edificio	SI	SI	NO	NO
SEMENTINA	372	A	Edificio	SI	SI	NO	NO
SEMENTINA	374	A	Edificio	SI	SI	NO	NO
SEMENTINA	394	A	Edificio	SI	SI	NO	NO
SEMENTINA	480	A	Edificio	SI	SI	NO	NO
SEMENTINA	524	C	Edificio	SI	SI	NO	NO
SEMENTINA	526	A	Edificio	SI	SI	NO	NO
SEMENTINA	528	A	Edificio	SI	SI	NO	NO
SEMENTINA	534	A	Edificio	SI	SI	NO	NO
SEMENTINA	559		Fondo libero	SI	SI	NO	NO
SEMENTINA	565	A	Edificio	SI	SI	NO	NO
SEMENTINA	571	A	Edificio	SI	SI	NO	NO
SEMENTINA	573	A	Edificio	SI	SI	NO	NO
SEMENTINA	580	A	Edificio	SI	SI	NO	NO
SEMENTINA	586	A	Edificio	SI	SI	NO	NO
SEMENTINA	587	A	Edificio	SI	SI	NO	NO
SEMENTINA	588	A	Edificio	SI	NO	NO	NO
SEMENTINA	603	A	Edificio	SI	SI	NO	NO
SEMENTINA	682	A	Edificio	SI	SI	NO	NO
SEMENTINA	691	A	Edificio	SI	SI	NO	NO
SEMENTINA	707	A	Edificio	SI	SI	SI	NO
SEMENTINA	765	A	Edificio	SI	SI	NO	NO
SEMENTINA	783		Fondo libero	SI	SI	NO	NO
SEMENTINA	785	A	Edificio	SI	SI	NO	NO
SEMENTINA	825	A	Edificio	SI	SI	SI	NO
SEMENTINA	894		Fondo libero	SI	SI	NO	NO
SEMENTINA	914	A	Edificio	SI	SI	NO	NO
SEMENTINA	945		Fondo libero	SI	SI	NO	NO
SEMENTINA	991	A	Edificio	SI	SI	NO	NO
SEMENTINA	992	A	Edificio	SI	SI	NO	NO
SEMENTINA	1029	A	Edificio	SI	SI	NO	NO
SEMENTINA	1032	A	Edificio	SI	SI	NO	NO
SEMENTINA	1034	A	Edificio	SI	SI	NO	NO
SEMENTINA	1035	A	Edificio	SI	SI	SI	NO
SEMENTINA	1063	A	Edificio	SI	SI	SI	SI
SEMENTINA	1068	A	Edificio	SI	SI	SI	NO
SEMENTINA	1087		Fondo libero	SI	SI	NO	NO
SEMENTINA	1088		Fondo libero	SI	SI	NO	NO
SEMENTINA	1119	A	Edificio	SI	SI	NO	NO
SEMENTINA	1120	A	Edificio	SI	SI	NO	NO
SEMENTINA	1121	A	Edificio	SI	SI	NO	NO
SEMENTINA	1122	A	Edificio	SI	SI	NO	NO

Sezione	Mappale	Lettera	Tipo	Superamento VLI	Superamento VLI	Raggiungimento / Superamento VA	Raggiungimento / Superamento VA
				Giorno	Notte	Giorno	Notte
SEMENTINA	1124		Fondo libero	SI	SI	NO	NO
SEMENTINA	1125	A	Edificio	SI	SI	NO	NO
SEMENTINA	1126	A	Edificio	SI	SI	NO	NO
SEMENTINA	1147	A	Edificio	SI	SI	NO	NO
SEMENTINA	1148		Fondo libero	SI	SI	NO	NO
SEMENTINA	1150	A	Edificio	SI	SI	NO	NO
SEMENTINA	1155		Fondo libero	SI	SI	NO	NO
SEMENTINA	1161	A	Edificio	SI	SI	NO	NO
SEMENTINA	1162	A	Edificio	SI	SI	NO	NO
SEMENTINA	1165	D	Edificio	SI	SI	NO	NO
SEMENTINA	1178	A	Edificio	SI	SI	NO	NO
SEMENTINA	1180		Fondo libero	SI	SI	NO	NO
SEMENTINA	1181	A	Edificio	SI	SI	NO	NO
SEMENTINA	1216	A	Edificio	SI	SI	NO	NO
SEMENTINA	1218	A	Edificio	SI	SI	NO	NO
SEMENTINA	1225	A	Edificio	SI	SI	NO	NO
SEMENTINA	1230	A	Edificio	SI	SI	NO	NO
SEMENTINA	1236	A	Edificio	SI	SI	SI	NO
SEMENTINA	1239	A	Edificio	SI	SI	NO	NO
SEMENTINA	1240	A	Edificio	SI	SI	SI	NO
SEMENTINA	1242	A	Edificio	SI	SI	SI	NO
SEMENTINA	1249	A	Edificio	SI	SI	NO	NO
SEMENTINA	1275	A	Edificio	NO	SI	NO	NO
SEMENTINA	1276	A	Edificio	SI	SI	NO	NO
SEMENTINA	1277	A	Edificio	SI	SI	SI	NO
SEMENTINA	1278	A	Edificio	SI	SI	SI	NO
SEMENTINA	1282	A	Edificio	SI	SI	NO	NO
SEMENTINA	1284	A	Edificio	SI	SI	NO	NO
SEMENTINA	1286	A	Edificio	SI	SI	NO	NO
SEMENTINA	1295	A	Edificio	SI	SI	SI	NO
SEMENTINA	1296	A	Edificio	SI	SI	SI	NO
SEMENTINA	1296	B	Edificio	SI	SI	NO	NO
SEMENTINA	1320	A	Edificio	SI	SI	NO	NO
SEMENTINA	1322	A	Edificio	SI	SI	NO	NO
SEMENTINA	1326	A	Edificio	SI	SI	NO	NO
SEMENTINA	1326	C	Edificio	SI	SI	NO	NO
SEMENTINA	1740		Fondo libero	SI	SI	NO	NO
SEMENTINA	1778	A	Edificio	SI	SI	NO	NO
SEMENTINA	2017	A	Edificio	SI	SI	NO	NO

