

Tabella delle emissioni foniche

Segmento n°	Asse	Proprietario	Pendenza %	TGM	Coefficiente		% VP		K1		Pendenza k dB(A)	Situazione prima del risanamento			Situazione dopo il risanamento				
					G	N	G	N	G	N		Velocità km/h	Pavimentazione k dB(A)	Emissioni dB(A)	Velocità km/h	Pavimentazione k dB(A)	Emissioni dB(A)		
					G	N	G	N	G	N		G	N	G	N	G	N		
1	P13	TI	0	18365	0.058	0.009	10	5	0.00	0.00	0	80	2	85.2	75.9	80	2	85.2	75.9
2	P13	TI	0	18365	0.058	0.009	10	5	0.00	0.00	0	80	0	83.2	73.9	80	0	83.2	73.9
3	P13	TI	3	17892	0.058	0.009	10	5	0.00	0.00	0	80	0	83.1	73.8	80	0	83.1	73.8
4	P13	TI	3	17369	0.058	0.009	10	5	0.00	0.00	0	80	0	83	73.7	80	0	83	73.7
5	P13	TI	3	17369	0.058	0.009	10	5	0.00	0.00	0	80	0	83	73.7	50	-3	76.7	67.2
6	P13	TI	0	17369	0.058	0.009	10	5	0.00	0.00	0	50	0	79.7	70.2	50	-3	76.7	67.2
7	P13	TI	0	20656	0.058	0.009	10	5	0.00	0.00	0	50	0	80.5	70.9	50	-3	77.5	67.9
8	P13	TI	5	19980	0.058	0.009	10	5	0.00	0.00	0.4	50	0	80.7	71.2	50	-3	77.7	68.2
9	P13	TI	6	19980	0.058	0.009	10	5	0.00	0.00	0.6	50	0	80.9	71.4	50	-3	77.9	68.4
10	P13	TI	7	19980	0.058	0.009	10	5	0.00	0.00	0.8	50	0	81.1	71.6	50	-3	78.1	68.6
11	P13	TI	4	19980	0.058	0.009	10	5	0.00	0.00	0.2	50	0	80.5	71	50	-3	77.5	68
12	P13	TI	0	19717	0.058	0.009	10	5	0.00	0.00	0	50	0	80.3	70.7	50	-3	77.3	67.7
13	P13	TI	3	19749	0.058	0.009	10	5	0.00	0.00	0	50	0	80.3	70.7	50	-3	77.3	67.7
14	P13	TI	5	19749	0.058	0.009	10	5	0.00	0.00	0.4	50	0	80.7	71.1	50	-3	77.7	68.1
15	P13	TI	5	19749	0.058	0.009	10	5	0.00	0.00	0.4	80	0	83.9	74.6	80	-3	80.9	71.6
16	P13	TI	5	19749	0.058	0.009	10	5	0.00	0.00	0.4	80	2	85.9	76.6	80	2	85.9	76.6
17	P13	TI	4	19749	0.058	0.009	10	5	0.00	0.00	0.2	80	2	85.7	76.4	80	2	85.7	76.4
18	P13	TI	0	20521	0.058	0.009	10	5	0.00	0.00	0	80	2	85.7	76.4	80	2	85.7	76.4
19	P13	TI	0	20521	0.058	0.009	10	5	0.00	0.00	0	60	2	83.5	74.1	60	2	83.5	74.1
20	P13	TI	3	20521	0.058	0.009	10	5	0.00	0.00	0	60	2	83.5	74.1	50	2	82.4	72.9
21	S409	TI	0	7882	0.058	0.009	10	5	0.00	-1.49	0	50	0	76.3	66.2	50	0	76.3	66.2
22	S409	TI	0	7882	0.058	0.009	10	5	0.00	-1.49	0	50	1	77.3	66.2	50	1	77.3	66.2
23	Al Piano	GUDDO	0	7979	0.058	0.009	10	5	0.00	-1.44	0	50	0	76.3	65.4	50	0	76.3	65.4

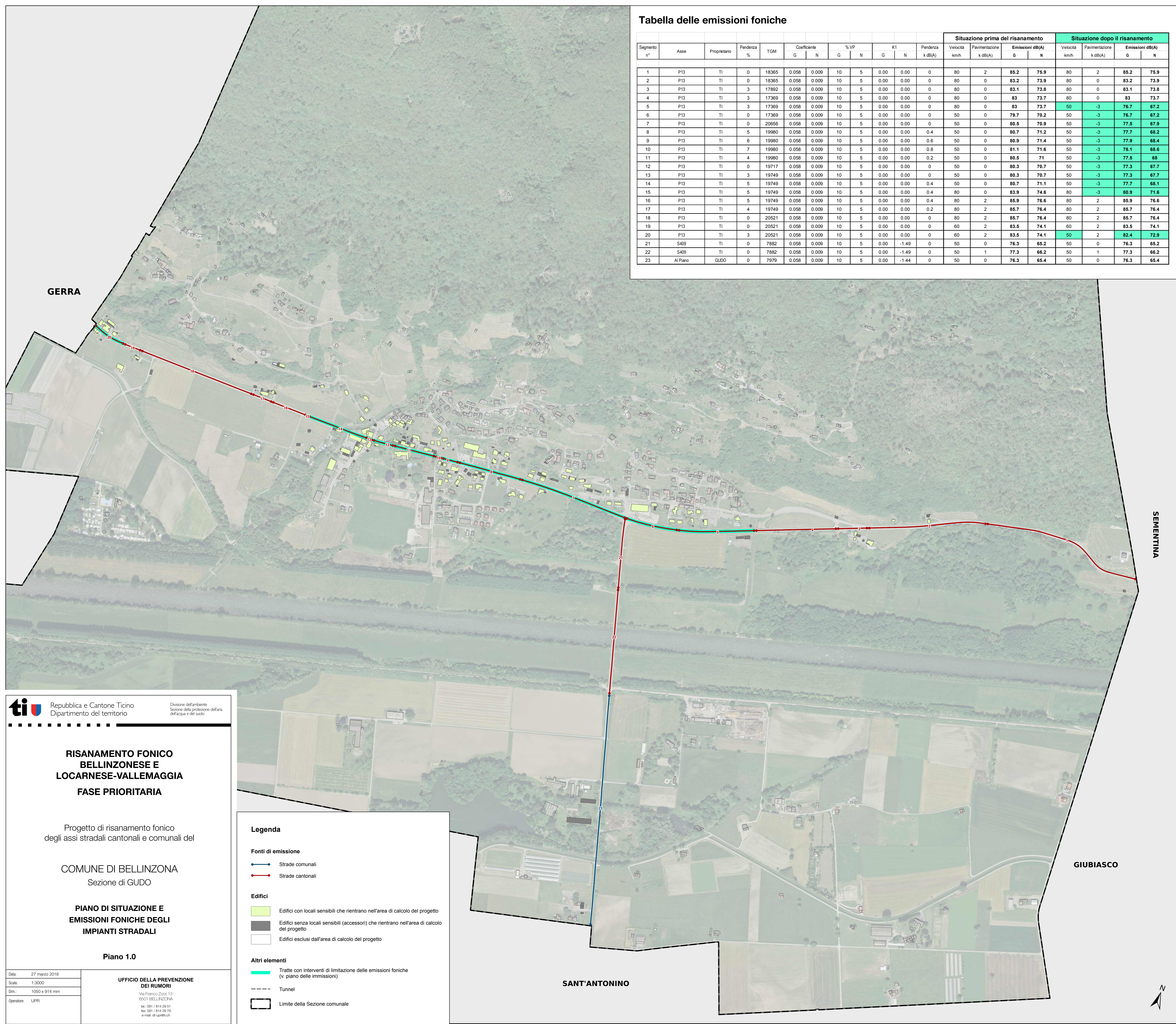

ti Repubblica e Cantone Ticino
Dipartimento del territorio

Divisione dell'ambiente
Sezione della protezione dell'aria,
dell'acqua e del suolo

**RISANAMENTO FONICO
BELLINZONESE E
LOCARNESE-VALLEMAGGIA
FASE PRIORITARIA**

Progetto di risanamento fonico
degli assi stradali cantonali e comunali del

COMUNE DI BELLINZONA
Sezione di GUDO

**PIANO DI SITUAZIONE E
EMISSIONI FONICHE DEGLI
IMPIANTI STRADALI**

Piano 1.0

Data: 27 marzo 2018
Scala: 1:3000
Dim.: 1060 x 914 mm
Operatore: UPR

**UFFICIO DELLA PREVENZIONE
DEI RUMORI**
Via Franco Zora 13
6501 BELLINZONA
tel.: 091 / 814 29 91
fax: 091 / 814 29 79
e-mail: ufpr@ti.ch

Legenda

Fonti di emissione

- Strade comunali
- Strade cantonali

Edifici

- Edifici con locali sensibili che rientrano nell'area di calcolo del progetto
- Edifici senza locali sensibili (accessori) che rientrano nell'area di calcolo del progetto
- Edifici esclusi dall'area di calcolo del progetto

Altri elementi

- Tratte con interventi di limitazione delle emissioni foniche (v. piano delle immissioni)
- Tunnel
- Limite della Sezione comunale

