

ti Repubblica e Cantone Ticino
Dipartimento del territorio

Divisione dell'ambiente
Sezione della protezione dell'aria,
dell'acqua e del suolo

CATASTO DEL RUMORE STRADALE

COMUNE DI VEZIA

CARICO FONICO NOTTURNO SITUAZIONE 2016

Strade nazionali e cantonali
Piano 1.3

| | | |
|------------|------------------|--|
| Data: | 28 dicembre 2016 | UFFICIO DELLA PREVENZIONE DEI RUMORI Via Milano, 2/201 1/3 6501 BELLINZONA Tel. 091 / 814 29 51 Fax 091 / 814 29 79 e-mail: dti.up@ti.ch |
| Scala: | 1:1500 | |
| Dim.: | 1260 x 914 mm | |
| Operatore: | UPRR | |

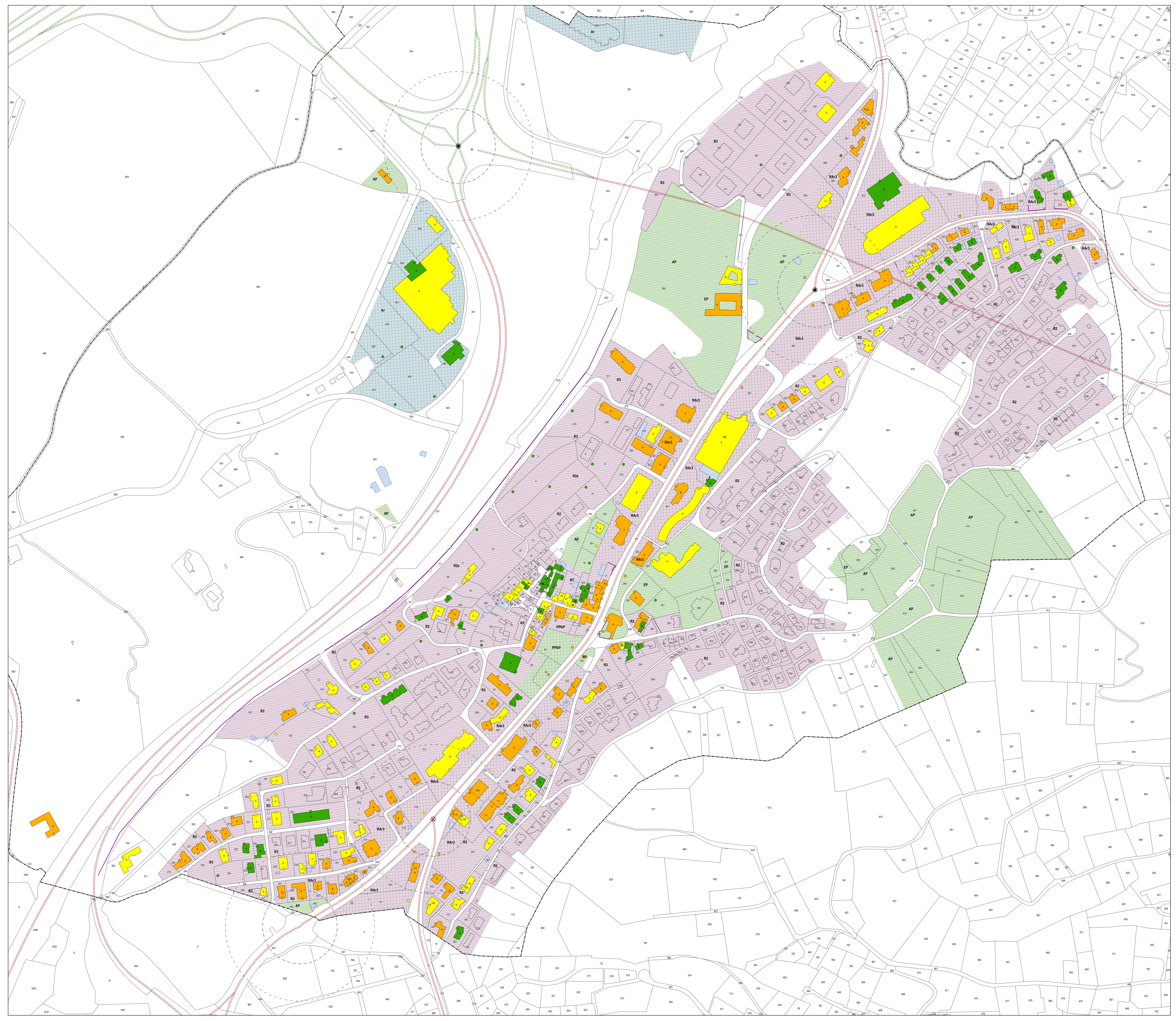

Legenda

Fonti di emissione

- Strade nazionali
- Strade cantonali

Edifici e punti di calcolo

- Carico fonico superiore ai valori limite d'immissione ($> VLI < VA$)
- Carico fonico inferiore ai valori limite d'immissione ($>= VP <= VLI$)
- Carico fonico inferiore ai valori di pianificazione ($< VP$)
- Punto di immissione in campo libero
- Edifici non sensibili (accessori)
- Edifici non considerati (esterni al perimetro di calcolo)

Gradi di sensibilità

- II
- III

Zone del piano regolatore

- ZONE RESIDENZIALI E MISTE**
 - NT, Zona del nucleo tradizionale
 - PPNP, Comparto soggetto al piano particolareggiato del nucleo di Pradasc
 - R2, Zona residenziale semi-estensiva
 - R2s, Zona residenziale semi-estensiva soggetta a piano di quartiere obbligatorio
 - R3, Zona residenziale semi-intensiva
 - RA3, Zona mista
- ZONE LAVORATIVE**
 - Ar, Zona artigianale
- ZONE PER SCOPI PUBBLICI**
 - AP, Attrezzature pubbliche
 - EP, Edifici pubblici

Altri elementi

- Incrocio semaforico
- Rotonda
- Ostacoli esistenti (barriere antirumore, muri)
- Confine comunale

