Repubblica e Cantone Ticino
Dipartimento del territorio

Divisione dell'ambiente
Sezione della protezione dell'aria dell'acqua e del suolo

CATASTO DEL RUMORE STRADALE

COMUNE DI RIVA SAN VITALE

CARICO FONICO NOTTURNO
SITUAZIONE 2016

Strade nazionali, cantonali e comunali

Piano 1.3a

Data:	28 dicembre 2018
Scala:	1: 2000
Dim.:	1790 x 700 mm
Operatore:	UPR

UFFICIO DELLA PREVENZIONE DEI RUMORI
Via Franco Zorzi 13
6501 BELLINZONA
tel. 091 / 814 29 51
fax 091 / 814 29 79
e-mail: dt-upr@ti.ch

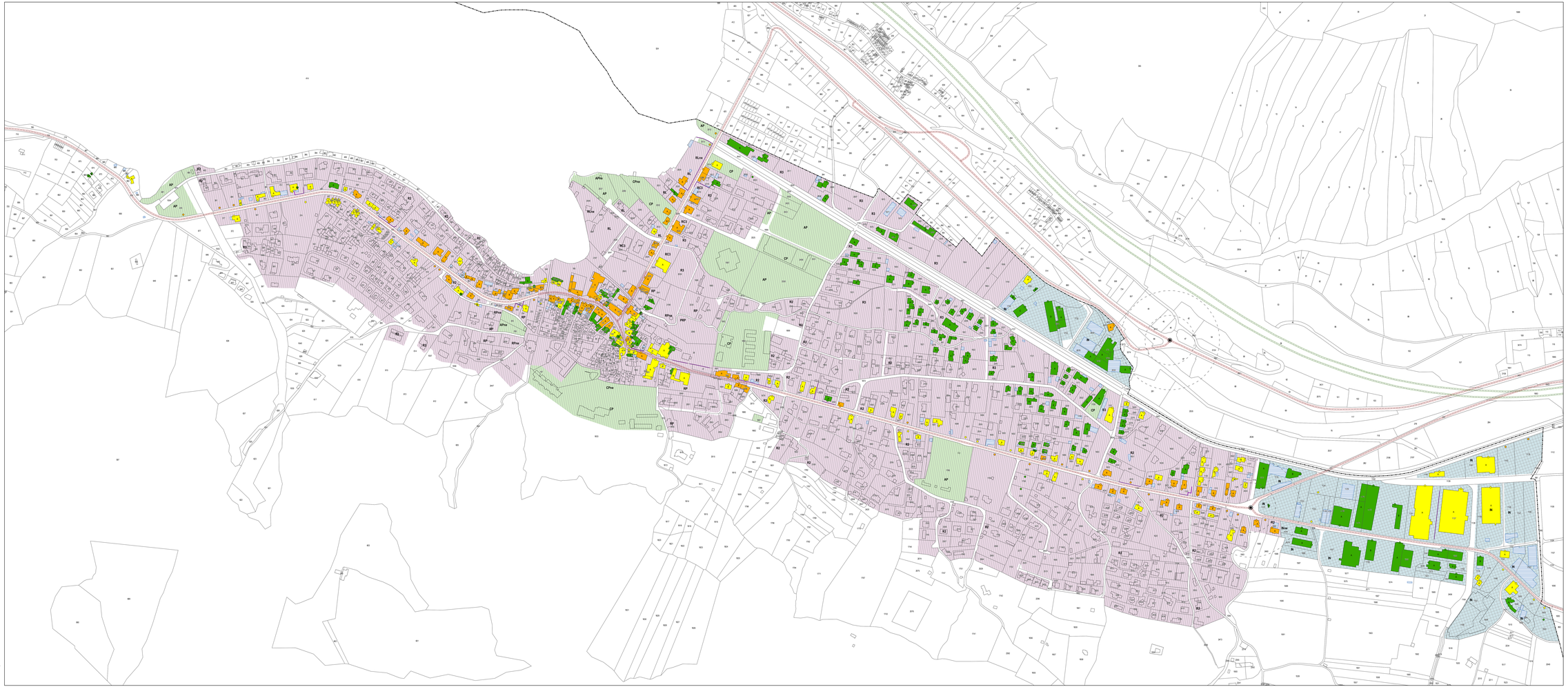

Legenda

Fonti di emissione

- Strade nazionali
- Strade cantonali
- Strade comunali

Edifici e punti di calcolo

- Carico fonico superiore ai valori d'allarme (> = VA)
- Carico fonico superiore ai valori limite d'immissione (> VLI < VA)
- Carico fonico inferiore ai valori limite d'immissione (>= VP < = VLI)
- Carico fonico inferiore ai valori di pianificazione (< VP)
- Punto di immissione in campo libero
- Edifici non sensibili (accessori)
- Edifici non considerati (esterni al perimetro di calcolo)

Gradi di sensibilità

- II
- III

Zone del piano regolatore

ZONE RESIDENZIALI E MISTE

PRP: Perimetro PRP comparto centrale
R2: Zona residenziale estensiva
R2ne: Zona residenziale estensiva (zona con esclusione dell'edificazione)
R3: Zona residenziale intensiva
RC3: Zona residenziale-commerciale
RL: Zona residenziale a lago
RLne: Zona residenziale a lago (zona con esclusione dell'edificazione)
RP: Zona residenziale particolare
RPne: Zona residenziale particolare (zona con esclusione dell'edificazione)

ZONE LAVORATIVE

IN: Zona industriale
INne: Zona industriale (zona con esclusione dell'edificazione)

ZONE PER SCOPI PUBBLICI

AP: Zona per attrezzature e costruzioni di interesse pubblico
APne: Zona per attrezzature e costruzioni di interesse pubblico (zona con esclusione dell'edificazione)
CP: Zona per attrezzature e costruzioni di interesse pubblico
CPne: Zona per attrezzature e costruzioni di interesse pubblico (zona con esclusione dell'edificazione)

Altri elementi

- Incrocio semaforico
- Rotonda
- Ostacoli esistenti (barriere antirumore, muri)
- Confine comunale