Repubblica e Cantone Ticino
Dipartimento del territorio

Divisione dell'ambiente
Sezione della protezione dell'aria dell'acqua e del suolo

CATASTO DEL RUMORE STRADALE

COMUNE DI NOVAZZANO

CARICO FONICO NOTTURNO
SITUAZIONE 2016

Strade cantonali e comunali
Piano 1.4

Data:	28 dicembre 2018
Scala:	1: 2000
Dim.:	1895 x 914 mm
Operatore:	UPR

UFFICIO DELLA PREVENZIONE DEI RUMORI
Via Franco Zorzi 13
6501 BELLINZONA
tel. 091 / 814 29 01
fax: 091 / 814 29 79
e-mal: di-upr@ti.ch

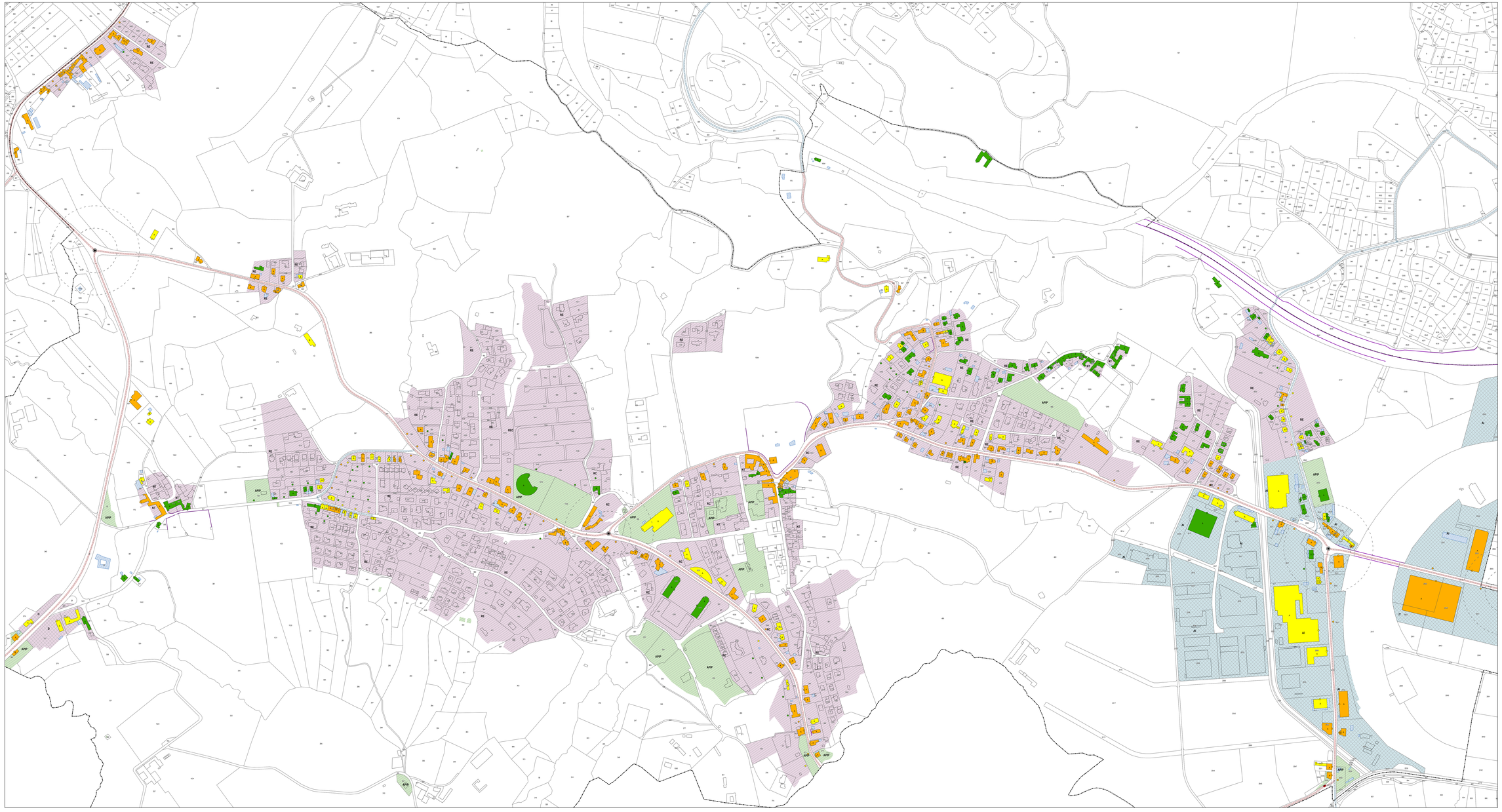

Legenda

Fonti di emissione

Strade cantonali

Strade comunali

Edifici e punti di calcolo

Carico fonico superiore ai valori d'allarme (> = VA)

Carico fonico superiore ai valori limite d'immissione (> VLI < VA)

Carico fonico inferiore ai valori limite d'immissione (>= VP < = VLI)

Carico fonico inferiore ai valori di pianificazione (< VP)

Punto di immissione in campo libero

Edifici non sensibili (accessori)

Edifici non considerati (esternii al perimetro di calcolo)

Gradi di sensibilità

II

III

Zone del piano regolatore

ZONE RESIDENZIALI E MISTE

NT, Zona del nucleo tradizionale

RE, Zona residenziale estensiva

REPQ, Zona residenziale estensiva con piano di quartiere obbligatorio

REC, Zona residenziale estensiva di completazione

RC, Zona residenziale commerciale del nuovo centro

ZONE LAVORATIVE

AI, Zona artigianale industriale

IT, Zona industriale terziaria

D, Zona doganale

ZONE PER SCOPI PUBBLICI

APIP, Zona attrezzature ed edifici pubblici

Altri elementi

Incrocio semaforico

Rotonda

Ostacoli esistenti (barriere antirumore, muri)

Confine comunale

N