Repubblica e Cantone Ticino
Dipartimento del territorio

Divisione dell'ambiente
Sezione della protezione dell'aria dell'acqua e del suolo

CATASTO DEL RUMORE STRADALE

COMUNE DI NOVAZZANO

CARICO FONICO DIURNO
SITUAZIONE 2016

Strade cantonali e comunali
Piano 1.2

Data:	28 dicembre 2018
Scala:	1: 2000
Dim.:	1895 x 914 mm
Operatore:	UPR

UFFICIO DELLA PREVENZIONE DEI RUMORI
Via Franco Zorzi 13
6501 BELLINZONA
tel. 091 / 814 29 01
fax 091 / 814 29 79
e-mail: dt-upr@ti.ch

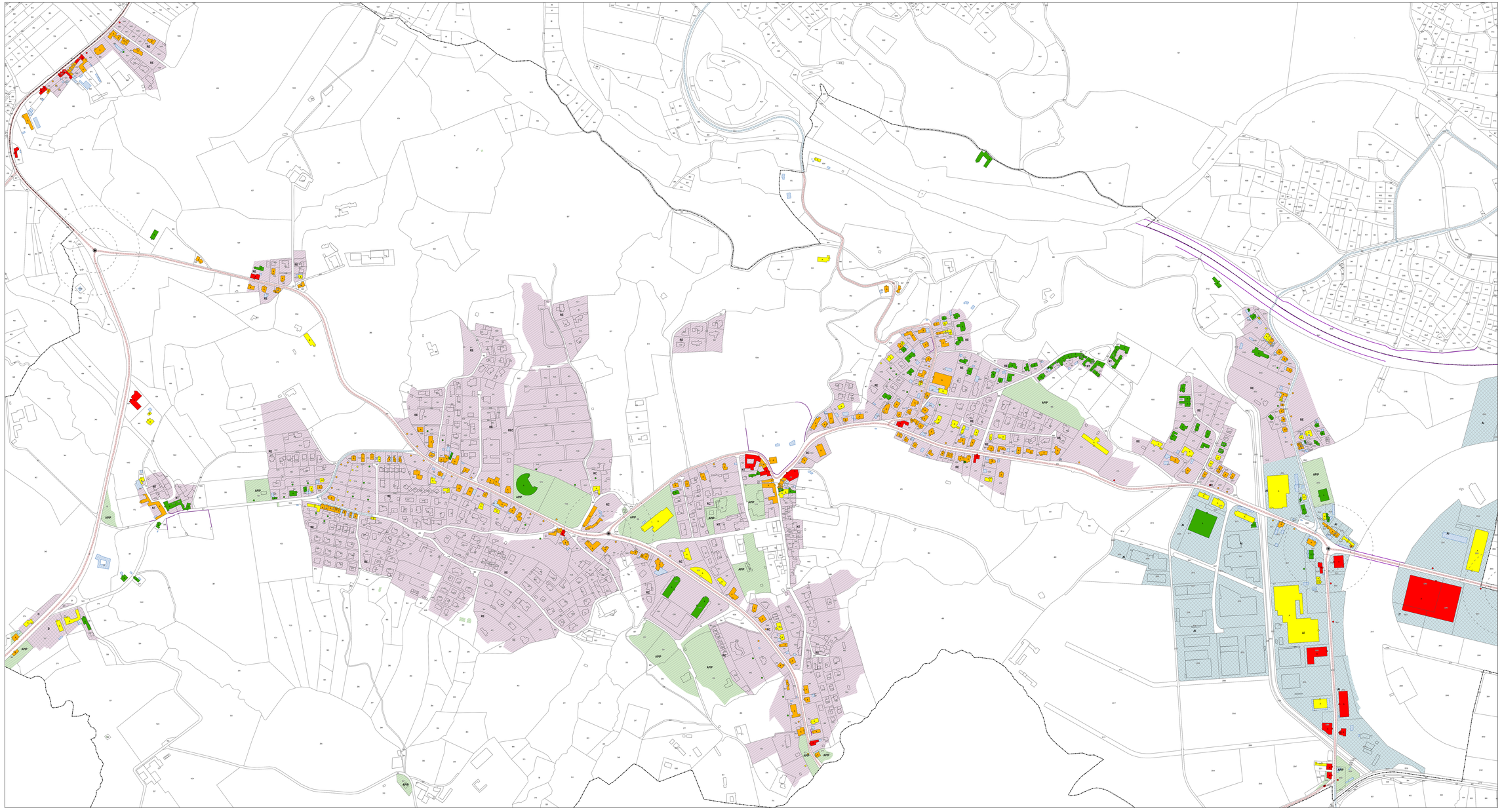

Legenda

Fonti di emissione

- Strade cantonali
- Strade comunali

Edifici e punti di calcolo

- Carico fonico superiore ai valori d'allarme (> = VA)
- Carico fonico superiore ai valori limite d'immissione (> VLI < VA)
- Carico fonico inferiore ai valori limite d'immissione (>= VP < = VLI)
- Carico fonico inferiore ai valori di pianificazione (< VP)
- Punto di immissione in campo libero
- Edifici non sensibili (accessori)
- Edifici non considerati (esternii al perimetro di calcolo)

Gradi di sensibilità

- II
- III

Zone del piano regolatore

ZONE RESIDENZIALI E MISTE
- NT, Zona del nucleo tradizionale
- RE, Zona residenziale estensiva
- REPQ, Zona residenziale estensiva con piano di quartiere obbligatorio
- REC, Zona residenziale estensiva di completazione
- RC, Zona residenziale commerciale del nuovo centro

ZONE LAVORATIVE
- AI, Zona artigianale industriale
- IT, Zona industriale terziaria
- D, Zona doganale

ZONE PER SCOPI PUBBLICI
- APIP, Zona attrezzature ed edifici pubblici

Altri elementi

- Incrocio semaforico
- Rotonda
- Ostacoli esistenti (barriere antirumore, muri)
- Confine comunale

N