Consiglio di Stato
del Cantone Ticino

Discarica Valle della Motta
Piano di utilizzazione cantonale

SECONDA PUBBLICAZIONE

Aggiornamento
Sezione trasversale indicativa di sistemazione (T1)

Comune di Coldrerio
Comune di Novazzano

Bellinzona, gennaio 1989

SEZIONE TRASVERSALE (T1) 1:200

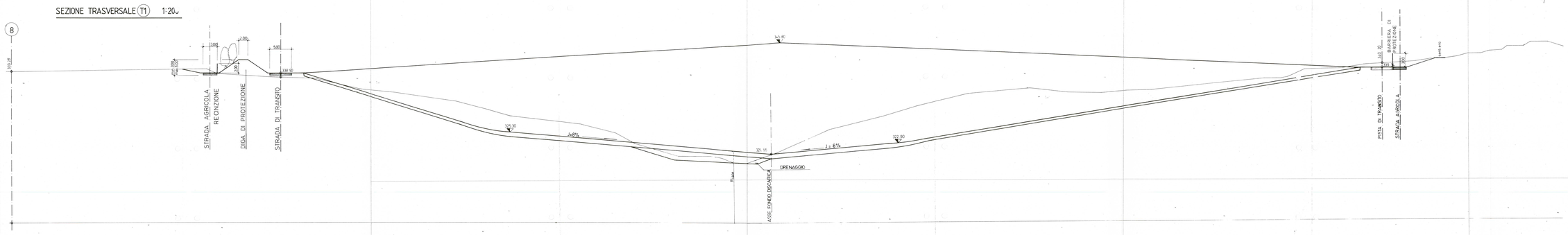

Consiglio di Stato
del Cantone Ticino

Discarica Valle della Motta
Piano di utilizzazione cantonale

SECONDA PUBBLICAZIONE

Sezione trasversale indicativa di sistemazione (T2)

Comune di Coldrerio
Comune di Novazzano

Bellinzona, settembre 1988
gennaio 1989 (seconda pubblicazione)

SEZIONE TRASVERSALE (T2) 1:200

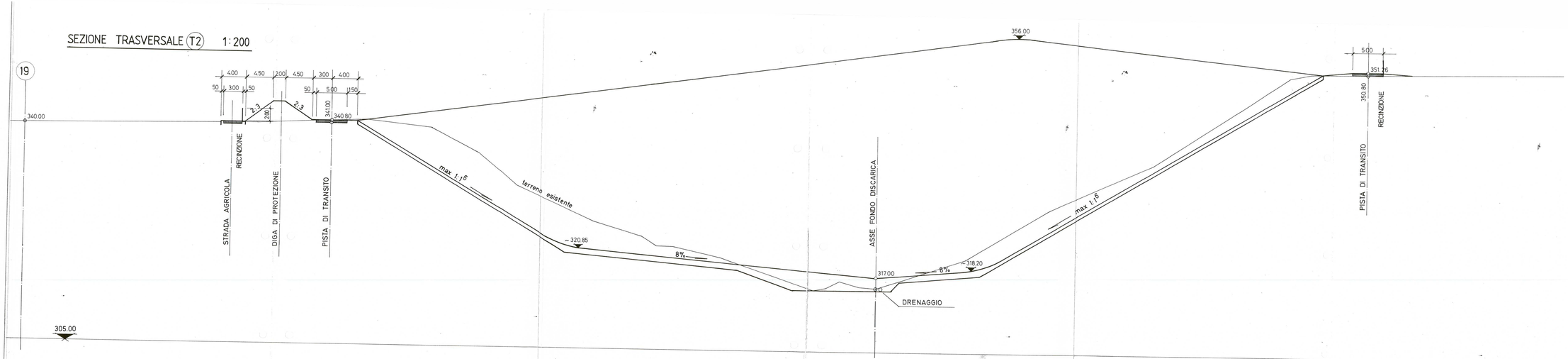

Consiglio di Stato
del Cantone Ticino

Discarica Valle della Motta
Piano di utilizzazione cantonale

SECONDA PUBBLICAZIONE

Sezione trasversale indicativa di sistemazione (T3)

Comune di Coldrerio
Comune di Novazzano

Bellinzona, gennaio 1989

SEZIONE TRASVERSALE (T3) 1 : 200

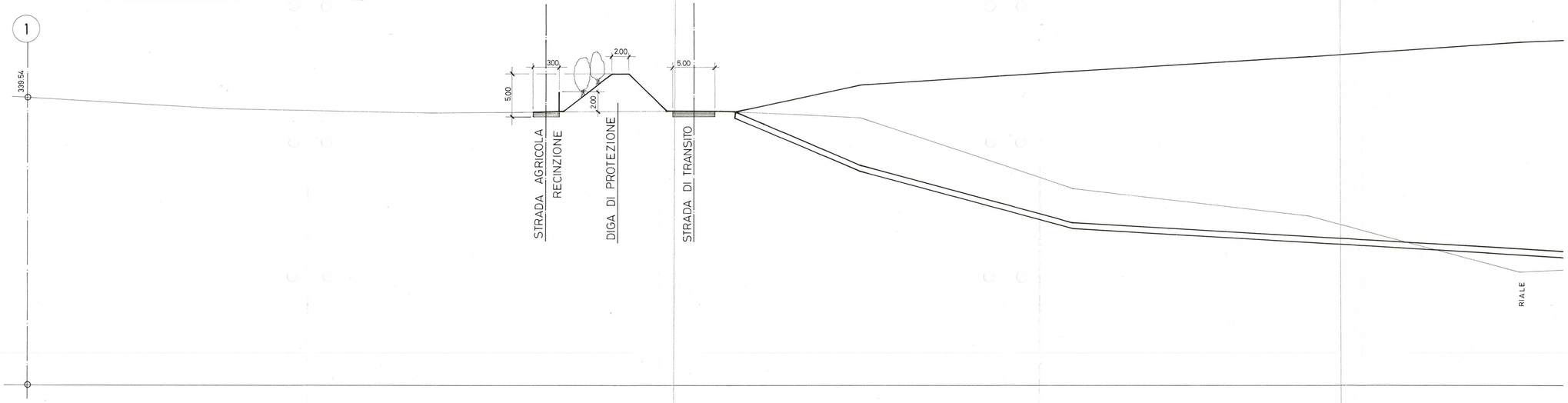

Consiglio di Stato
del Cantone Ticino

Discarica Valle della Motta
Piano di utilizzazione cantonale

SECONDA PUBBLICAZIONE

Sezione trasversale indicativa di sistemazione (T4)

Comune di Coldrerio
Comune di Novazzano

Bellinzona, gennaio 1989
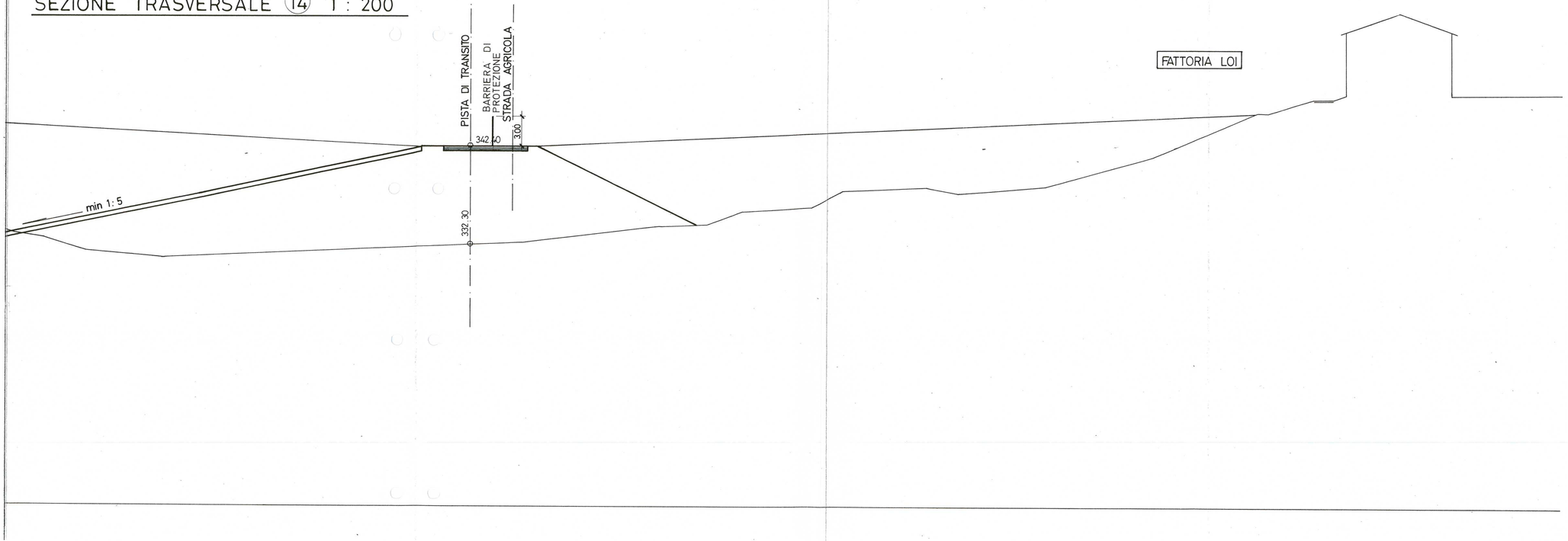
SEZIONE TRASVERSALE (T4) 1 : 200