

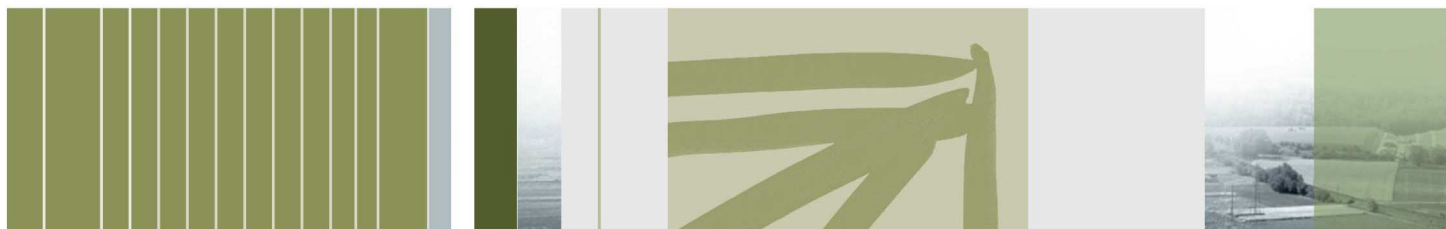

Repubblica e Cantone Ticino  
Consiglio di Stato



Piano direttore  
cantonale



Modifiche del Piano direttore n. 16 – aprile 2020



## Schede

### Scheda R9 Svago di prossimità

Adozione ai sensi degli artt. 17 cpv 2 Lst e 24 cpv 1 RLst  
(adattamenti)

**Editore**

Dipartimento del territorio

**Autore**

Sezione dello sviluppo territoriale,  
Ufficio del piano direttore

**Per ulteriori informazioni**

Sezione dello sviluppo territoriale,  
via Franco Zorzi 13, 6500 Bellinzona  
tel. +41 91 814 25 91  
fax +41 91 814 25 99  
e-mail [dt-sst@ti.ch](mailto:dt-sst@ti.ch), [www.ti.ch/pd](http://www.ti.ch/pd)

© Dipartimento del territorio, 2020

## Sommario

Premessa.....	3
Scheda R9 Svago di prossimità.....	4



## Premessa

Il sedicesimo pacchetto di modifiche del Piano direttore (PD) interessa la scheda R9 *Svago di prossimità* e ha lo scopo di consolidare la vocazione di una serie di aree, portandole da Risultato intermedio a Dato acquisito adeguandone puntualmente il perimetro.

Il presente fascicolo è accompagnato dal fascicolo Modifiche del Piano direttore n.16 – aprile 2020, Rapporto sulla consultazione ed esplicativo, Scheda R9 Svago di prossimità.

Si tratta di **adattamenti** ai sensi dell'art. 17 cpv 2 della *Legge sullo sviluppo territoriale* (Lst) e dell'art. 24 cpv 1 del relativo regolamento (RLst), ovvero modifiche importanti del PD che riguardano schede o singoli provvedimenti di *Dato acquisito* (Da) e che seguono la procedura prevista per l'adozione, che si svolge in due fasi: consultazione (informazione e partecipazione, art. 11 Lst); adozione da parte del Consiglio di Stato (CdS) con successiva pubblicazione (art. 13 Lst). In questo caso, i Comuni e gli altri Enti interessati possono presentare ricorso al Gran Consiglio entro quindici giorni dalla scadenza del termine di pubblicazione (art. 13 cpv 3 Lst).

L'11 marzo 2020 il CdS ha adottato gli adattamenti della scheda R9, che sono posti in pubblicazione ai sensi dell'art. 13 cpv 2 della *Legge cantonale sullo sviluppo territoriale* (Lst).

## Scheda R9 *Svago di prossimità* - Adattamenti

### I. Situazione

Nel 2018 il Consiglio di Stato (CdS) ha posto in consultazione alcune proposte di modifiche della scheda R9 *Svago di prossimità* del Piano direttore (PD) volte ad adeguarne i perimetri o a consolidarne il grado di consolidamento (passaggio da *Risultato intermedio* (Ri) a *Dato acquisito* (Da)) sulla base di una serie di approfondimenti.

Più precisamente durante la consultazione (avvenuta dal 23 luglio al 31 ottobre 2018) è stato messo a disposizione il fascicolo *Proposte di modifiche del Piano direttore - giugno 2018, scheda R9 Svago di prossimità*, comprendente il *Rapporto esplicativo* che giustifica le motivazioni alla base delle modifiche.

In base all'esito della consultazione, il CdS ha adottato la versione della scheda R9 che viene ora pubblicata ed illustrata nelle pagine che seguono, accompagnata dal *Rapporto sulla consultazione ed esplicativo* che indica i risultati della consultazione e il modo in cui il CdS ha tenuto conto delle osservazioni e proposte pervenute.

La scheda R9 adottata e il *Rapporto sulla consultazione ed esplicativo* sono pubblicati all'indirizzo [www.ti.ch/pd](http://www.ti.ch/pd) (→ Procedure recenti), dove si trovano pure i documenti relativi alla consultazione descritta sopra e la versione della scheda R9 attualmente in vigore.

### II. Adozione del Consiglio di Stato (decisione dell'11.03.2020)

Considerata la situazione descritta al punto precedente, il CdS ha adottato gli adattamenti della scheda R9 *Svago di prossimità* riportati alle pagine seguenti. **Le parti oggetto di adattamento sono evidenziate in celeste.** Le stesse possono essere impugnate dai Comuni e dagli altri enti interessati (art. 13 cpv 2 Lst).

## Scheda di Piano direttore

**R9****Svago di prossimità****Rete urbana****3. Misure****3.2 Elenco delle principali aree di svago di prossimità****3.2.a Bellinzonese e Tre Valli**

Denominazione	Cons.	Comuni
Bosciarina	Ri	Biasca e Riviera
Bassa Riviera	Ri	Arbedo-Castione, Bellinzona e Riviera
Moesa	Ri	Arbedo-Castione e Lumino
Bellinzona golene	Ri Da	Bellinzona
Piano di Magadino	Da	Bellinzona, Cadenazzo, Cugnasco-Gerra, Gambarogno, Gordola, Locarno, Minusio, Sant'Antonino e Tenero-Contra

**3.2.b Locarnese**

Denominazione	Cons.	Comuni
Arcegno	Da	Ascona e Losone
Terre di Pedemonte - Delta della Maggia	Ri Da	Ascona, Avegno-Gordevio, Centovalli, Locarno, Losone, Terre di Pedemonte

Piano di Magadino: v. Bellinzonese

**3.2.c Luganese**

Denominazione	Cons.	Comuni
San Clemente - San Zeno - San Bernardo	Ri Da	Cadempino, Canobbio, Capriasca, Comano, Cureglia, Lamone, Origgio, Ponte Capriasca e Torricella-Taverne
Porza-Vezia	Ri Da	Comano, Cureglia, Porza, Savosa e Vezia
Breganzona - Muzzano	Da	Collina d'Oro, Lugano, Muzzano, Sorengo
Basso Vedeggio	Da	Agno, Bioggio, Manno, Muzzano, Vezia
Monte di Caslano	Da	Caslano

### 3. Misure

#### 3.2.d Mendrisiotto

Denominazione	Cons.	Comuni
Valle della Breggia	Da	Castel San Pietro, Morbio inferiore, Breggia e Balema
Penz	Da	Chiasso
Santa Margherita - Valle della Motta	Da	Coldrerio, Mendrisio, Novazzano e Stabio
Tremona-Besazio	Ri	Mendrisio
Corteglia Castello	Ri Da	Castel San Pietro, Coldrerio e Mendrisio
Fiume Laveggio	Ri Da	Mendrisio, Riva San Vitale e Stabio



**Allegato II**

**Principali aree di svago di prossimità**

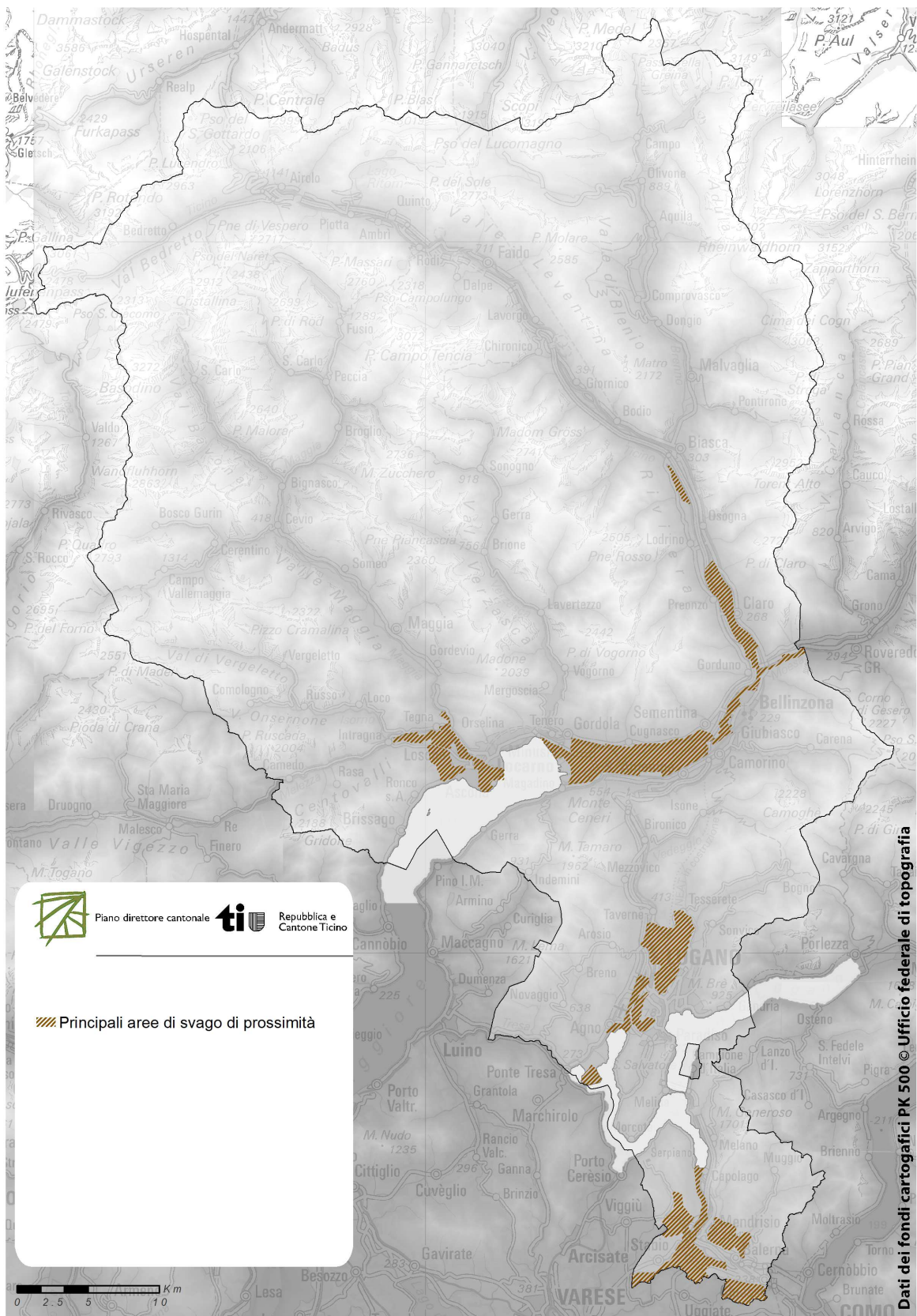

## Estratti della Carta di base 1:50'000

I perimetri delle aree di svago in oggetto sono adattati nella carta di base come illustrato nelle immagini che seguono. La carta di base in vigore, come pure la legenda, sono visibili al seguente indirizzo: [www.ti.ch/pd](http://www.ti.ch/pd) → Cartografia online.

Estratto I: Area di svago di prossimità Porza-Vezia

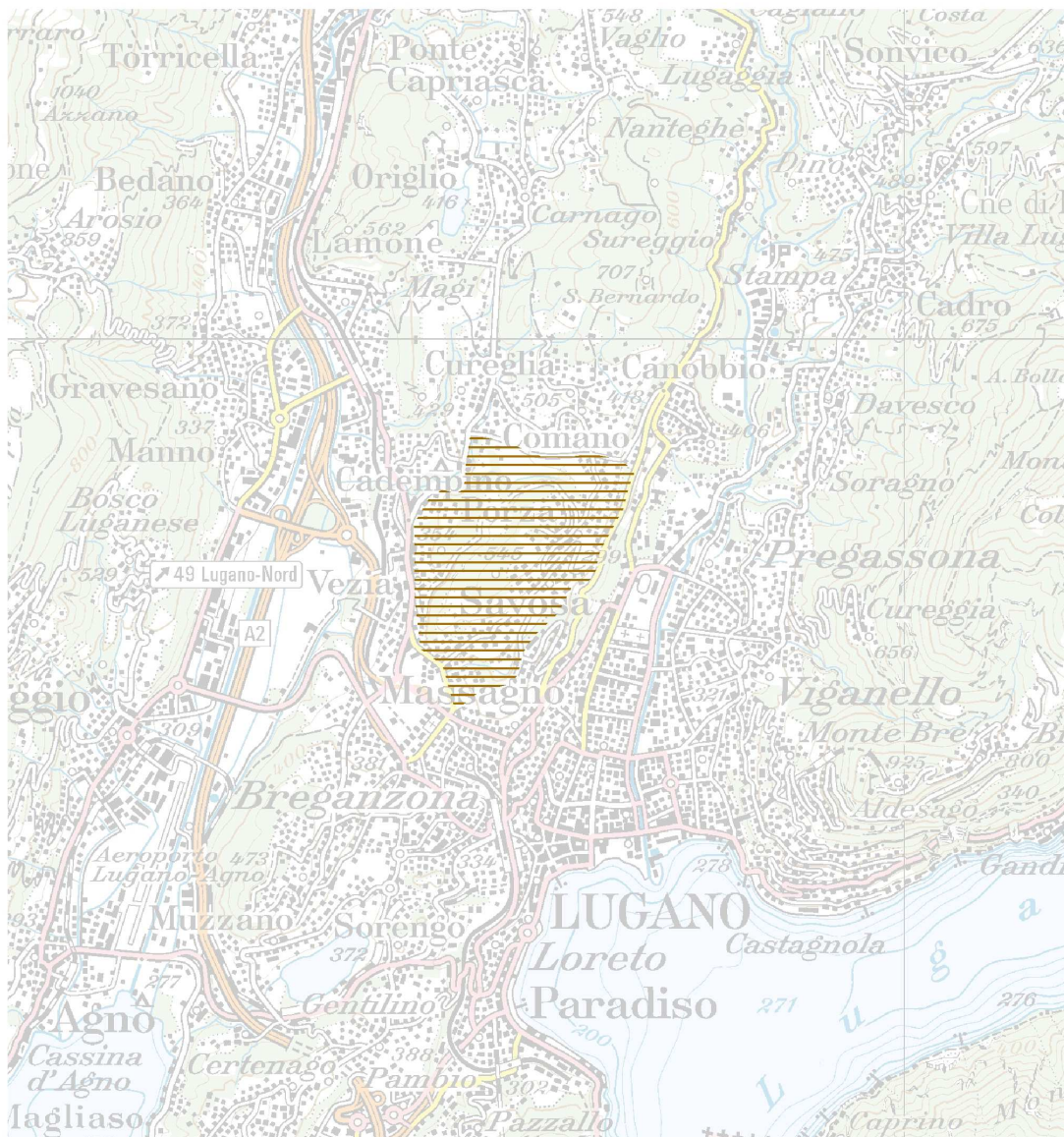

 Piano direttore cantonale  Repubblica e Cantone Ticino

Area di svago di prossimità  
Porza - Vezia

Scala 1:50'000  
Versione: aprile 2020

Legenda

 Nuovo perimetro

Estratto 2: Area di svago di prossimità San Clemente – San Zeno – San Bernardo\*

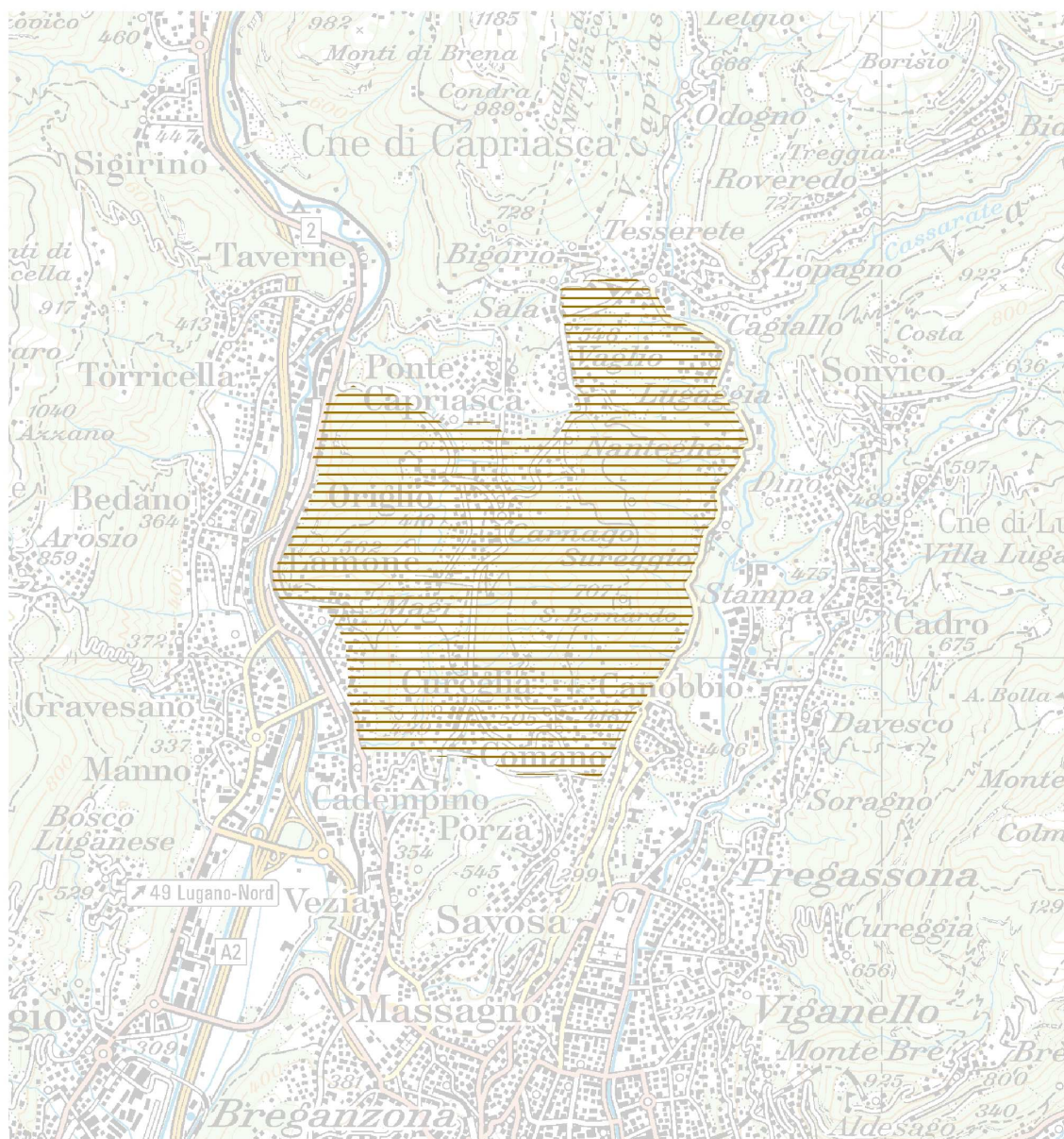

 Piano direttore cantonale **ti** Repubblica e Cantone Ticino

Area di svago di prossimità  
 San Clemente - San Zeno -  
 San Bernardo

Scala 1:50'000  
 Versione: aprile 2020

Legenda  
 Nuovo perimetro

\* Il CdS ha rinunciato all'estensione verso nord proposta in fase di consultazione. I contenuti più interessanti ai fini della vocazione ricreativa dell'area di svago si concentrano infatti nel perimetro segnalato nella carta sopra.

Estratto 3: Area di svago di prossimità Bellinzona golene

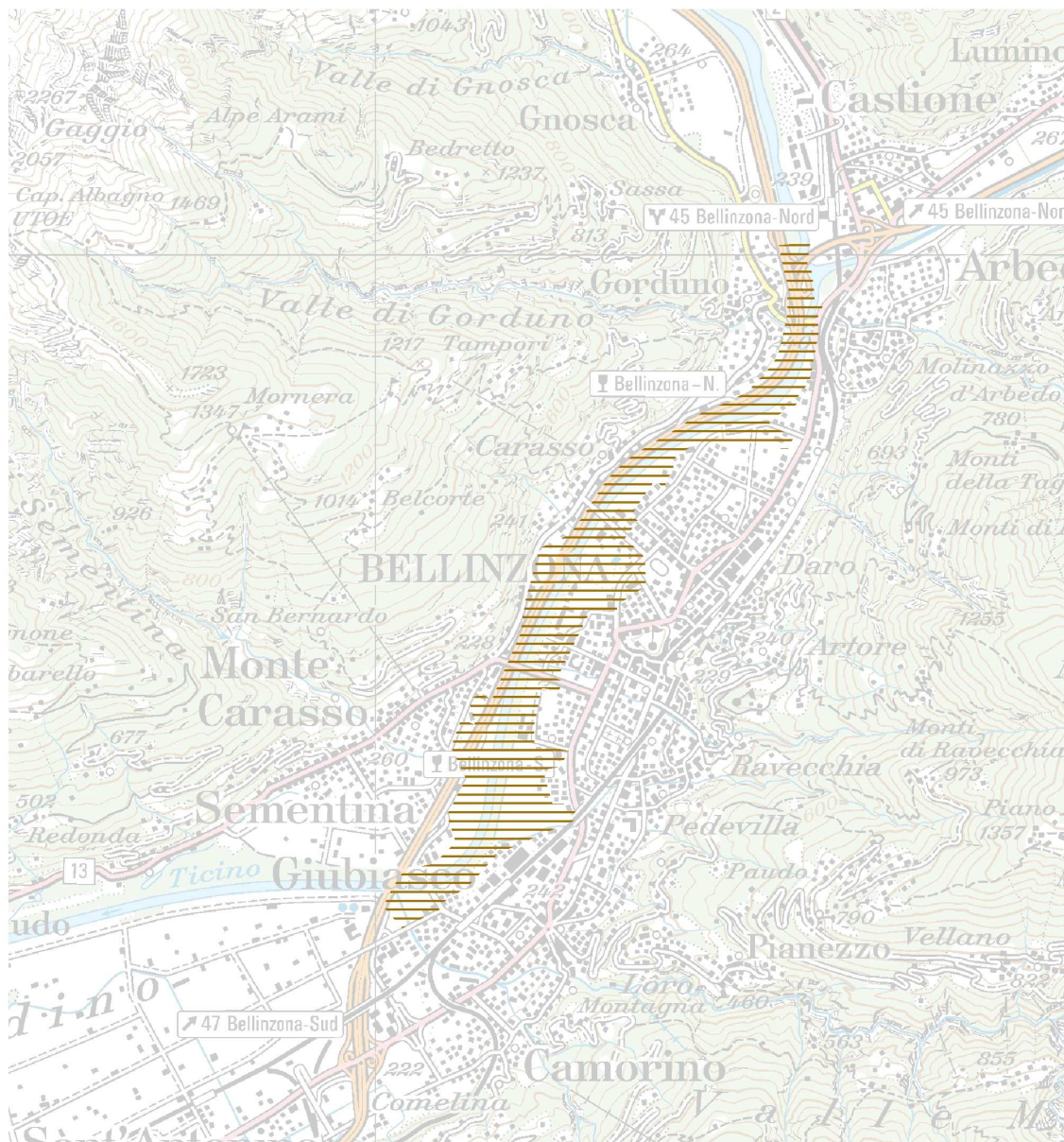

 Piano direttore cantonale  Repubblica e Cantone Ticino

Area di svago di prossimità  
Bellinzona golene

Scala 1:50'000  
Versione: aprile 2020

Legenda

 Nuovo perimetro

Estratto 4: Area di svago di prossimità Terre di pedemonte - delta della Maggia

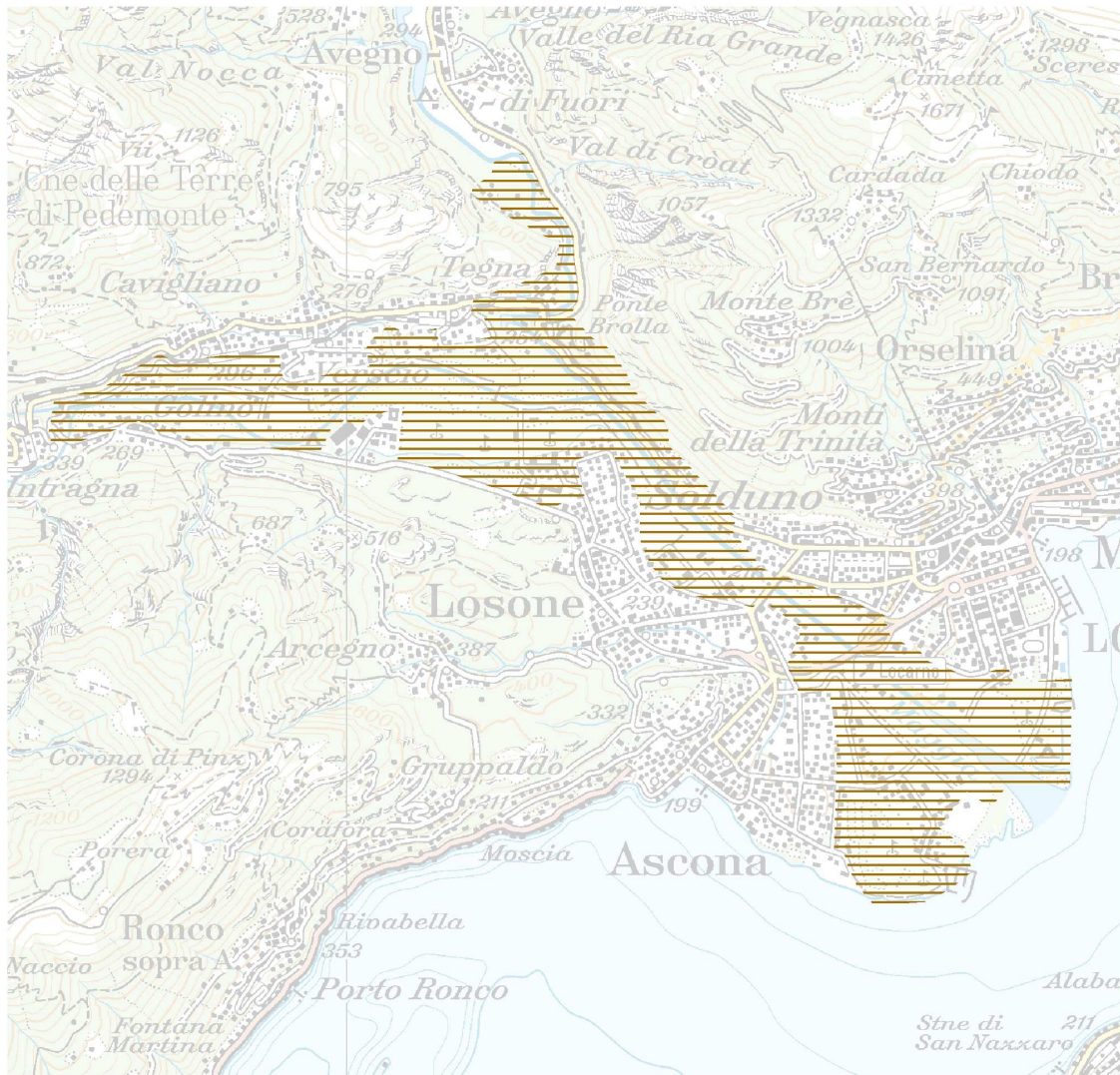

 Piano direttore cantonale  Repubblica e Cantone Ticino

Area di svago di prossimità  
Terre di Pedemonte -  
Delta della Maggia

Scala 1:50'0000  
Versione: aprile 2020

Legenda

 Nuovo perimetro

Estratto 5: Aree di svago di prossimità Fiume Lavaggio, Corteglia Castello, Santa Margherita -Valle della Motta

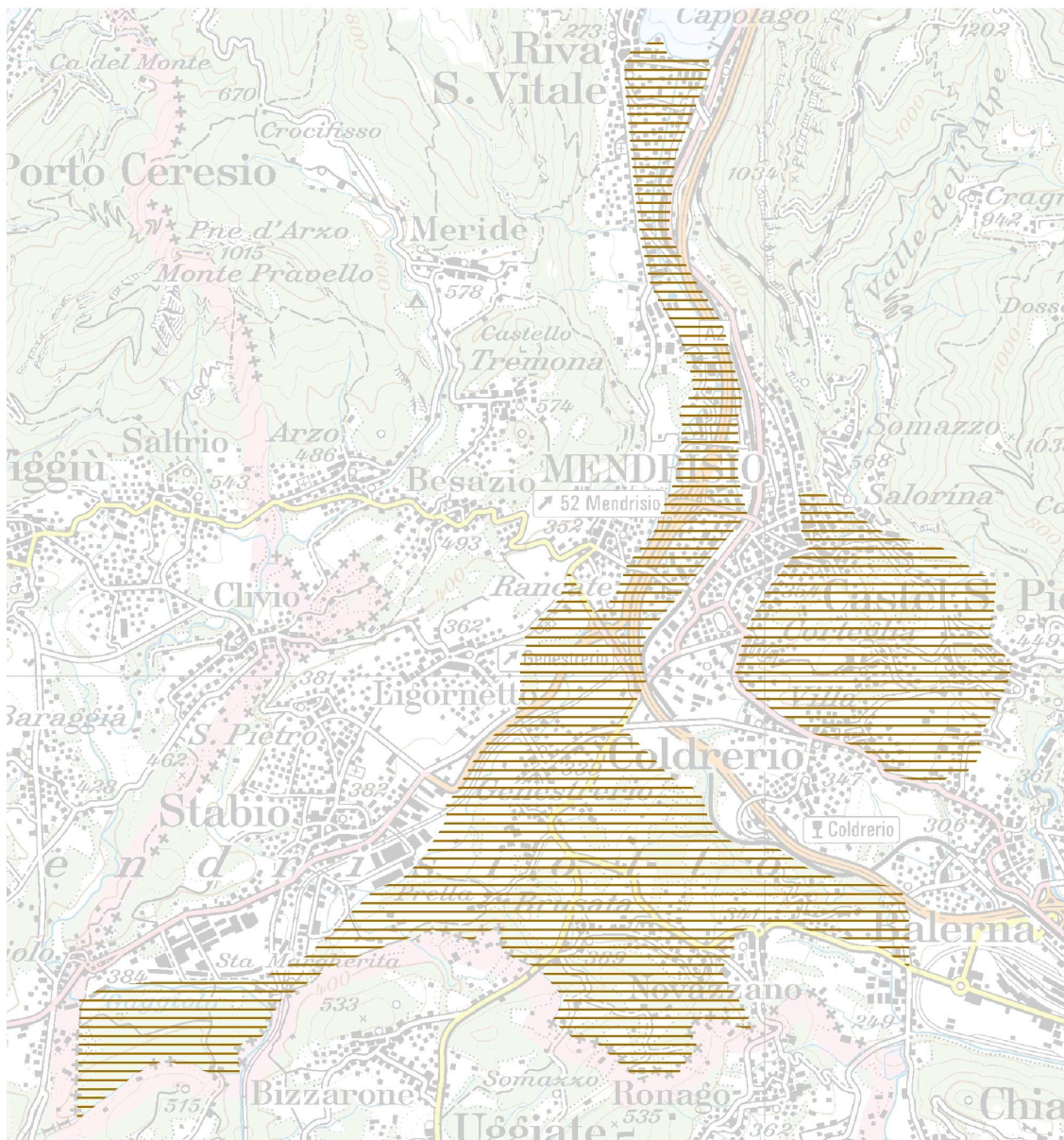

 Piano direttore cantonale  Repubblica e Cantone Ticino

Aree di svago di prossimità  
Fiume Lavaggio  
Corteglia Castello  
Santa Margherita - Valle della Motta

Scala 1:50'000  
Versione: aprile 2020

Legenda  
 Nuovo perimetro  
(Corteglia Castello)