	RIVITALIZZAZIONE DELLE RIVE LACUSTRI
Dipartimento del territorio	LAGO VERBANO
Divisione delle costruzioni	PIANIFICAZIONE STRATEGICA
Ufficio dei corsi d'acqua	Beneficio per la natura e il paesaggio in rapporto all'onere
Tel. 091 814 26 81 Fax 091 814 27 09	Comuni: Brissago - Ronco s/Ascona - Ascona - Gambarogno
Piano no.: 20-31-01_P6.Sud Scala: 1:10'000 Data: 19.10.2022 Modifiche:	
Operatore: 	
Piano no.: 20-31-01_P6.Sud Progettato Disegnato Controllato PG GGh PG Dimensione: 59.4 x 105.1 cm	

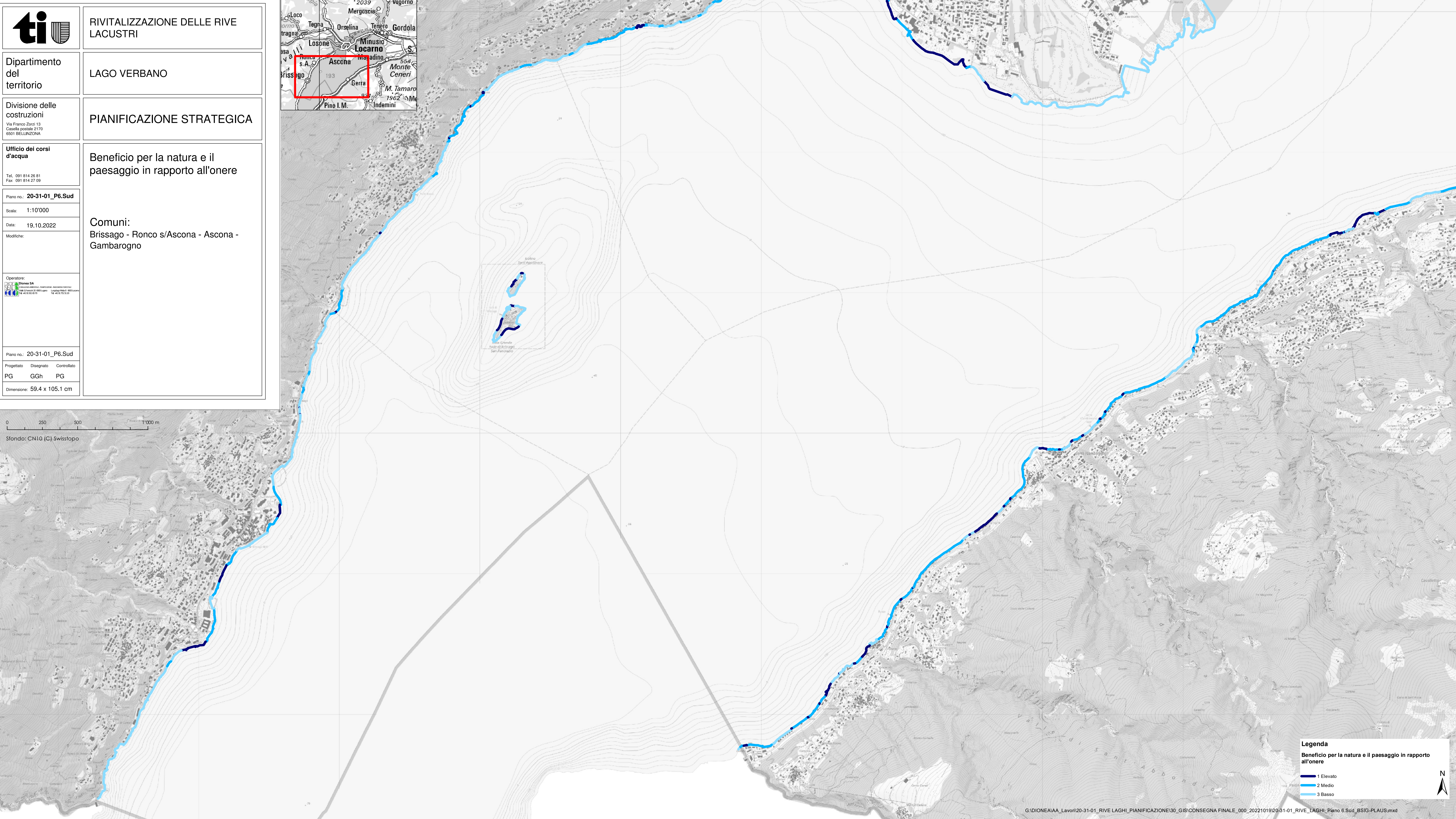

Legenda
Beneficio per la natura e il paesaggio in rapporto all'onere

- 1 Elevato
- 2 Medio
- 3 Basso

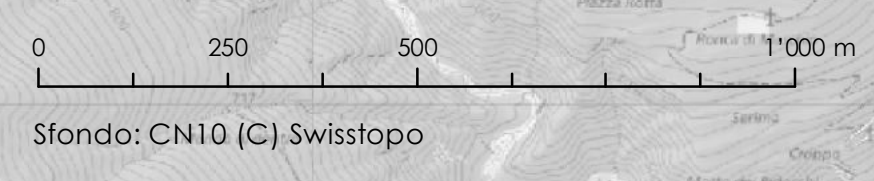
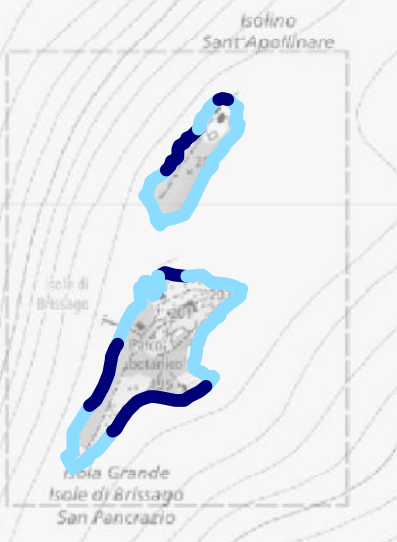
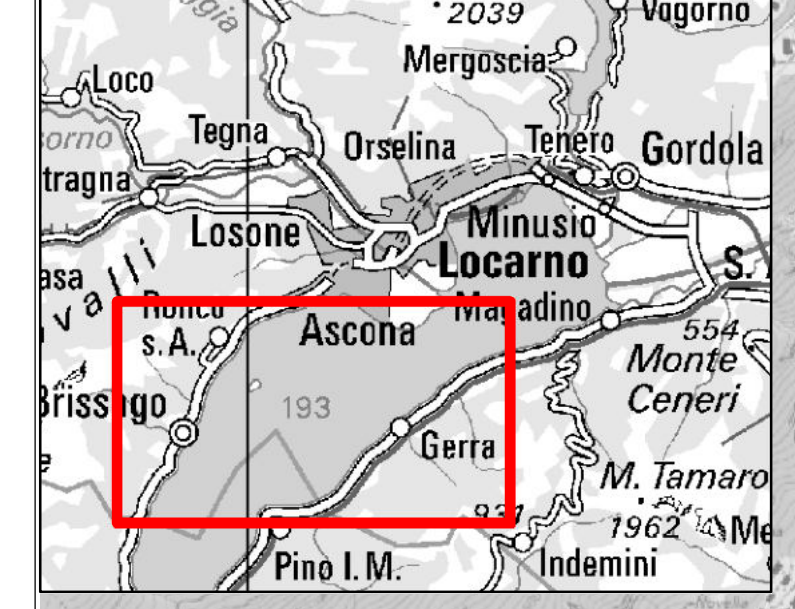