

Distribuzione dei posti di Conteggio sul territorio

Autostrada A2

- 076 A2 - Grancia
- 077 A2 - Chiasso (piscina Comunale)
- 100 A2 - Circonvallazione di Bellinzona
- 137 A2 - Monte Ceneri
- 150 A2 - Galleria San Gottardo
- 166 A2 - Biasca sud
- 199 A2 - Mendrisio sud
- 204 A2 - Lavorgo
- 223 A2 - Brogeda accesso dogana merci
- 265 A2 - Moleno
- 289 A2 - Camignolo
- 293 A2 - Quinto
- 507 A2 - Circonvallazione di Lugano
- 508 A2 - Maroggia
- 934 A2 - Lugano sud rampe per e da nord
- 955 A2 - Lugano sud - rampe sud

Autostrada A13

- 044 A13 - Galleria San Bernardino GR
- 203 A13 - Roveredo GR

Strade cantonali

Mendrisiotto

- 051 Stabio Gaggiolo
- 099 Maroggia
- 911 Coldrerio nord
- 915 Novazzano Brusata
- 922 Brusino dogana Finate
- 929 Mendrisio Casvegno
- 932 Dogana Chiasso strada
- 950 Chiasso Via Como
- 951 Chiasso uscita A2 - (Via Como)

Luganese

- 004 Gandria dogana
- 094 Agno Vallone
- 729 Galleria Vedeggio - Cassarate
- 913 Muzzano Piodella - Agnuzzo
- 914 Breganzona Crespera
- 928 Lamone Ostarietta
- 947 Dogana Ponte Tresa
- 952 Vezia via S.Gottardo sud
- 953 Vezia diramazione per Cureglia
- 954 Vezia via S.Gottardo nord

Bellinzonese

- 091 Castione - Claro
- 101 Monte Ceneri
- 510 Quartino
- 912 Gudo Progero
- 916 Arbedo nord
- 918 Gorduno nord

Blenio e Leventina

- 010 Passo del S.Gottardo
- 901 Lavorgo sud
- 902 Biasca - Valle di Blenio
- 627 Fontana - Valle Bedretto
- 924 Olivone - Lucomagno
- 545 Lucomagno - Campra

Gambarogno

- 503 Magadino
- 521 Caviano dogana Dirinella

Locarnese e Valli

- 003 Brissago dogana
- 092 Minusio Verbanella
- 904 Ascona nuovo ponte Maggia
- 905 Losone vecchio ponte Maggia
- 506 Solduno nord
- 919 Avegno - Valle Maggia
- 920 Cavigliano - Valle Onsernone
- 525 A13 - Tenero
- 526 Intragna - Centovalli
- 927 Gordola - Valle Verzasca
- 547 A13 - Galleria di Ascona
- 683 A13 - Galleria Mappo-Moretina
- 937 A13 - Svincolo Verbanella
- 938 A13 - uscita portale sud dir. Locarno
- 939 A13 - uscita portale sud dir. Ascona
- 943 Muralto Via Stazione (P.te Ramogna)
- 944 Muralto Via Sempione

003 - BRISSAGO DOGANA

Evoluzione del traffico giornaliero (TGM) mensile e annuale

Anno	Gennaio	Febbraio	Marzo	Aprile	Maggio	Giugno	Luglio	Agosto	Settembre	Ottobre	Novembre	Dicembre	Media
2012	5986	6551	7631	8911	9082	9365	10717	10374	9718	8754	7097	6408	8389
2011										8701	6783	6339	
2010													
2009	4782	6081	6746	8120	8631	8669	8481	9661	8787	8602	6910	6364	7661
2008	5572	6389	7409	7738	8615	8366	9829	9524	8541	8069	6248	5786	7680
2007	5850	6295	7111	8627	8358	8777	9644	9627	8965	7979	6519	6013	7822
2006	5270	6049	6871	8784	8590	8633	9405	9975	8830	8070	6622	6100	7776
2005	5574	5997	7335	7516	9055	8433	9761	9965	8628	7856	6382	5764	7702
2004	5404	5863	6504	8184	8430	8546	9473	9833	8772	7702	6221	5922	7577
2003	5413	5867	6752	8539	7820	8784	9259	9569	8452	7671	6117	5682	7497
2002	5525	6189	7418	8085	8232	8224	9350	9595	8476	7851	5930	5722	7560
2001	5259	6145	6639	8971	8471	9204	9854	10090	9035	7908	6378	5886	7827
2000	5444	6211	7041	8682	8161	9262	9931	9857	9080	7064	5435	5560	7647
1999	5091	5614	6406	7871	8575	8285	9262	9767	8417	7672	6292	5895	7441
1998	5117	5730	6506	7915	8277	7919	9078	9627	8250	7530	6037	5582	7308
1997	5096	5994	7437	7974	8818	7757	9226	9489	8419	7730	5952	5578	7467
1996	5105	5850	6566	8464	8434	8329	9507	9790	8312	7640	6093	5658	7484
1995	5360	6124	6808	8912	8266	8996	9460	9742	8742	7988	6206	5624	7693
1994	6750	7300	7412	8474	8797	8726	10052	9929	8756	7717	6352	6018	8024
1993	6565	7206	7035	8218	8444	8437	9972	9543	8370	6071	6727	6717	7778
1992	6498	7286	7820	9633	9268	9655	10710	10351	9649	8176	7565	7686	8694
1991	6519	6704	7949	8926	9429	9192	10386	10252	9509	8781	7775	7225	8566
1990	6240	7048	7583	9198	8701	9281	10116	10206	9524	8808	7555	6715	8421
1989	5709	6374	7680	7673	8797	8069	9696	9243	8927	8316	7043	6792	7872
1988	5500	6000	7500	7839	8076	8021	9191	8876	8456	7633	6549	6106	7479
1987													
1986	6187	6725	8051	8387	9541								
1985					8626	10160	10091	9311	8349		6873		
1984	5300	5668	6438	9023	7466	8524	9954	9950	8905	7976	6338	5903	7624
1983													
1982													
1981		5388	6108	8280		6968	7774			7548	5321		6500
1980													
1979													
1978			6243	6199	6715					7194	6286		6400
1977							8769				4720	4577	6000
1976													
1975													
1974													
1973													
1972													
1971													
1970													

Evoluzione del traffico giornaliero medio annuale (TGM)

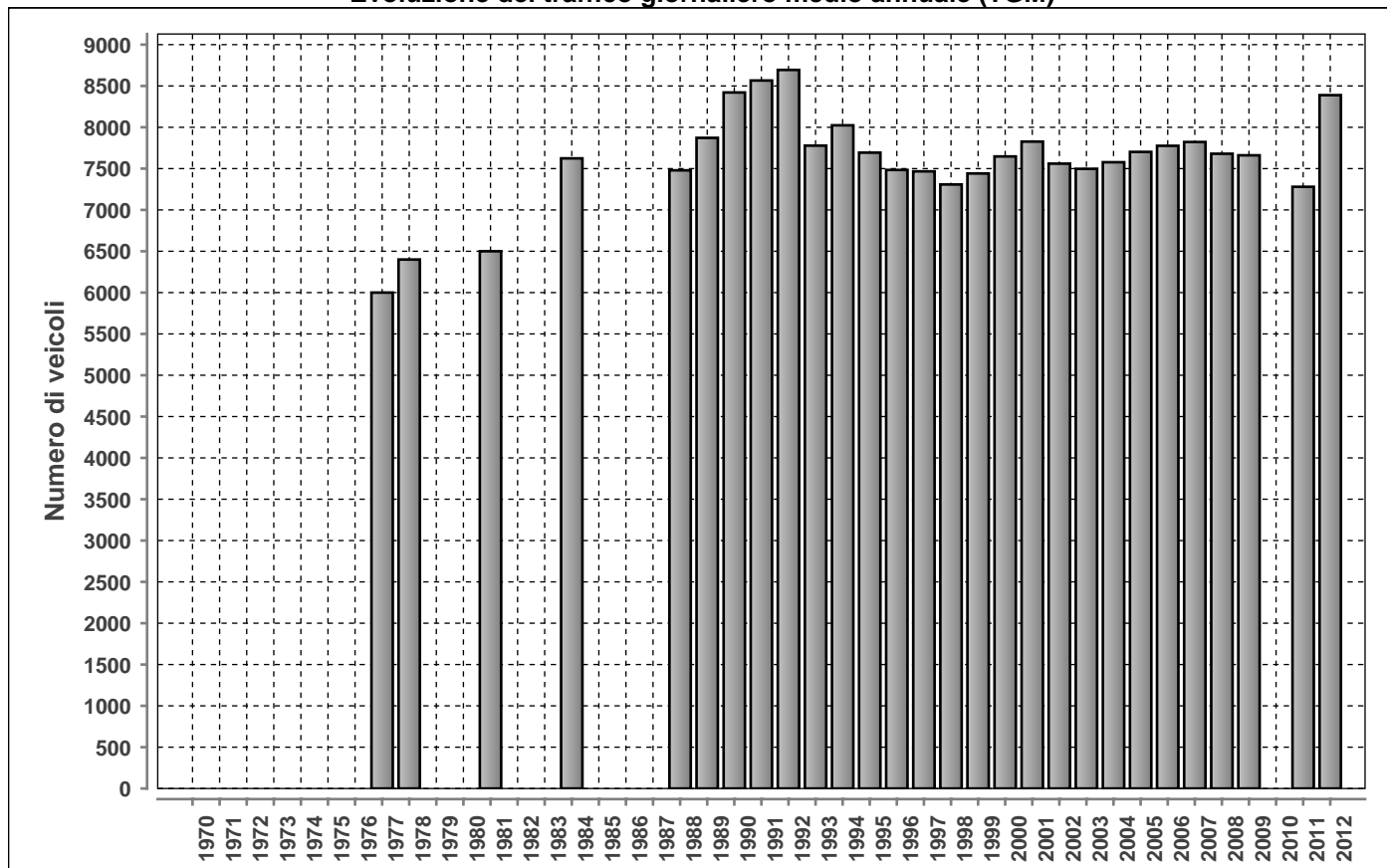

Posto conteggio:

BRISSAGO DOGANA

Nr:

003

Comune:

Brissago

Base di dati

2012

DISTRIBUZIONE ORARIA DEI FERIALI (LU-VE)

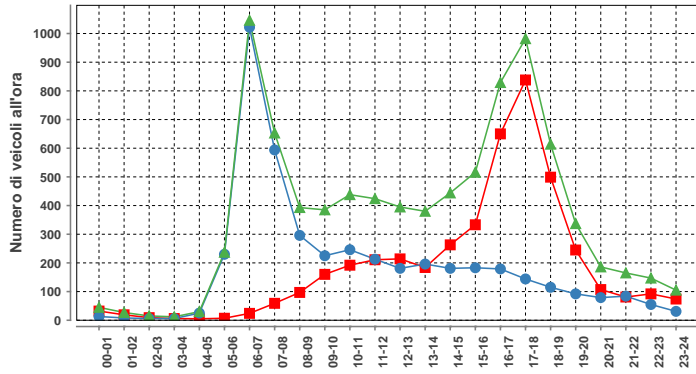

Lunedì-venerdì				
ora	Dir1	Dir2	Dir1+2	%
00-01	32	13	45	0.5
01-02	19	8	27	0.3
02-03	9	6	15	0.2
03-04	6	6	12	0.1
04-05	5	25	30	0.3
05-06	7	230	237	2.7
06-07	24	1022	1046	11.9
07-08	59	594	653	7.4
08-09	97	296	393	4.5
09-10	160	225	385	4.4
10-11	192	246	438	5.0
11-12	211	213	424	4.8
12-13	214	181	395	4.5
13-14	184	196	380	4.3
14-15	263	181	444	5.0
15-16	333	183	516	5.9
16-17	650	179	829	9.4
17-18	838	144	982	11.2
18-19	499	115	614	7.0
19-20	245	92	337	3.8
20-21	107	79	186	2.1
21-22	81	84	165	1.9
22-23	92	55	147	1.7
23-24	74	31	105	1.2
Total	4401	4404	8805	100

Traffico giornaliero medio TGM:	Dir1 ITALIA	4189	8389
	Dir2 SVIZZERA	4200	
Traffico feriale medio TFM:	Dir1 ITALIA	4403	8808
	Dir2 SVIZZERA	4405	

Giorni in funzione:	366
TGM/TFM:	0.952

DISTRIBUZIONE SETTIMANALE

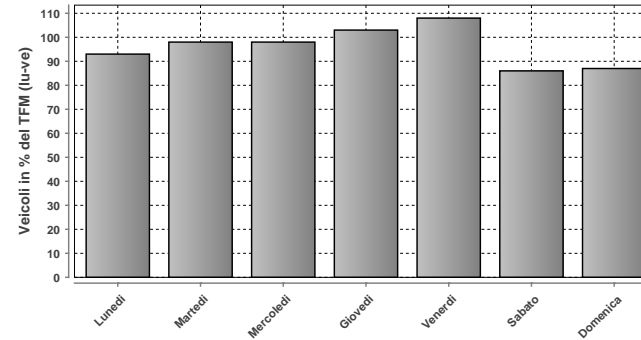

DISTRIBUZIONE SETTIMANALE

Giorno	Media	% TFM	% TGM
Lunedì	8224	93	98
Martedì	8617	98	103
Mercoledì	8652	98	103
Giovedì	9035	103	108
Venerdì	9514	108	113
Sabato	7618	86	91
Domenica	7653	87	91
Traffico settimanale			707

DISTRIBUZIONE ORARIA DEL SABATO

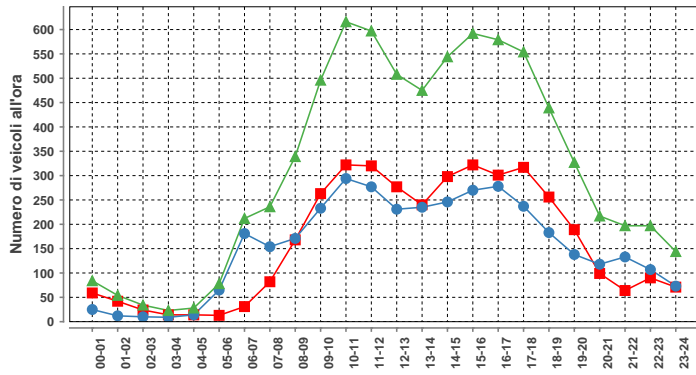

Sabato				
ora	Dir1	Dir2	Dir1+2	%
00-01	59	25	84	1.1
01-02	42	12	54	0.7
02-03	24	10	34	0.4
03-04	14	9	23	0.3
04-05	14	14	28	0.4
05-06	13	65	78	1.0
06-07	31	181	212	2.8
07-08	82	154	236	3.1
08-09	168	171	339	4.5
09-10	263	233	496	6.6
10-11	322	294	616	8.1
11-12	320	277	597	7.9
12-13	277	231	508	6.7
13-14	240	235	475	6.3
14-15	298	246	544	7.2
15-16	322	270	592	7.8
16-17	301	278	579	7.6
17-18	317	237	554	7.3
18-19	256	183	439	5.8
19-20	189	138	327	4.3
20-21	99	118	217	2.9
21-22	64	133	197	2.6
22-23	90	107	197	2.6
23-24	71	73	144	1.9
Total	3876	3694	7570	100

DISTRIBUZIONE ANNUALE

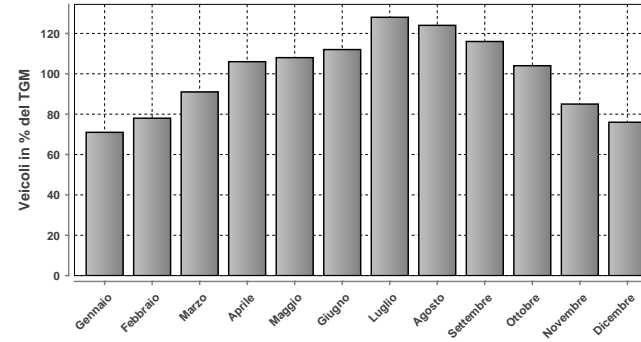

DISTRIBUZIONE ANNUALE

Mese	Media	% TGM
Gennaio	5986	71
Febbraio	6551	78
Marzo	7631	91
Aprile	8911	106
Maggio	9082	108
Giugno	9365	112
Luglio	10717	128
Agosto	10374	124
Settembre	9718	116
Ottobre	8754	104
Novembre	7097	85
Dicembre	6408	76
TGM	8389	100

DISTRIBUZIONE ORARIA DELLA DOMENICA

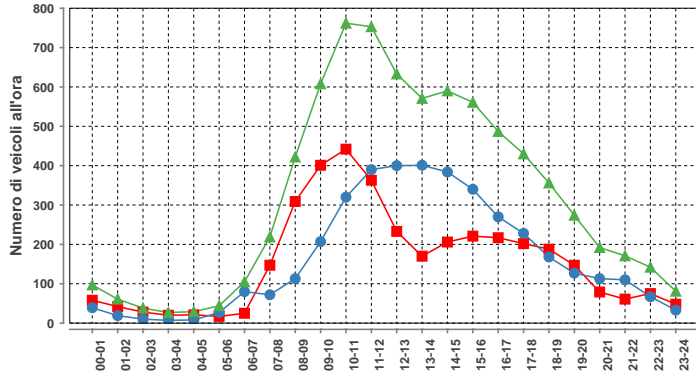

Domenica				
ora	Dir1	Dir2	Dir1+2	%
00-01	58	39	97	1.3
01-02	42	19	61	0.8
02-03	28	10	38	0.5
03-04	20	7	27	0.4
04-05	21	8	29	0.4
05-06	17	27	44	0.6
06-07	25	80	105	1.4
07-08	147	72	219	2.9
08-09	309	113	422	5.5
09-10	401	207	608	7.9
10-11	442	320	762	10.0
11-12	363	390	753	9.8
12-13	233	400	633	8.3
13-14	170	401	571	7.5
14-15	206	384	590	7.7
15-16	221	340	561	7.3
16-17	217	270	487	6.4
17-18	202	228	430	5.6
18-19	188	168	356	4.7
19-20	147	127	274	3.6
20-21	79	113	192	2.5
21-22	61	110	171	2.2
22-23	75	67	142	1.9
23-24	48	33	81	1.1
Total	3720	3933	7653	100

Massimo giornaliero	Giorno	Data	Dir1 ITALIA	Dir2 SVIZZERA	Tot 2 dir
		domenica	22.07.2012	6153	6258

Massimo orario	Giorno	Ora	Data	Dir1 ITALIA	Dir2 SVIZZERA	Tot 2 dir
		giovedì	06-07	14.06.2012	32	1213

Osservazioni:

Dati:



Dipartimento del Territorio
Sezione della Mobilità

Elaborazione:



Osservatorio Ambientale
Svizzera Italiana

004 - GANDRIA DOGANA

Evoluzione del traffico giornaliero (TGM) mensile e annuale

Anno	Gennaio	Febbraio	Marzo	Aprile	Maggio	Giugno	Luglio	Agosto	Settembre	Ottobre	Novembre	Dicembre	Media
2012	7617	8251	8828	9272	9250	9193	10059	9278	9583	9845	9107	8103	9034
2011	7439	8466	8857	9421	9387	9091	10248	9192	9729	9213	8562	8090	8976
2010	7280	7852	8381	9282	8882	9049	10246	9378	9640	9081	8482	7966	8793
2009	7214	8155	8380			9149	10088	9186	9539	9239	8324	7778	8770
2008	7572	8310	8464	9101	8880	9144	10040	8986	9345	9252	8184	6605	8656
2007	7506	8107	8379	9091	8903	8943	9743	8979	9228	9088	8365	7741	8675
2006	6929	7985	8244	8836	9025	8832	9444	8935	9117	8890	8245	7629	8511
2005	7114	7858	8420	8573	8900	9119	9646	8926	9187	8686	7979	7429	8489
2004	6827	7387	7738	8632	8469	8637	9438	8765	8935	8514	8036	7707	8259
2003	6917	7462	7670	8611	8358	8622	9259	8254	8659	8404	7533	7161	8078
2002	6727	7295	7736	8216	8356	8351	9106	8265	8472	8384	7270	7213	7953
2001	6481	7373	7612	8484	8355	8359	9058	8524	8435	8271	7479	6791	7937
2000	6327	7229	7712	8183	8129	8153	8978	8258	8519	7821	7333	6819	7788
1999	6080	7025	7400	8182	8166	8118	8918	8253	8336	7853	7275	6827	7705
1998	6226	6920	7188	7906	7874	7788	8840	8139	8304	7877	7297	6693	7591
1997	6192	7101	7547	8112	8025	7951	8974	8030	8189	7892	6969	6550	7630
1996	6388	7225	7339	8438	8174	8157	9027	8260	8340	7777	7343	6657	7760
1995	6380	7254	7630	8362	8267	8264	9013	8297	8319	8208	7453	6676	7845
1994	6830	7544	8246	8551	8568	8741	9617	8762	8717	8189	7900	7450	8260
1993	6748	7578	7693	8382	8216	8960	10065	9072	9062	8164	7875	7419	8272
1992	7004	7669	7969	9007	8434	8702	9730	8627	9041	8243	7860	7427	8309
1991	7154	7368	8223	8912	8850	9186	10053	8906	9145	8745	8017	7503	8511
1990	6917	7789	8370	9094	8765	8855	9855	8840	9225	8839	8003	7210	8482
1989	6620	7400	8285	8202	8464	8517	9466	8565	9035	8656	7862	7113	8186
1988						8076	9097	8251	8642	8059	7463	6820	
1987													
1986													
1985													
1984													
1983													
1982													
1981													
1980													
1979													
1978													
1977													
1976													
1975													
1974													
1973													
1972													
1971													
1970													

Evoluzione del traffico giornaliero medio annuale (TGM)

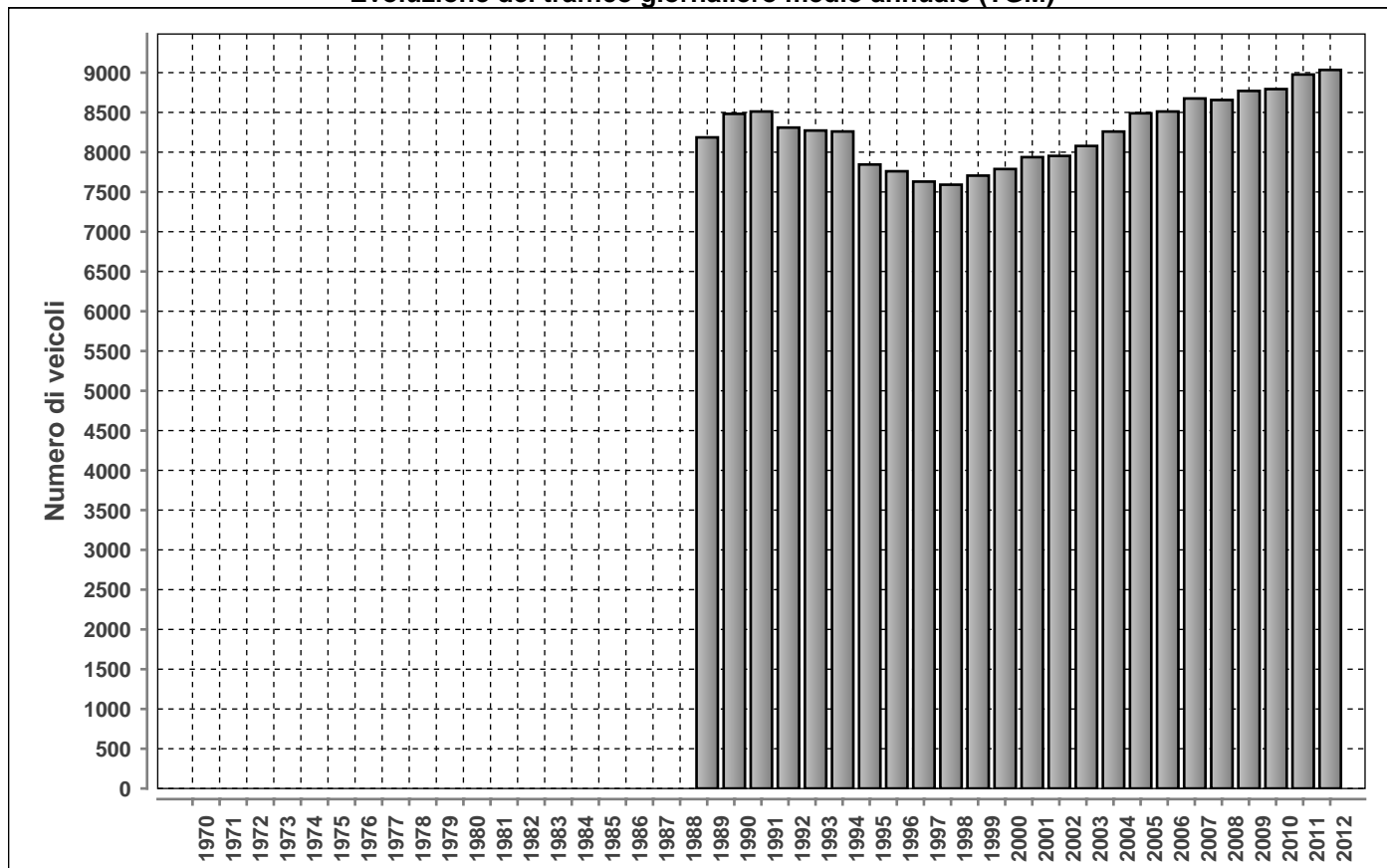

Posto conteggio:

GANDRIA DOGANA

Nr:

004

Comune:

Gandria

Base di dati

2012

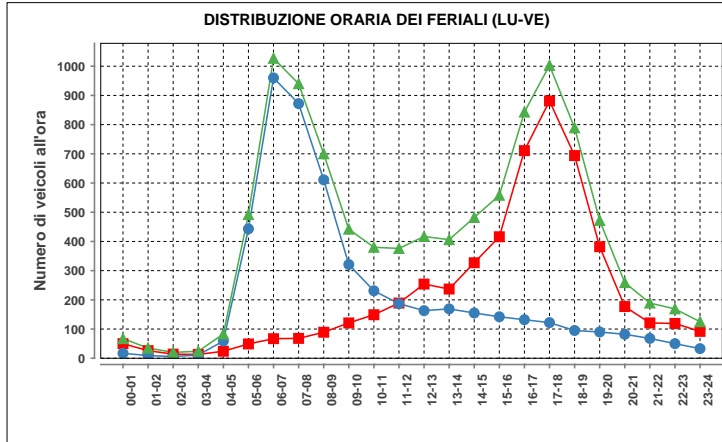

Lunedì-venerdì				
ora	Dir1	Dir2	Dir1+2	%
00-01	50	17	67	0.7
01-02	26	9	35	0.3
02-03	14	6	20	0.2
03-04	13	11	24	0.2
04-05	24	59	83	0.8
05-06	49	443	492	4.8
06-07	67	960	1027	10.0
07-08	68	872	940	9.1
08-09	89	611	700	6.8
09-10	121	321	442	4.3
10-11	149	231	380	3.7
11-12	189	187	376	3.7
12-13	254	163	417	4.0
13-14	237	169	406	3.9
14-15	327	155	482	4.7
15-16	416	142	558	5.4
16-17	711	132	843	8.2
17-18	881	122	1003	9.7
18-19	694	95	789	7.7
19-20	382	90	472	4.6
20-21	177	82	259	2.5
21-22	121	68	189	1.8
22-23	119	50	169	1.6
23-24	92	33	125	1.2
Total	5270	5028	10298	100

Traffico giornaliero medio TGM:	Dir1 ITALIA	4591	9034
	Dir2 SVIZZERA	4443	
Traffico feriale medio TFM:	Dir1 ITALIA	5269	10298
	Dir2 SVIZZERA	5029	

Giorni in funzione:	366
TGM/TFM:	0.877

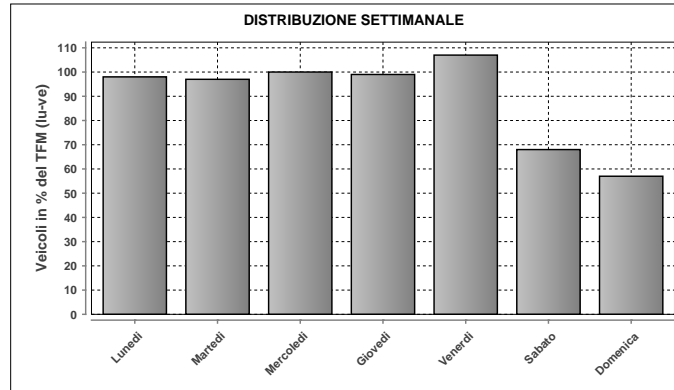

DISTRIBUZIONE SETTIMANALE			
Giorno	Media	% TFM	% TGM
Lunedì	10085	98	112
Martedì	9953	97	110
Mercoledì	10289	100	114
Giovedì	10166	99	113
Venerdì	10998	107	122
Sabato	6988	68	77
Domenica	5879	57	65
Traffico settimanale			712

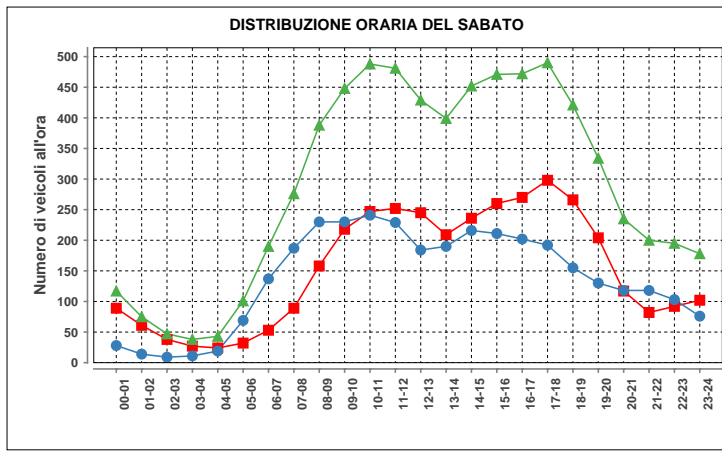

Sabato				
ora	Dir1	Dir2	Dir1+2	%
00-01	89	28	117	1.7
01-02	61	14	75	1.1
02-03	38	9	47	0.7
03-04	27	11	38	0.5
04-05	24	19	43	0.6
05-06	32	69	101	1.4
06-07	53	137	190	2.7
07-08	89	187	276	4.0
08-09	158	230	388	5.6
09-10	218	230	448	6.4
10-11	247	241	488	7.0
11-12	252	229	481	6.9
12-13	245	184	429	6.2
13-14	209	190	399	5.7
14-15	236	216	452	6.5
15-16	260	211	471	6.8
16-17	270	202	472	6.8
17-18	298	192	490	7.0
18-19	266	155	421	6.0
19-20	204	130	334	4.8
20-21	117	118	235	3.4
21-22	82	118	200	2.9
22-23	92	103	195	2.8
23-24	102	76	178	2.6
Total	3669	3299	6968	100

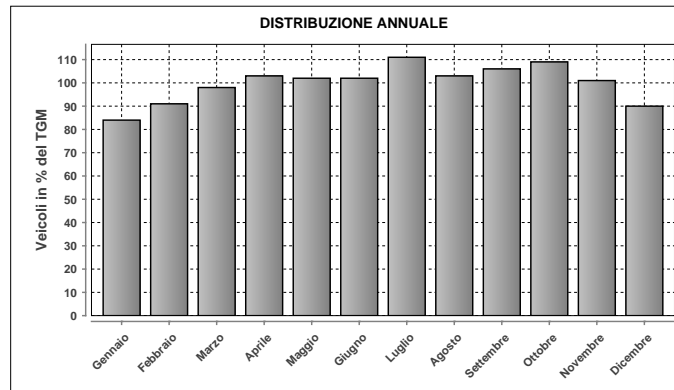

DISTRIBUZIONE ANNUALE		
Mese	Media	% TGM
Gennaio	7617	84
Febbraio	8251	91
Marzo	8828	98
Aprile	9272	103
Maggio	9250	102
Giugno	9193	102
Luglio	10059	111
Agosto	9278	103
Settembre	9583	106
Ottobre	9845	109
Novembre	9107	101
Dicembre	8103	90
TGM	9034	100

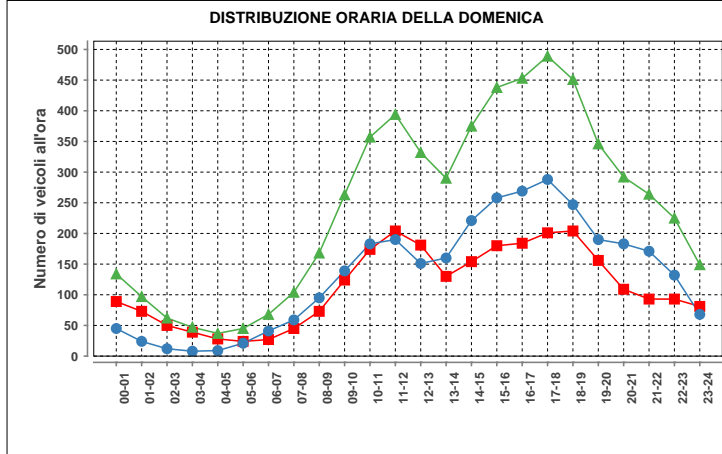

Domenica				
ora	Dir1	Dir2	Dir1+2	%
00-01	89	45	134	2.3
01-02	73	24	97	1.6
02-03	50	12	62	1.1
03-04	39	8	47	0.8
04-05	28	9	37	0.6
05-06	24	21	45	0.8
06-07	27	41	68	1.2
07-08	45	59	104	1.8
08-09	73	95	168	2.9
09-10	124	139	263	4.5
10-11	174	183	357	6.1
11-12	204	190	394	6.7
12-13	181	151	332	5.6
13-14	130	160	290	4.9
14-15	154	221	375	6.4
15-16	180	258	438	7.4
16-17	184	269	453	7.7
17-18	201	288	489	8.3
18-19	204	247	451	7.7
19-20	156	190	346	5.9
20-21	109	183	292	5.0
21-22	93	171	264	4.5
22-23	93	132	225	3.8
23-24	81	68	149	2.5
Total	2716	3164	5880	100

Massimo giornaliero	Giorno	Data	Dir1 ITALIA	Dir2 SVIZZERA	Tot 2 dir	
		venerdì	27.07.2012	6681	5715	12396
Massimo orario	Giorno	Ora	Data	Dir1 ITALIA	Dir2 SVIZZERA	Tot 2 dir
		mercoledì	06-07	30.05.2012	62	1237

Osservazioni:

Dati:

Dipartimento del Territorio
Sezione della Mobilità

Elaborazione:

OASI
Osservatorio Ambientale
Svizzera Italiana

010 - PASSO DEL S.GOTTARDO

Evoluzione del traffico giornaliero (TGM) mensile e annuale

Anno	Gennaio	Febbraio	Marzo	Aprile	Maggio	Giugno	Luglio	Agosto	Settembre	Ottobre	Novembre	Dicembre	Media
2012						3060	5663	5202	3711	2313			
2011					1928	3761	5652	5187	3812	1893	476		
2010						3447	6423	5065	3266	1932			
2009						3649	5648	5937	3912	1969			
2008						3190	5574	5310	3002	1813			
2007					2064	3294	5521	4604	4014	1888			
2006						1267	5110	4415	4155	2248			
2005						3574	5929	5147	3558	2075			
2004						3476	5612	5261	4191	1638			4085
2003					3023	4660	5509	6155	4418	1874			4273
2002					2669		5167	5039	3772	1954	816		3711
2001						2703	4800	4600	3067	3697	4753	3782	3927
2000						3433	4723	4310	3507	1038			3372
1999					3002	3590	5346	4370	3174	2430			3948
1998					2596	2777	3936	4512	2311	1091			3036
1997					2803	2248	3820	4891	3293	1824			3048
1996					2995	3044	4113	4411	2910	1239	976		2988
1995						2796	4618	4104	2893	2173			3262
1994					1944	2742	5701	4616	2466	1717	218		3270
1993					2699	2462	3925	4000	2082	728	281		2468
1992						2093	3334	4033	2327	1050			2670
1991						1973	2960	3490	2193	1268	658		2337
1990					1984	2627	3911	3437	2417	1327			2678
1989						2341	4240	4088	2385	1773			2973
1988					1981	1891	4318	3613	2589	1401	474		2459
1987								3391	1209	995	659		
1986													
1985						1859			2586	1445	207		2016
1984						1377	2886	2408	1472	900			1870
1983						1522	2931	2752	1799	1016	295		1772
1982						1400	2938	2094	1579	700			1685
1981						1820	2038	2457	1154	864			1789
1980						4452	9406	8782	2789	1520			6184
1979						4813	8357	7406	4787	2838			5434
1978						3670	8657	7951	4523	2600	1264		4759
1977						3767	8165	4054	4104	3110	574		4388
1976					1670	4424	7708	6897	3345	2163			4745
1975						2956	7314	6362	3841	1817			4462
1974						4035	7256	7269	3886				4912
1973					2126	4795	7925	7687	4600	2733			4412
1972						4043	8286	7961	1413	3431			5106
1971					3072	4073	8080	8157	5396	3321			5111
1970						4023	8001	8026	5180	2013			4978

Evoluzione del traffico giornaliero medio annuale (TGM)

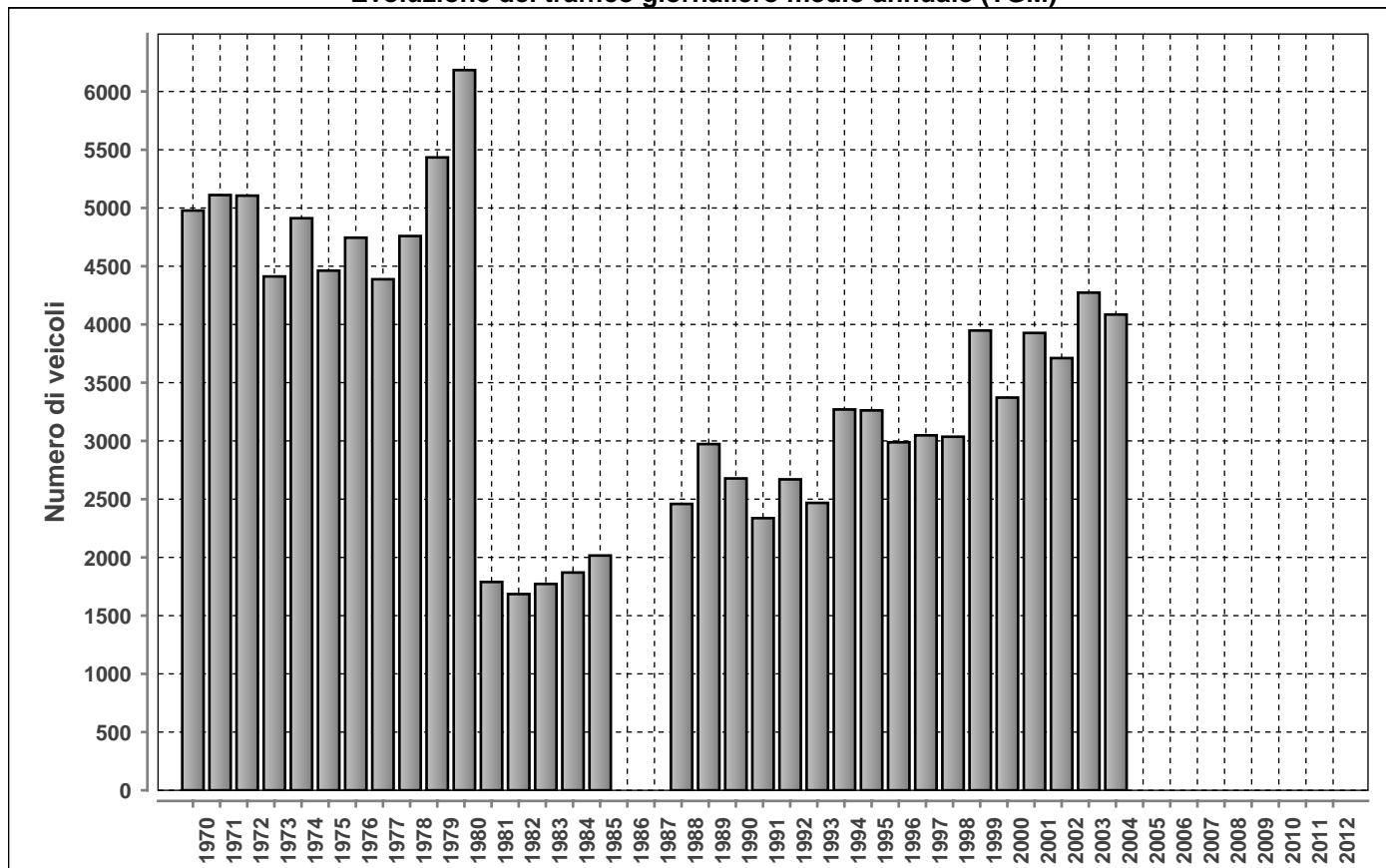

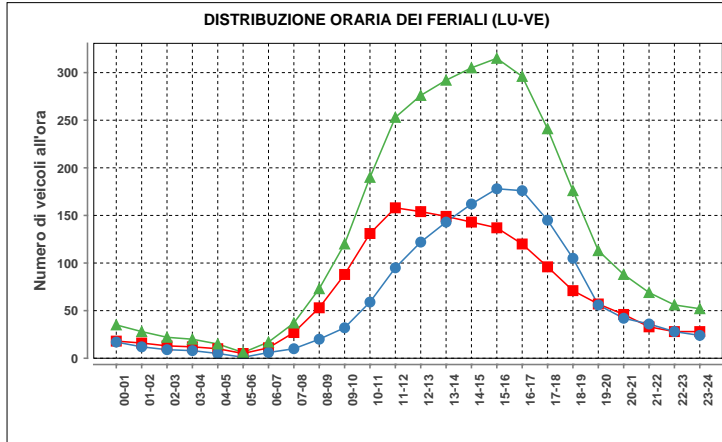

Lunedì-venerdì				
ora	Dir1	Dir2	Dir1+2	%
00-01	18	17	35	1.1
01-02	16	12	28	0.9
02-03	13	9	22	0.7
03-04	12	8	20	0.6
04-05	10	5	15	0.5
05-06	5	1	6	0.2
06-07	11	6	17	0.5
07-08	27	10	37	1.2
08-09	53	20	73	2.4
09-10	88	32	120	3.9
10-11	131	59	190	6.1
11-12	158	95	253	8.2
12-13	154	122	276	8.9
13-14	149	143	292	9.4
14-15	143	162	305	9.9
15-16	137	178	315	10.2
16-17	120	176	296	9.6
17-18	96	145	241	7.8
18-19	71	105	176	5.7
19-20	57	56	113	3.7
20-21	46	42	88	2.8
21-22	33	36	69	2.2
22-23	28	28	56	1.8
23-24	28	24	52	1.7
Total	1604	1491	3095	100

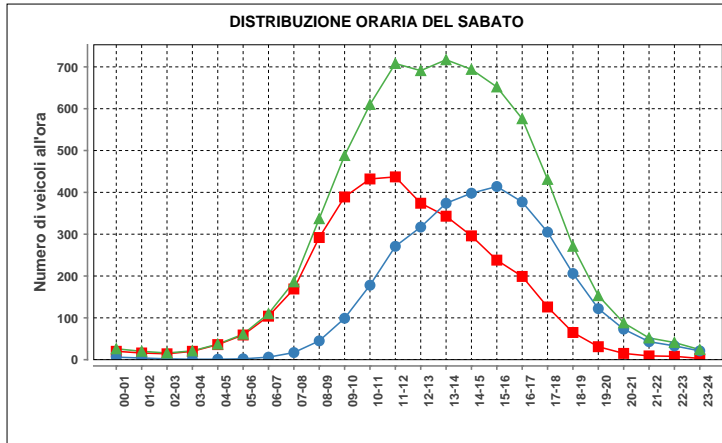

Sabato				
ora	Dir1	Dir2	Dir1+2	%
00-01	20	6	26	0.4
01-02	16	4	20	0.3
02-03	14	2	16	0.2
03-04	20	1	21	0.3
04-05	36	1	37	0.5
05-06	59	2	61	0.9
06-07	104	6	110	1.6
07-08	169	17	186	2.7
08-09	292	45	337	4.8
09-10	389	99	488	7.0
10-11	432	178	610	8.7
11-12	437	271	708	10.1
12-13	374	317	691	9.9
13-14	343	374	717	10.2
14-15	296	398	694	9.9
15-16	238	414	652	9.3
16-17	199	377	576	8.2
17-18	126	305	431	6.1
18-19	65	206	271	3.9
19-20	31	122	153	2.2
20-21	15	73	88	1.3
21-22	9	43	52	0.7
22-23	8	33	41	0.6
23-24	3	21	24	0.3
Total	3695	3315	7010	100

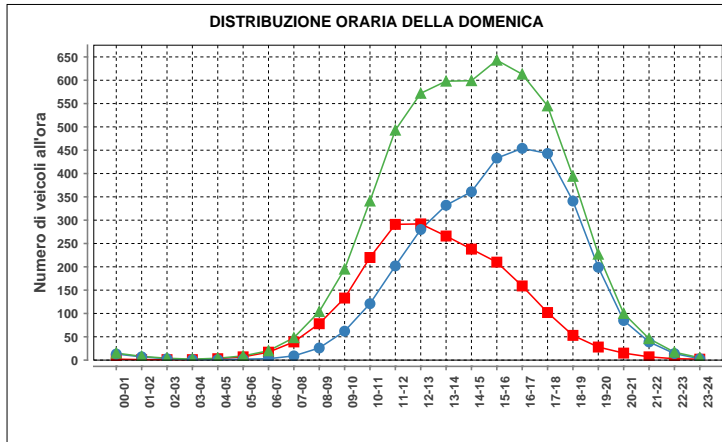

Domenica				
ora	Dir1	Dir2	Dir1+2	%
00-01	2	13	15	0.3
01-02	1	7	8	0.1
02-03	1	4	5	0.1
03-04	1	1	2	0.0
04-05	3	1	4	0.1
05-06	7	2	9	0.2
06-07	17	3	20	0.4
07-08	39	9	48	0.9
08-09	78	26	104	1.9
09-10	133	62	195	3.5
10-11	220	121	341	6.1
11-12	291	202	493	8.8
12-13	292	280	572	10.2
13-14	266	332	598	10.7
14-15	238	361	599	10.7
15-16	210	433	643	11.5
16-17	159	454	613	10.9
17-18	102	443	545	9.7
18-19	53	341	394	7.0
19-20	28	199	227	4.1
20-21	15	85	100	1.8
21-22	7	39	46	0.8
22-23	3	14	17	0.3
23-24	2	3	5	0.1
Total	2168	3434	5602	100

Traffico giornaliero medio TGM:	Dir1 Sud	n.d.	n.d.
	Dir2 NORD	n.d.	
Traffico feriale medio TFM:	Dir1 Sud	n.d.	n.d.
	Dir2 NORD	n.d.	

Giorni in funzione:	153
TGM/TFM:	n.d.

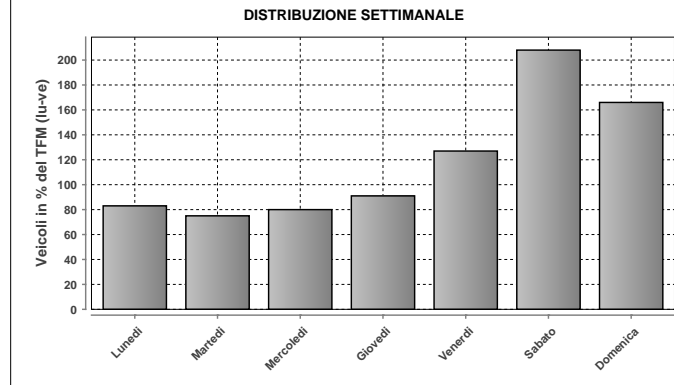

DISTRIBUZIONE SETTIMANALE			
Giorno	Media	% TFM	% TGM
Lunedì	2798	83	69
Martedì	2540	75	63
Mercoledì	2706	80	67
Giovedì	3064	91	75
Venerdì	4289	127	106
Sabato	7007	208	172
Domenica	5602	166	138
Traffico settimanale			689

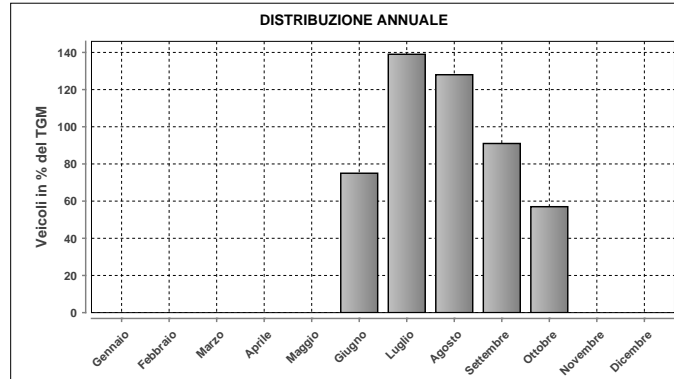

DISTRIBUZIONE ANNUALE		
Mese	Media	% TGM
Gennaio	n.d.	n.d.
Febbraio	n.d.	n.d.
Marzo	n.d.	n.d.
Aprile	n.d.	n.d.
Maggio	n.d.	n.d.
Giugno	3060	75
Luglio	5663	139
Agosto	5202	128
Settembre	3711	91
Ottobre	2313	57
Novembre	n.d.	n.d.
Dicembre	n.d.	n.d.
TGM	4063	100

Massimo giornaliero	Giorno	Data	Dir1 Sud	Dir2 NORD	Tot 2 dir
	sabato	21.07.2012	7112	4889	12001

Massimo orario	Giorno	Ora	Data	Dir1 Sud	Dir2 NORD	Tot 2 dir
	mercoledì	15-16	05.09.2012	456	882	1338

Osservazioni:

Dati:

Dipartimento del Territorio
Sezione della Mobilità

Elaborazione:

OASI
Osservatorio Ambientale
Svizzera Italiana

044 - SAN BERNARDINO TUNNEL

Evoluzione del traffico giornaliero (TGM) mensile e annuale

Anno	Gennaio	Febbraio	Marzo	Aprile	Maggio	Giugno	Luglio	Agosto	Settembre	Ottobre	Novembre	Dicembre	Media
2012	3782	3985	5226	7418	7484	7653	10837	10645	8425	6275	3991	3880	6645
2011	4006	4172	4847	8245	5712	8873	11169	10417	8390	6997	3940	3851	6732
2010	3713	3912	4911	7212	8086	7339	10880	11079	8126	6544	3866	3552	6623
2009	3784	4048	4705	7042	7869	7336	10201	10608	7971	6877	3774	3906	6530
2008	3722	4383	5786	5335	6941	4885	9365	9962	7092	5971	3421	3729	5899
2007	3692	4002	4632	7455	6771	6949	9152	9341	7832	5812	3802	3837	6119
2006	3740	3821	4154	7786	6861	14774	8369	9325	7072	5280	3623	3731	6548
2005	3678	3665	5527	5192	8454	6044	9232	11471	7170	6017	3445	3494	6143
2004	3424	3872	4243	7467	7917	6961	9078	9118	7365	5942	3626	3592	6059
2003	3696	4031	5150	7963	6813	8158	8724	9683	6910	5864	3538	3665	6196
2002	3738	4284	6443	7230	8913	7523	9783	10413	8064	6481	3697	3781	6716
2001	3137	4117	4467	8174	7046	8466	9762	10093	8478	6694	6457	5514	6878
2000	3781	4105	5064	8369	6584	8660	9875	9678	8126	5788	3298	3601	6411
1999	3517	4983	4606	7151	8537	6843	9233	9853	7397	6149	3429	3234	6255
1998	3543	4061	4495	6473	7254	6928	8489	9864	7144	5833	3386	3470	5926
1997	3093	3853	6179	5742	8143	5827	8302	9787	6848	6019	3201	3365	5885
1996	3167	3279	4434	6984	7253	6445	8053	8869	6642	5612	3169	3139	5597
1995	3119	3554	4067	7638	6341	7227	8170	8439	6782	5698	3134	3043	5610
1994	3513	3544	5081	5995	6732	5778	9229	8414	6089	5328	3174	3155	5521
1993	3938	3751	4261	6503	6115	5883	8892	8224	5888	4571	2956	3202	5362
1992	4001	4382	5088	7348	6348	6508	8481	8536	6375	4949	3207	3774	5756
1991	3389	3262	5035	5307	6845	6096	8112	8579	6080	5082	3027	3709	5397
1990	2736	3642	4307	6680	5310	6430	7628	7722	6291	4881	2886	3176	5148
1989	3428	3202	5853	4385	6865	4938	7885	7379	5900	4943	2771	2980	5065
1988	2844	3203	3868	3515	5652	5096	8247	6865	5471	4762	2566	2854	4755
1987	3105	2951	3504	6063	4635	6025	7842	10453	10319	4864	2623	2836	5446
1986	2666	2315	4625	3240	5637	4601	7865	7814	5219	4296	2419	2554	4461
1985	1936	2803	3376	5333	4984	5026	6865	7588	5507	4554	2621	2691	4452
1984	3123	2923	3869	6876	4517	6478	7663	8151	5754	4543	2694	2934	4966
1983	3055	2857	4165	5172	5151	5047	7771	7812	5343	4695	2604	2859	4728
1982	2886	3115	3298	6128	5571	4943	9177	7757	5211	4628	2382	2801	4841
1981	3384	3386	3547	5599	4293	5493	8316	7751	4852	4172	2513	2653	4674
1980	3208	3933	4772	8178	9091	6745	10706	10736	5440	4176	2387	2805	5945
1979	2841	3453	4297	8551	6274	6866	10542	10242	7181	5842	3520	3844	6138
1978	2780	2475	5408	5651	7176	6232	11051	5255	6359	5708	3381	3535	5442
1977	2643	3298	3865	6929	6355	5806	10061	9557	5754	5123	2997	3289	5492
1976	3121	2991	3919	6703	4747	5852	8935	7758	5727	5129	2969	3148	5083
1975	3314	3357	4337	3381	6140	6136	9592	8163	5730	5249	2816	3444	5138
1974	2595	2739	3536	6267	4676	5197	8047	7759	5447	4851	2878	3480	4789
1973	2419	2512	3548	5610	4080	5007	7564	7454	4822	4215	2428	2403	4339
1972	2021	2181	3554	4551	4669	4015	6292	6747	4775	3780	2241	2618	3954
1971	1643	1963	2140	4401	3665	3773	5667	6236	4442	3510	1831	2074	3445
1970	1314	1378	2536	2841	4023	3663	5293	5953	4006	3129	1670	1879	3140

Evoluzione del traffico giornaliero medio annuale (TGM)

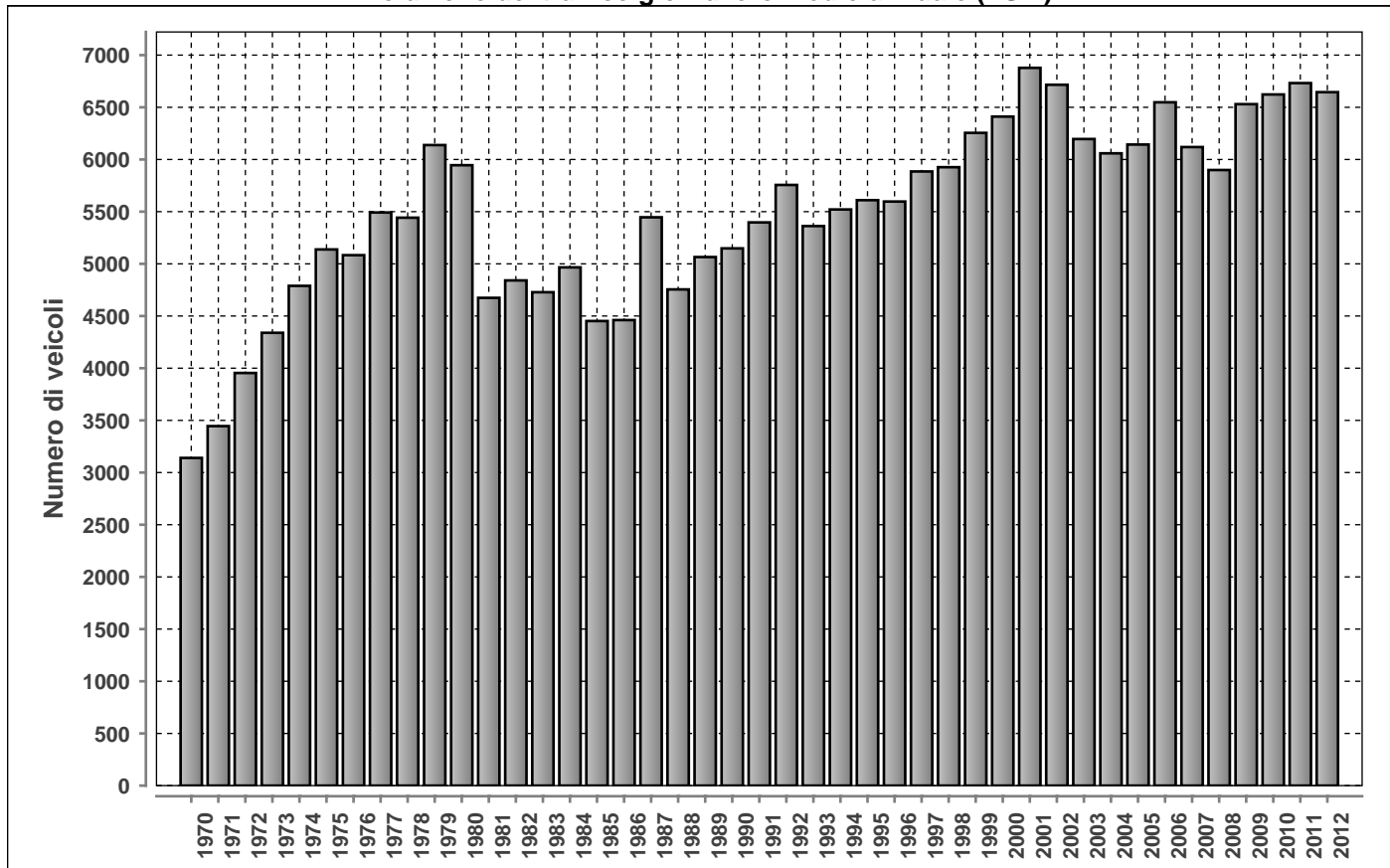

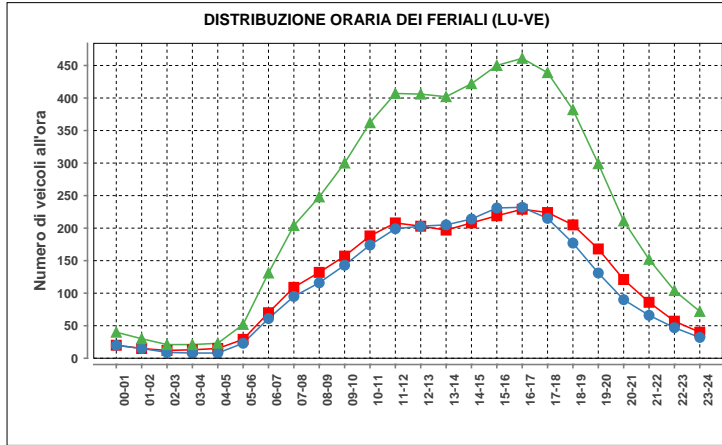

Lunedì-venerdì				
ora	Dir1	Dir2	Dir1+2	%
00-01	20	20	40	0.7
01-02	15	15	30	0.5
02-03	12	9	21	0.4
03-04	13	8	21	0.4
04-05	15	8	23	0.4
05-06	29	23	52	0.9
06-07	70	61	131	2.3
07-08	109	95	204	3.6
08-09	132	116	248	4.4
09-10	157	143	300	5.3
10-11	188	174	362	6.4
11-12	208	199	407	7.2
12-13	203	203	406	7.2
13-14	197	205	402	7.1
14-15	208	214	422	7.5
15-16	219	231	450	8.0
16-17	229	232	461	8.2
17-18	224	215	439	7.8
18-19	205	177	382	6.8
19-20	168	131	299	5.3
20-21	121	90	211	3.7
21-22	86	66	152	2.7
22-23	57	47	104	1.8
23-24	40	32	72	1.3
Total	2925	2714	5639	100

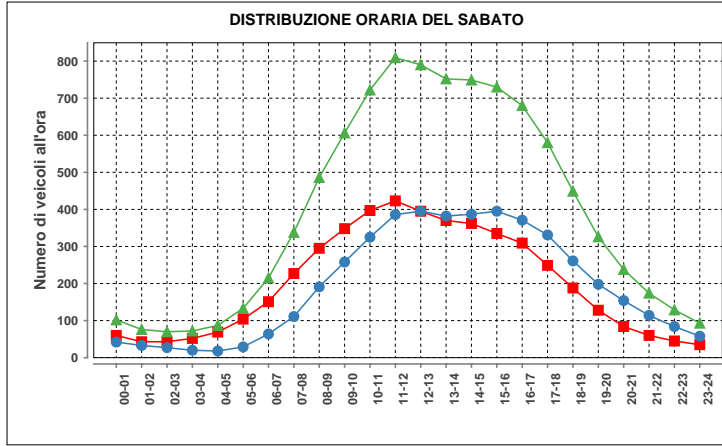

Sabato				
ora	Dir1	Dir2	Dir1+2	%
00-01	60	42	102	1.1
01-02	43	33	76	0.8
02-03	43	27	70	0.7
03-04	52	20	72	0.8
04-05	69	18	87	0.9
05-06	104	29	133	1.4
06-07	151	64	215	2.3
07-08	227	111	338	3.6
08-09	295	191	486	5.2
09-10	348	258	606	6.4
10-11	397	325	722	7.7
11-12	423	386	809	8.6
12-13	395	395	790	8.4
13-14	370	382	752	8.0
14-15	362	387	749	8.0
15-16	335	395	730	7.8
16-17	309	371	680	7.2
17-18	249	331	580	6.2
18-19	188	261	449	4.8
19-20	128	198	326	3.5
20-21	84	154	238	2.5
21-22	60	114	174	1.8
22-23	45	84	129	1.4
23-24	35	58	93	1.0
Total	4772	4634	9406	100

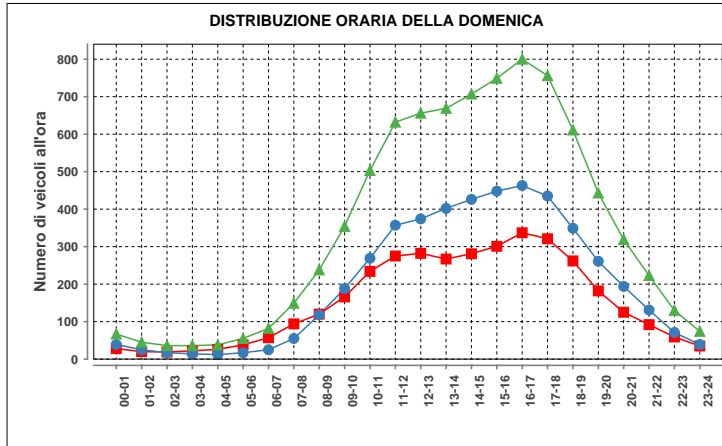

Domenica				
ora	Dir1	Dir2	Dir1+2	%
00-01	28	39	67	0.8
01-02	20	25	45	0.5
02-03	19	17	36	0.4
03-04	22	14	36	0.4
04-05	26	12	38	0.5
05-06	38	17	55	0.7
06-07	57	25	82	1.0
07-08	94	55	149	1.8
08-09	120	118	238	2.8
09-10	166	188	354	4.2
10-11	234	269	503	6.0
11-12	275	357	632	7.5
12-13	282	374	656	7.8
13-14	267	402	669	8.0
14-15	281	426	707	8.4
15-16	301	448	749	8.9
16-17	337	463	800	9.6
17-18	321	435	756	9.0
18-19	262	349	611	7.3
19-20	182	261	443	5.3
20-21	125	194	319	3.8
21-22	92	131	223	2.7
22-23	59	71	130	1.6
23-24	35	39	74	0.9
Total	3643	4729	8372	100

Traffico giornaliero medio TGM:	Dir1 Sud	3321	6645
	Dir2 Nord	3325	
Traffico feriale medio TFM:	Dir1 Sud	2924	5640
	Dir2 Nord	2716	

Giorni in funzione:	366
TGM/TFM:	1.178

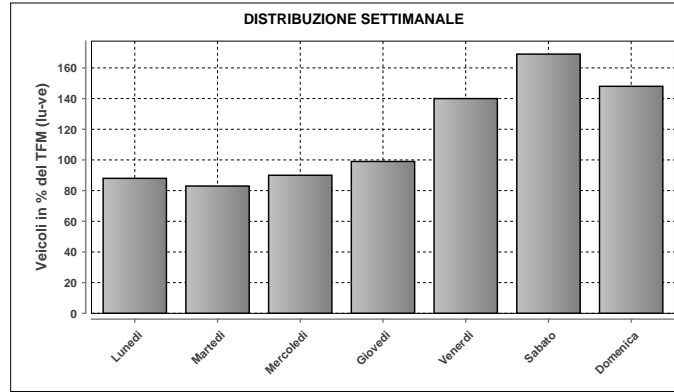

DISTRIBUZIONE SETTIMANALE			
Giorno	Media	% TFM	% TGM
Lunedì	4958	88	75
Martedì	4692	83	71
Mercoledì	5094	90	77
Giovedì	5565	99	84
Venerdì	7876	140	119
Sabato	9527	169	143
Domenica	8370	148	126
Traffico settimanale			693

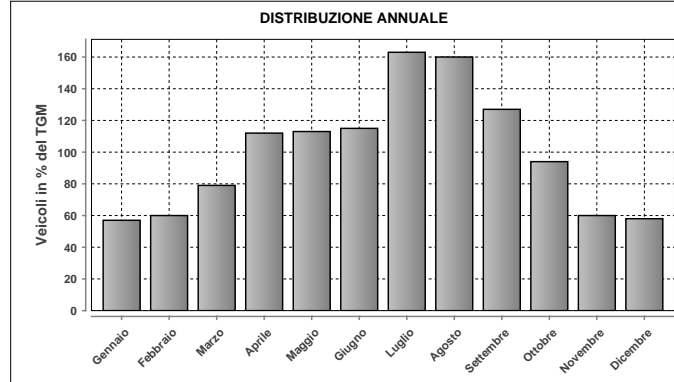

DISTRIBUZIONE ANNUALE		
Mese	Media	% TGM
Gennaio	3782	57
Febbraio	3985	60
Marzo	5226	79
Aprile	7418	112
Maggio	7484	113
Giugno	7653	115
Luglio	10837	163
Agosto	10645	160
Settembre	8425	127
Ottobre	6275	94
Novembre	3991	60
Dicembre	3880	58
TGM	6645	100

Massimo giornaliero	Giorno	Data	Dir1 Sud	Dir2 Nord	Tot 2 dir
	sabato	28.07.2012	11444	11385	22829

Massimo orario	Giorno	Ora	Data	Dir1 Sud	Dir2 Nord	Tot 2 dir
	sabato	11-12	28.07.2012	956	1095	2051

Osservazioni:

Dati:



Dipartimento del Territorio
Sezione della Mobilità

Elaborazione:



Osservatorio Ambientale
Svizzera Italiana

051 - STABIO GAGGIOLO

Evoluzione del traffico giornaliero (TGM) mensile e annuale

Anno	Gennaio	Febbraio	Marzo	Aprile	Maggio	Giugno	Luglio	Agosto	Settembre	Ottobre	Novembre	Dicembre	Media
2012	16492	17125	17954	17529	18010	18023	18509	15770	17984	18512	17800	16646	17528
2011	16167	17538	18048	17997	18308	17796	18489	15922	18556	18382	17791	17343	17692
2010	15737	16702	17443	17803	17539	17963							
2009	15353	16277	16819	17341	17152	17150	17919	15103	18192	18314	17173	16170	16913
2008	16032	17151	16763	17801	17346	17723	18283	14942	17882	18234	16962	16352	17117
2007	15881	16655	17165	17134	16978	17161	17524	14911	17341	17681	17098	16040	16794
2006	14472	16106	16707	16679	16951	16391	16842	14438	17273	16982	16950	16048	16316
2005	14516	15537	15955	16642	16066	16487	16513	13804	16969	16820	16291	15555	15926
2004	14012	14453	15276	15940	15741	16013	16438	13717	16587	16297	16096	15642	15517
2003	13689	14521	14639	15224	14885	15086	15801	12602	15467	15799	15020	14482	14765
2002	13243	13932	14209	14541	14433	14601	15302	12427	15101	15553	14585	14072	14332
2001	12914	13939	14303	14465	14525	14291	14808	12157	14508	14699	14204	13200	13998
2000	12565	14151	14354	13985	14458	13926	14098	11984	14508	14108	14016	13215	13781
1999			13431	13869	13590	13706	14394	11996	14260	14164	13975	13592	13473
1998	12039	12862	13184	13538	13269	13056	13808	11098	13900	14000	13400	12900	13085
1997	11291	12560	12444	13209	12637	12833	13428	10472	13388	13464	12876	12438	12582
1996	11255	12030	12213	12746	12424	12149	12575	10162	12570	12854	12284	11485	12058
1995	10761	11580	12161	11877	12263	12154	12159	9635	12549	12709	12288	11273	11780
1994	10413	11027	11735	11452	11399	11754							11278
1993	10106	10721	10638	10800	10440	10895	11315	9112	11369	11180	11403	11075	10755
1992	10343	11249	11315	11582	11112	11006	11791	9481	11714	11109	11053	10711	11034
1991	10115	10321	10463	10887	10499	10815	11156	9216	11238	11602	11095	10650	10671
1990	9761	10613	10434	10631	10518	10376	10642	8899	10908	10882	10565	9970	10345
1989	8893	9519	10022	10032	9687	10036	9895	8294	10228	10392	10210	9605	9732
1988	8361	9287	9475	9285	9044	9239	9404	7730	9570	9542	9500	9122	9126
1987	7633	8489	8770	8974	8707	8828	9070	7503	9214	9243	9141	8606	8679
1986	7588	8049	8498	8978	8384	8703	9131	7334	9281	9090	8704	8468	8517
1985	6783	8235	8409	8634	8384	8414	8440	7022	8616	8957	8436	8095	8202
1984	7902	8327	8512	8767	8514	8336	8529	7229	8692	8806	8534	8126	8354
1983	7331	7679	8313	8412	8290	8317	8573	7010	8673	8572	8408	7870	8121
1982	7300	7630	7649	8016	7657	7678	7790	6499	8152	7991	7739	7685	7649
1981	6791	7571	7591	7746	7460	7515	7683	6393	7995	7916	7829	6864	7441
1980													
1979	6229	6577			7186	6904		5805					6800
1978	5526	5946		6808	6720	6828			6977	7117			6600
1977					6619				6940	6631			6900
1976													
1975													
1974													
1973													
1972													
1971													
1970													

Evoluzione del traffico giornaliero medio annuale (TGM)

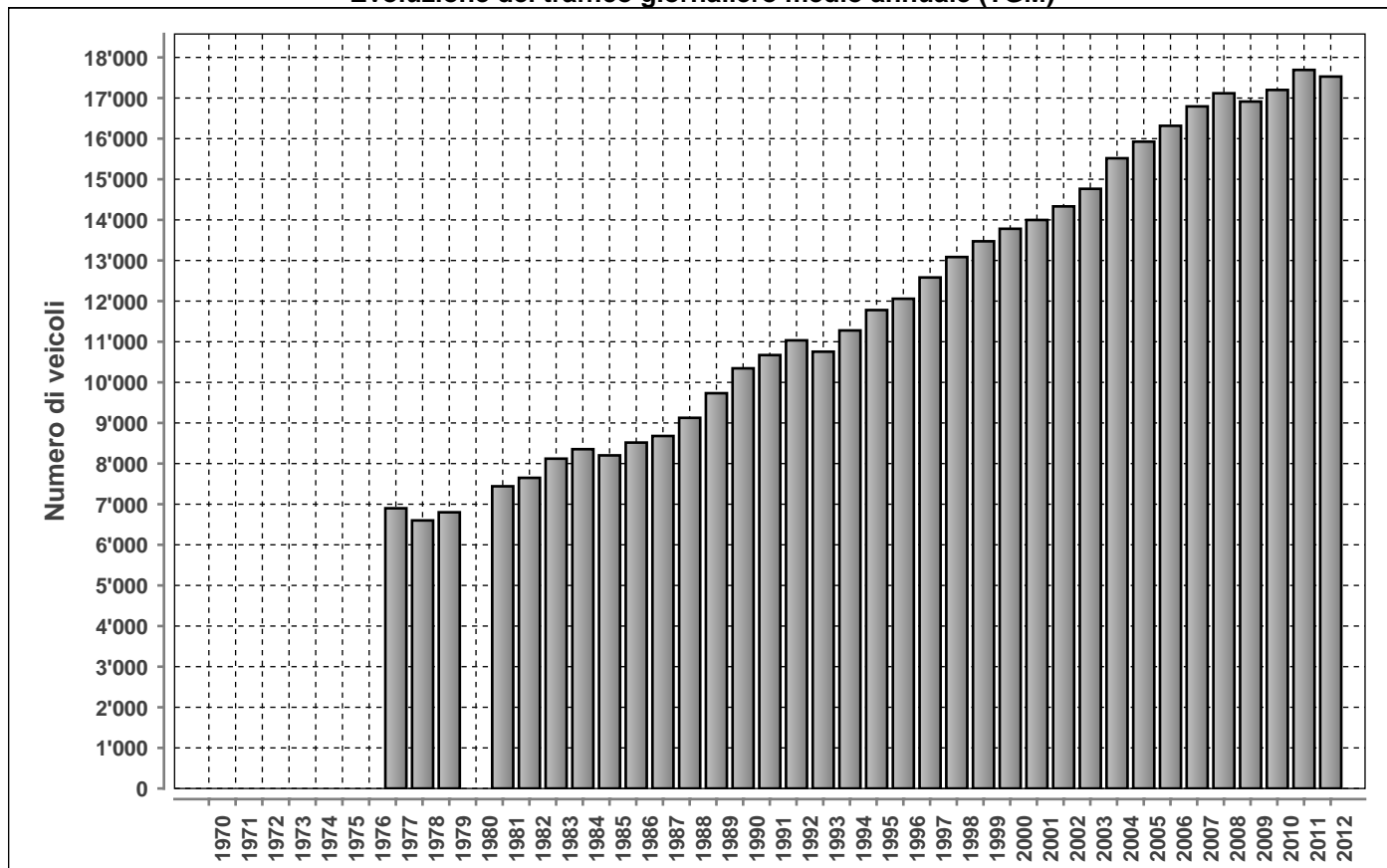

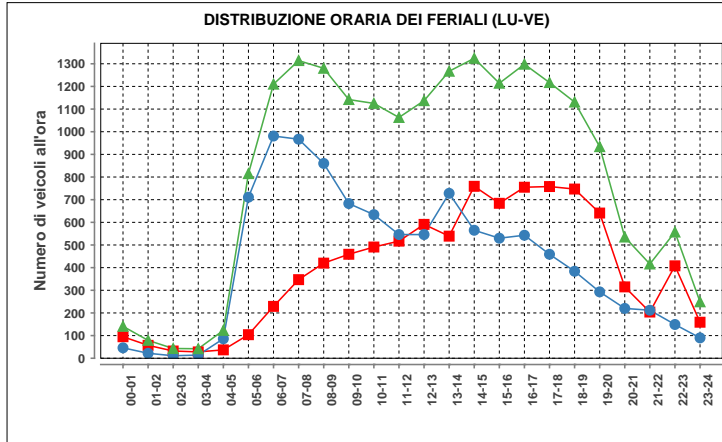

Lunedì-venerdì				
ora	Dir1	Dir2	Dir1+2	%
00-01	95	46	141	0.7
01-02	57	22	79	0.4
02-03	32	11	43	0.2
03-04	28	14	42	0.2
04-05	37	86	123	0.6
05-06	104	711	815	4.1
06-07	229	981	1210	6.2
07-08	347	967	1314	6.7
08-09	420	860	1280	6.5
09-10	459	683	1142	5.8
10-11	491	634	1125	5.7
11-12	517	546	1063	5.4
12-13	591	546	1137	5.8
13-14	539	728	1267	6.4
14-15	759	565	1324	6.7
15-16	684	530	1214	6.2
16-17	755	543	1298	6.6
17-18	758	459	1217	6.2
18-19	747	384	1131	5.8
19-20	641	293	934	4.8
20-21	315	220	535	2.7
21-22	204	212	416	2.1
22-23	408	143	557	2.8
23-24	159	90	249	1.3
Total	9376	10280	19656	100

Traffico giornaliero medio TGM:	Dir1 ITALIA	8471	17528
	Dir2 SVIZZERA	9057	
Traffico feriale medio TFM:	Dir1 ITALIA	9374	19650
	Dir2 SVIZZERA	10277	

Giorni in funzione:	366
TGM/TFM:	0.892

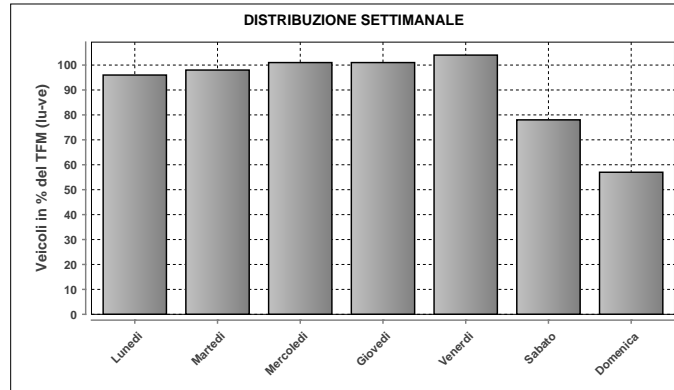

DISTRIBUZIONE SETTIMANALE			
Giorno	Media	% TFM	% TGM
Lunedì	18844	96	108
Martedì	19336	98	110
Mercoledì	19814	101	113
Giovedì	19813	101	113
Venerdì	20451	104	117
Sabato	15316	78	87
Domenica	11164	57	64
Traffico settimanale			712

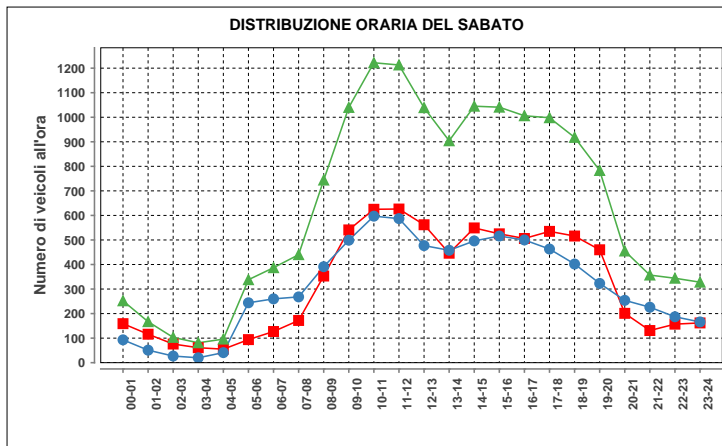

Sabato				
ora	Dir1	Dir2	Dir1+2	%
00-01	159	93	252	1.6
01-02	116	51	167	1.1
02-03	76	27	103	0.7
03-04	61	20	81	0.5
04-05	55	41	96	0.6
05-06	94	244	338	2.2
06-07	127	260	387	2.5
07-08	172	268	440	2.9
08-09	353	391	744	4.9
09-10	541	499	1040	6.8
10-11	625	597	1222	8.0
11-12	626	587	1213	7.9
12-13	562	477	1039	6.8
13-14	446	458	904	5.9
14-15	549	496	1045	6.8
15-16	525	516	1041	6.8
16-17	506	500	1006	6.6
17-18	535	463	998	6.5
18-19	516	402	918	6.0
19-20	460	323	783	5.1
20-21	201	254	455	3.0
21-22	131	226	357	2.3
22-23	157	187	344	2.2
23-24	162	166	328	2.1
Total	7755	7546	15301	100

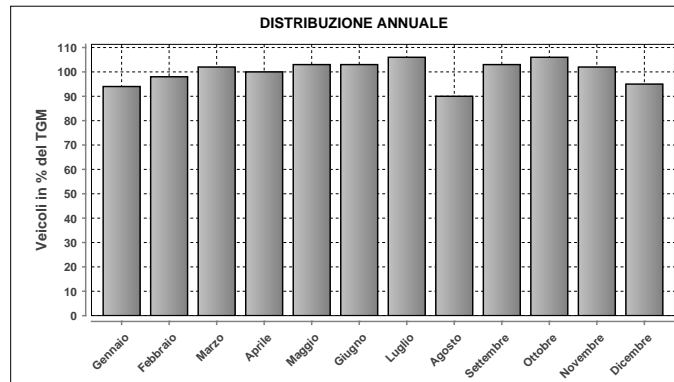

DISTRIBUZIONE ANNUALE		
Mese	Media	% TGM
Gennaio	16492	94
Febbraio	17125	98
Marzo	17954	102
Aprile	17529	100
Maggio	18010	103
Giugno	18023	103
Luglio	18509	106
Agosto	15770	90
Settembre	17984	103
Ottobre	18512	106
Novembre	17800	102
Dicembre	16646	95
TGM	17528	100

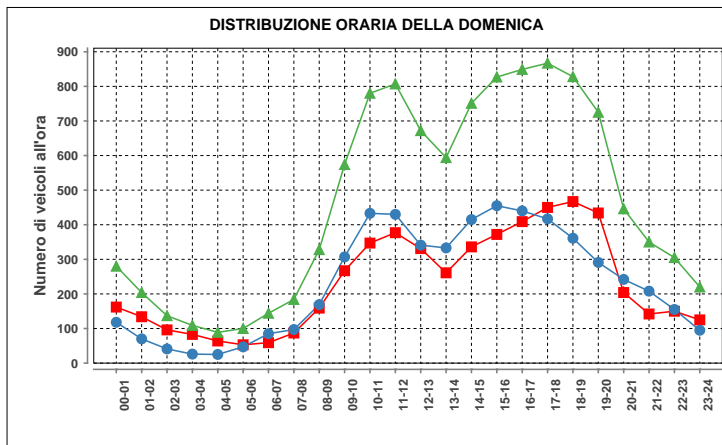

Domenica				
ora	Dir1	Dir2	Dir1+2	%
00-01	118	70	188	1.1
01-02	134	70	204	1.2
02-03	96	41	137	0.8
03-04	83	26	109	0.6
04-05	64	25	89	0.5
05-06	53	47	100	0.6
06-07	59	85	144	0.9
07-08	87	97	184	1.1
08-09	159	169	328	1.9
09-10	267	307	574	3.3
10-11	347	433	780	4.5
11-12	377	430	807	4.6
12-13	331	341	672	3.8
13-14	261	333	594	3.4
14-15	336	415	751	4.3
15-16	372	455	827	4.7
16-17	409	440	849	4.8
17-18	450	417	867	4.9
18-19	467	361	828	4.7
19-20	434	291	725	4.1
20-21	204	242	446	2.5
21-22	142	208	350	2.0
22-23	150	155	305	1.7
23-24	125	95	220	1.2
Total	5569	5601	11170	100

Massimo giornaliero	Giorno	Data	Dir1 ITALIA	Dir2 SVIZZERA	Tot 2 dir	
		venerdì	21.12.2012	11265	11573	22838
Massimo orario	Giorno	Ora	Data	Dir1 ITALIA	Dir2 SVIZZERA	Tot 2 dir
		venerdì	07-08	01.06.2012	642	2077

Osservazioni:

Dati:

Dipartimento del Territorio
Sezione della Mobilità

Elaborazione:

OASI
Osservatorio Ambientale
Svizzera Italiana

076 - A2 - GRANCIA

Evoluzione del traffico giornaliero (TGM) mensile e annuale

Anno	Gennaio	Febbraio	Marzo	Aprile	Maggio	Giugno	Luglio	Agosto	Settembre	Ottobre	Novembre	Dicembre	Media
2012	57363	58818	64786	68491	69362	70277	79857	71386	74988	72752	65952	60411	67897
2011	55878	61169	63789	69209	68154	70613	79416	70952	74702	70571	64325	62039	67597
2010	54320	59073	63922	69192	68414	68732	79261	72089	73169	69193	62467	58829	66596
2009	53145	57178	61220	67870	67248	67764	78348	70509	72371	71715	63162	58480	65799
2008	55088	59104	60900	65972	65873	66571	75431	66753	70596	68458	59907	56532	64277
2007	55332	58007	60684	64839	65372	67997	74648	66631	68935	65777	60601	57801	63915
2006	49762	56293	59060	64326	65221	60576	71082	65278	69041	65850	60571	57181	62050
2005	51293	54045	59087	62828	64929	64530	73538	63658	67907	64746	58129	54969	61682
2004	46852							64028	67528	63648	57866	56477	
2003	48697	51522	54024	60515							52456	49992	
2002	47196	50134	53612	57200	57764		66037	60025	62468			52071	56279
2001	46837			59382			66830						
2000	45213	50079	52670	58036	57459	58450	64617						
1999	44419	46358	50421	56574	57341	52684						50107	
1998	44585	47498	49589	55815	54300	54870	62624	57481	57127	57033	50781	48805	53411
1997	41119	45658	49582	51771	53959	52840	61481	56138	57500	54479	48375	47220	51716
1996	40249	42284	46042	51800	51500	51500	58555	54351	55523	51759	45618	44179	49447
1995	39244	42554	45471	51232	50250	51245	54500	46463	46543	51692	54500	54500	48454
1994	38351	40489	46572	48077	48306	48831	57258	49449	52839	49581	44034	43252	47296
1993	38205	40041	41890	48000	45730	46862	55542	48178	49822	45970	42813	41874	45411
1992	37046	40354	42021	48212	45383	46738	53718	47172	49252	46112	42270	41601	44997
1991	37542	36984	43696	47114	47298	47645	53706	49358	50984	49062	42072	39211	45441
1990	35028	37833	40495	46389	44004	45868	52293	46191	48706	44500	39500	37946	43229
1989	33273	34511	41928	41648	42952	42189	51221	43866	48622	44057	39097	37147	41755
1988	34000	36195	41060	40500	40200	40497	50525	42988	44872	39450	36487	34919	40141
1987	29724	33028	34306	42686	40376	43484	51310	44162	43527	40500	34269	36059	39453
1986	27839	28712	35031	37780	38489	39360	46837	41679	43309	40000	35500	34345	37407
1985	3025	28198	31776	36684	35732	37500	42424	39631	40073	37838	32801	31061	34729
1984	26055	27749	29303	35715	27784	31335	39500	37765	37947	35090	32495	30961	32642
1983	24709	25100	30191	32122	31346	33032	39477	35534	36193	34635	29456	26055	31528
1982	23411	25202	28530	33583	31404	32149	38389	33738	33029	31424	27505	27217	30497
1981	22018	24368	25414	30588	28505	30443	37687	33016	34129	31413	27179	24627	29138
1980	20725	22833	24948	28500	28236	28317	35415	30955	31067	29327	24064	24323	27393
1979	19478	22321	23796	28691	26340	28078	33246	30032	29293	27098	24280	22432	26275
1978	17200	17767	23605	24401	26213	26400	34400	26800	28800	26913	23494	21720	24800
1977	16636	21196	22649	26943	25224	26383	32714	27348	27660	23974	22639	21923	24607
1976	19363	20345	22500	25178	23659	25046	30092	26099	26267	24368	23615	21746	24023
1975	18405	20110	22062	23595	24182	26142	32058	27377	26200	24700	21678	21382	23991
1974	16987	18546	20804	25133	23033	24447	29652	26465	26442	23986	20788	20916	23100
1973	18066	20390	22012	25519	23968	26353				23762	19616	17780	23800
1972	15326	15999	19369	21148	22590	25000	30811	29364	26954	23911	21548	19561	22632
1971	10602	13401	14336	19165	18819	21090	24837	25457	22994	19446	17032	16456	18636
1970	3320	4114	5323	5667	6313	8500	14010	15418	13343	14886	13632	12091	9718

Evoluzione del traffico giornaliero medio annuale (TGM)

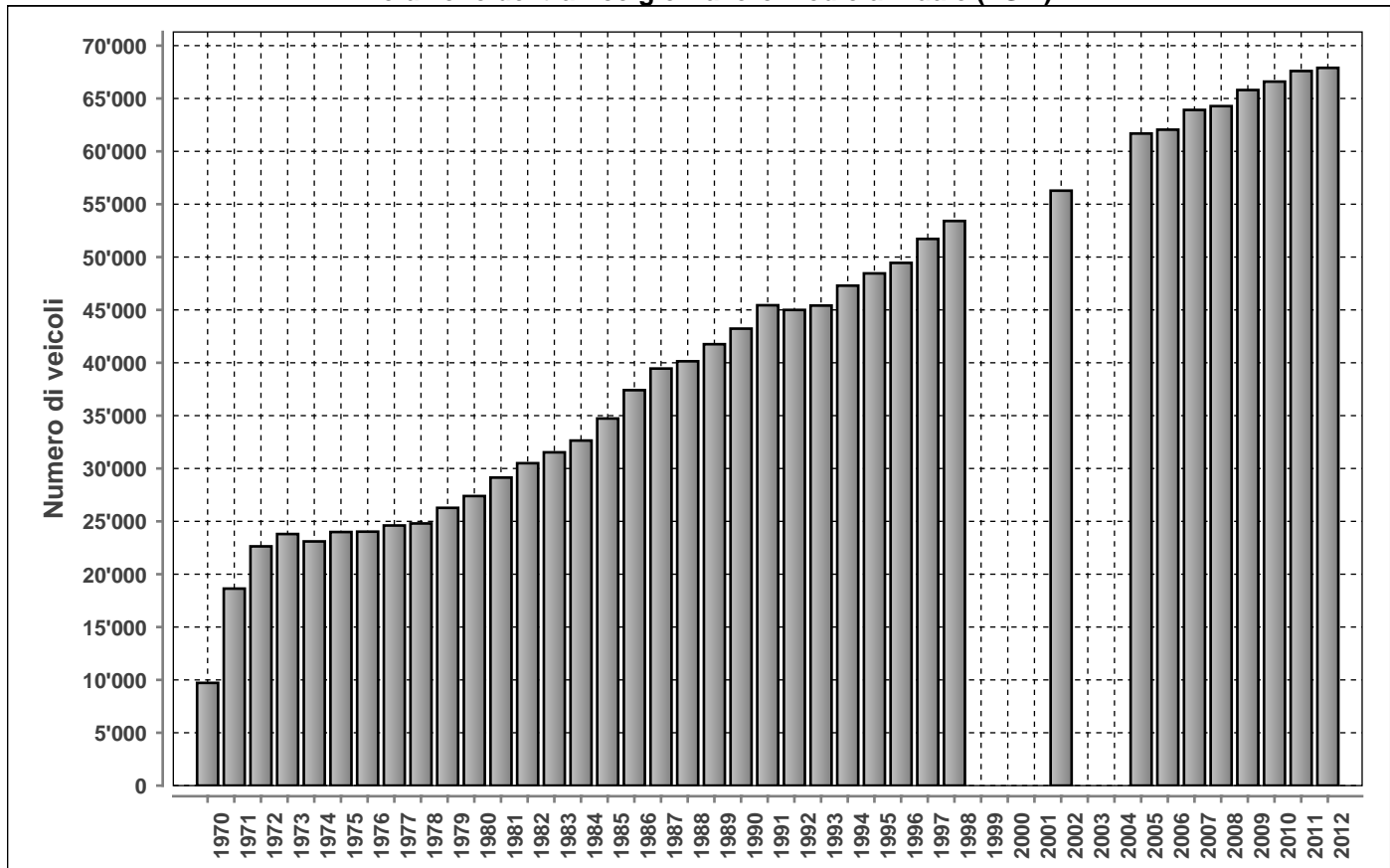

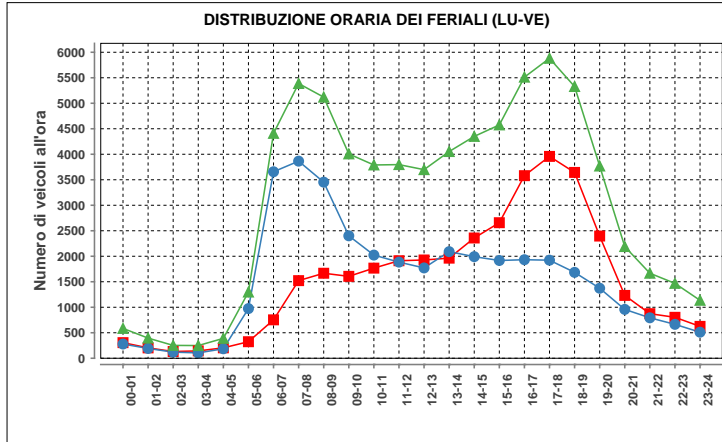

ora	Dir1	Dir2	Dir1+2	%
00-01	306	279	585	0.8
01-02	203	192	395	0.5
02-03	132	120	252	0.3
03-04	144	105	249	0.3
04-05	204	186	390	0.5
05-06	324	974	1298	1.8
06-07	753	3657	4410	6.0
07-08	1522	3865	5387	7.3
08-09	1667	3453	5120	7.0
09-10	1606	2401	4007	5.5
10-11	1767	2023	3790	5.2
11-12	1912	1885	3797	5.2
12-13	1927	1771	3698	5.0
13-14	1963	2090	4053	5.5
14-15	2358	1992	4350	5.9
15-16	2658	1917	4575	6.2
16-17	3580	1932	5512	7.5
17-18	3958	1923	5881	8.0
18-19	3644	1684	5328	7.3
19-20	2396	1373	3769	5.1
20-21	1232	958	2190	3.0
21-22	874	793	1667	2.3
22-23	803	665	1468	2.0
23-24	625	511	1136	1.5
Total	36558	36749	73307	100

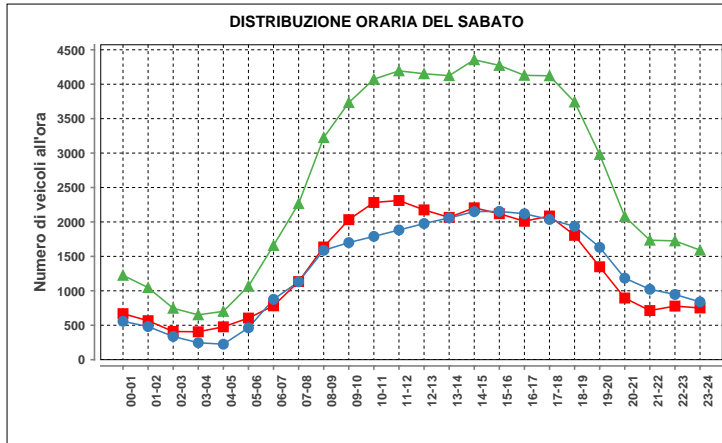

ora	Dir1	Dir2	Dir1+2	%
00-01	668	557	1225	1.9
01-02	566	481	1047	1.6
02-03	409	337	746	1.2
03-04	405	246	651	1.0
04-05	477	225	702	1.1
05-06	604	463	1067	1.7
06-07	782	876	1658	2.6
07-08	1134	1132	2266	3.6
08-09	1636	1588	3224	5.1
09-10	2033	1700	3733	5.9
10-11	2283	1790	4073	6.4
11-12	2311	1883	4194	6.6
12-13	2175	1977	4152	6.5
13-14	2066	2058	4124	6.5
14-15	2205	2150	4355	6.8
15-16	2120	2153	4273	6.7
16-17	2010	2119	4129	6.5
17-18	2086	2036	4122	6.5
18-19	1806	1936	3742	5.9
19-20	1349	1631	2980	4.7
20-21	895	1184	2079	3.3
21-22	713	1022	1735	2.7
22-23	778	947	1725	2.7
23-24	751	839	1590	2.5
Total	32262	31330	63592	100

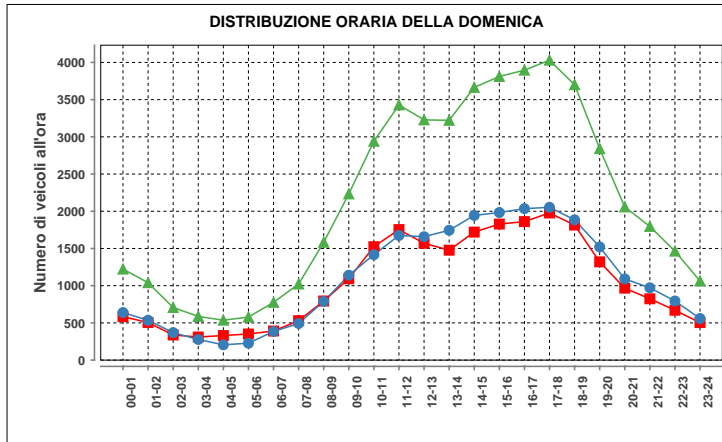

ora	Dir1	Dir2	Dir1+2	%
00-01	584	639	1223	2.4
01-02	505	535	1040	2.0
02-03	338	369	707	1.4
03-04	310	277	587	1.1
04-05	330	206	536	1.0
05-06	351	227	578	1.1
06-07	391	385	776	1.5
07-08	530	492	1022	2.0
08-09	794	789	1583	3.1
09-10	1093	1140	2233	4.3
10-11	1524	1416	2940	5.7
11-12	1754	1675	3429	6.7
12-13	1570	1658	3228	6.3
13-14	1477	1745	3222	6.3
14-15	1720	1944	3664	7.1
15-16	1828	1983	3811	7.4
16-17	1861	2035	3896	7.6
17-18	1977	2053	4030	7.8
18-19	1815	1885	3700	7.2
19-20	1320	1521	2841	5.5
20-21	967	1091	2058	4.0
21-22	824	972	1796	3.5
22-23	670	794	1464	2.8
23-24	504	559	1063	2.1
Total	25037	26390	51427	100

Traffico giornaliero medio TGM:	Dir1 Chiasso	33852	67897
	Dir2 Lugano	34045	
Traffico feriale medio TFM:	Dir1 Chiasso	36559	73308
	Dir2 Lugano	36748	

Giorni in funzione:	366
TGM/TFM:	0.926

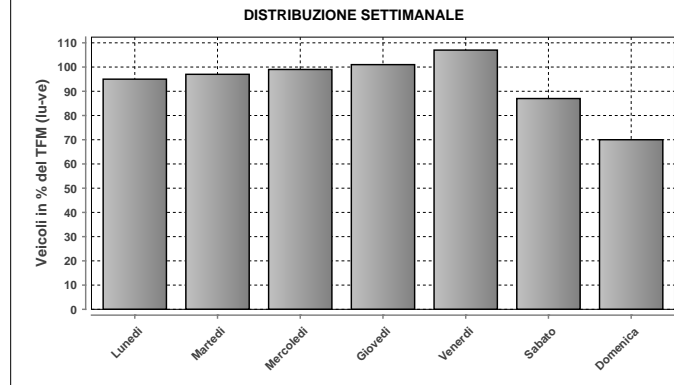

DISTRIBUZIONE SETTIMANALE			
Giorno	Media	% TFM	% TGM
Lunedì	69345	95	102
Martedì	71467	97	105
Mercoledì	72930	99	107
Giovedì	74213	101	109
Venerdì	78593	107	116
Sabato	63861	87	94
Domenica	51415	70	76
Traffico settimanale			710

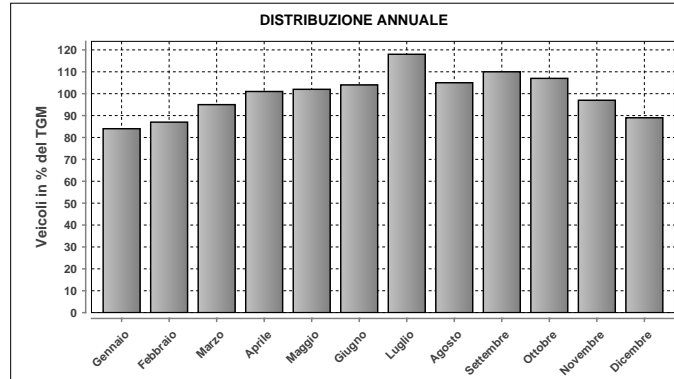

DISTRIBUZIONE ANNUALE		
Mese	Media	% TGM
Gennaio	57363	84
Febbraio	58818	87
Marzo	64786	95
Aprile	68491	101
Maggio	69362	102
Giugno	70277	104
Luglio	79857	118
Agosto	71386	105
Settembre	74988	110
Ottobre	72752	107
Novembre	65952	97
Dicembre	60411	89
TGM	67897	100

Massimo giornaliero	Giorno	Data	Dir1 Chiasso	Dir2 Lugano	Tot 2 dir
	venerdì	27.07.2012	50167	46860	97027

Massimo orario	Giorno	Ora	Data	Dir1 Chiasso	Dir2 Lugano	Tot 2 dir
	giovedì	17-18	11.10.2012	4603	2342	6945

Osservazioni:

Dati:

Dipartimento del Territorio
Sezione della Mobilità

Elaborazione:

OASI
Osservatorio Ambientale
Svizzera Italiana

077 - A2 - CHIASSO

Evoluzione del traffico giornaliero (TGM) mensile e annuale

Anno	Gennaio	Febbraio	Marzo	Aprile	Maggio	Giugno	Luglio	Agosto	Settembre	Ottobre	Novembre	Dicembre	Media
2012	38894	38908	43219	46605	47402	48452	53871	49599	50168	48290	44167	41647	45958
2011													
2010													
2009													
2008													
2007													
2006													
2005													
2004													
2003													
2002													
2001													
2000													
1999													
1998													
1997													
1996													
1995													
1994													
1993													
1992													
1991													
1990													
1989													
1988													
1987													
1986													
1985													
1984													
1983													
1982													
1981													
1980													
1979													
1978													
1977													
1976													
1975													
1974													
1973													
1972													
1971													
1970													

Evoluzione del traffico giornaliero medio annuale (TGM)

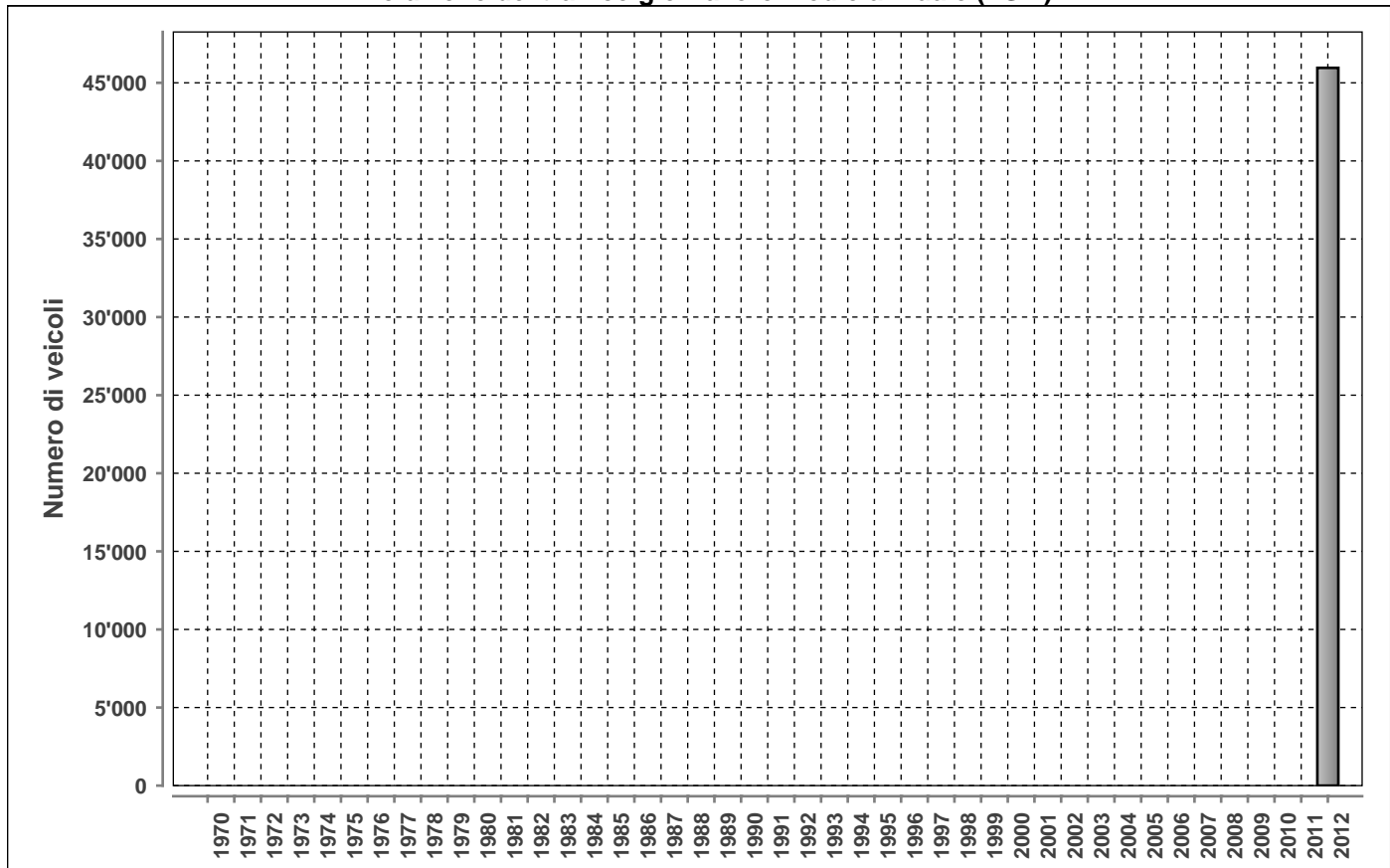

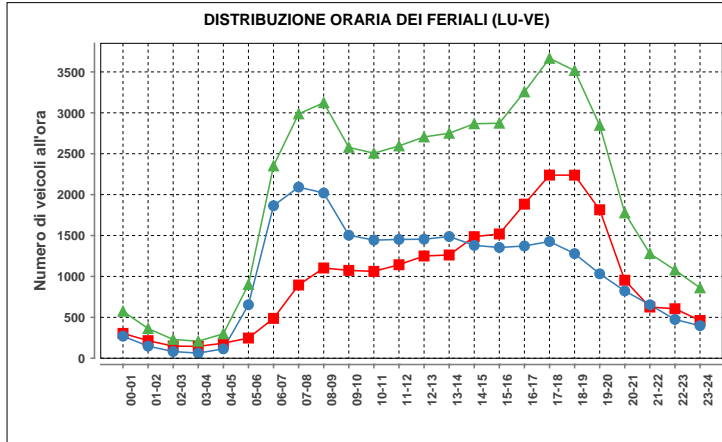

Lunedì-venerdì				
ora	Dir1	Dir2	Dir1+2	%
00-01	304	270	574	1.2
01-02	215	148	363	0.8
02-03	148	82	230	0.5
03-04	145	63	208	0.4
04-05	184	115	299	0.6
05-06	247	654	901	1.9
06-07	487	1864	2351	4.9
07-08	895	2092	2987	6.2
08-09	1103	2020	3123	6.5
09-10	1074	1504	2578	5.3
10-11	1062	1444	2506	5.2
11-12	1143	1452	2595	5.4
12-13	1250	1455	2705	5.6
13-14	1262	1488	2750	5.7
14-15	1486	1380	2866	5.9
15-16	1519	1354	2873	6.0
16-17	1884	1372	3256	6.8
17-18	2239	1427	3666	7.6
18-19	2238	1279	3517	7.3
19-20	1815	1032	2847	5.9
20-21	954	823	1777	3.7
21-22	626	654	1280	2.7
22-23	605	474	1079	2.2
23-24	462	398	860	1.8
Total	23347	24844	48191	100

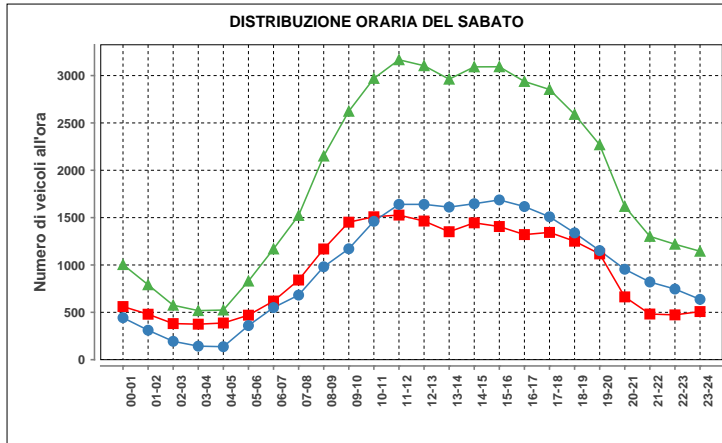

Sabato				
ora	Dir1	Dir2	Dir1+2	%
00-01	561	443	1004	2.2
01-02	480	311	791	1.7
02-03	381	194	575	1.2
03-04	375	143	518	1.1
04-05	387	137	524	1.1
05-06	470	360	830	1.8
06-07	619	550	1169	2.5
07-08	841	682	1523	3.3
08-09	1169	981	2150	4.7
09-10	1452	1171	2623	5.7
10-11	1509	1461	2970	6.5
11-12	1527	1640	3167	6.9
12-13	1464	1640	3104	6.7
13-14	1351	1611	2962	6.4
14-15	1445	1647	3092	6.7
15-16	1406	1687	3093	6.7
16-17	1321	1617	2938	6.4
17-18	1344	1509	2853	6.2
18-19	1251	1339	2590	5.6
19-20	1117	1152	2269	4.9
20-21	663	955	1618	3.5
21-22	482	820	1302	2.8
22-23	473	746	1219	2.6
23-24	508	637	1145	2.5
Total	22596	23433	46029	100

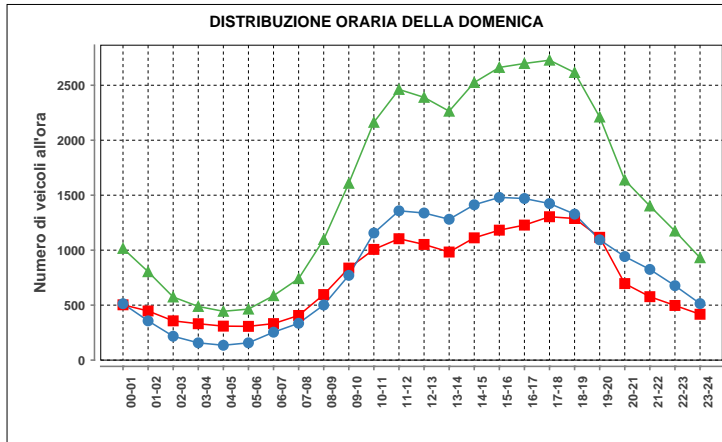

Domenica				
ora	Dir1	Dir2	Dir1+2	%
00-01	503	513	1016	2.7
01-02	447	357	804	2.1
02-03	357	217	574	1.5
03-04	331	157	488	1.3
04-05	309	135	444	1.2
05-06	307	157	464	1.2
06-07	332	254	586	1.6
07-08	406	335	741	2.0
08-09	596	501	1097	2.9
09-10	837	771	1608	4.3
10-11	1007	1156	2163	5.7
11-12	1104	1358	2462	6.5
12-13	1052	1338	2390	6.3
13-14	983	1281	2264	6.0
14-15	1112	1413	2525	6.7
15-16	1182	1480	2662	7.1
16-17	1228	1470	2698	7.2
17-18	1304	1424	2728	7.2
18-19	1288	1328	2616	6.9
19-20	1117	1094	2211	5.9
20-21	696	942	1638	4.3
21-22	577	825	1402	3.7
22-23	497	677	1174	3.1
23-24	417	514	931	2.5
Total	17989	19697	37686	100

Traffico giornaliero medio TGM:	Dir1 Sud	22271	45958
	Dir2 Nord	23687	
Traffico feriale medio TFM:	Dir1 Sud	23348	48191
	Dir2 Nord	24843	

Giorni in funzione:	366
TGM/TFM:	0.954

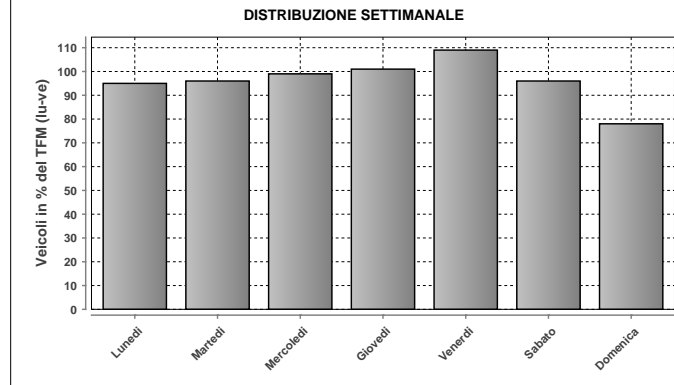

DISTRIBUZIONE SETTIMANALE			
Giorno	Media	% TFM	% TGM
Lunedì	45623	95	99
Martedì	46244	96	101
Mercoledì	47686	99	104
Giovedì	48812	101	106
Venerdì	52593	109	114
Sabato	46224	96	101
Domenica	37673	78	82
Traffico settimanale			707

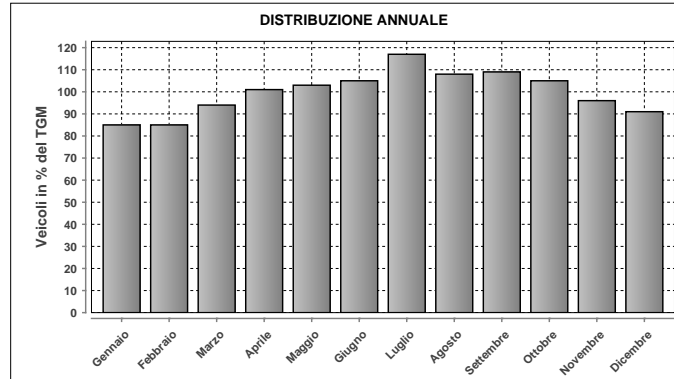

DISTRIBUZIONE ANNUALE		
Mese	Media	% TGM
Gennaio	38894	85
Febbraio	38908	85
Marzo	43219	94
Aprile	46605	101
Maggio	47402	103
Giugno	48452	105
Luglio	53871	117
Agosto	49599	108
Settembre	50168	109
Ottobre	48290	105
Novembre	44167	96
Dicembre	41647	91
TGM	45958	100

Massimo giornaliero	Giorno	Data	Dir1 Sud	Dir2 Nord	Tot 2 dir	
	venerdì	20.07.2012	33794	32344	66138	
Massimo orario	Giorno	Ora	Data	Dir1 Sud	Dir2 Nord	Tot 2 dir
	venerdì	17-18	27.07.2012	2930	1720	4650

Osservazioni:

Dati:

Dipartimento del Territorio
Sezione della Mobilità

Elaborazione:

OASI
Osservatorio Ambientale
Svizzera Italiana

091 - CASTIONE - CLARO

Evoluzione del traffico giornaliero (TGM) mensile e annuale

Anno	Gennaio	Febbraio	Marzo	Aprile	Maggio	Giugno	Luglio	Agosto	Settembre	Ottobre	Novembre	Dicembre	Media
2012	7287	8068	8691	8432	9406	8888	8803	7878	9380	9180	8650	7818	8539
2011	7224	8343	8592	8832	9146	8497	8634	7760	8950	8632	8409	7933	8410
2010	6841	7719	8228	8887	8860	8425	9110	7907	9031	8684	8383	7724	8301
2009	6741	7517	7927	8179	8322	8392	8743	7413	8578	8550	8042	7475	7991
2008	6752	7537	7793	8383	8035	8159	8215	7193	8350	8533	7841	7142	7826
2007	6581	7055	7590	7798	7946	8029	8158	7305	8430	8377	8008	7353	7721
2006	6348	7144	7616	7807	8112	7752	7815	7159	8588	7982	7331	6866	7543
2005	6572	7285	7622	8053	7819	8073	7987	7175	8123	7781	7526	7022	7585
2004	6573	7092	7569	8249	7835	8008	8045	7261	8284	7853	7519	7235	7626
2003	6158	6899	6904	7271	7381	7316	7231	6632	7506	7580	7260	6848	7081
2002	6039	6383	6708	6878	6603	7340	7475	6587	7504	7186	6567	6509	6846
2001	5447	6253	6324	6513	6727	6615	7005	6221	7443	7588	7092	6358	6632
2000	5045	5798	6041	5997	6417	6211	6746	5758	6472	6215	6118	5820	6053
1999	4672	5382	5548	5762	5584	5723	6156	5360	5922	5785	6192	5586	5639
1998	4736	5323	5451	5621	5982	5485	5637	5220	5685	5500	5196	5074	5409
1997	4285	4694	4848	4839	4914	5100	5348	4978	5673	5550	5122	4934	5025
1996	4882								4674	4676	4650	4479	
1995	5519	6226	6332	6426	6437	6327	6257	5594	6209	6069	5608	5184	6012
1994	5340	5943	6593	6710	6496	6512	6563	5789	6635	6603	6317	6006	6292
1993	5215	5969	6182	6389	6297	6198	6464	5672	6461	6112	6214	5732	6073
1992	5117	5750	5997	6481	6331	6319	6559	5496	6416	6239	6111	5480	6023
1991	4900	5327	5787	6111	6037	6381	6731	5539	6275	6258	6103	5395	5905
1990	4646	5238	5623	5857	6377	6311	5881	5078	6253	6210	5611	4775	5655
1989	4451	4823	5102	5058	4927	5289	5076	4483	5471	5699	5301	4746	5034
1988	4300	4771	5171	5261	5225	5172	5226	4579	5373	5163	5039	4659	4995
1987	4260	4772	5051	5456	5315	5253	6000	5003	5407	5203	5024	4598	5112
1986	11471	11433	16558	18120	11795	5680	6403	5587	5717	5895	5080	4637	9016
1985	9670	11965	13963	18371	18682	21629	26527	24876	21729	19854	13886	13216	17901
1984	10895	11513	13607	18698	15444	19225	24786	23209	20396	17600	13989	13166	16894
1983	10599	11078	13964	16789	16324	18129	24370	22917	19889	17381	13304	11200	16449
1982	9641	11161	12224	17322	16712	17362	24116	22230	18642	16899	11858	11459	15835
1981	8374	9505	11032	15820	14379	16590	22012	20970	17101	15453	11316	9353	14355
1980	6890	7850	8098	9784	9856	11673	17590	16687	17053	14406	10428	9704	11683
1979	6382	7264	7724	9640	9244	12452	16575	14918	12710	10875	8048	7433	10292
1978	5798	5924	8112	8406	8980	10565	16916	16174	12404	10440	8257	7105	9956
1977	5460	6863	7262	9148	9044	11007	16760	11832	11783	10282	7407	6992	9504
1976	4662	6445	7212	9014	9171	11873	15822	14307	10538	9197	7257	6902	9517
1975	5937	6858	7067	7933	8586	11500	15955	14462	11542	9819	7199	7322	9515
1974	6178	6206	6928	8993	9866	11500	16300	16000	11420	8398	6703	6809	9608
1973	6379	6870	7741	9661	9380	12720	17729	17700	12728	10441	7480	6413	10437
1972	5777	6175	7309	8157	9006	11553	17356	16987	12509	9938	7633	7125	9960
1971	5130	6294	5885	7719	8092	10643	16194	15889	12172	10024	6544	6116	9225
1970	4457	5293	6215	6710	7858	9768	14721	14925	11610	8145	5992	5568	8439

Evoluzione del traffico giornaliero medio annuale (TGM)

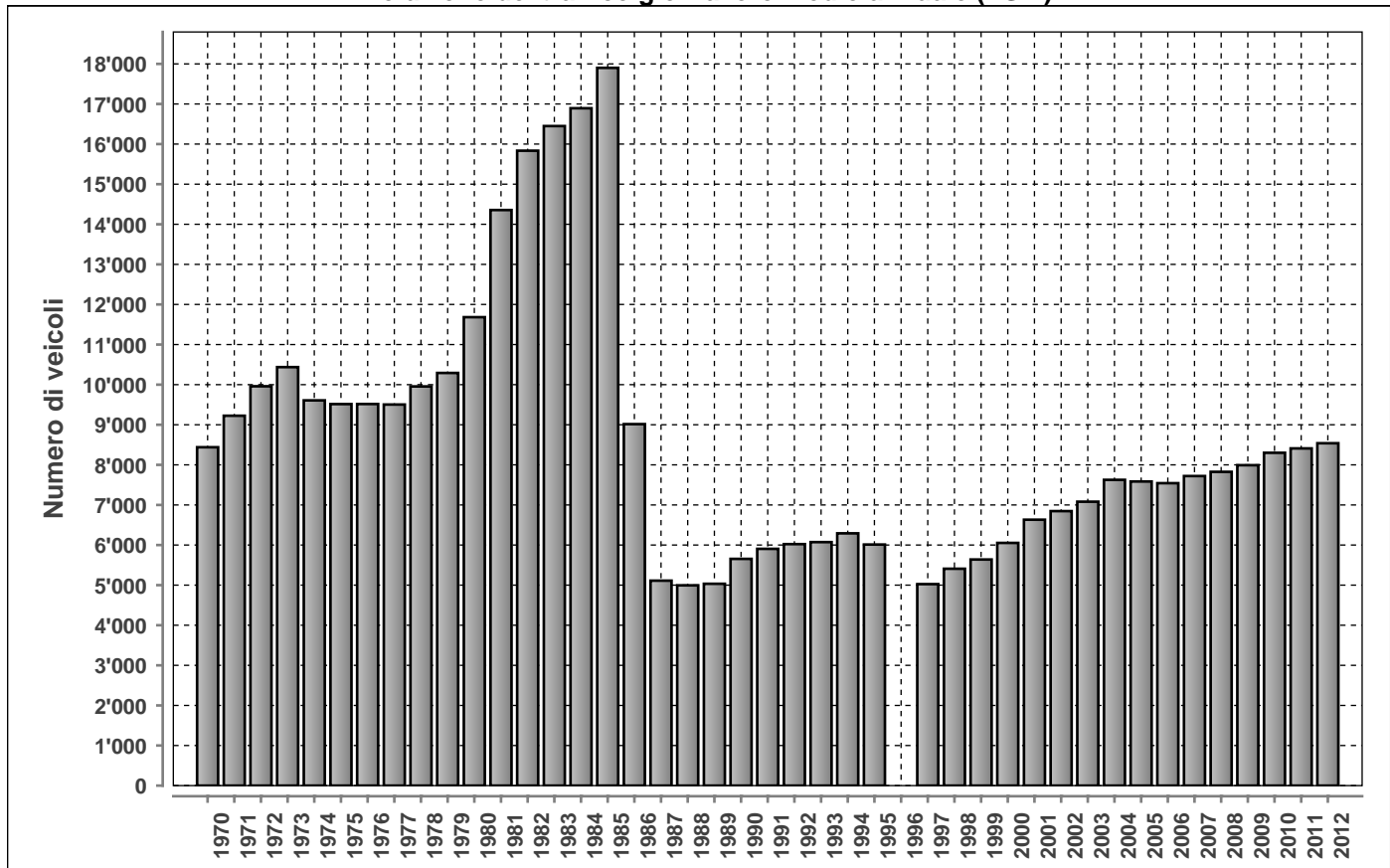

DISTRIBUZIONE ORARIA DEI FERIALI (LU-VE)

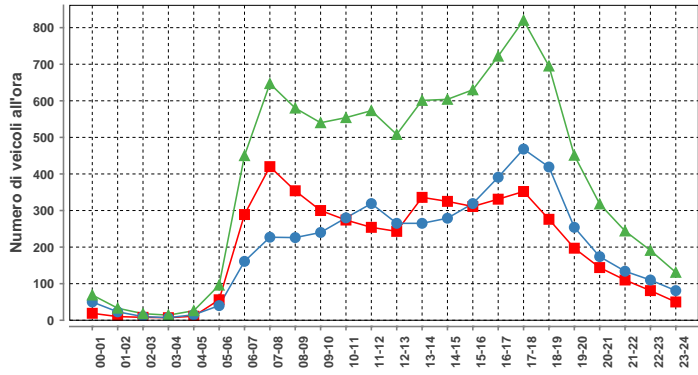

Lunedì-venerdì				
ora	Dir1	Dir2	Dir1+2	%
00-01	19	50	69	0.7
01-02	10	23	33	0.3
02-03	8	10	18	0.2
03-04	7	7	14	0.1
04-05	11	15	26	0.3
05-06	56	40	96	1.0
06-07	289	161	450	4.7
07-08	420	227	647	6.8
08-09	354	226	580	6.1
09-10	300	240	540	5.7
10-11	274	280	554	5.8
11-12	254	319	573	6.0
12-13	243	265	508	5.3
13-14	336	265	601	6.3
14-15	325	279	604	6.3
15-16	311	319	630	6.6
16-17	331	391	722	7.6
17-18	352	468	820	8.6
18-19	276	419	695	7.3
19-20	197	254	451	4.7
20-21	144	174	318	3.3
21-22	110	134	244	2.6
22-23	81	110	191	2.0
23-24	50	81	131	1.4
Total	4758	4757	9515	100

Traffico giornaliero medio TGM:	Dir1 BELLINZONA	4261	8539
	Dir2 BIASCA	4278	
Traffico feriale medio TFM:	Dir1 BELLINZONA	4759	9515
	Dir2 BIASCA	4756	

Giorni in funzione:	366
TGM/TFM:	0.897

DISTRIBUZIONE SETTIMANALE

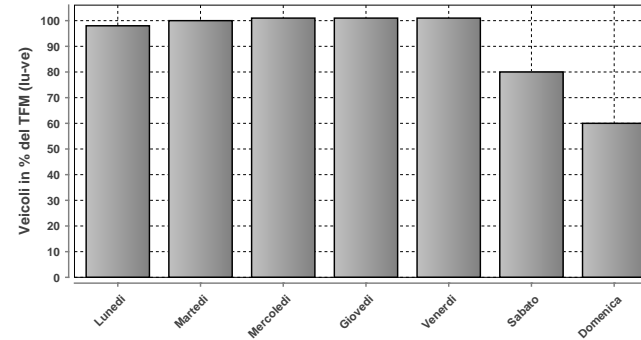

DISTRIBUZIONE SETTIMANALE

Giorno	Media	% TFM	% TGM
Lunedì	9299	98	109
Martedì	9488	100	111
Mercoledì	9618	101	113
Giovedì	9602	101	112
Venerdì	9573	101	112
Sabato	7604	80	89
Domenica	5670	60	66
Traffico settimanale			713

DISTRIBUZIONE ORARIA DEL SABATO

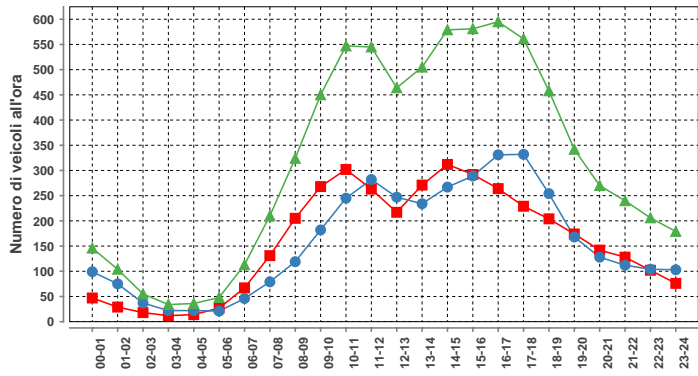

Sabato				
ora	Dir1	Dir2	Dir1+2	%
00-01	47	99	146	1.9
01-02	29	75	104	1.4
02-03	18	37	55	0.7
03-04	12	22	34	0.4
04-05	14	22	36	0.5
05-06	27	21	48	0.6
06-07	67	46	113	1.5
07-08	131	79	210	2.8
08-09	205	119	324	4.3
09-10	268	182	450	5.9
10-11	302	245	547	7.2
11-12	263	282	545	7.2
12-13	217	247	464	6.1
13-14	271	234	505	6.7
14-15	312	267	579	7.6
15-16	292	289	581	7.7
16-17	264	331	595	7.8
17-18	229	332	561	7.4
18-19	204	254	458	6.0
19-20	174	168	342	4.5
20-21	142	128	270	3.6
21-22	128	112	240	3.2
22-23	102	104	206	2.7
23-24	76	103	179	2.4
Total	3794	3798	7592	100

DISTRIBUZIONE ANNUALE

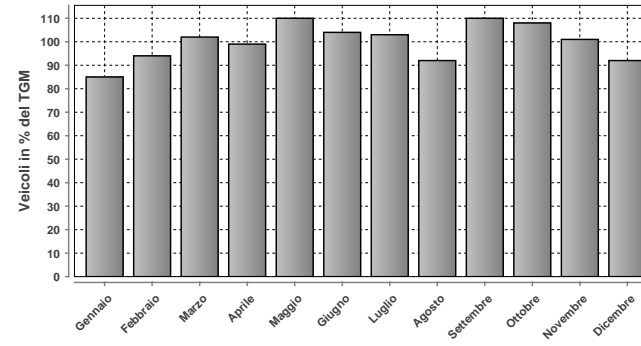

DISTRIBUZIONE ANNUALE

Mese	Media	% TGM
Gennaio	7287	85
Febbraio	8068	94
Marzo	8691	102
Aprile	8432	99
Maggio	9406	110
Giugno	8888	104
Luglio	8803	103
Agosto	7878	92
Settembre	9380	110
Ottobre	9180	108
Novembre	8650	101
Dicembre	7818	92
TGM	8539	100

DISTRIBUZIONE ORARIA DELLA DOMENICA

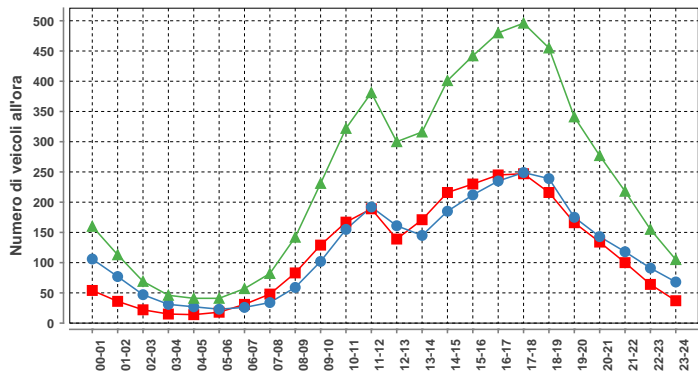

Domenica				
ora	Dir1	Dir2	Dir1+2	%
00-01	54	106	160	2.8
01-02	36	47	113	2.0
02-03	22	47	69	1.2
03-04	15	31	46	0.8
04-05	14	27	41	0.7
05-06	18	23	41	0.7
06-07	31	26	57	1.0
07-08	48	34	82	1.4
08-09	83	59	142	2.5
09-10	129	102	231	4.1
10-11	167	155	322	5.7
11-12	189	192	381	6.7
12-13	139	161	300	5.3
13-14	171	145	316	5.6
14-15	216	185	401	7.1
15-16	230	212	442	7.8
16-17	245	235	480	8.5
17-18	247	249	496	8.7
18-19	216	239	455	8.0
19-20	166	175	341	6.0
20-21	134	143	277	4.9
21-22	100	118	218	3.8
22-23	64	91	155	2.7
23-24	37	68	105	1.9
Total	2771	2900	5671	100

Massimo giornaliero	Giorno	Data	Dir1 BELLINZONA	Dir2 BIASCA	Tot 2 dir
	martedì	15.05.2012	7218	6842	14060

Massimo orario	Giorno	Ora	Data	Dir1 BELLINZONA	Dir2 BIASCA	Tot 2 dir
	martedì	17-18	15.05.2012	538	698	1236

Osservazioni:

Dati:



Dipartimento del Territorio
Sezione della Mobilità

Elaborazione:



Osservatorio Ambientale
Svizzera Italiana

092 - MINUSIO VERBANELLA

Evoluzione del traffico giornaliero (TGM) mensile e annuale

Anno	Gennaio	Febbraio	Marzo	Aprile	Maggio	Giugno	Luglio	Agosto	Settembre	Ottobre	Novembre	Dicembre	Media
2012	15987			19313	19723	19520	20943	19444	19705	19592	17916	17032	18962
2011			18490	19859	19777	19075	20316	19061	19583	19442	17838	17536	19014
2010									19786	19053	17198		
2009													
2008	15247	16904	18078	18652	18107	18299	19576	18005	18882	18513	17183	16023	17789
2007	16777	17849	19487	19076	19145	18384	19229	18399	18917	18880	17649	16736	18380
2006	14836	16167	17713	19317	18731	17963	18854	18735	18821	18723	17588	16612	17846
2005	15635	16578	18257	19197	19465	19967	19541	18952	18860	18740	16989	16141	18201
2004	15679	16367	18043	19000	18716	18642	19679	18798	19035	18504	17492	16713	18060
2003	15447	16443	17298	18916	18311	17950	19061	17889	18749	18557	16980	16167	17652
2002	15578	16014	17672	18509	17709	17841	19144	17912	18674	18753	16747	16199	17571
2001	15281	16354	16539	18706	17288	17450	18438	18166	18255	17549	16442	15960	17204
2000	15865	17523	18045	19135	18961	18562	19534	18468	19350	17717	16935	16246	18028
1999	15141	16195	17938	19525	19421	19179	19875	19010	18972	19185	17373	16893	18236
1998	15112	16229	17550	18301	18629	17941	18970	18158	18728	18526	17008	16468	17643
1997	14783	16143	17462	18487	17956	17428	18604	17579	18284	18133	16305	15729	17246
1996	25695	28124	30901	34056	33501	24011	18772	17724	18513	17926	16586	15635	23430
1995	25276	28120	30253	33182	33048	33351	35007	34409	33681	33197	29054	26559	31275
1994					32830	32817	34334	34215	33982	33071	29007	27520	31209
1993	25226	27081	29555	33029	34985	34100	36060	34867	36000	33700	29600	27500	31800
1992	24200	25300	29600	32800	32917	33108	35754	34041	34949	32688	28748	26725	31000
1991	24063	24963	29421	32484	33564	32924	34639	33450	33174	32337	28100	24500	30202
1990	23475	25794	28353	32562	31762	32422	35208	33482	32962	30984	26938	23827	29832
1989	23515	24875	29592	29005	31827	31032	34079	32977	32928	32048	26959	24645	29489
1988	21539	23931	25500	27942	30528	31272	34920	33313	32761	30821	26658	24548	28644
1987	19925	22499	24747	30970	30486	31227	33339	31722	30101	29024	25539	23145	27751
1986	18919	19755	26371	27361	30199	29490	34320	31526	30344	29168	24209	22270	27044
1985	15506	19211	22330	27522	26660	28324	31620	29988	28932	28124	23432	21505	25293
1984	17857	20100	21752	27645	24281	27000	30285	29386	26553	24856	21054	19233	24174
1983	17055	18325	22601	25426	24725	25805	28987	28591	26569	25963	20945	17592	23579
1982	15953	18000	20200	25832	25513	24629	28895	27816	25700	24017	19633	18381	22881
1981	15886	17988	19352	25249	24700	25281	28978	27048	24987	23723	20067	16149	22451
1980	14804	16703	18448	22557	22792	22687	27358	24195	22392	22777	17478	17148	20795
1979	14500	16580	18075	22793	21483	22260	25527	23437	22819	20874	17489	15498	20127
1978	12552	13296	18704	19674	21471	21453	26558	22929	21608	20637	17433	15747	19380
1977	11601	14648	17097	20863	20518	21299	26244	22385	21268	20368	16518	15342	19036
1976	13715	14378	16511	20652	19262	20552	24975	22677	20116	19278	16110	15052	18607
1975	13266	15046	16702	18806	19786	20850	26538	23146	20792	19741	15267	14786	18727
1974	13265	14258	16000	20266	18949	20126	24907	22683	20673	18997	14920	14630	18306
1973	12537	14738	16252	20011	18613	20871	23350	25000	20650	19787	15000	13537	18529
1972	11459	12896	15534	18582	18847	19081	25033	23327	20066	18812	15405	13864	17742
1971	9512	11000	13680	17515	16916	18437	21988	21813	19246	17711	13610	12757	16182
1970	9367	11421	13607	14589	16526	16440	22886	21988	18438	16513	12849	11565	15516

Evoluzione del traffico giornaliero medio annuale (TGM)

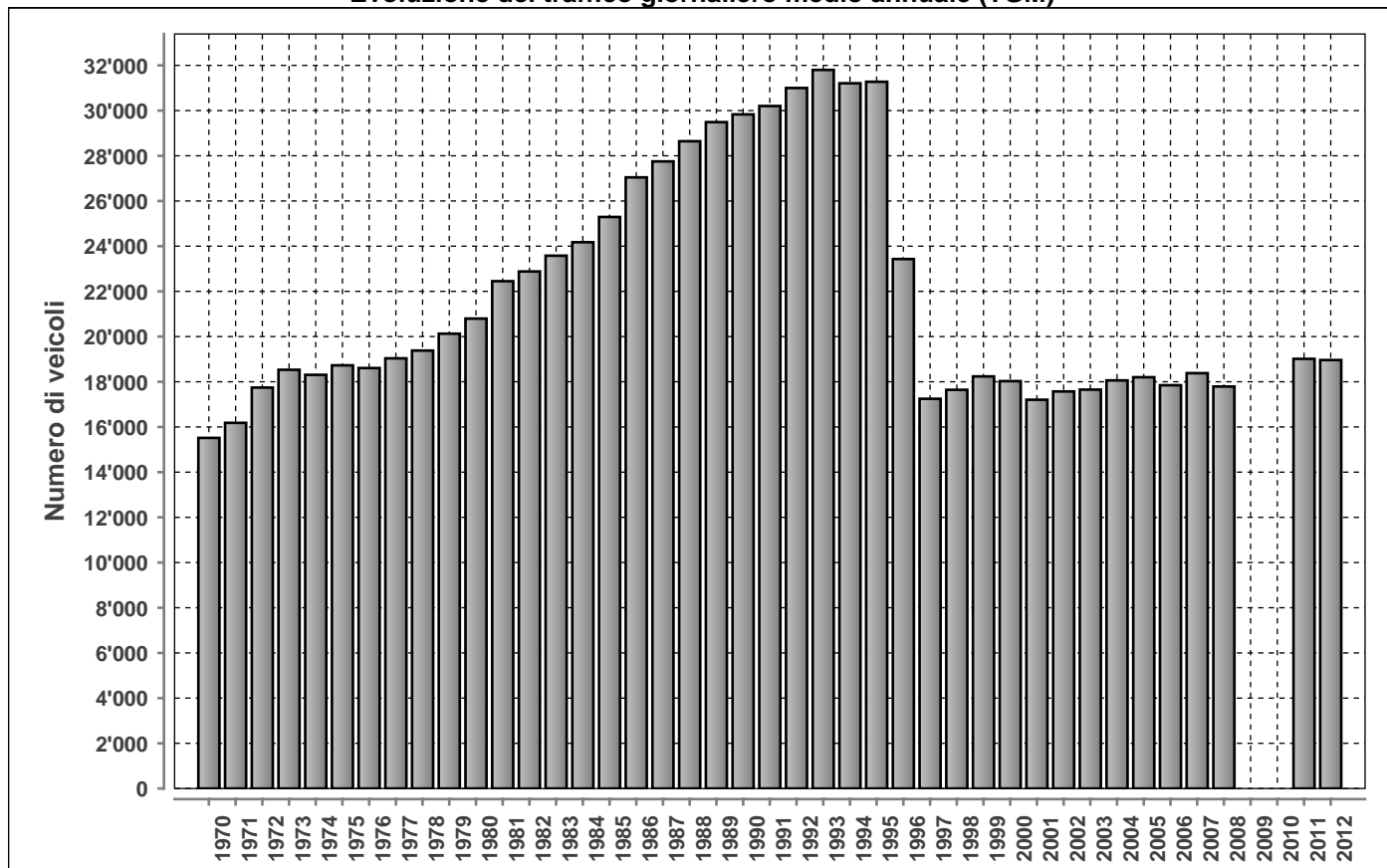

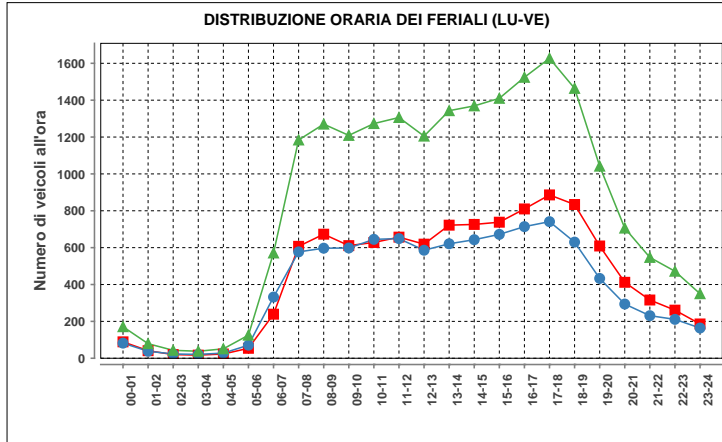

Lunedì-venerdì				
ora	Dir1	Dir2	Dir1+2	%
00-01	89	82	171	0.8
01-02	41	38	79	0.4
02-03	20	23	43	0.2
03-04	17	21	38	0.2
04-05	23	28	51	0.3
05-06	54	71	125	0.6
06-07	239	332	571	2.8
07-08	607	577	1184	5.8
08-09	673	597	1270	6.2
09-10	611	598	1209	5.9
10-11	628	645	1273	6.2
11-12	657	649	1306	6.4
12-13	619	586	1205	5.9
13-14	722	621	1343	6.6
14-15	726	643	1369	6.7
15-16	738	672	1410	6.9
16-17	810	714	1524	7.5
17-18	886	741	1627	8.0
18-19	834	630	1464	7.2
19-20	609	433	1042	5.1
20-21	412	294	706	3.5
21-22	316	231	547	2.7
22-23	261	211	472	2.3
23-24	186	164	350	1.7
Total	10778	9601	20379	100

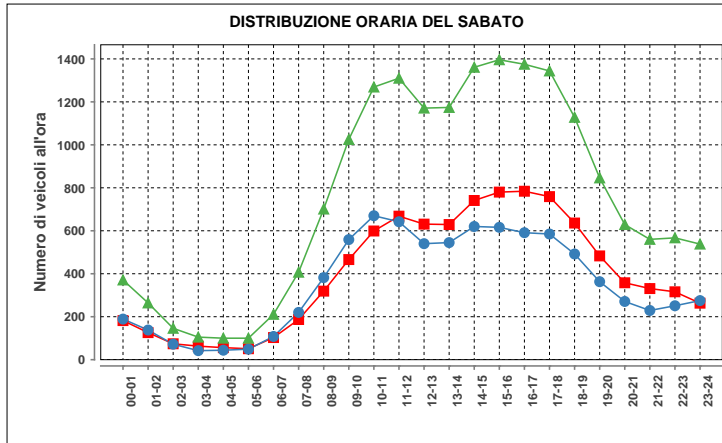

Sabato				
ora	Dir1	Dir2	Dir1+2	%
00-01	182	189	371	2.0
01-02	126	138	264	1.5
02-03	74	72	146	0.8
03-04	63	42	105	0.6
04-05	56	44	100	0.6
05-06	51	49	100	0.6
06-07	103	108	211	1.2
07-08	187	220	407	2.2
08-09	319	382	701	3.9
09-10	466	559	1025	5.7
10-11	599	670	1269	7.0
11-12	668	642	1310	7.2
12-13	631	540	1171	6.5
13-14	629	545	1174	6.5
14-15	741	620	1361	7.5
15-16	780	616	1396	7.7
16-17	784	591	1375	7.6
17-18	759	585	1344	7.4
18-19	636	492	1128	6.2
19-20	483	363	846	4.7
20-21	358	271	629	3.5
21-22	331	229	560	3.1
22-23	316	251	567	3.1
23-24	263	275	538	3.0
Total	9605	8493	18098	100

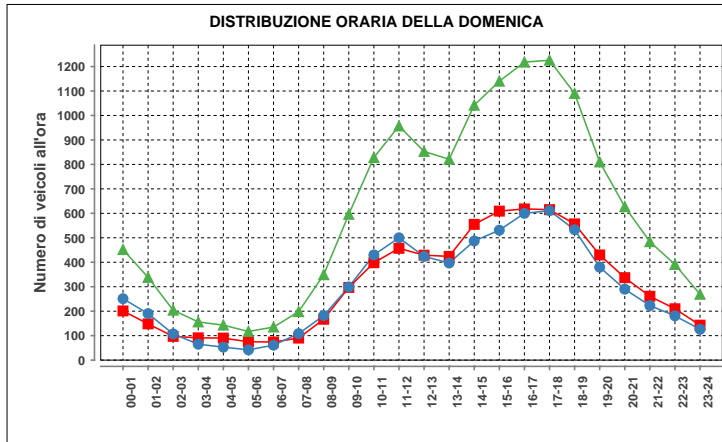

Domenica				
ora	Dir1	Dir2	Dir1+2	%
00-01	201	251	452	3.1
01-02	148	190	338	2.3
02-03	97	107	204	1.4
03-04	91	65	156	1.1
04-05	90	53	143	1.0
05-06	75	42	117	0.8
06-07	74	61	135	0.9
07-08	90	108	198	1.4
08-09	167	182	349	2.4
09-10	297	299	596	4.1
10-11	398	430	828	5.7
11-12	457	500	957	6.6
12-13	429	424	853	5.9
13-14	424	397	821	5.7
14-15	555	487	1042	7.2
15-16	609	531	1140	7.9
16-17	618	600	1218	8.4
17-18	615	611	1226	8.5
18-19	557	533	1090	7.5
19-20	430	380	810	5.6
20-21	337	290	627	4.3
21-22	261	223	484	3.4
22-23	210	181	391	2.7
23-24	143	126	269	1.9
Total	7373	7071	14444	100

Traffico giornaliero medio TGM:	Dir1 Locarno	9989	18962
	Dir2 Bellinzona	8973	
Traffico feriale medio TFM:	Dir1 Locarno	10775	20376
	Dir2 Bellinzona	9601	

Giorni in funzione:	315
TGM/TFM:	0.931

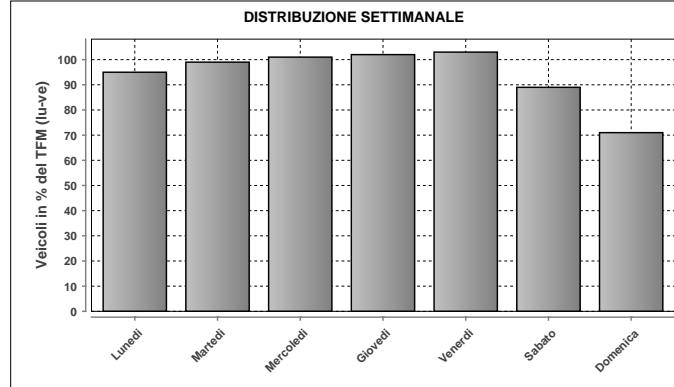

DISTRIBUZIONE SETTIMANALE			
Giorno	Media	% TFM	% TGM
Lunedì	19449	95	103
Martedì	20111	99	106
Mercoledì	20579	101	109
Giovedì	20806	102	110
Venerdì	20971	103	111
Sabato	18154	89	96
Domenica	14445	71	76
Traffico settimanale			709

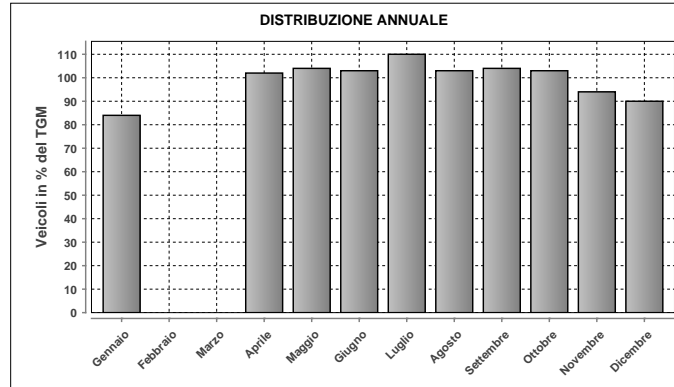

DISTRIBUZIONE ANNUALE		
Mese	Media	% TGM
Gennaio	15987	84
Febbraio	n.d.	n.d.
Marzo	n.d.	n.d.
Aprile	19313	102
Maggio	19723	104
Giugno	19520	103
Luglio	20943	110
Agosto	19444	103
Settembre	19705	104
Ottobre	19592	103
Novembre	17916	94
Dicembre	17032	90
TGM	18962	100

Massimo giornaliero	Giorno	Data	Dir1 Locarno	Dir2 Bellinzona	Tot 2 dir	
	giovedì	29.03.2012	13310	11878	25187	
Massimo orario	Giorno	Ora	Data	Dir1 Locarno	Dir2 Bellinzona	Tot 2 dir
	venerdì	12-13	28.09.2012	1115	1001	2116

Osservazioni:

Dati:

Dipartimento del Territorio
Sezione della Mobilità

Elaborazione:

OASI
Osservatorio Ambientale
Svizzera Italiana

094 - AGNO VALLONE

Evoluzione del traffico giornaliero (TGM) mensile e annuale

Anno	Gennaio	Febbraio	Marzo	Aprile	Maggio	Giugno	Luglio	Agosto	Settembre	Ottobre	Novembre	Dicembre	Media
2012	23416	24463	26203	26143	26575	26830	27403	26163	26836	26787	25795	24232	25904
2011	23331	25392	25901	27199	27403	26179	27509	26417	27315	26784	25468	24948	26152
2010	22965	24255	25063				28126	26205	27214	26586	25131	24346	25557
2009	23397	24154	25283	26328	26149	26036	27007			26740	25030	24123	25475
2008						26540	27490	26054	26629	26787	24616	23124	
2007													
2006	22595	24903	26346	27273	27407								
2005	24006	25520	26458	27567	27537	27979	28332	26643	27597	27275	25899	24357	26599
2004	24197	25091	26034	27465	27436	27474	28784	26933	27660	27458	26206	25677	26705
2003	23910	25673	26603	28043	28202	27796	28961	26209	27317	27517	25977	24684	26744
2002	24093	25366	26703	27329	27271	27404	28211	26258	27453	27563	24974	24755	26453
2001	23202	25325	25807	27055	26500	26700	27457	25454	26677	27005	26061	24819	26089
2000	23369	25750	26679	27194	27749	27267	28344	26431	27648	26161	25133	24290	26335
1999	22556	24271	25600	27362	27496	27227	28610	26458	27737	27208	25549	24738	26242
1998	23081	24928	25799	26993	27248	26253	28484	25717	27252	27168	25298	24192	26039
1997	22136	24673	26104	27327	27003	26540	28293	25619	27341	27515	24858	23935	25950
1996	22833	24570	25942	27455	27063	26882	27856	25824	27029	26070	25054	23381	25828
1995	22757	24911	26000	27138	27090	26876	27414	25619	27232	27472	25554	23869	25995
1994	21928	23659	26459	26878	26625	26418	27085	25273	26888	26724	24916	24693	25638
1993	21850	23591	24510	26597	26656	26445	28164	25115	26676	25774	24882	24031	25363
1992	21529	23813	24061	26048	25933	24968	26725	24347	26454	25946	25000	23373	24850
1991	21405	22179	24516	25720	25919	25774	26767	24191	25413	25873	24288	22900	24591
1990	20925	23054	24238	25687	25556	25205	26052	23926	26205	25720	23569	21579	24311
1989	20536	21966	24282	24238	24782	24958	25946	23638	25790	25466	23285	22142	23928
1988	18552	20239	23000	24800	23500	23340	25285	23316	24934	24173	22518	21582	22937
1987	16744	18950	20434	23362	22674	22740	24457	21742	22931	22835	21318	20059	21530
1986	16332	16952	20129	20746	22199	22156	24185	21109	22764	22709	20388	19236	20765
1985	14209	18030	19682	22353	21643	22179	23875	20541	21946	21867	19207	18115	20310
1984	16320	17852	19154	21840	20234	20903	23052	20721	22183	21967	19628	18307	20182
1983	16096	16778	19436	20331	19729	20123	21373	19577	21392	21080	19100	16536	19306
1982	14762	16534	18057	20813	19989	19219	21433	19095	19935	20128	17584	16833	18709
1981	14458	15995	16458	19979	19083	19515	21390	18861	19125	19515	17604	14601	18055
1980	11980	13518	14088	15753	15103	14729	16800	14205	16023	15723	13773	13795	14274
1979			13758	15597					16128	15572	14155	13800	14600
1978			13436				16526	14554			13711	12576	13900
1977			13355	15359		14797	16240	14232			13418	12612	14300
1976													
1975													
1974													
1973													
1972													
1971													
1970													

Evoluzione del traffico giornaliero medio annuale (TGM)

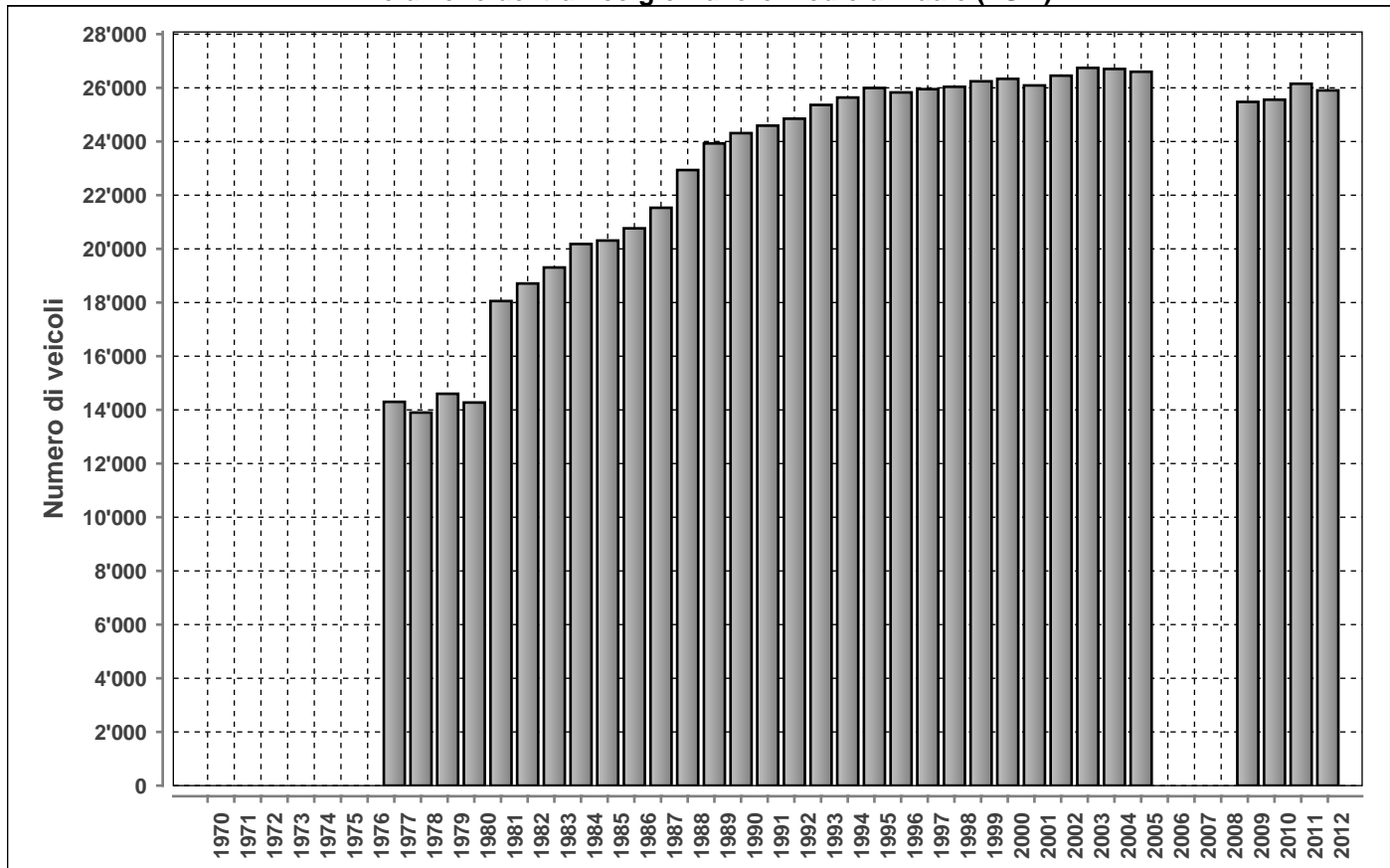

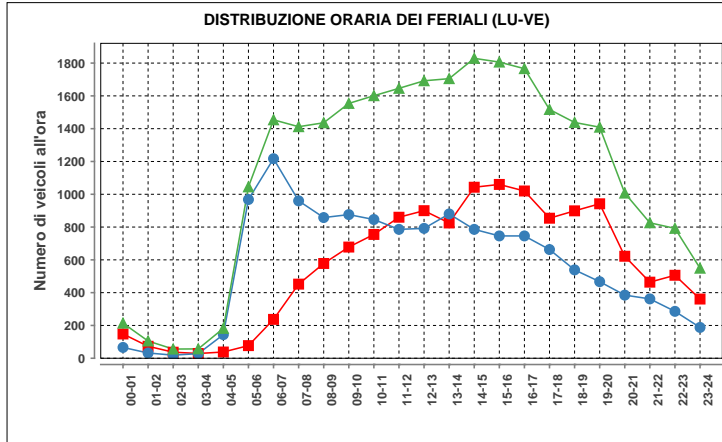

ora	Dir1	Dir2	Dir1+2	%
00-01	148	66	214	0.8
01-02	73	32	105	0.4
02-03	37	19	56	0.2
03-04	29	28	57	0.2
04-05	38	144	182	0.7
05-06	77	968	1045	3.9
06-07	237	1217	1454	5.4
07-08	452	960	1412	5.2
08-09	578	858	1436	5.3
09-10	678	876	1554	5.7
10-11	755	846	1601	5.9
11-12	860	786	1646	6.1
12-13	900	792	1692	6.2
13-14	825	880	1705	6.3
14-15	1043	786	1829	6.7
15-16	1060	746	1806	6.7
16-17	1020	746	1766	6.5
17-18	854	663	1517	5.6
18-19	899	539	1438	5.3
19-20	942	467	1409	5.2
20-21	622	385	1007	3.7
21-22	464	362	826	3.0
22-23	506	286	792	2.9
23-24	361	188	549	2.0
Total	13458	13640	27098	100

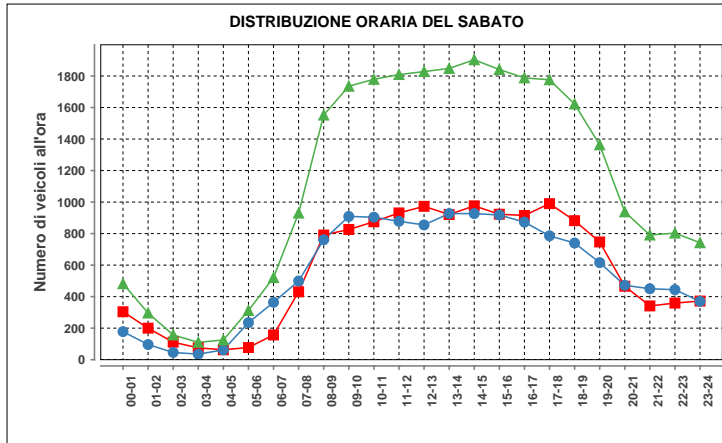

ora	Dir1	Dir2	Dir1+2	%
00-01	304	178	482	1.8
01-02	200	96	296	1.1
02-03	111	46	157	0.6
03-04	75	35	110	0.4
04-05	63	62	125	0.5
05-06	77	235	312	1.2
06-07	157	364	521	1.9
07-08	431	499	930	3.4
08-09	791	761	1552	5.7
09-10	826	909	1735	6.4
10-11	875	904	1779	6.6
11-12	931	878	1809	6.7
12-13	973	855	1828	6.8
13-14	921	927	1848	6.8
14-15	976	927	1903	7.0
15-16	923	918	1841	6.8
16-17	915	873	1788	6.6
17-18	990	786	1776	6.6
18-19	882	740	1622	6.0
19-20	747	616	1363	5.0
20-21	466	472	938	3.5
21-22	341	450	791	2.9
22-23	359	444	803	3.0
23-24	372	370	742	2.7
Total	13706	13345	27051	100

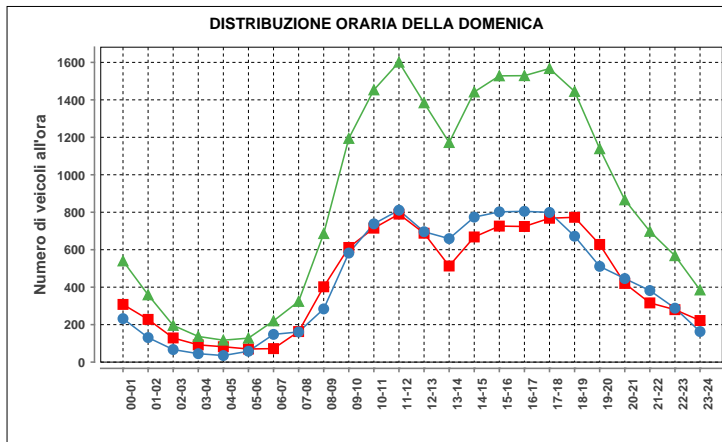

ora	Dir1	Dir2	Dir1+2	%
00-01	308	232	540	2.6
01-02	228	131	359	1.7
02-03	129	67	196	0.9
03-04	92	45	137	0.7
04-05	82	35	117	0.6
05-06	70	58	128	0.6
06-07	72	148	220	1.1
07-08	163	161	324	1.6
08-09	402	284	686	3.3
09-10	612	582	1194	5.8
10-11	715	738	1453	7.0
11-12	790	811	1601	7.7
12-13	688	696	1384	6.7
13-14	513	659	1172	5.7
14-15	668	774	1442	7.0
15-16	726	802	1528	7.4
16-17	724	805	1529	7.4
17-18	768	799	1567	7.6
18-19	773	672	1445	7.0
19-20	628	511	1139	5.5
20-21	420	446	866	4.2
21-22	316	382	698	3.4
22-23	280	288	568	2.7
23-24	222	163	385	1.9
Total	10389	10289	20678	100

Traffico giornaliero medio TGM:	Dir1 PONTE TRESA	12925	25904
	Dir2 AGNO	12979	
Traffico feriale medio TFM:	Dir1 PONTE TRESA	13459	27099
	Dir2 AGNO	13639	

Giorni in funzione:	365
TGM/TFM:	0.956

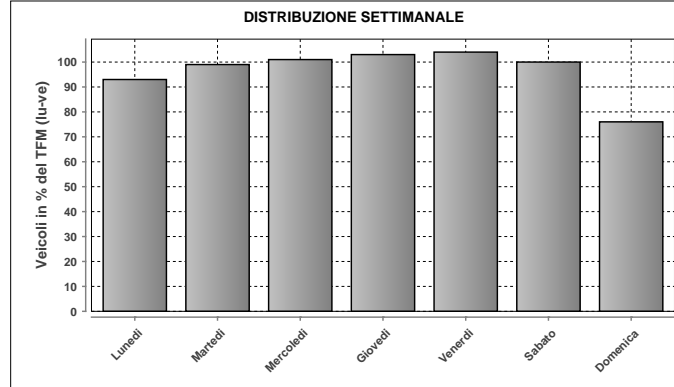

DISTRIBUZIONE SETTIMANALE			
Giorno	Media	% TFM	% TGM
Lunedì	25286	93	98
Martedì	26716	99	103
Mercoledì	27402	101	106
Giovedì	27915	103	108
Venerdì	28203	104	109
Sabato	27086	100	105
Domenica	20671	76	80
Traffico settimanale			708

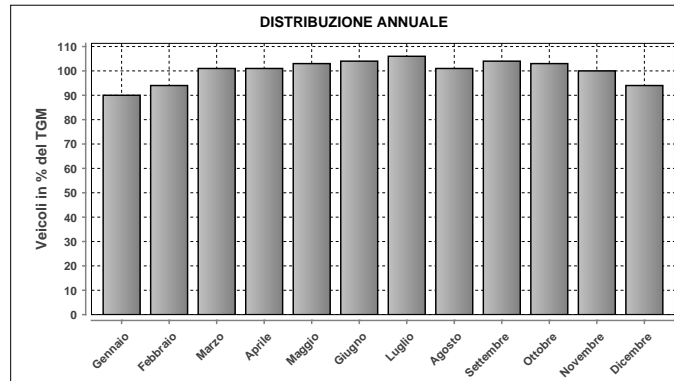

DISTRIBUZIONE ANNUALE		
Mese	Media	% TGM
Gennaio	23416	90
Febbraio	24463	94
Marzo	26203	101
Aprile	26143	101
Maggio	26575	103
Giugno	26830	104
Luglio	27403	106
Agosto	26163	101
Settembre	26836	104
Ottobre	26787	103
Novembre	25795	100
Dicembre	24232	94
TGM	25904	100

Massimo giornaliero	Giorno	Data	Dir1 PONTE TRESA	Dir2 AGNO	Tot 2 dir
		sabato	28.04.2012	15619	14843

Massimo orario	Giorno	Ora	Data	Dir1 PONTE TRESA	Dir2 AGNO	Tot 2 dir
		giovedì	16-17	23.08.2012	1281	858

Osservazioni:

Dati:



Dipartimento del Territorio
Sezione della Mobilità

Elaborazione:



Osservatorio Ambientale
Svizzera Italiana

100 - A2 - BELLINZONA

Evoluzione del traffico giornaliero (TGM) mensile e annuale

Anno	Gennaio	Febbraio	Marzo	Aprile	Maggio	Giugno	Luglio	Agosto	Settembre	Ottobre	Novembre	Dicembre	Media
2012	32627	33698	39186	44867	46076	49244	61730	58998	52514	46208	37423	35259	44867
2011	32372	35507	38179	46978	44434	50709	61836	58093	53909	48520	36453	35301	45250
2010	30256	32539	36456	44971	47554	46838	61760	59028	50783	45370	35630	33357	43794
2009												33044	
2008													
2007						44713	56733	53430	49179	42178	34116	32607	
2006		30879	33238	42790					45991				
2005	29166	29719	35995	38227	43221	42013	54514			40773			
2004						43297	53241	51776		42334	31889	30420	
2003	28633	28550	33332	40907	40274	44599	50749	51065	44300	39900	31200	30000	38691
2002			32361				50313	50259	43749	39432	29926	29305	39358
2001		28572	30700	39925	38021	44693	56309			37415			
2000		28631	32486										
1999	25838	27744	31205	37619	34751	37855		51345				28326	
1998			31388	37814	38527	40170	49972	52046		38331			
1997	27118	27130	34846	36640	39530	36650	48283	49929	41463	38393	28314		36133
1996													
1995	22003	24902	27590	39079		40318	49888						34877
1994	22562	23689	29401	33242	33846	35504	49402	47099	39062	33172	25311	24839	33169
1993	20000	22500	26000	33000	32204	32693	45222	42815	35770	29264	24215	23614	30600
1992	21885	24477	28416	36113	35644	35282	47996	51244	41054	32863	24349	24056	33658
1991	20438	20518	28443	33818	37000	35661	44311	46947	38000	31347	23480	22328	31858
1990	19200	20500	21795	2998	29097	34031	43889	42801	35500	29872	21646	20391	29059
1989	18087	18626	27213	25856	30852	29340	42697	40170	34339	29635	21893	21500	28351
1988	16000	16820	20899	26654	26668	27546	42172	38477	32416	28853	19327	18577	26201
1987	14410	15057	18228	27665	24043	29046	37349	34184	27000	24000	17203	16697	23740
1986	11880	10931	18221	18108	22500	24524	34811	34297	27188	24400	16754	15704	21610
1985	8679	11100	13975	20248	19618	22491	30528	30770	25025	20973	13455	13000	19155
1984	10494	11280	13130	20576	15972	21258	28276	27478	22500	18674	13377	13105	18010
1983	10537	10282	14384	17455	15389	18196	28277	25434	21500	18977	12036	11000	16957
1982	8874	9909	11354	18290	16786	17030	27000	25700	19064	15365	10239	10657	15863
1981	7677	8556	9748	15709	13057	17126	25673	24609	17444	15106	9892	9024	14511
1980	6189	7448	8584	12629	12206	12787	22470	21155	16129	12865	8232	8142	12430
1979	5538	6521	7956	13443	10662	14217	20546	19970	14761	11391	7348	7199	11662
1978	5146	4743	9206	8902	11336	11890	21794	15933	13700	11146	7203	6490	10624
1977					10557	11682	20209	15935	12189	9756	6333	6235	10400
1976			6200	10234			17344	15840	10833	9417			8800
1975			7900	6364			18177	16847	10352	8327			8800
1974							17700	16400	11364	8004			8500
1973													
1972													
1971													
1970													

Evoluzione del traffico giornaliero medio annuale (TGM)

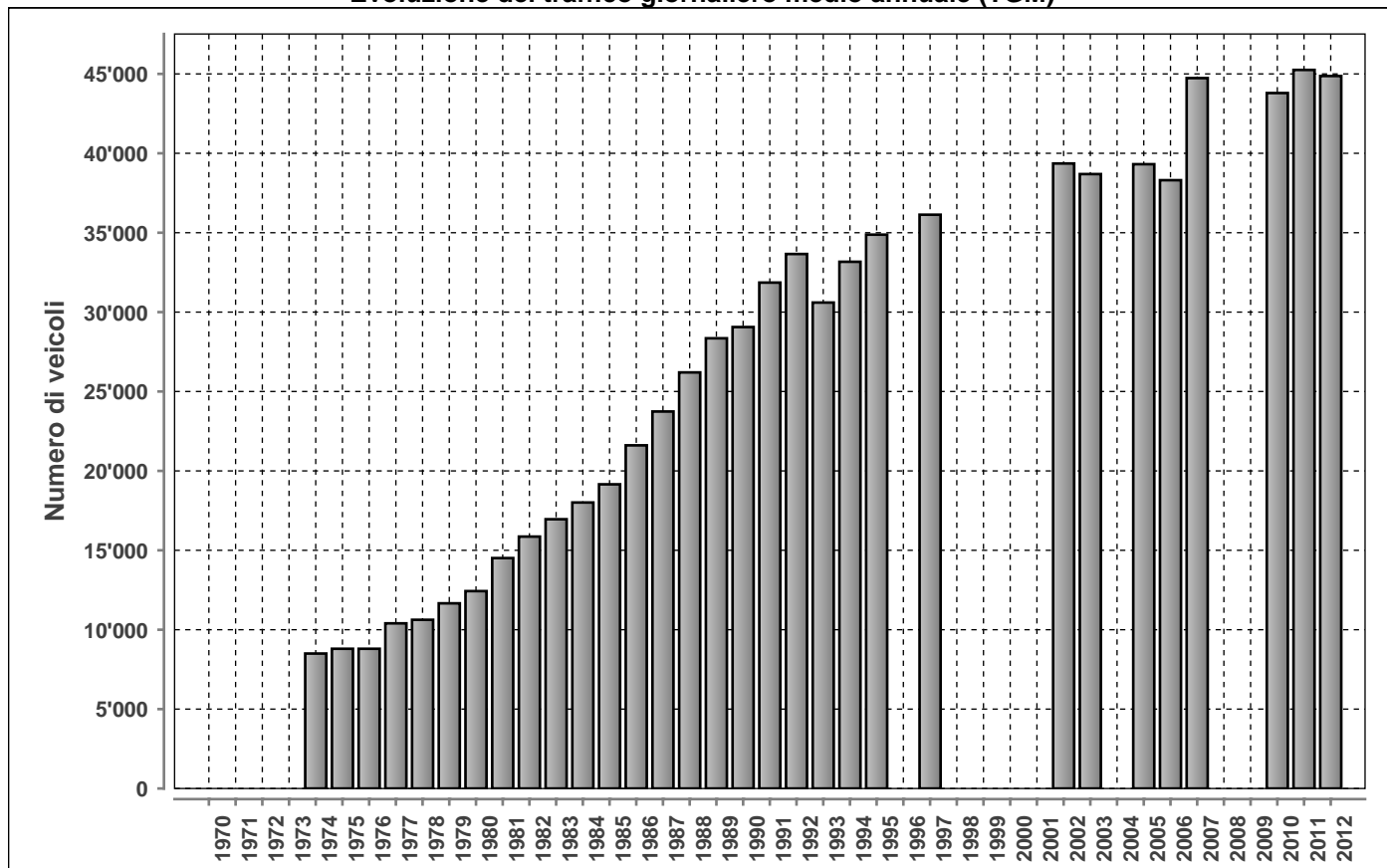

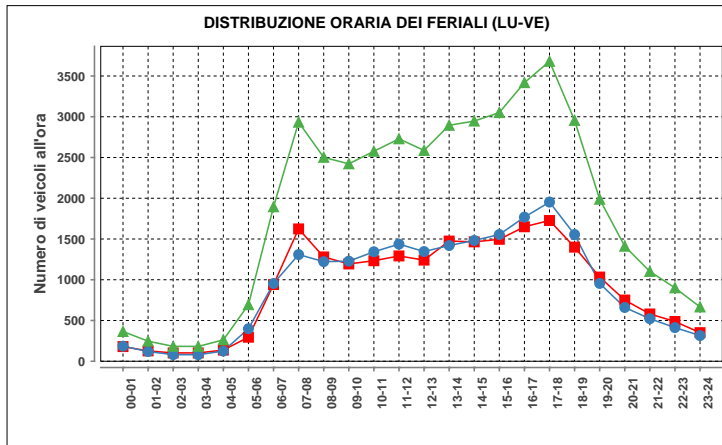

Lunedì-venerdì				
ora	Dir1	Dir2	Dir1+2	%
00-01	180	185	365	0.8
01-02	127	119	246	0.6
02-03	102	81	183	0.4
03-04	102	80	182	0.4
04-05	137	125	262	0.6
05-06	295	399	694	1.6
06-07	941	954	1895	4.2
07-08	1624	1309	2933	6.6
08-09	1280	1222	2502	5.6
09-10	1194	1228	2422	5.4
10-11	1233	1343	2576	5.8
11-12	1292	1437	2729	6.1
12-13	1241	1346	2587	5.8
13-14	1475	1420	2895	6.5
14-15	1465	1482	2947	6.6
15-16	1496	1555	3051	6.8
16-17	1650	1768	3418	7.7
17-18	1727	1953	3680	8.3
18-19	1400	1555	2955	6.6
19-20	1033	955	1988	4.5
20-21	751	660	1411	3.2
21-22	580	522	1102	2.5
22-23	488	413	901	2.0
23-24	351	315	666	1.5
Total	22164	22426	44590	100

Traffico giornaliero medio TGM:	Dir1 SUD	22141	44867
	Dir2 NORD	22726	
Traffico feriale medio TFM:	Dir1 SUD	22164	44593
	Dir2 NORD	22428	

Giorni in funzione:	366
TGM/TFM:	1.006

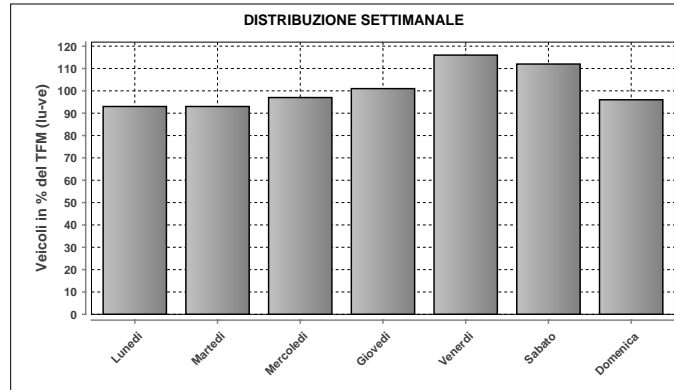

DISTRIBUZIONE SETTIMANALE			
Giorno	Media	% TFM	% TGM
Lunedì	41684	93	93
Martedì	41461	93	92
Mercoledì	43063	97	96
Giovedì	45159	101	101
Venerdì	51578	116	115
Sabato	50054	112	112
Domenica	42859	96	96
Traffico settimanale			704

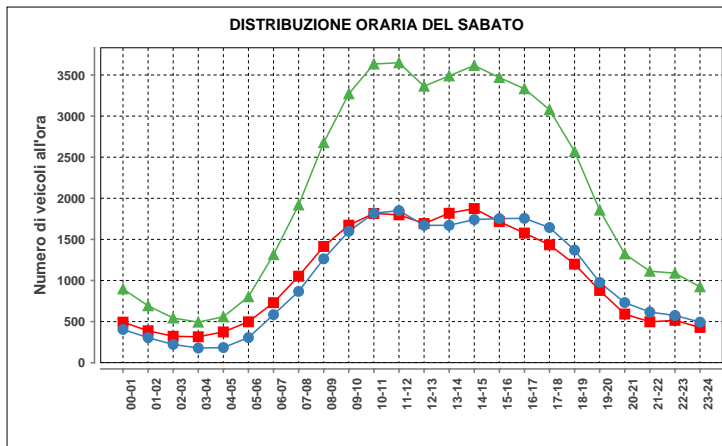

Sabato				
ora	Dir1	Dir2	Dir1+2	%
00-01	493	404	897	1.8
01-02	388	304	692	1.4
02-03	321	222	543	1.1
03-04	315	178	493	1.0
04-05	374	184	558	1.1
05-06	497	305	802	1.6
06-07	730	584	1314	2.6
07-08	1052	867	1919	3.9
08-09	1414	1263	2677	5.4
09-10	1673	1598	3271	6.6
10-11	1816	1818	3634	7.3
11-12	1799	1850	3649	7.3
12-13	1693	1671	3364	6.8
13-14	1818	1671	3489	7.0
14-15	1875	1741	3616	7.3
15-16	1716	1753	3469	7.0
16-17	1577	1756	3333	6.7
17-18	1434	1644	3078	6.2
18-19	1199	1370	2569	5.2
19-20	879	977	1856	3.7
20-21	592	731	1323	2.7
21-22	497	616	1113	2.2
22-23	515	574	1089	2.2
23-24	429	494	923	1.9
Total	25096	24575	49671	100

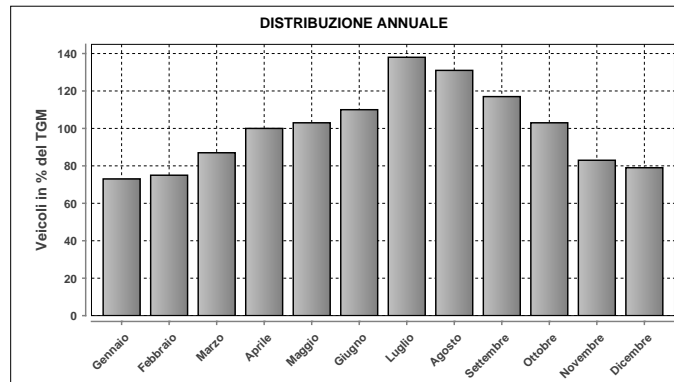

DISTRIBUZIONE ANNUALE		
Mese	Media	% TGM
Gennaio	32627	73
Febbraio	33698	75
Marzo	39186	87
Aprile	44867	100
Maggio	46076	103
Giugno	49244	110
Luglio	61730	138
Agosto	58998	131
Settembre	52514	117
Ottobre	46208	103
Novembre	37423	83
Dicembre	35259	79
TGM	44867	100

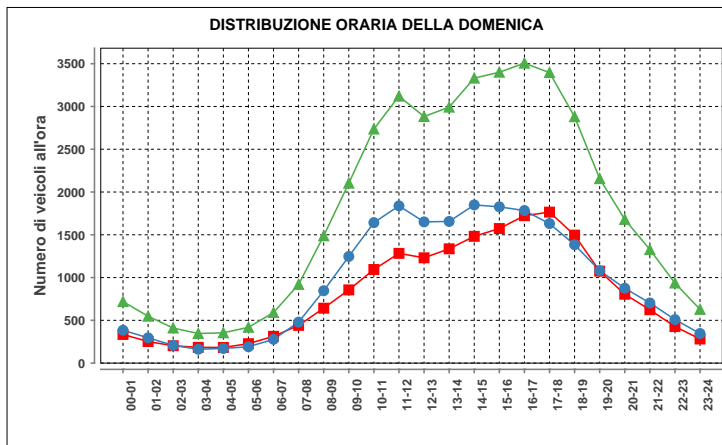

Domenica				
ora	Dir1	Dir2	Dir1+2	%
00-01	335	384	719	1.7
01-02	252	296	548	1.3
02-03	203	207	410	1.0
03-04	184	162	346	0.8
04-05	183	171	354	0.8
05-06	227	191	418	1.0
06-07	313	278	591	1.4
07-08	441	479	920	2.1
08-09	642	846	1488	3.5
09-10	856	1247	2103	4.9
10-11	1094	1642	2736	6.4
11-12	1283	1838	3121	7.3
12-13	1231	1651	2882	6.7
13-14	1336	1656	2992	7.0
14-15	1482	1849	3331	7.8
15-16	1573	1827	3400	7.9
16-17	1723	1783	3506	8.2
17-18	1765	1631	3396	7.9
18-19	1496	1384	2880	6.7
19-20	1075	1081	2156	5.0
20-21	805	875	1680	3.9
21-22	624	703	1327	3.1
22-23	427	509	936	2.2
23-24	282	346	628	1.5
Total	19832	23036	42868	100

Massimo giornaliero	Giorno	Data	Dir1 SUD	Dir2 NORD	Tot 2 dir	
	sabato	28.07.2012	45070	43714	88784	
Massimo orario	Giorno	Ora	Data	Dir1 SUD	Dir2 NORD	Tot 2 dir
	sabato	10-11	28.07.2012	2948	3105	6053

Osservazioni:

Dati:

Dipartimento del Territorio
Sezione della Mobilità

Elaborazione:

OASI
Osservatorio Ambientale
Svizzera Italiana

101 - MONTE CENERI

Evoluzione del traffico giornaliero (TGM) mensile e annuale

Anno	Gennaio	Febbraio	Marzo	Aprile	Maggio	Giugno	Luglio	Agosto	Settembre	Ottobre	Novembre	Dicembre	Media
2012	9988	10507	12740	12620	12906	12719	13118	12505	12962	13276	11786	10057	12103
2011	9996	11605	12134	13326	13518	12747	13459	13026	13582	12277	11742	10986	12368
2010	9662	10511	12195	12827	12653	12728	13687	13189	13596	13064	11731	10221	12180
2009	9164	10274	11606	12504		12569	13241	12513	13141	13351	11462	10104	11835
2008	8583	10201	10902	11860	11325	11639	12295	11892	12385	12570	10895	9602	11179
2007	9526	10278	11319	12023	11820	11688	12402	11869	12243	12300	10991	9786	11358
2006	8105	9443	10455	11408	11861	11361	11746	11779	12703	12271	11039	9671	10992
2005	8422	9404	10306	11147	11525	11812	11916	11561	12305	11826	10187	8540	10750
2004	8302	8832	9879	10764	10936	10897	11296	11074	10019	11039	10204	9168	10205
2003	8000	9400	9835	11006	10891	10717	11115	10852	11460	11287	9816	8781	10265
2002		9434	10905	10514	10994	10723				11551	9835		10584
2001	7624	9338	9786	11267	12175	11476	11122	10878	11195				
2000	7179	8468	9206	10098	11326	11000	11399	10751	11293	10217	9340	8241	9876
1999	6743	7783	8916	9933	10400	9275	10039	9790	10079	10084	8498	7535	9096
1998	6855	7932	8703	9055	9582	9500	10163	9873	10348	10086	8782	7714	9054
1997	6153	7584	8778	9516	9325	9108	9933	9650	9949	10378	8437	7224	8842
1996	6055	6915	7958	8818	8642	8833	9336	9091	9875	9156	7961	7083	8312
1995	6017	7052	7832	8745	8895	8729	9170	8921	9038	9389	7864	6386	8174
1994	5907	6699	8356	8845	8817	8711	9059	8962	9217	8937	7774	6899	8189
1993	5870	6602	7319	8278	8512	8604	9107	8718	9115	7352	7384	6414	7776
1992	5317	6577	7043	8249	8281	8172	8880	8451	9003	8270	7434	6174	7654
1991	5172	5349	6949	7863	8235	8204	9015	8541	8406	8561	7145	5909	7458
1990	4740	5819	6778	7734	7436	7530	8246	8096	8369	8084	6402	4773	7005
1989	4948	5513	6975	6985	7849	7500	8090	7839	8136	7989	6485	5323	6969
1988	4359	5000	6000	7137	7090	7296	7886	7777	9915	9155	6308	5338	6967
1987	3786	4524	5481	7095	7093	7132	7719	7509	7361	7196	5807	5029	6320
1986	3714	3592	5643	6105	6862	6999	7690	7404	7523	7084	5813	4938	6114
1985	2849	3867	4668	5764	5484	6187	7176	7063	7288	7014	5302	4469	5594
1984													
1983													
1982	2365	5355	6428	8078	7809	7465	8603	8532	8425	8116	6336	5734	6943
1981													
1980	12236	14110	15825	21177	20918	20942	31562	27143	25523	22419	16351	15673	20350
1979	11490	13763	16000	21991	19300	21316	27994	26903	23131	19704	15147	13737	19206
1978	10292	10529	16774	17018	18929	19789	29242	23761	22009	19770	15175	13125	18091
1977	10000	12298	13967	18698	16914	19250	27784	23149	20437	18651	13850	12894	17335
1976	11769	12025	13553	17514	17230	19225	25216	22030	19034	17192	13235	12771	16733
1975	11524	13100	15265	15439	17550	18960	25920	24100	18683	18290	13873	13182	17157
1974					15696		24563	23971			12260	12875	16000
1973					15674		24788	24973	18687			11657	16500
1972					16206		22324	22152				11153	15800
1971				14803			19303		17925			10255	14400
1970		8148			13164		21000	21000				8824	13000

Evoluzione del traffico giornaliero medio annuale (TGM)

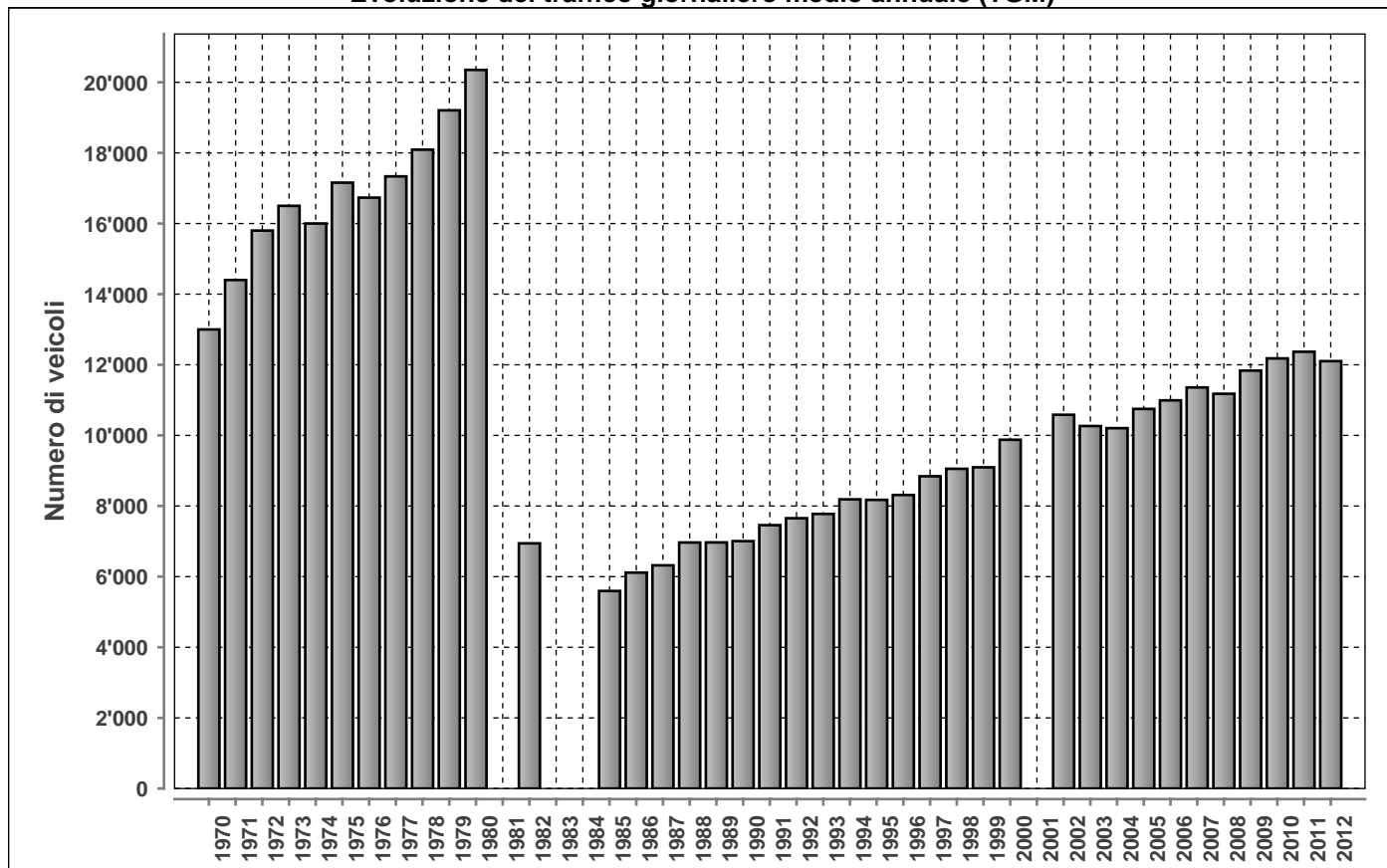

DISTRIBUZIONE ORARIA DEI FERIALI (LU-VE)

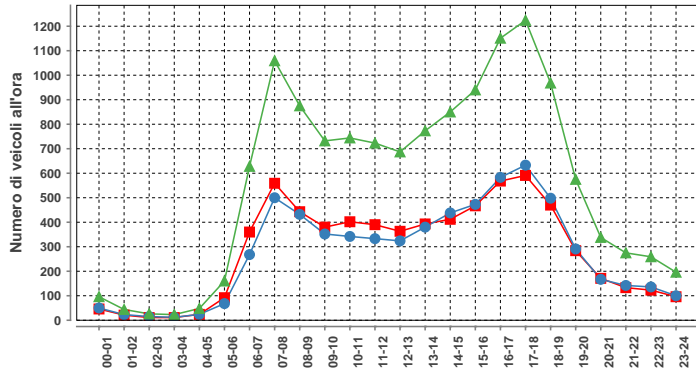

Lunedì-venerdì				
ora	Dir1	Dir2	Dir1+2	%
00-01	46	50	96	0.7
01-02	21	23	44	0.3
02-03	11	15	26	0.2
03-04	11	12	23	0.2
04-05	24	24	48	0.4
05-06	92	68	160	1.2
06-07	360	268	628	4.7
07-08	559	500	1059	7.9
08-09	443	432	875	6.5
09-10	380	352	732	5.5
10-11	402	342	744	5.6
11-12	390	333	723	5.4
12-13	363	324	687	5.1
13-14	393	380	773	5.8
14-15	412	438	850	6.3
15-16	467	473	940	7.0
16-17	568	583	1151	8.6
17-18	591	633	1224	9.1
18-19	470	498	968	7.2
19-20	284	291	575	4.3
20-21	171	167	338	2.5
21-22	133	142	275	2.1
22-23	123	136	259	1.9
23-24	96	100	196	1.5
Total	6810	6584	13394	100

Traffico giornaliero medio TGM:	Dir1 LUGANO	6173	12103
	Dir2 BELLINZONA	5930	
Traffico feriale medio TFM:	Dir1 LUGANO	6811	13396
	Dir2 BELLINZONA	6585	

Giorni in funzione:	366
TGM/TFM:	0.903

DISTRIBUZIONE SETTIMANALE

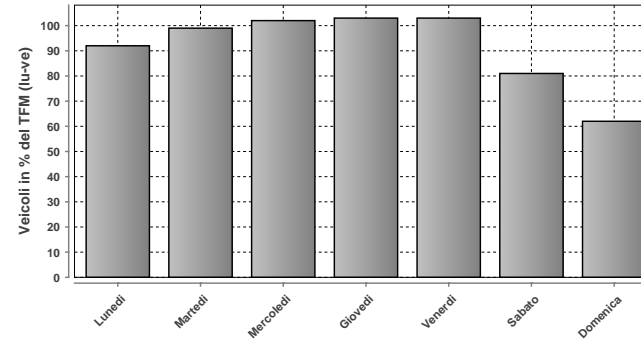

DISTRIBUZIONE SETTIMANALE

Giorno	Media	% TFM	% TGM
Lunedì	12385	92	102
Martedì	13285	99	110
Mercoledì	13712	102	113
Giovedì	13841	103	114
Venerdì	13773	103	114
Sabato	10817	81	89
Domenica	8368	62	69
Traffico settimanale			712

DISTRIBUZIONE ORARIA DEL SABATO

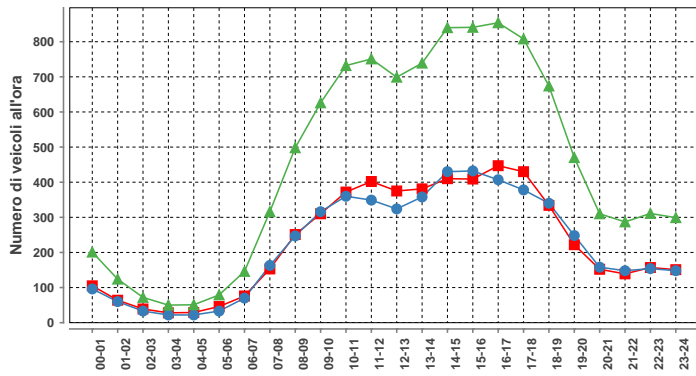

Sabato				
ora	Dir1	Dir2	Dir1+2	%
00-01	105	96	201	1.9
01-02	64	60	124	1.2
02-03	39	33	72	0.7
03-04	28	22	50	0.5
04-05	29	22	51	0.5
05-06	46	33	79	0.7
06-07	76	70	146	1.4
07-08	153	163	316	2.9
08-09	251	247	498	4.6
09-10	310	316	626	5.8
10-11	372	360	732	6.8
11-12	402	349	751	7.0
12-13	375	324	699	6.5
13-14	381	358	739	6.9
14-15	410	430	840	7.8
15-16	409	432	841	7.8
16-17	447	407	854	7.9
17-18	430	378	808	7.5
18-19	334	340	674	6.3
19-20	222	248	470	4.4
20-21	152	158	310	2.9
21-22	139	148	287	2.7
22-23	157	154	311	2.9
23-24	151	148	299	2.8
Total	5482	5296	10778	100

DISTRIBUZIONE ANNUALE

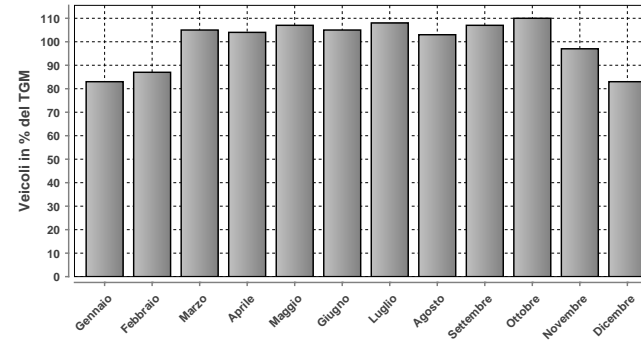

DISTRIBUZIONE ANNUALE

Mese	Media	% TGM
Gennaio	9988	83
Febbraio	10507	87
Marzo	12740	105
Aprile	12620	104
Maggio	12906	107
Giugno	12719	105
Luglio	13118	108
Agosto	12505	103
Settembre	12962	107
Ottobre	13276	110
Novembre	11786	97
Dicembre	10057	83
TGM	12103	100

DISTRIBUZIONE ORARIA DELLA DOMENICA

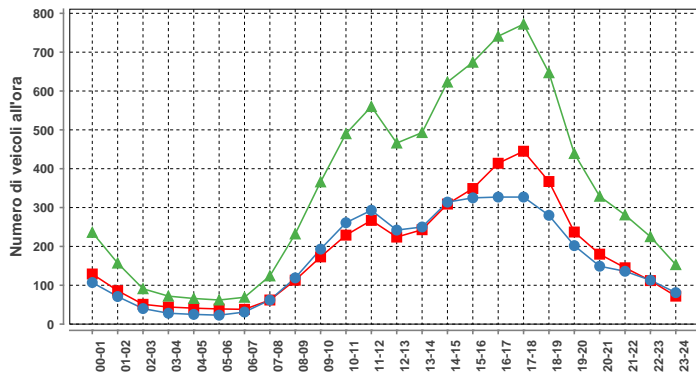

Domenica				
ora	Dir1	Dir2	Dir1+2	%
00-01	129	107	236	2.8
01-02	86	71	157	1.9
02-03	51	40	91	1.1
03-04	44	28	72	0.9
04-05	41	25	66	0.8
05-06	39	23	62	0.7
06-07	38	31	69	0.8
07-08	62	62	124	1.5
08-09	113	119	232	2.8
09-10	173	193	366	4.4
10-11	229	261	490	5.9
11-12	267	293	560	6.7
12-13	224	242	466	5.6
13-14	243	250	493	5.9
14-15	309	314	623	7.4
15-16	349	325	674	8.1
16-17	414	327	741	8.9
17-18	445	327	772	9.2
18-19	367	280	647	7.7
19-20	237	202	439	5.2
20-21	180	149	329	3.9
21-22	145	136	281	3.4
22-23	112	113	225	2.7
23-24	72	81	153	1.8
Total	4369	3999	8368	100

Massimo giornaliero	Giorno	Data	Dir1 LUGANO	Dir2 BELLINZONA	Tot 2 dir
	giovedì	10.05.2012	7842	8111	15953

Massimo orario	Giorno	Ora	Data	Dir1 LUGANO	Dir2 BELLINZONA	Tot 2 dir
	giovedì	17-18	10.05.2012	672	1088	1760

Osservazioni:

Dati:



Dipartimento del Territorio
Sezione della Mobilità

Elaborazione:



Osservatorio Ambientale
Svizzera Italiana

137 - A2 - MONTE CENERI

Evoluzione del traffico giornaliero (TGM) mensile e annuale

Anno	Gennaio	Febbraio	Marzo	Aprile	Maggio	Giugno	Luglio	Agosto	Settembre	Ottobre	Novembre	Dicembre	Media
2012	36745	38243	42510	46902	48087	49801	60052	57134	53892	48752	41773	39050	46946
2011	36064	39553	41545	47775	46388	50545	59583	56040	52906	49581	41058	39491	46755
2010	34441	37339	41088	47116	47393	47482	59443	57024	51677	47266	39631	37484	45674
2009												37355	
2008													
2007	30717	32220	33793			39783	49127	46001	42602	38669			
2006	27609	31318	32841	38393	37580	33740	45330	46012	43500	38743	32756	32292	36715
2005	29093	30477	34245	36313	39410	38131	46620	44657	43578	40418	32119	30489	37179
2004	29205	30332	32175	38458	37879	38788	47476	44565	41801	38033	31936	31244	36850
2003	29342	30058	32496	38120	37383	40205	45524	45227	41163	38357	31900	30679	36747
2002	26358	29810	32875	35146	38017	39561	45219	44181		38527		30163	36037
2001	27584	30257	31636	38076	36975	40385	47730	45444	45217	36901	27935	26663	36264
2000	27893	29471	32553	38054	36656	39255	46737	43129	41355	36495	30207	29451	35959
1999	26170	26394	30872	35380	37274	38705	47346	44292	40712	38267	30262	29491	35496
1998	26237	28119	29577	35454	34905	35768	43327	43294	39213	35705	28789	27586	34037
1997	24301	27180	30915	32974	35195	33925	42215	42400	37593	34705	28322	27695	33166
1996	23748	24781	29570	36413	36253	36568	44619	40089	38336	35317	30020	26872	33577
1995	25181	26313	26311	33421	31223	32940	39481	37779	36280	34726	26478	24841	31276
1994	25044	26196	30636	33319	33757	33822	44096	41064	37316	33856	27692	27281	32892
1993	24534	25222	27026	33468	32145	32627	42487	40019	36056	31369	26905	26659	31587
1992	24281	25311	27175	33664	30888	32358	40475	39051	34888	31489	26076	26315	31020
1991	23278	22907	28091	30405	31627	32571	40141	39639	34059	31167	25474	24801	30405
1990	21400	23467	25434	32063	29081	32291	39245	37083	34138	29950	24225	23556	29361
1989	18292	18680	24967	24591	26640	26007	35443	31577	29468	29360	23139	22804	25975
1988	19582	20954	24599	29182	28847	29232	35248	31326	26697	24312	19562	18950	25728
1987	17360	18676	21461	29039	25987	29526	37200	35172	28281	27329	21874	20891	26115
1986	15500	15000	20500	21459	24974	25665	34993	33705	29255	26496	20122	19028	23891
1985	11674	14931	17694	23200	22414	24000	32000	30101	26345	22880	17086	16330	21555
1984	17138	18401	21029	2793	23849	28604	35747	34728	30500	28000	21000	18000	25482
1983	17206	16993	22215	25717	25500	26079	36500	33500	29985	27898	20521	17127	24936
1982	13149	11992	13283	19033	17111	16965	27081	25960	19316	17148	12168	12471	17014
1981	14361	15956	17661	24817	21683	25334	34343	31742	26186	23760	18055	14709	22424
1980													
1979													
1978													
1977													
1976													
1975													
1974													
1973													
1972													
1971													
1970													

Evoluzione del traffico giornaliero medio annuale (TGM)

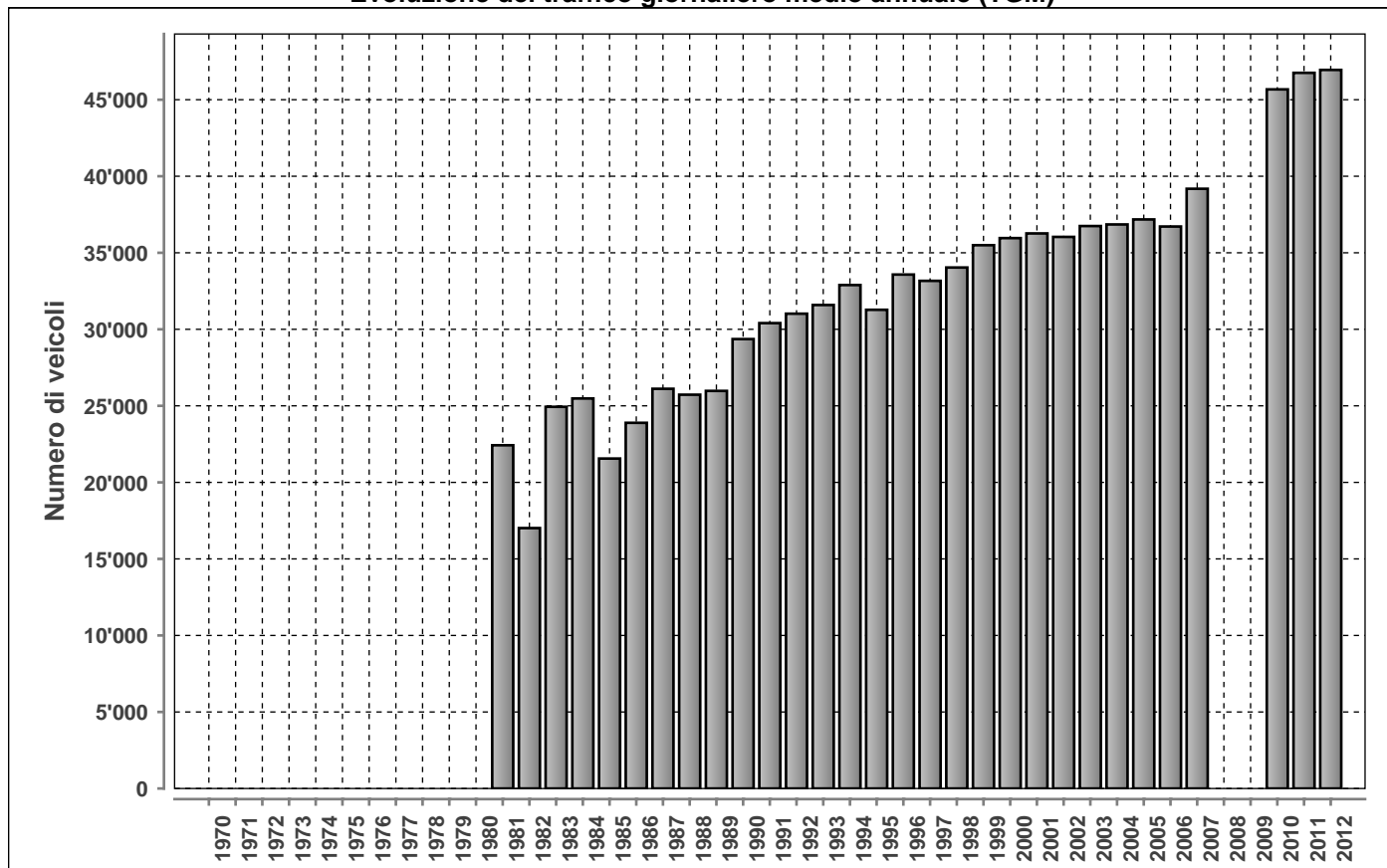

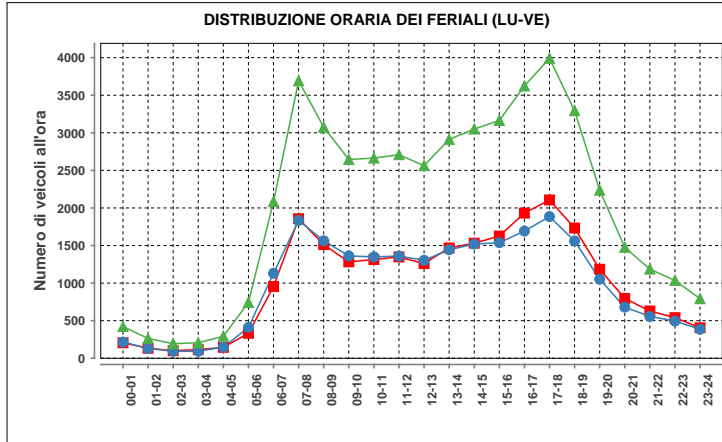

Lunedì-venerdì				
ora	Dir1	Dir2	Dir1+2	%
00-01	206	216	422	0.9
01-02	133	130	263	0.5
02-03	101	93	194	0.4
03-04	114	92	206	0.4
04-05	145	148	293	0.6
05-06	332	410	742	1.5
06-07	954	1131	2085	4.3
07-08	1857	1834	3691	7.6
08-09	1512	1563	3075	6.4
09-10	1283	1362	2645	5.5
10-11	1314	1349	2663	5.5
11-12	1348	1360	2708	5.6
12-13	1260	1303	2563	5.3
13-14	1468	1444	2912	6.0
14-15	1531	1519	3050	6.3
15-16	1626	1538	3164	6.5
16-17	1931	1692	3623	7.5
17-18	2106	1885	3991	8.3
18-19	1733	1561	3294	6.8
19-20	1184	1052	2236	4.6
20-21	796	680	1476	3.1
21-22	629	557	1186	2.5
22-23	540	495	1035	2.1
23-24	406	386	792	1.6
Total	24509	23800	48309	100

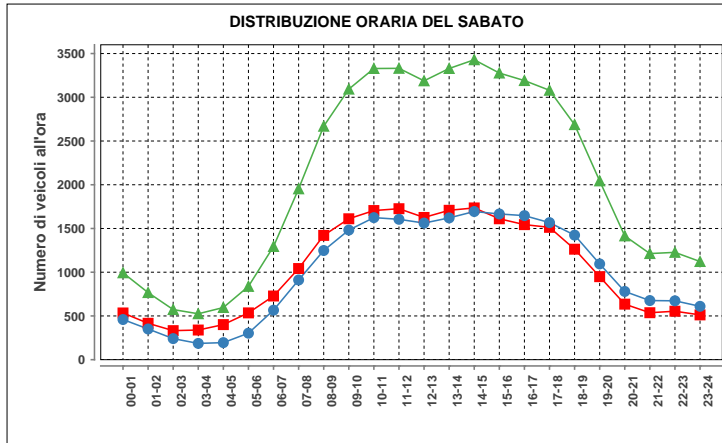

Sabato				
ora	Dir1	Dir2	Dir1+2	%
00-01	534	459	993	2.0
01-02	416	351	767	1.6
02-03	332	241	573	1.2
03-04	339	186	525	1.1
04-05	401	195	596	1.2
05-06	535	303	838	1.7
06-07	728	566	1294	2.6
07-08	1042	911	1953	4.0
08-09	1421	1248	2669	5.4
09-10	1611	1482	3093	6.3
10-11	1705	1624	3329	6.8
11-12	1726	1605	3331	6.8
12-13	1626	1562	3188	6.5
13-14	1708	1621	3329	6.8
14-15	1735	1694	3429	7.0
15-16	1611	1666	3277	6.7
16-17	1544	1647	3191	6.5
17-18	1513	1567	3080	6.3
18-19	1263	1424	2687	5.5
19-20	949	1095	2044	4.2
20-21	635	780	1415	2.9
21-22	537	676	1213	2.5
22-23	554	673	1227	2.5
23-24	512	610	1122	2.3
Total	24977	24186	49163	100

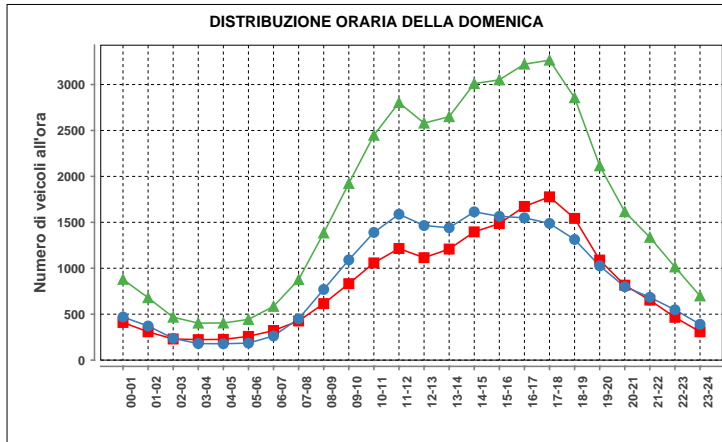

Domenica				
ora	Dir1	Dir2	Dir1+2	%
00-01	410	469	879	2.2
01-02	308	371	679	1.7
02-03	230	237	467	1.1
03-04	223	180	403	1.0
04-05	228	178	404	1.0
05-06	258	185	443	1.1
06-07	322	263	585	1.4
07-08	426	450	876	2.2
08-09	615	769	1384	3.4
09-10	832	1091	1923	4.7
10-11	1058	1390	2448	6.0
11-12	1215	1588	2803	6.9
12-13	1115	1465	2580	6.3
13-14	1209	1441	2650	6.5
14-15	1396	1614	3010	7.4
15-16	1486	1565	3051	7.5
16-17	1673	1549	3222	7.9
17-18	1777	1488	3265	8.0
18-19	1543	1313	2856	7.0
19-20	1089	1026	2115	5.2
20-21	816	799	1615	4.0
21-22	653	684	1337	3.3
22-23	466	548	1014	2.5
23-24	308	390	698	1.7
Total	19654	21053	40707	100

Traffico giornaliero medio TGM:	Dir1 SUD	23673	46946
	Dir2 NORD	23273	
Traffico feriale medio TFM:	Dir1 SUD	24511	48309
	Dir2 NORD	23798	

Giorni in funzione:	366
TGM/TFM:	0.972

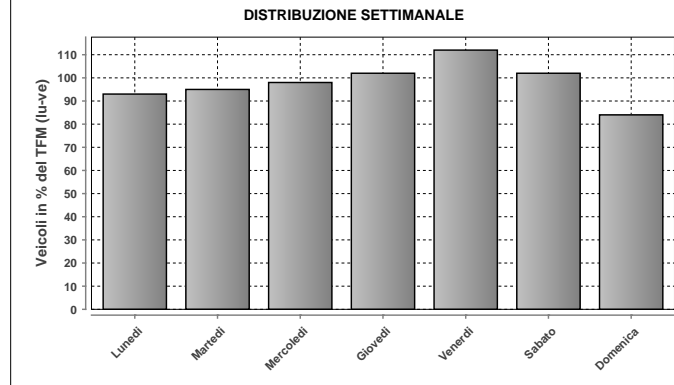

DISTRIBUZIONE SETTIMANALE			
Giorno	Media	% TFM	% TGM
Lunedì	45116	93	96
Martedì	45917	95	98
Mercoledì	47368	98	101
Giovedì	49109	102	105
Venerdì	54030	112	115
Sabato	49490	102	105
Domenica	40700	84	87
Traffico settimanale			707

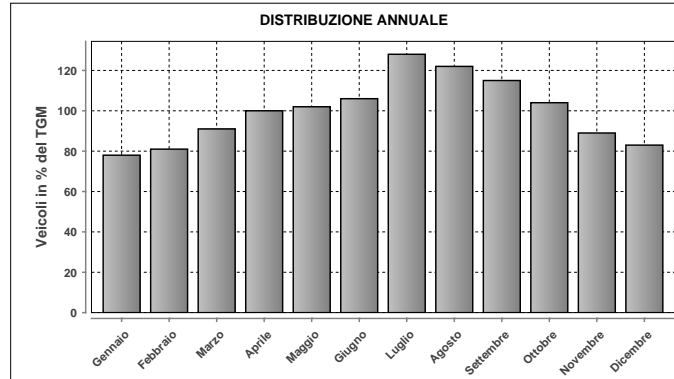

DISTRIBUZIONE ANNUALE		
Mese	Media	% TGM
Gennaio	36745	78
Febbraio	38243	81
Marzo	42510	91
Aprile	46902	100
Maggio	48087	102
Giugno	49801	106
Luglio	60052	128
Agosto	57134	122
Settembre	53892	115
Ottobre	48752	104
Novembre	41773	89
Dicembre	39050	83
TGM	46946	100

Massimo giornaliero	Giorno	Data	Dir1 SUD	Dir2 NORD	Tot 2 dir	
	sabato	28.07.2012	42621	40036	82657	
Massimo orario	Giorno	Ora	Data	Dir1 SUD	Dir2 NORD	Tot 2 dir
	sabato	10-11	28.07.2012	2705	2677	5382

Osservazioni:

Dati:

Dipartimento del Territorio
Sezione della Mobilità

Elaborazione:

OASI
Osservatorio Ambientale
Svizzera Italiana

150 - A2 - GOTTARDO (TUNNEL)

Evoluzione del traffico giornaliero (TGM) mensile e annuale

Anno	Gennaio	Febbraio	Marzo	Aprile	Maggio	Giugno	Luglio	Agosto	Settembre	Ottobre	Novembre	Dicembre	Media
2012	11063	11211	14566	18669	18294	19073	24991	24113	19952	17209	13163	12140	17061
2011	11031	12114	14037	19265	16953	19805	25643	24438	19602	18550	12888	12583	17278
2010	10305	11261	13931	19483	19405	17934	24910	25114	19682	18242	12862	11468	17093
2009	10417	10404	13651	18837	18933	18277	24620	24459	18652	18406	12621	12157	16835
2008	10917	12129	15502	17141	19176	17722	23719	23459	18279	17039	12053	11537	16583
2007	11087	11754	13820	18671	17478	17979	23985	23053	19240	16970	13023	12029	16624
2006	10256	11215	12768	19184	17289	2480	22510	23212	18259	16729	12452	12570	14961
2005	10937	11217	14790	16821	18965	16812	24070	19690	18132	17198	12139	11581	16069
2004	10670	11826	13438	19006	18622	17264	22392	22957	18542	17485	12886	12234	16464
2003	10975	10362	14492	18960	17700	18289	22400	22628	18038	17380	12964	12349	16420
2002	10076	11492	14735	16724	16934	16643	21272	22276	17942	17115	12812	12242	15889
2001	11680	12995	15420	21298	19579	21421	27650	26225	23034	19198		9725	19550
2000	11874	12764	16117	21128	19211	21091	27550	25450	22507	19246	13305	13654	18681
1999	11275	7577	14848	19010	21344	20214	26848	25925	20668	20033	13617	12805	17975
1998	11363	12631	15398	20485	19529	19312	26143	26642	21303	19464	13608	12693	18255
1997	10358	12416	17030	19306	20053	18427	25732	26296	20486	18451	13050	12654	17900
1996	10739	11137	14772	20104	18966	18754	25019	25527	20471	18578	13022	11871	17440
1995	10005	11621	13552	21082	18375	19200	24702	24602	20295	18443	12714	12001	17260
1994	10236	11005	14957	18591	18494	18098	23318	23616	19096	17784	12762	12661	16761
1993	10323	10661	12346	18878	17289	16856	24619	23610	19155	16175	12054	11533	16163
1992	9697	9957	12518	18623	16550	16969	22799	22388	17799	15992	11723	11594	15573
1991	9666	9200	14370	17102	18633	17514	22354	23095	18559	16285	11718	10551	15803
1990	9572	9926	12439	19039	15816	18291	23139	22643	19049	15843	11222	10035	15616
1989	9185	9521	14548	14813	17436	15801	23847	21652	19084	16230	10875	11076	15389
1988	7606	7582	10704	15430	14919	15166	23237	21323	17834	15763	9793	9629	14113
1987	6245	6817	8991	16120	13992	16509	21148	17066	7130	13465	9191	8739	12160
1986	5390	5030	9668	11336	13920	13824	20351	20480	16369	13624	8955	7763	12281
1985	4041	4971	7206	11845	11513	12913	17560	17681	13888	11647	7113	6713	10591
1984	4441	4537	6566	12608	8892	12503	16933	16393	13379	10997	6943	6470	10055
1983	4313	4196	7046	10117	9887	10746	16438	15410	11706	10869	6055	5212	9334
1982	3500	4261	5637	10884	10005	9918	15207	14542	10593	9918	5261	5017	8729
1981	2782	3488	4936	9578	7936	9324	15290	14311	9972	8785	4740	3683	7902
1980	627	753	1217	2735	2706	1073	2127	1516	10459	7588	3901	3789	1578
1979	582	629	1029	2822	1642	944	1834	1528	909	990	827	954	1227
1978	677	401	1588	1738	2361	1180	2182	1722	813	891	443	815	1490
1977	571	684	985	2538	2443	891	2188	883	693	665	598	833	1196
1976	680	550	871	2388	989	804	2221	1636	1027	1063	837	760	1153
1975	765	685	1473	1291	2193	2406	2250	2011	872	1227	737	836	1373
1974	745	652	991	2601	1735	1048	2127	2016	1144	1528	785	925	1358
1973	823	664	1059	2882	1470	1408	2690	2255	1075	1083	678	848	1416
1972	731	692	1561	2262	2240	1316	2768	2534	1540	1090	760	1116	1560
1971	672	605	880	2503	1533	1164	2506	2262	1167	732	726	890	1170
1970	650	537	1379	1544	2640	1711	2337	2524	1116	1086	667	879	1431

Evoluzione del traffico giornaliero medio annuale (TGM)

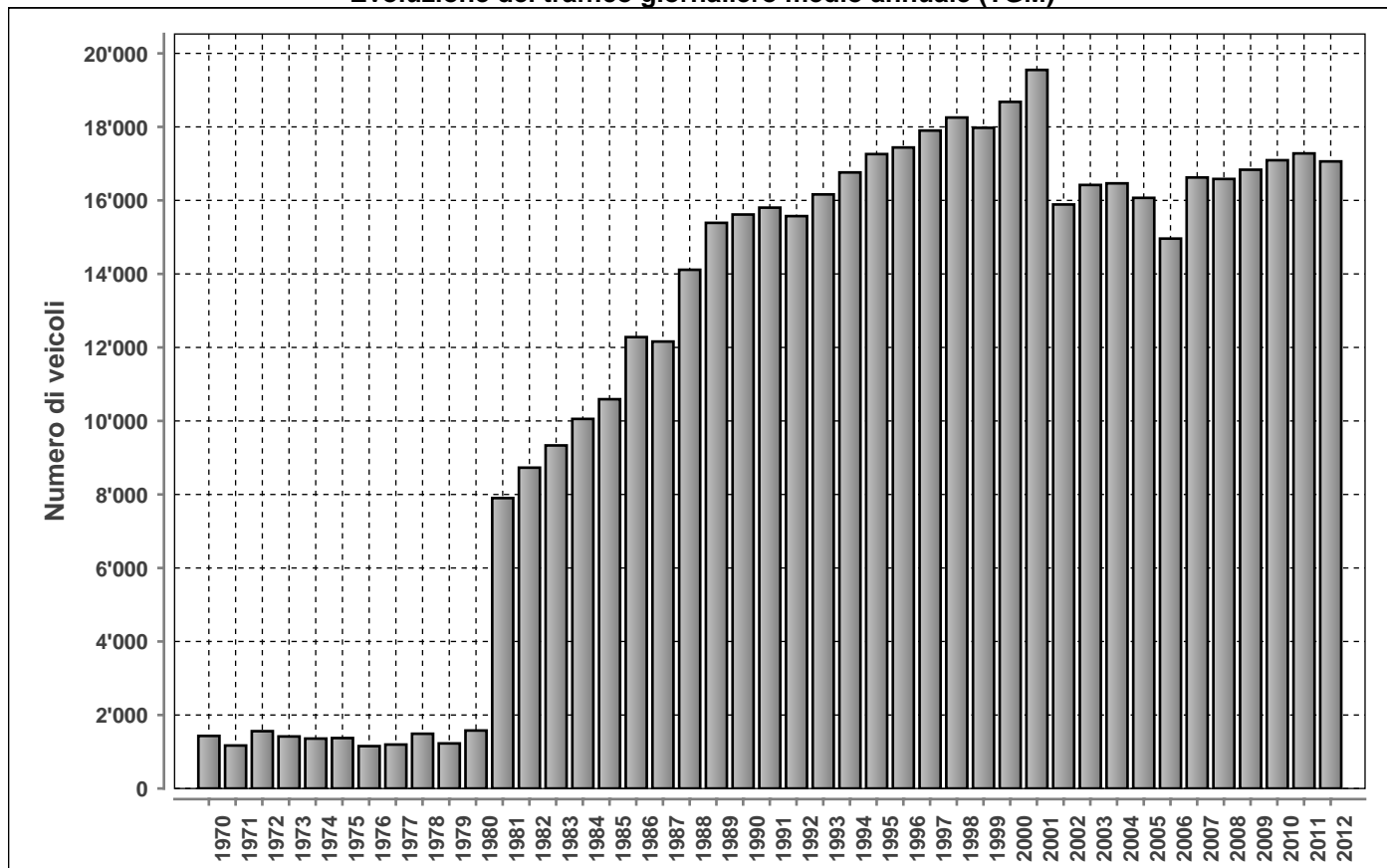

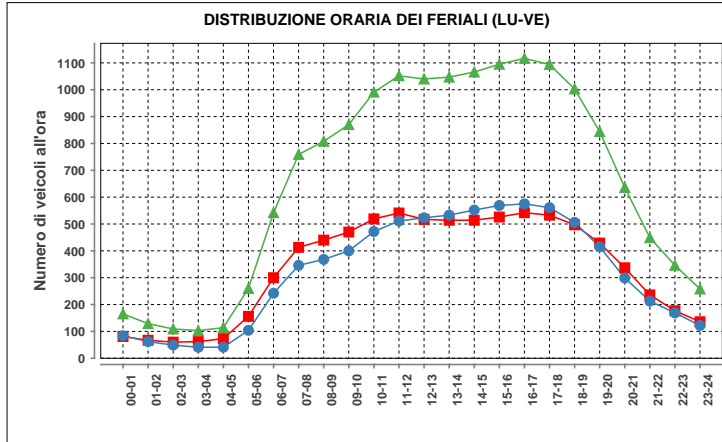

Lunedì-venerdì				
ora	Dir1	Dir2	Dir1+2	%
00-01	81	62	165	1.0
01-02	67	62	129	0.8
02-03	60	49	109	0.7
03-04	62	41	103	0.6
04-05	73	41	114	0.7
05-06	156	104	260	1.6
06-07	300	242	542	3.4
07-08	413	346	759	4.8
08-09	440	368	808	5.1
09-10	470	400	870	5.5
10-11	519	472	991	6.2
11-12	541	511	1052	6.6
12-13	517	523	1040	6.5
13-14	514	533	1047	6.6
14-15	514	552	1066	6.7
15-16	526	569	1095	6.9
16-17	542	575	1117	7.0
17-18	533	561	1094	6.9
18-19	497	506	1003	6.3
19-20	429	415	844	5.3
20-21	337	299	636	4.0
21-22	236	213	449	2.8
22-23	177	169	346	2.2
23-24	136	122	258	1.6
Total	8140	7757	15897	100

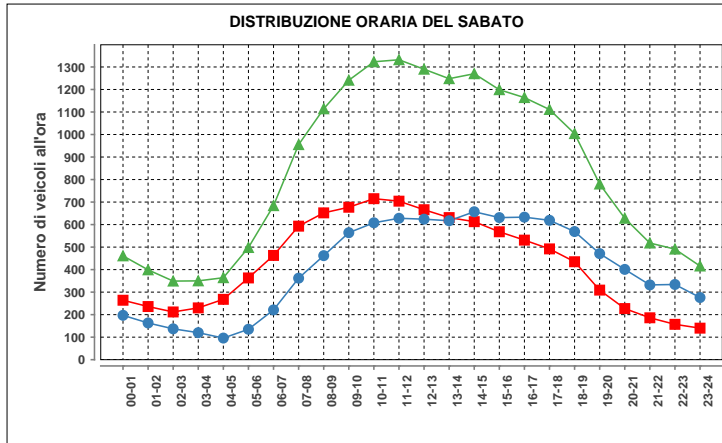

Sabato				
ora	Dir1	Dir2	Dir1+2	%
00-01	264	197	461	2.3
01-02	236	163	399	2.0
02-03	212	137	349	1.7
03-04	230	120	350	1.7
04-05	268	96	364	1.8
05-06	363	135	498	2.5
06-07	463	221	684	3.4
07-08	593	362	955	4.7
08-09	652	462	1114	5.5
09-10	677	564	1241	6.1
10-11	715	608	1323	6.6
11-12	704	628	1332	6.6
12-13	666	624	1290	6.4
13-14	631	617	1248	6.2
14-15	613	657	1270	6.3
15-16	568	631	1199	5.9
16-17	531	633	1164	5.8
17-18	492	619	1111	5.5
18-19	435	569	1004	5.0
19-20	309	471	780	3.9
20-21	227	401	628	3.1
21-22	186	332	518	2.6
22-23	157	334	491	2.4
23-24	140	276	416	2.1
Total	10332	9857	20189	100

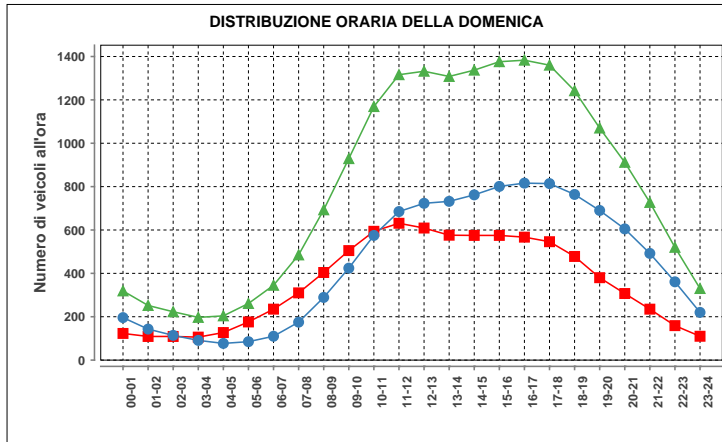

Domenica				
ora	Dir1	Dir2	Dir1+2	%
00-01	123	196	319	1.7
01-02	109	143	252	1.3
02-03	109	114	223	1.2
03-04	106	91	197	1.0
04-05	127	77	204	1.1
05-06	176	85	261	1.4
06-07	235	110	345	1.8
07-08	310	175	485	2.5
08-09	404	289	693	3.6
09-10	505	424	929	4.8
10-11	594	575	1169	6.1
11-12	631	685	1316	6.8
12-13	609	723	1332	6.9
13-14	576	732	1308	6.8
14-15	575	762	1337	6.9
15-16	575	801	1376	7.1
16-17	567	816	1383	7.2
17-18	546	814	1360	7.1
18-19	478	764	1242	6.4
19-20	380	690	1070	5.5
20-21	307	605	912	4.7
21-22	235	492	727	3.8
22-23	159	361	520	2.7
23-24	110	220	330	1.7
Total	8546	10744	19290	100

Traffico giornaliero medio TGM:	Dir1 Sud	8532	17061
	Dir2 Nord	8529	
Traffico feriale medio TFM:	Dir1 Sud	8140	15896
	Dir2 Nord	7756	

Giorni in funzione:	366
TGM/TFM:	1.073

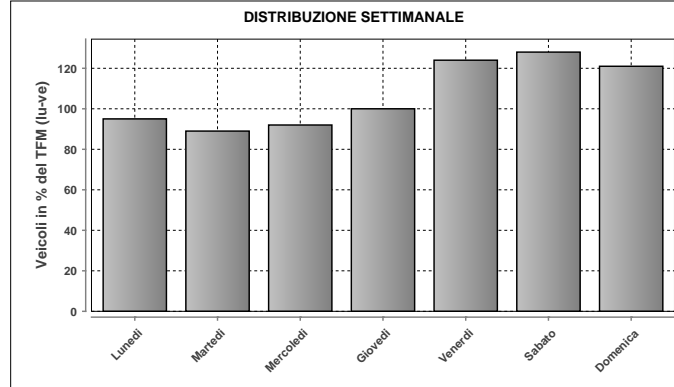

DISTRIBUZIONE SETTIMANALE			
Giorno	Media	% TFM	% TGM
Lunedì	15026	95	88
Martedì	14164	89	83
Mercoledì	14658	92	86
Giovedì	15935	100	93
Venerdì	19673	124	115
Sabato	20386	128	119
Domenica	19289	121	113
Traffico settimanale			698

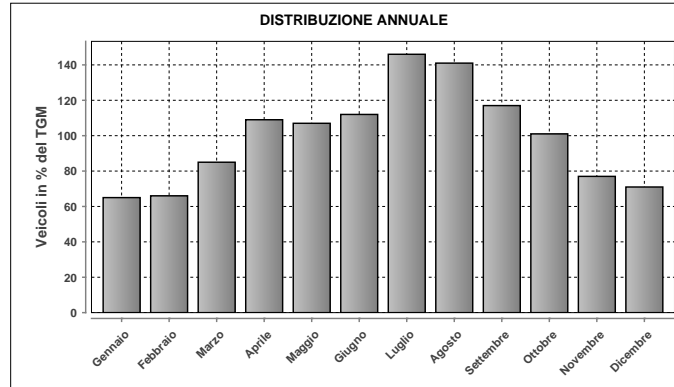

DISTRIBUZIONE ANNUALE		
Mese	Media	% TGM
Gennaio	11063	65
Febbraio	11211	66
Marzo	14566	85
Aprile	18669	109
Maggio	18294	107
Giugno	19073	112
Luglio	24991	146
Agosto	24113	141
Settembre	19952	117
Ottobre	17209	101
Novembre	13163	77
Dicembre	12140	71
TGM	17061	100

Massimo giornaliero	Giorno	Data	Dir1 Sud	Dir2 Nord	Tot 2 dir	
	sabato	28.07.2012	18045	17433	35478	
Massimo orario	Giorno	Ora	Data	Dir1 Sud	Dir2 Nord	Tot 2 dir
	domenica	13-14	08.07.2012	918	967	1885

Osservazioni:

Dati:

Dipartimento del Territorio
Sezione della Mobilità

Elaborazione:

OASI
Osservatorio Ambientale
Svizzera Italiana

166 - A2 - BIASCA SUD

Evoluzione del traffico giornaliero (TGM) mensile e annuale

Anno	Gennaio	Febbraio	Marzo	Aprile	Maggio	Giugno	Luglio	Agosto	Settembre	Ottobre	Novembre	Dicembre	Media
2012	20939	21410	24971	28892	29537	32730	42402	40776	35022	30229	23884	22643	29489
2011	20650	22329	24435	30043	29349	33751	42746	40462	34709	30977	23523	22852	29703
2010	19582	20868	23825	29429	30258	31508	42768	41181	34105	30186	22805	21200	29038
2009	19449	19859	23281	28534	29725	31541	41272	40951	33379	30334	22279	21505	28576
2008	19662	21702	24672	26455	29088	30352	39423	39057	31689	28626	21247	20735	27762
2007	19794	20742	23050	28075	28566	30419	39975	37630	33277	28761	22523	21284	27892
2006	18311	19926	21852	28157	28398	15744	37858	37409	32215	28599	21918	21404	26048
2005	19239	19726	23538	25624	29796	29750	39850	34609	31184	28507	21348	20124	27000
2004	18892	20228	21799	27541	28037	29427	38074	37716	32275	27886	21411	20782	27033
2003	17638	17767	22922	27670	28068	32129	37808	37731	31687	28024	21278	20506	26997
2002	16311	17862	21096	23069	24573	27022	33915	34090	28957	26053	19819	18986	24313
2001	17512	19314	21344	26777	25793	29959	38065	36494	32643	25489	13511	13737	25093
2000	17637	18743	21823	26381	25282	29332	37751	34670	31667	26187	19670	19500	25747
1999		13859	20162				37641	35035	29742	27409	19599	18940	
1998	17647	19298	21451	26503	26201	27881	36492	37282	30820	27100	20000	19000	25854
1997	16271	18595	22863	25315	27049	26579	35911	36803	30290			18853	25441
1996	16481	17255	20647	25719	25461	27023	34759	35768	29647	26050	19630	17993	24735
1995	15512	17386	19031	26227	24158	26485	34424	33960	28770	26041	18826	17807	24095
1994	15563	16388	20258	23484	23947	25174	34303	33289	27493	24691	18439	17956	23471
1993	14960	15480	17224	23576	23197	24063	33646	32624	26625	21682	17620	17022	22359
1992	14499	14941	17353	22996	21610	23408	31134	31175	25414	21962	16971	16633	21536
1991	13977	13717	18641	21375	22985	24231	31192	32238	25885	22498	16698	15404	21629
1990	13538	14369	16689	22922	20019	23973	31386	30367	25664	21393	15628	14346	20898
1989	12631	13373	18817	18781	22000	21500	32433	29554	26088	22287	15510	15294	20689
1988	11800	11500	14500	19255	19330	20661	31723	29315	25069	20718	13831	13299	19250
1987	10089	10616	13001	20167	18295	22198	28714	24818	13330	19286	14002	13297	17372
1986					16938	18381	25968	24623	19802	18708	12773	11708	
1985													
1984													
1983													
1982													
1981													
1980													
1979													
1978													
1977													
1976													
1975													
1974													
1973													
1972													
1971													
1970													

Evoluzione del traffico giornaliero medio annuale (TGM)

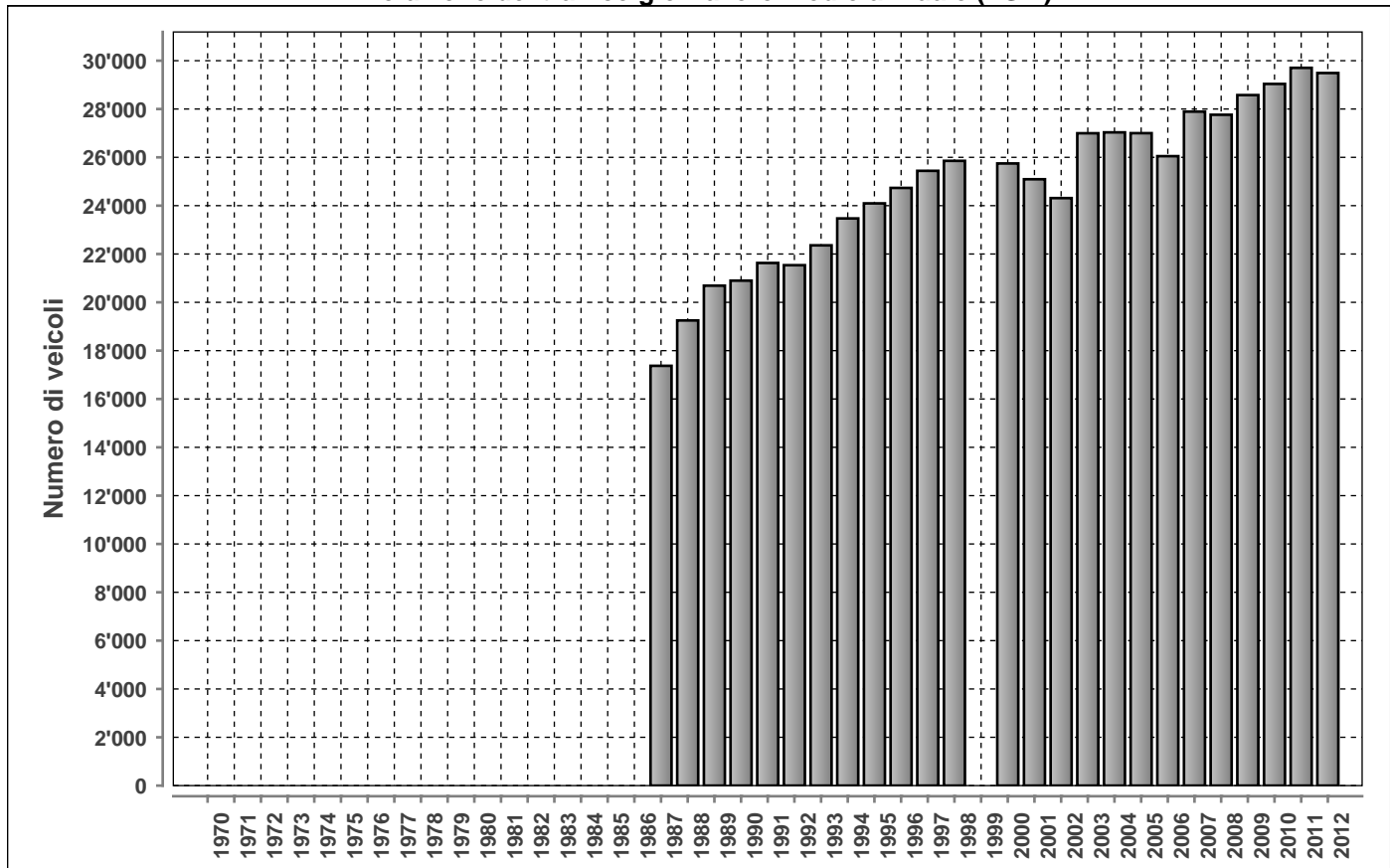

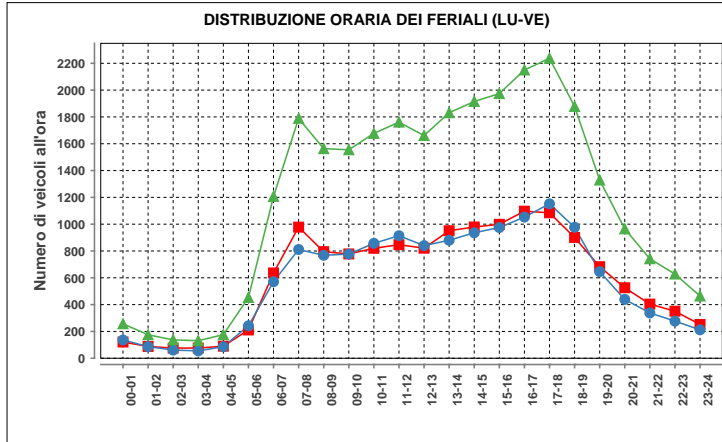

ora	Dir1	Dir2	Dir1+2	%
00-01	121	136	257	0.9
01-02	88	87	175	0.6
02-03	76	61	137	0.5
03-04	76	55	131	0.5
04-05	90	86	176	0.6
05-06	211	242	453	1.6
06-07	636	571	1207	4.2
07-08	978	811	1789	6.2
08-09	795	768	1563	5.5
09-10	778	777	1555	5.4
10-11	820	857	1677	5.9
11-12	847	914	1761	6.1
12-13	821	840	1661	5.8
13-14	951	880	1831	6.4
14-15	979	936	1915	6.7
15-16	999	975	1974	6.9
16-17	1097	1053	2150	7.5
17-18	1085	1152	2237	7.8
18-19	901	977	1878	6.6
19-20	683	646	1329	4.6
20-21	526	439	965	3.4
21-22	404	338	742	2.6
22-23	351	277	628	2.2
23-24	252	212	464	1.6
Total	14565	14090	28655	100

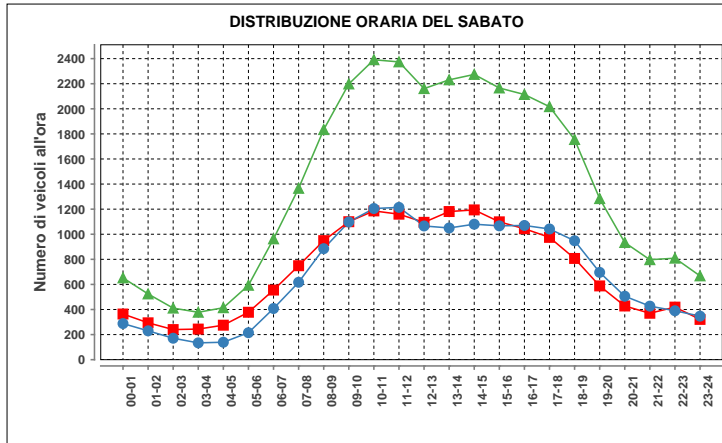

ora	Dir1	Dir2	Dir1+2	%
00-01	364	288	652	2.0
01-02	294	230	524	1.6
02-03	240	171	411	1.2
03-04	244	134	378	1.1
04-05	275	139	414	1.2
05-06	378	215	593	1.8
06-07	555	408	963	2.9
07-08	749	617	1366	4.1
08-09	949	885	1834	5.5
09-10	1100	1098	2198	6.6
10-11	1186	1205	2391	7.2
11-12	1160	1214	2374	7.1
12-13	1095	1066	2161	6.5
13-14	1181	1050	2231	6.7
14-15	1194	1080	2274	6.8
15-16	1099	1067	2166	6.5
16-17	1044	1070	2114	6.3
17-18	975	1042	2017	6.1
18-19	807	948	1755	5.3
19-20	588	696	1284	3.9
20-21	428	506	934	2.8
21-22	370	427	797	2.4
22-23	419	390	809	2.4
23-24	321	347	668	2.0
Total	17015	16293	33308	100

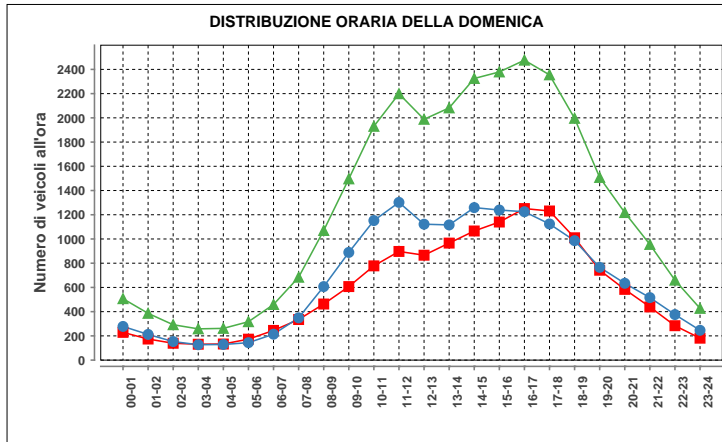

ora	Dir1	Dir2	Dir1+2	%
00-01	229	278	507	1.7
01-02	174	212	386	1.3
02-03	139	153	292	1.0
03-04	131	127	258	0.9
04-05	133	129	262	0.9
05-06	175	144	317	1.0
06-07	245	214	459	1.5
07-08	335	349	684	2.3
08-09	463	607	1070	3.5
09-10	607	889	1496	4.9
10-11	778	1152	1930	6.4
11-12	897	1302	2199	7.3
12-13	866	1122	1988	6.6
13-14	966	1116	2082	6.9
14-15	1066	1259	2325	7.7
15-16	1140	1239	2379	7.9
16-17	1251	1225	2476	8.2
17-18	1231	1124	2355	7.8
18-19	1010	986	1996	6.6
19-20	742	766	1508	5.0
20-21	584	634	1218	4.0
21-22	439	516	955	3.2
22-23	284	376	660	2.2
23-24	181	246	427	1.4
Total	14064	16165	30229	100

Traffico giornaliero medio TGM:	Dir1 SUD	14804	29489
	Dir2 NORD	14686	
Traffico feriale medio TFM:	Dir1 SUD	14562	28652
	Dir2 NORD	14090	

Giorni in funzione:	366
TGM/TFM:	1.029

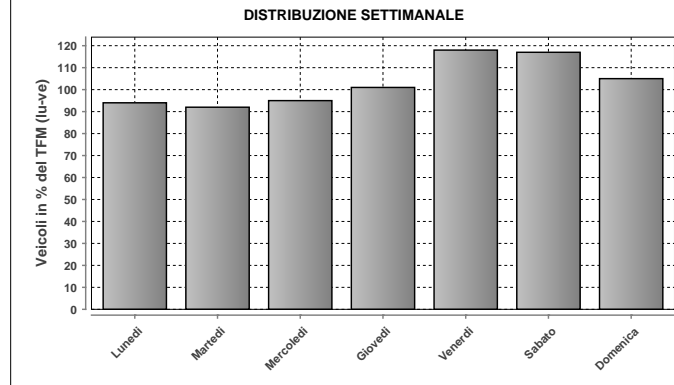

DISTRIBUZIONE SETTIMANALE			
Giorno	Media	% TFM	% TGM
Lunedì	26796	94	91
Martedì	26454	92	90
Mercoledì	27315	95	93
Giovedì	28913	101	98
Venerdì	33762	118	114
Sabato	33568	117	114
Domenica	30226	105	102
Traffico settimanale			702

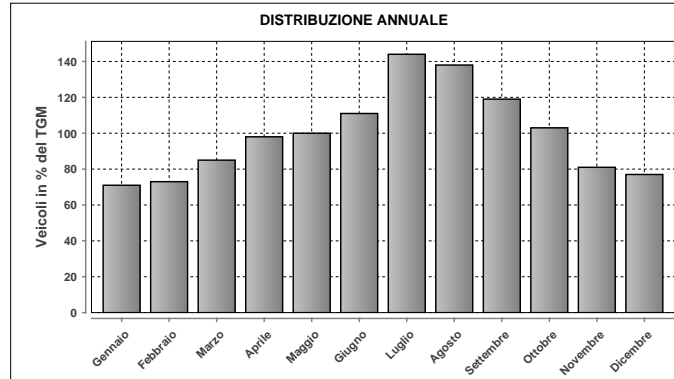

DISTRIBUZIONE ANNUALE		
Mese	Media	% TGM
Gennaio	20939	71
Febbraio	21410	73
Marzo	24971	85
Aprile	28892	98
Maggio	29537	100
Giugno	32730	111
Luglio	42402	144
Agosto	40776	138
Settembre	35022	119
Ottobre	30229	103
Novembre	23884	81
Dicembre	22643	77
TGM	29489	100

Massimo giornaliero	Giorno	Data	Dir1 SUD	Dir2 NORD	Tot 2 dir
		sabato	28.07.2012	30322	28952

Massimo orario	Giorno	Ora	Data	Dir1 SUD	Dir2 NORD	Tot 2 dir
		sabato	10-11	04.08.2012	1738	2220

Osservazioni:

Dati:

Dipartimento del Territorio
Sezione della Mobilità

Elaborazione:

OASI
Osservatorio Ambientale
Svizzera Italiana

199 - A2 - MENDRISIO SUD

Evoluzione del traffico giornaliero (TGM) mensile e annuale

Anno	Gennaio	Febbraio	Marzo	Aprile	Maggio	Giugno	Luglio	Agosto	Settembre	Ottobre	Novembre	Dicembre	Media
2012	45740	46182	51078	54534	56653	56983	64140	56516	58400	56399	53265	49411	54133
2011	45225	47951	50400	55411	54345	57326	64713	56552	59885	57037	51220	50541	54250
2010	44675	47526	50592	55711	55232							47298	
2009													
2008	44539	46574	48404	51960	51822	53263							
2007	44299	45639	48369	51376	52044	53248	58579	51048	53659	51545	47494	45282	50239
2006	39822	44212	46416	50912	51281	47449	56135	50960	53847	51764	47507	45767	48865
2005	40301	42651	46835	49814	51467	51003	56628	49975	53222	50757	45482	43765	48524
2004													
2003	37307	39890	42271	48013	47085	48741	52131	46617	48856	47184	41792	40422	45048
2002										45745	39552	38956	41438
2001	37498	39803	42043	46956	47083	47553	51774						
2000			40822	45154							40364	39912	
1999	34244	34945	39273	43384	44982	45823	52868	41943					
1998	34589	35672	37724	43277	42215	42519	48863	44400	45718	43122	38332	37536	41195
1997	33057	35846	39037	42880	43689	42101	48950	44252	44791	42001	36832	36615	40870
1996	32697	33680	37118	42021	42321	41939	48438	43768	44779	42144	37438	36084	40223
1995	31618	33186	35110	40326	40229	41445	45359	40085	42971	40589	36176	34602	38498
1994	31493	32182	36673	38404	39170	39120	46287	39187	41639	39013	34429	34724	37731
1993	32213	32779	33736	38456	36947	38285	44654	38219	40234	36901	33900	34110	36724
1992													
1991													
1990													
1989													
1988													
1987													
1986													
1985													
1984													
1983													
1982													
1981													
1980													
1979													
1978													
1977													
1976													
1975													
1974													
1973													
1972													
1971													
1970													

Evoluzione del traffico giornaliero medio annuale (TGM)

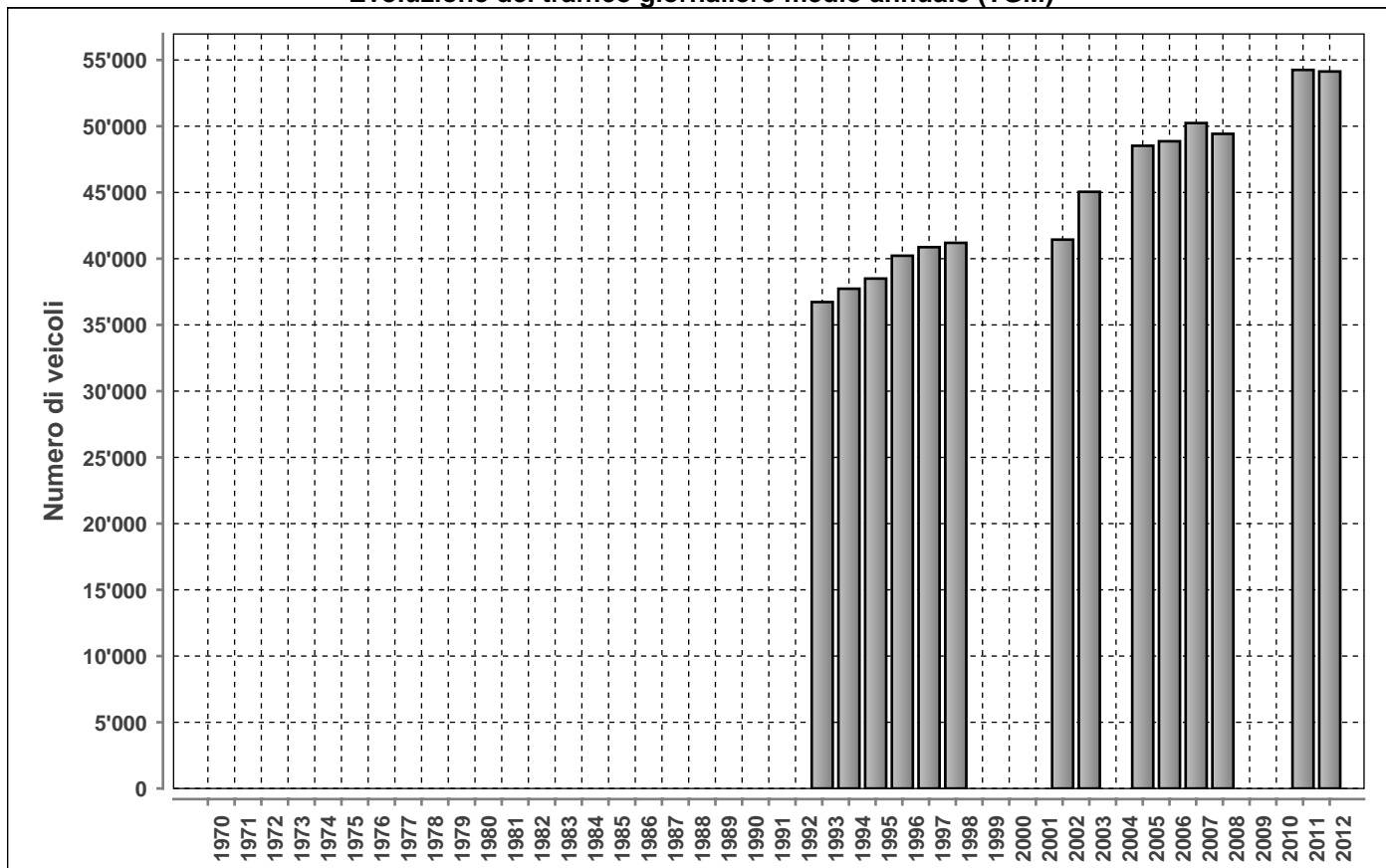

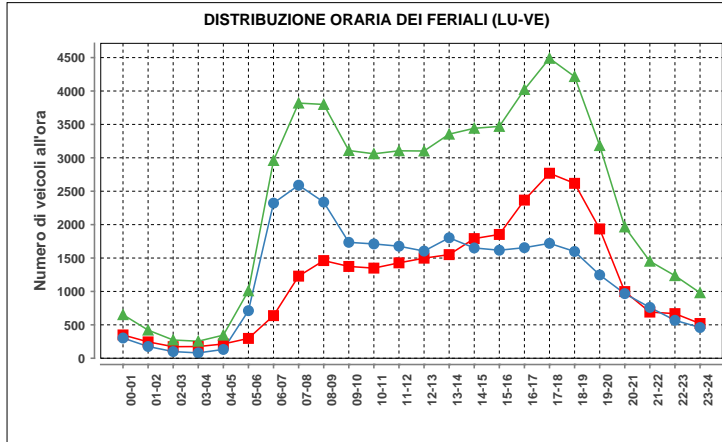

Lunedì-venedì				
ora	Dir1	Dir2	Dir1+2	%
00-01	349	303	652	1.1
01-02	245	176	421	0.7
02-03	173	100	273	0.5
03-04	175	80	255	0.4
04-05	214	132	346	0.6
05-06	297	712	1009	1.7
06-07	638	2322	2960	5.1
07-08	1229	2590	3819	6.6
08-09	1462	2337	3799	6.6
09-10	1374	1735	3109	5.4
10-11	1349	1711	3060	5.3
11-12	1428	1677	3105	5.4
12-13	1498	1604	3102	5.4
13-14	1551	1803	3354	5.8
14-15	1791	1651	3442	6.0
15-16	1853	1617	3470	6.0
16-17	2367	1655	4022	7.0
17-18	2769	1720	4489	7.8
18-19	2618	1598	4216	7.3
19-20	1936	1247	3183	5.5
20-21	998	967	1965	3.4
21-22	691	761	1452	2.5
22-23	668	568	1236	2.1
23-24	520	460	980	1.7
Total	28193	29526	57719	100

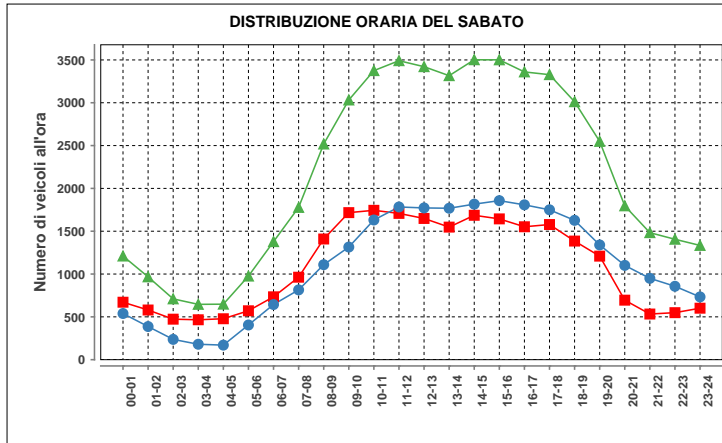

Sabato				
ora	Dir1	Dir2	Dir1+2	%
00-01	671	539	1210	2.3
01-02	580	387	967	1.8
02-03	473	237	710	1.3
03-04	466	180	646	1.2
04-05	478	170	648	1.2
05-06	571	405	976	1.9
06-07	734	644	1378	2.6
07-08	963	815	1778	3.4
08-09	1409	1109	2518	4.8
09-10	1717	1315	3032	5.7
10-11	1744	1631	3375	6.4
11-12	1708	1783	3491	6.6
12-13	1649	1772	3421	6.5
13-14	1548	1768	3316	6.3
14-15	1686	1816	3502	6.6
15-16	1644	1857	3501	6.6
16-17	1552	1808	3360	6.4
17-18	1578	1750	3328	6.3
18-19	1385	1627	3012	5.7
19-20	1209	1340	2549	4.8
20-21	695	1101	1796	3.4
21-22	533	950	1483	2.8
22-23	549	857	1406	2.7
23-24	601	733	1334	2.5
Total	26143	26594	52737	100

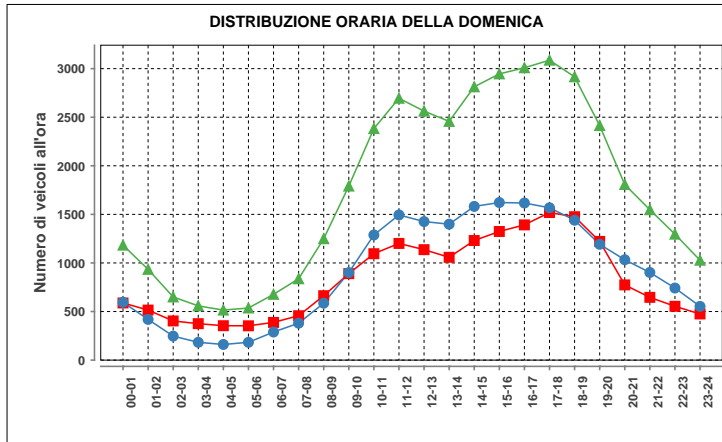

Domenica				
ora	Dir1	Dir2	Dir1+2	%
00-01	588	595	1183	2.8
01-02	515	419	934	2.2
02-03	403	247	650	1.6
03-04	375	183	558	1.3
04-05	354	161	515	1.2
05-06	353	183	536	1.3
06-07	388	289	677	1.6
07-08	457	380	837	2.0
08-09	663	586	1249	3.0
09-10	890	901	1791	4.3
10-11	1095	1288	2383	5.7
11-12	1201	1494	2695	6.4
12-13	1137	1426	2563	6.1
13-14	1058	1399	2457	5.9
14-15	1231	1582	2813	6.7
15-16	1324	1622	2946	7.0
16-17	1392	1617	3009	7.2
17-18	1519	1568	3087	7.4
18-19	1476	1440	2916	7.0
19-20	1222	1192	2414	5.8
20-21	774	1033	1807	4.3
21-22	646	902	1548	3.7
22-23	554	742	1296	3.1
23-24	475	553	1028	2.5
Total	20090	21802	41892	100

Traffico giornaliero medio TGM:	Dir1 SUD	26436	54133
	Dir2 NORD	27697	
Traffico feriale medio TFM:	Dir1 SUD	28195	57723
	Dir2 NORD	29528	

Giorni in funzione:	366
TGM/TFM:	0.938

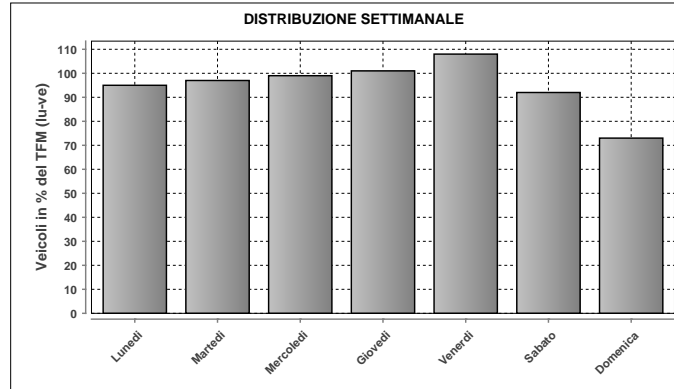

DISTRIBUZIONE SETTIMANALE			
Giorno	Media	% TFM	% TGM
Lunedì	54573	95	101
Martedì	55743	97	103
Mercoledì	57300	99	106
Giovedì	58580	101	108
Venerdì	62427	108	115
Sabato	52949	92	98
Domenica	41877	73	77
Traffico settimanale			708

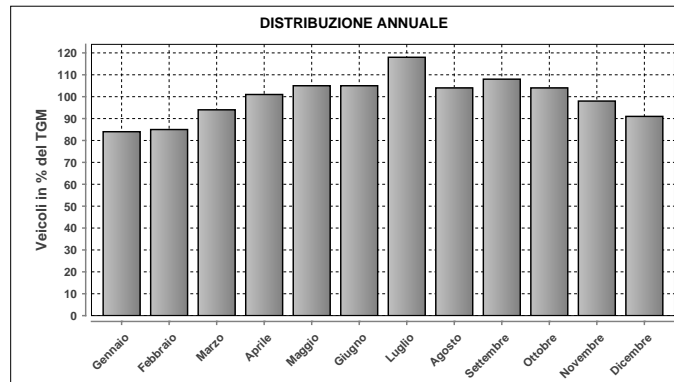

DISTRIBUZIONE ANNUALE		
Mese	Media	% TGM
Gennaio	45740	84
Febbraio	46182	85
Marzo	51078	94
Aprile	54534	101
Maggio	56653	105
Giugno	56983	105
Luglio	64140	118
Agosto	56516	104
Settembre	58400	108
Ottobre	56399	104
Novembre	53265	98
Dicembre	49411	91
TGM	54133	100

Massimo giornaliero	Giorno	Data	Dir1 SUD	Dir2 NORD	Tot 2 dir	
	venerdì	27.07.2012	38015	38780	76795	
Massimo orario	Giorno	Ora	Data	Dir1 SUD	Dir2 NORD	Tot 2 dir
	venerdì	17-18	01.06.2012	3099	2863	5962

Osservazioni:

Dati:

Dipartimento del Territorio
Sezione della Mobilità

Elaborazione:

OASI
Osservatorio Ambientale
Svizzera Italiana

203 - A13 - ROVEREDO (AS)

Evoluzione del traffico giornaliero (TGM) mensile e annuale

Anno	Gennaio	Febbraio	Marzo	Aprile	Maggio	Giugno	Luglio	Agosto	Settembre	Ottobre	Novembre	Dicembre	Media
2012	8414	8898	10171	12300	12666	12973	16474	16195	13982	11788	9065	8758	11820
2011	8728	9459	9833	13233	11040	13977	16510	15854	13835	12342	8931	8734	11886
2010	8379	9053	9991	12289	12991	12712	17002	16543	13684	11769	8780	8415	11822
2009	8190	8785	9383	11952	12963	12812	16120	16130	13395	12262	8774	8864	11658
2008	8022	8807	10091	9820	11987	10410	14711	15215	12056	11149	8105	8326	10742
2007	7876	8524	9107	11966	11269	11579	13800	14191	12633	10615	8262	8228	10684
2006	7394	8003	8497	12103	11495	19389	13837	14253	12054	10301	8092	8135	11136
2005	7865	7724	9736	9621	13077	11289	14765	16536	12182	10850	7780	7598	10783
2004	7562	8229	8514	11939	12310	11974	14857	14686	12975	11017	8340	8005	10877
2003	8062	8574	9369	12149	11273	13513	14047	14729	11755	10576	7824	7945	10831
2002	7367	8354	10393	11304	12989	12232	14746	15092	12670	11023	7783	8203	11035
2001	7189	8818	8778	12598	12026	13418	14483	15009	13108	11479	10551	9416	11416
2000	7821	8620	9322	12666	11066	13575	14868	14644	12933	10293	7762	8001	10969
1999	7421	9157	9146	11972	13338	11922	14961	14697	12145	10730	7787	7476	10910
1998	7935	8650	8582	10588	11506	11557	13572	14727	11668	10358	7639	7378	10360
1997	7164	8577	10685	10124	12482	10114	13288	14418	11548	10590	7349	7627	10351
1996	7458	7829	8991	11478	11737	11281	13212	13720	11465	10244	7378	7346	10189
1995	7190	8117	8459	11682	10585	11475	13276	13375	9479	10534	7492	7269	10078
1994	7772	7806	9602	9968	10623	9950	14156	13026	10675	9853	7430	7195	9858
1993													
1992													
1991													
1990													
1989													
1988													
1987													
1986													
1985													
1984													
1983													
1982													
1981													
1980													
1979		5537	6407	10492			8466			7780	5453		8000
1978													
1977		5405	5694							7298			7400
1976		4808	5476	8786						7451			7200
1975		5212	6373							6902			7300
1974		4794								6409			6800
1973		4266					11600	9734		6131			6300
1972		4137				6845	9301			5703			5900
1971		3518					9139	9075		5451			5200
1970							7000			4826			4500

Evoluzione del traffico giornaliero medio annuale (TGM)

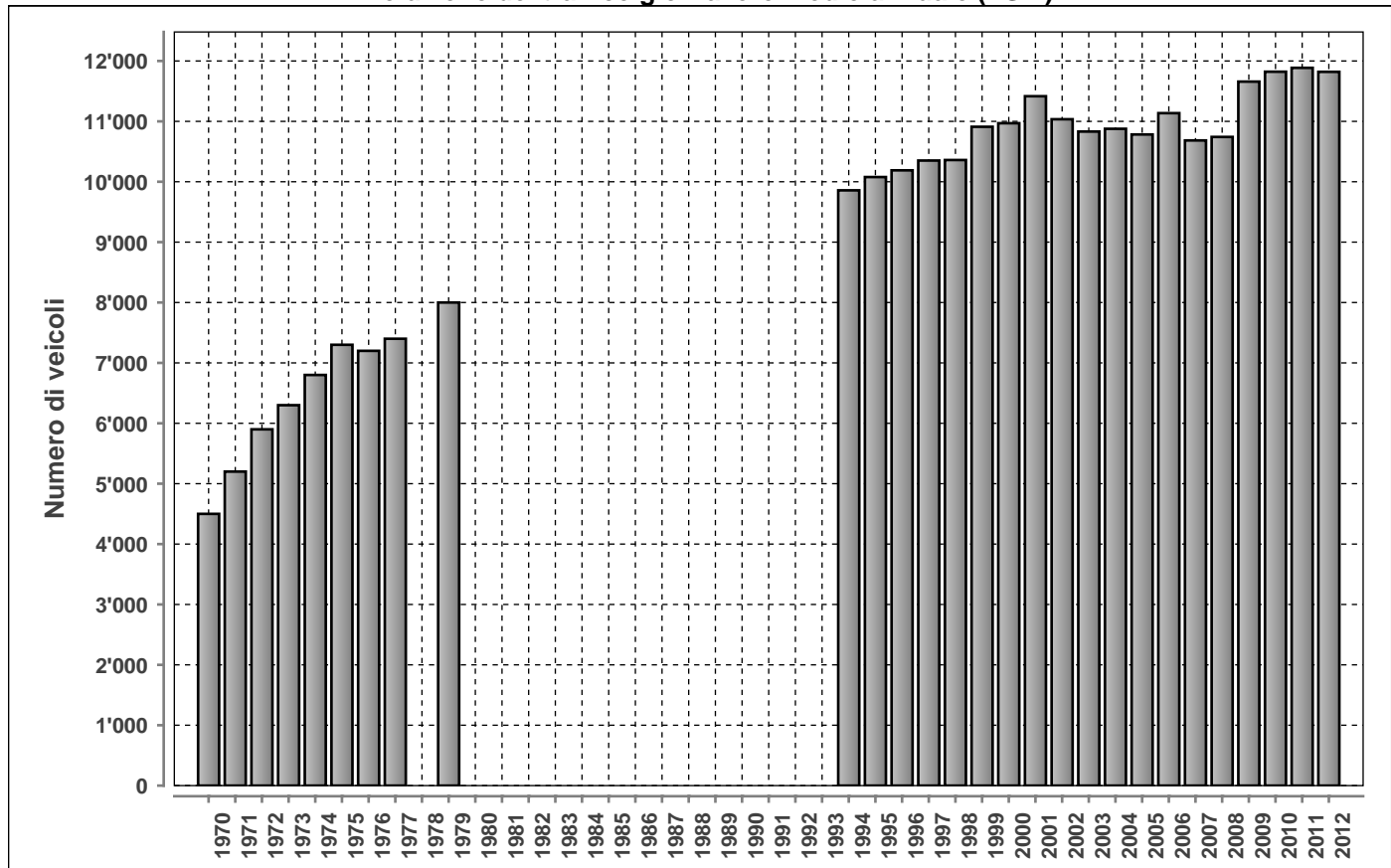

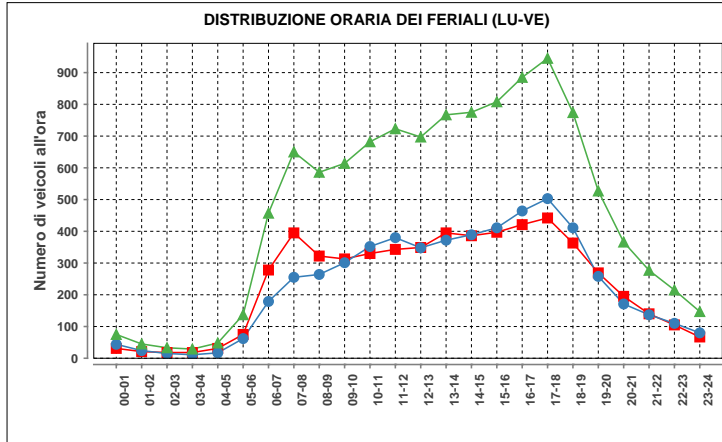

Lunedì-venerdì				
ora	Dir1	Dir2	Dir1+2	%
00-01	31	44	75	0.7
01-02	21	24	45	0.4
02-03	18	15	33	0.3
03-04	18	11	29	0.3
04-05	31	17	48	0.4
05-06	75	62	137	1.2
06-07	278	179	457	4.1
07-08	395	255	650	5.8
08-09	322	264	586	5.2
09-10	313	301	614	5.5
10-11	330	352	682	6.1
11-12	343	380	723	6.4
12-13	349	348	697	6.2
13-14	395	372	767	6.8
14-15	386	389	775	6.9
15-16	397	411	808	7.2
16-17	421	464	885	7.9
17-18	442	503	945	8.4
18-19	363	411	774	6.9
19-20	269	258	527	4.7
20-21	195	171	366	3.2
21-22	140	137	277	2.5
22-23	105	110	215	1.9
23-24	67	80	147	1.3
Total	5704	5558	11262	100

Traffico giornaliero medio TGM:	Dir1 Sud	5886	11820
	Dir2 Nord	5934	
Traffico feriale medio TFM:	Dir1 Sud	5702	11261
	Dir2 Nord	5559	

Giorni in funzione:	366
TGM/TFM:	1.050

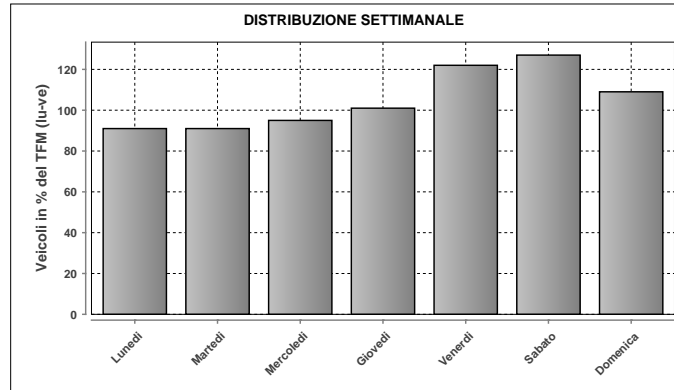

DISTRIBUZIONE SETTIMANALE			
Giorno	Media	% TFM	% TGM
Lunedì	10246	91	87
Martedì	10244	91	87
Mercoledì	10749	95	91
Giovedì	11331	101	96
Venerdì	13728	122	116
Sabato	14259	127	121
Domenica	12246	109	104
Traffico settimanale			701

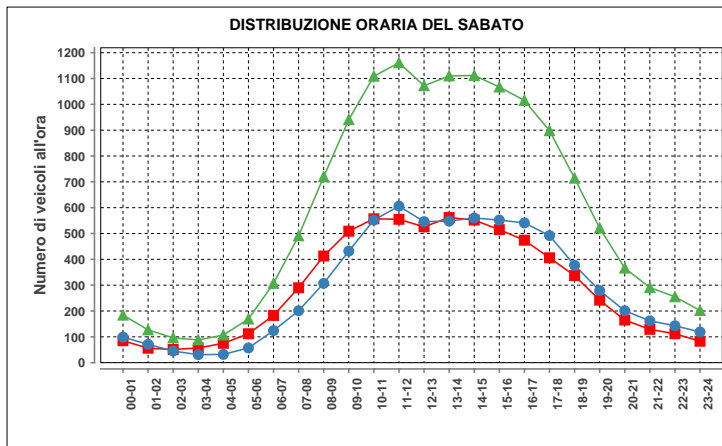

Sabato				
ora	Dir1	Dir2	Dir1+2	%
00-01	85	99	184	1.3
01-02	56	71	127	0.9
02-03	51	45	96	0.7
03-04	57	31	88	0.6
04-05	75	32	107	0.8
05-06	112	57	169	1.2
06-07	183	124	307	2.2
07-08	290	201	491	3.5
08-09	413	307	720	5.1
09-10	509	432	941	6.7
10-11	557	552	1109	7.9
11-12	555	606	1161	8.2
12-13	526	546	1072	7.6
13-14	562	548	1110	7.9
14-15	552	560	1112	7.9
15-16	515	552	1067	7.6
16-17	474	541	1015	7.2
17-18	406	492	898	6.4
18-19	337	377	714	5.1
19-20	242	279	521	3.7
20-21	165	201	366	2.6
21-22	129	162	291	2.1
22-23	112	143	255	1.8
23-24	83	119	202	1.4
Total	7046	7077	14123	100

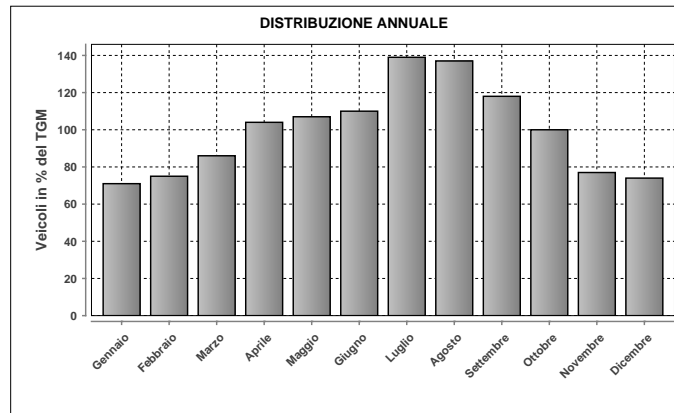

DISTRIBUZIONE ANNUALE		
Mese	Media	% TGM
Gennaio	8414	71
Febbraio	8898	75
Marzo	10171	86
Aprile	12300	104
Maggio	12666	107
Giugno	12973	110
Luglio	16474	139
Agosto	16195	137
Settembre	13982	118
Ottobre	11788	100
Novembre	9065	77
Dicembre	8758	74
TGM	11820	100

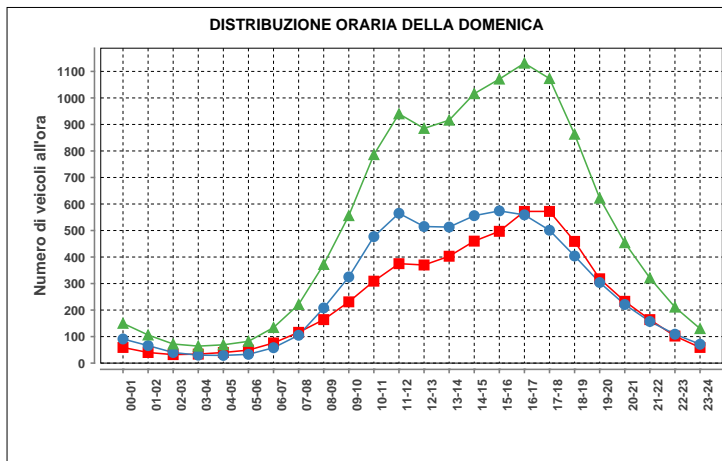

Domenica				
ora	Dir1	Dir2	Dir1+2	%
00-01	59	91	150	1.2
01-02	40	66	106	0.9
02-03	32	40	72	0.6
03-04	34	30	64	0.5
04-05	40	29	69	0.5
05-06	49	33	82	0.7
06-07	76	58	134	1.1
07-08	116	105	221	1.8
08-09	164	208	372	3.0
09-10	231	325	556	4.5
10-11	309	477	786	6.4
11-12	375	565	940	7.7
12-13	370	515	885	7.2
13-14	403	513	916	7.5
14-15	460	556	1016	8.3
15-16	497	574	1071	8.7
16-17	572	559	1131	9.2
17-18	572	501	1073	8.8
18-19	459	404	863	7.0
19-20	318	304	622	5.1
20-21	233	221	454	3.7
21-22	164	157	321	2.6
22-23	102	109	211	1.7
23-24	59	71	130	1.1
Total	5734	6511	12245	100

Massimo giornaliero	Giorno	Data	Dir1 Sud	Dir2 Nord	Tot 2 dir	
		sabato	28.07.2012	14033	14034	28067
Massimo orario	Giorno	Ora	Data	Dir1 Sud	Dir2 Nord	Tot 2 dir
		sabato	11-12	11.08.2012	922	1426

Osservazioni:

Dati:

Dipartimento del Territorio
Sezione della Mobilità

Elaborazione:

OASI
Osservatorio Ambientale
Svizzera Italiana

204 - A2 - LAVORGO

Evoluzione del traffico giornaliero (TGM) mensile e annuale

Anno	Gennaio	Febbraio	Marzo	Aprile	Maggio	Giugno	Luglio	Agosto	Settembre	Ottobre	Novembre	Dicembre	Media
2012	15104	15248	18518	22521	22902	25901	34650	34452	28020	23276	17307	16319	22887
2011	14915	16070	18219	23435	22680	27351	35885	33553	27830	24383	17324	16735	23248
2010	13985	14897	17728	23307	24155	25155	35662	34111	27296	23791	16794	15385	22748
2009	14087	14222	17444	22513	23154	25254	34781	34537	26816	23934	16468	15821	22483
2008	14567	16077	19322	20722	23347	23372	33557	32817	25434	22612	15812	15257	21946
2007	14412	15025	17206	21577	21998	23853	32674	30498	26278	21698	16740	15950	21539
2006	13003	14305	16079	21853	21831	8360	30822	30495	25501	22182	15951	15821	19747
2005	13908	14223	17698	19722	23268	23099	32697	27522	24580	22282	15651	14482	20815
2004	13654	14872	16439	21719	21856	21400	31290	30744	25783	22108	15915	15307	20949
2003	13886	13388	17397	21625	21807	25380	31140	31384	25238	22102	15871	15276	21263
2002	12776	14072	17413	19225	20773	23094	30001	30563	25026	22159	15777	15175	20505
2001	14150	15527	17931	23765	22344	26703	34799	33483	28802	21652	9275	9810	21563
2000	14631	15432	18647	23384	21980	26349	34813	32005	28458	22862	16132	16155	22599
1999	13680	10599	17454	21223	23883	25593	34557	32441	26474	24165	16400	15377	21906
1998	13720	15209	17725	22604	22463	24035	32457	33284	26538	23095	16125	15043	21908
1997	12656	14800	19183	21147	23250	22663	31841	33177	26186	22718	15646	14950	21574
1996	13027	13422	16922	22222	21651	23244	30960	32269	25553	21943	15783	14201	20966
1995	12305	13878	15330	22919	20723	23057	30928	30743	25166	22464	15168	14256	20645
1994	12317	13090	16911	20367	20919	22145	30927	30125	23958	21461	15105	14841	20236
1993	12095	12642	14247	20539	19957	20875	30484	29635	23220	18669	14328	13651	19243
1992	11690	11812	14510	20205	18714	20514	28180	28239	22181	18883	14012	13439	18561
1991								29012	22975	19567			
1990													
1989													
1988													
1987													
1986													
1985													
1984													
1983													
1982													
1981													
1980													
1979													
1978													
1977													
1976													
1975													
1974													
1973													
1972													
1971													
1970													

Evoluzione del traffico giornaliero medio annuale (TGM)

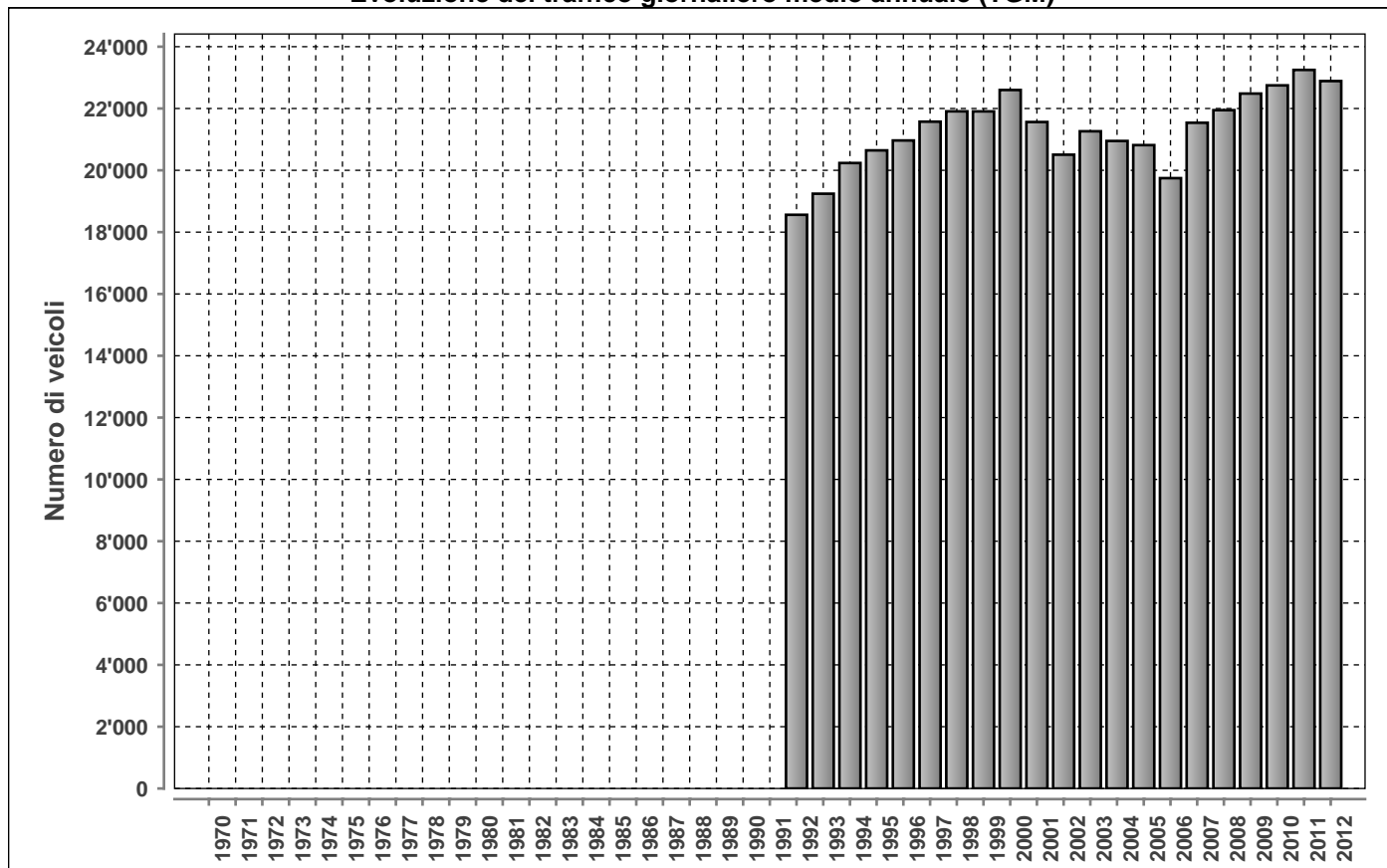

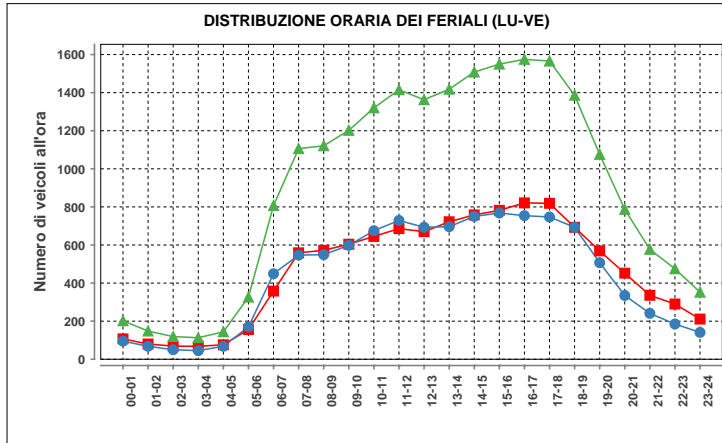

Lunedì-venerdì				
ora	Dir1	Dir2	Dir1+2	%
00-01	107	95	202	0.9
01-02	80	68	148	0.7
02-03	69	50	119	0.5
03-04	68	45	113	0.5
04-05	76	68	144	0.7
05-06	156	170	326	1.5
06-07	358	449	807	3.7
07-08	559	547	1106	5.1
08-09	572	549	1121	5.2
09-10	604	598	1202	5.6
10-11	645	675	1320	6.1
11-12	686	729	1415	6.5
12-13	670	693	1363	6.3
13-14	722	696	1418	6.5
14-15	758	750	1508	7.0
15-16	782	768	1550	7.2
16-17	821	754	1575	7.3
17-18	819	747	1566	7.2
18-19	693	693	1386	6.4
19-20	569	507	1076	5.0
20-21	452	335	787	3.6
21-22	336	241	577	2.7
22-23	290	185	475	2.2
23-24	211	141	352	1.6
Total	11103	10553	21656	100

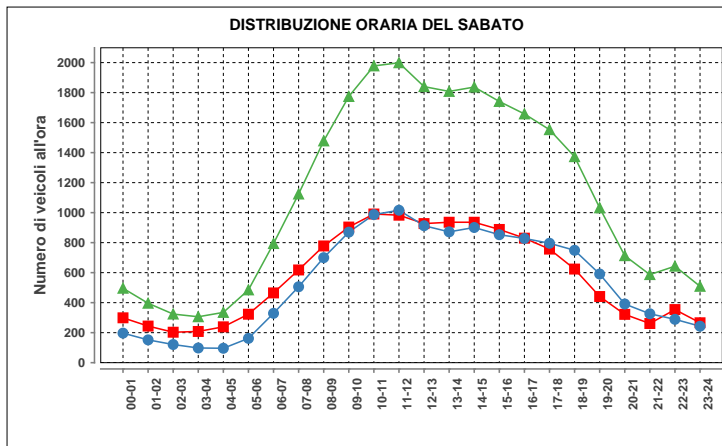

Sabato				
ora	Dir1	Dir2	Dir1+2	%
00-01	299	197	496	1.9
01-02	244	152	396	1.5
02-03	203	121	324	1.2
03-04	208	98	306	1.1
04-05	239	96	335	1.3
05-06	323	162	485	1.8
06-07	465	329	794	3.0
07-08	618	506	1124	4.2
08-09	778	700	1478	5.5
09-10	904	870	1774	6.6
10-11	991	987	1978	7.4
11-12	983	1016	1999	7.5
12-13	927	913	1840	6.9
13-14	936	872	1808	6.8
14-15	936	901	1837	6.9
15-16	888	853	1741	6.5
16-17	830	828	1658	6.2
17-18	757	796	1553	5.8
18-19	624	749	1373	5.1
19-20	441	591	1032	3.9
20-21	322	391	713	2.7
21-22	261	326	587	2.2
22-23	354	289	643	2.4
23-24	266	243	509	1.9
Total	13797	12986	26783	100

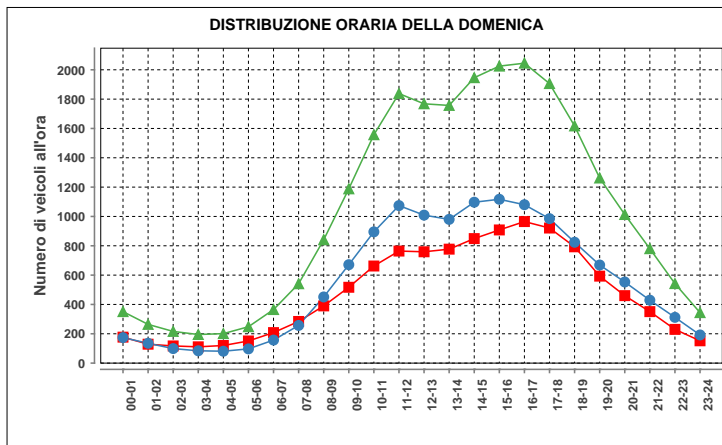

Domenica				
ora	Dir1	Dir2	Dir1+2	%
00-01	177	174	351	1.4
01-02	129	135	264	1.1
02-03	117	99	216	0.9
03-04	111	84	195	0.8
04-05	120	81	201	0.8
05-06	151	97	248	1.0
06-07	208	157	365	1.5
07-08	284	257	541	2.2
08-09	390	451	841	3.4
09-10	517	671	1188	4.8
10-11	662	895	1557	6.3
11-12	764	1074	1838	7.4
12-13	759	1009	1768	7.1
13-14	777	980	1757	7.1
14-15	849	1097	1946	7.8
15-16	908	1117	2025	8.2
16-17	965	1080	2045	8.2
17-18	921	985	1906	7.7
18-19	793	824	1617	6.5
19-20	593	669	1262	5.1
20-21	460	553	1013	4.1
21-22	351	429	780	3.1
22-23	230	312	542	2.2
23-24	152	192	344	1.4
Total	11388	13422	24810	100

Traffico giornaliero medio TGM:	Dir1 SUD	11533	22887
	Dir2 NORD	11354	
Traffico feriale medio TFM:	Dir1 SUD	11100	21655
	Dir2 NORD	10555	

Giorni in funzione:	366
TGM/TFM:	1.057

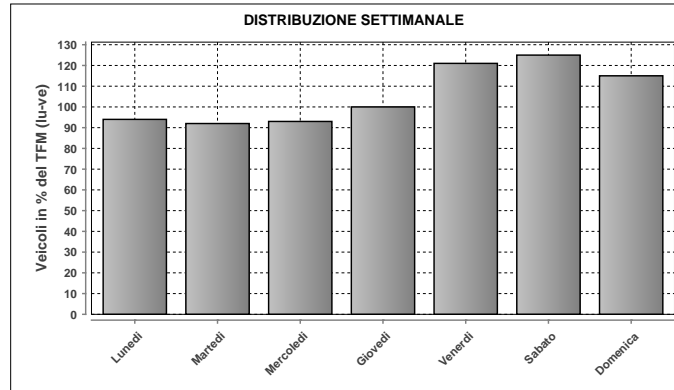

DISTRIBUZIONE SETTIMANALE			
Giorno	Media	% TFM	% TGM
Lunedì	20273	94	89
Martedì	19844	92	87
Mercoledì	20232	93	88
Giovedì	21746	100	95
Venerdì	26153	121	114
Sabato	27022	125	118
Domenica	24806	115	108
Traffico settimanale			699

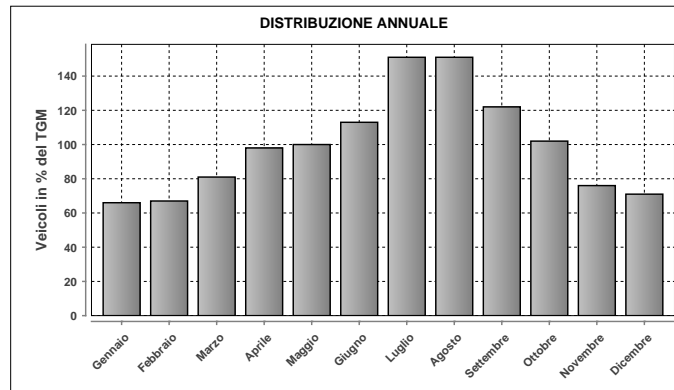

DISTRIBUZIONE ANNUALE		
Mese	Media	% TGM
Gennaio	15104	66
Febbraio	15248	67
Marzo	18518	81
Aprile	22521	98
Maggio	22902	100
Giugno	25901	113
Luglio	34650	151
Agosto	34452	151
Settembre	28020	122
Ottobre	23276	102
Novembre	17307	76
Dicembre	16319	71
TGM	22887	100

Massimo giornaliero	Giorno	Data	Dir1 SUD	Dir2 NORD	Tot 2 dir	
	sabato	11.08.2012	25176	23863	49039	
Massimo orario	Giorno	Ora	Data	Dir1 SUD	Dir2 NORD	Tot 2 dir
	sabato	11-12	11.08.2012	1733	1886	3619

Osservazioni:

Dati:

Dipartimento del Territorio
Sezione della Mobilità

Elaborazione:

OASI
Osservatorio Ambientale
Svizzera Italiana

223 - BROGEDA ACCESSO DOGANA MERCI
Evoluzione del traffico giornaliero (TGM) mensile e annuale

Anno	Gennaio	Febbraio	Marzo	Aprile	Maggio	Giugno	Luglio	Agosto	Settembre	Ottobre	Novembre	Dicembre	Media
2012													
2011	2508	3097	3148	2809	2984	2764	2860	1842	2857	2871	2979	2374	2754
2010	2362	3004	3227	2904	2722	3021	3040	1936	3109	3046	3101	2427	2821
2009	2334	2721	2862	2600	2505	2677	2975	1672	2943	2990	2854	2247	2612
2008	2874	3262	2884	3233	2857	2952	3179	1716	3119	3038	2793	2002	2821
2007	3083	3537	3678	3025	3211	3353	3100	1915	2953	3223	3098	2141	3021
2006	2609	3475	3580	2903	3263	2210	3064	2069	3145	3330	3299	2574	2957
2005	2422	3034	2872							2946	3024	2608	
2004													
2003													
2002													
2001													
2000													
1999													
1998													
1997													
1996													
1995													
1994													
1993													
1992													
1991													
1990													
1989													
1988													
1987													
1986													
1985													
1984													
1983													
1982													
1981													
1980													
1979													
1978													
1977													
1976													
1975													
1974													
1973													
1972													
1971													
1970													

Evoluzione del traffico giornaliero medio annuale (TGM)

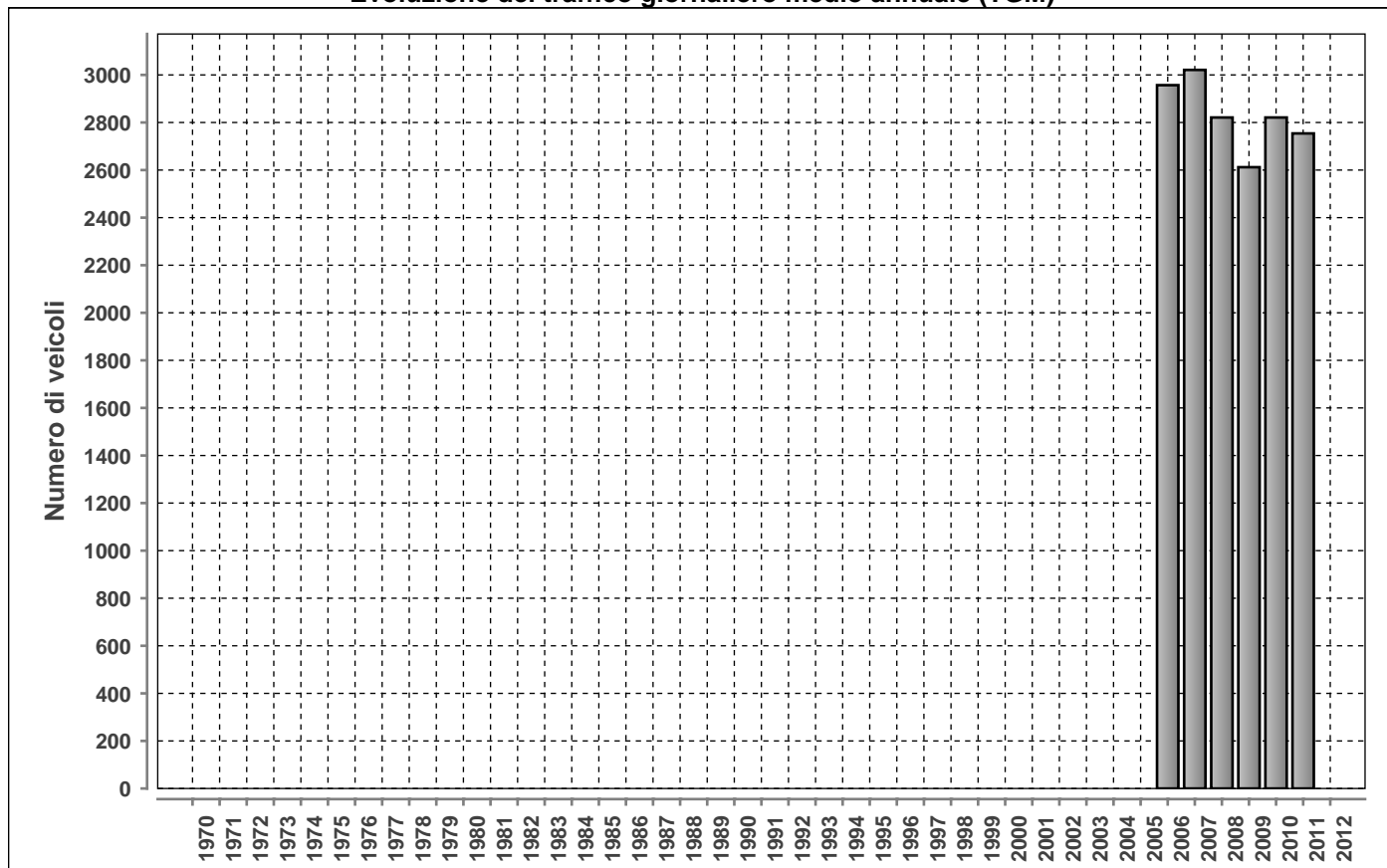

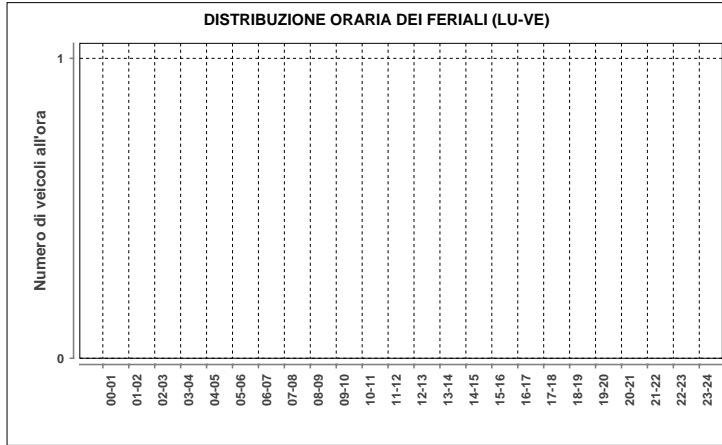

Lunedì-venerdì				
ora	Dir1	Dir2	Dir1+2	%
00-01	n.d.	n.d.	n.d.	n.d.
01-02	n.d.	n.d.	n.d.	n.d.
02-03	n.d.	n.d.	n.d.	n.d.
03-04	n.d.	n.d.	n.d.	n.d.
04-05	n.d.	n.d.	n.d.	n.d.
05-06	n.d.	n.d.	n.d.	n.d.
06-07	n.d.	n.d.	n.d.	n.d.
07-08	n.d.	n.d.	n.d.	n.d.
08-09	n.d.	n.d.	n.d.	n.d.
09-10	n.d.	n.d.	n.d.	n.d.
10-11	n.d.	n.d.	n.d.	n.d.
11-12	n.d.	n.d.	n.d.	n.d.
12-13	n.d.	n.d.	n.d.	n.d.
13-14	n.d.	n.d.	n.d.	n.d.
14-15	n.d.	n.d.	n.d.	n.d.
15-16	n.d.	n.d.	n.d.	n.d.
16-17	n.d.	n.d.	n.d.	n.d.
17-18	n.d.	n.d.	n.d.	n.d.
18-19	n.d.	n.d.	n.d.	n.d.
19-20	n.d.	n.d.	n.d.	n.d.
20-21	n.d.	n.d.	n.d.	n.d.
21-22	n.d.	n.d.	n.d.	n.d.
22-23	n.d.	n.d.	n.d.	n.d.
23-24	n.d.	n.d.	n.d.	n.d.
Total	n.d.	n.d.	n.d.	100

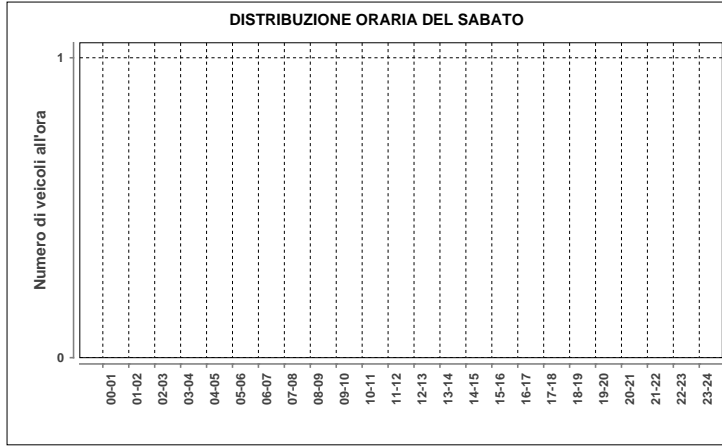

Sabato				
ora	Dir1	Dir2	Dir1+2	%
00-01	n.d.	n.d.	n.d.	n.d.
01-02	n.d.	n.d.	n.d.	n.d.
02-03	n.d.	n.d.	n.d.	n.d.
03-04	n.d.	n.d.	n.d.	n.d.
04-05	n.d.	n.d.	n.d.	n.d.
05-06	n.d.	n.d.	n.d.	n.d.
06-07	n.d.	n.d.	n.d.	n.d.
07-08	n.d.	n.d.	n.d.	n.d.
08-09	n.d.	n.d.	n.d.	n.d.
09-10	n.d.	n.d.	n.d.	n.d.
10-11	n.d.	n.d.	n.d.	n.d.
11-12	n.d.	n.d.	n.d.	n.d.
12-13	n.d.	n.d.	n.d.	n.d.
13-14	n.d.	n.d.	n.d.	n.d.
14-15	n.d.	n.d.	n.d.	n.d.
15-16	n.d.	n.d.	n.d.	n.d.
16-17	n.d.	n.d.	n.d.	n.d.
17-18	n.d.	n.d.	n.d.	n.d.
18-19	n.d.	n.d.	n.d.	n.d.
19-20	n.d.	n.d.	n.d.	n.d.
20-21	n.d.	n.d.	n.d.	n.d.
21-22	n.d.	n.d.	n.d.	n.d.
22-23	n.d.	n.d.	n.d.	n.d.
23-24	n.d.	n.d.	n.d.	n.d.
Total	n.d.	n.d.	n.d.	100

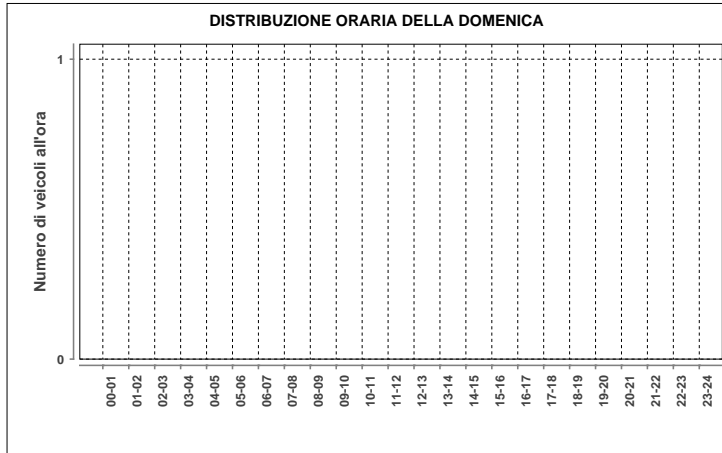

Domenica				
ora	Dir1	Dir2	Dir1+2	%
00-01	n.d.	n.d.	n.d.	n.d.
01-02	n.d.	n.d.	n.d.	n.d.
02-03	n.d.	n.d.	n.d.	n.d.
03-04	n.d.	n.d.	n.d.	n.d.
04-05	n.d.	n.d.	n.d.	n.d.
05-06	n.d.	n.d.	n.d.	n.d.
06-07	n.d.	n.d.	n.d.	n.d.
07-08	n.d.	n.d.	n.d.	n.d.
08-09	n.d.	n.d.	n.d.	n.d.
09-10	n.d.	n.d.	n.d.	n.d.
10-11	n.d.	n.d.	n.d.	n.d.
11-12	n.d.	n.d.	n.d.	n.d.
12-13	n.d.	n.d.	n.d.	n.d.
13-14	n.d.	n.d.	n.d.	n.d.
14-15	n.d.	n.d.	n.d.	n.d.
15-16	n.d.	n.d.	n.d.	n.d.
16-17	n.d.	n.d.	n.d.	n.d.
17-18	n.d.	n.d.	n.d.	n.d.
18-19	n.d.	n.d.	n.d.	n.d.
19-20	n.d.	n.d.	n.d.	n.d.
20-21	n.d.	n.d.	n.d.	n.d.
21-22	n.d.	n.d.	n.d.	n.d.
22-23	n.d.	n.d.	n.d.	n.d.
23-24	n.d.	n.d.	n.d.	n.d.
Total	n.d.	n.d.	n.d.	100

Traffico giornaliero medio TGM:	Dir1 SUD	n.d.	n.d.
	Dir2 NORD	n.d.	
Traffico feriale medio TFM:	Dir1 SUD	n.d.	n.d.
	Dir2 NORD	n.d.	

Giorni in funzione:	0
TGM/TFM:	n.d.

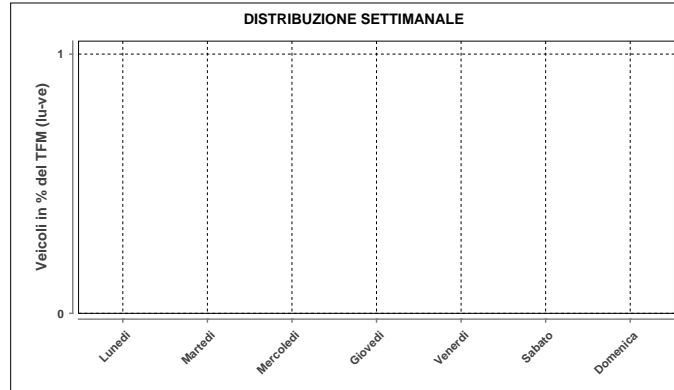

DISTRIBUZIONE SETTIMANALE			
Giorno	Media	% TFM	% TGM
Lunedì	n.d.	n.d.	n.d.
Martedì	n.d.	n.d.	n.d.
Mercoledì	n.d.	n.d.	n.d.
Giovedì	n.d.	n.d.	n.d.
Venerdì	n.d.	n.d.	n.d.
Sabato	n.d.	n.d.	n.d.
Domenica	n.d.	n.d.	n.d.
Traffico settimanale			n.d.

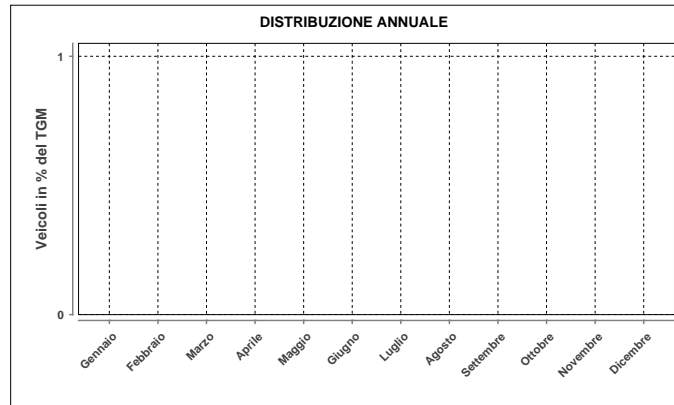

DISTRIBUZIONE ANNUALE		
Mese	Media	% TGM
Gennaio	n.d.	n.d.
Febbraio	n.d.	n.d.
Marzo	n.d.	n.d.
Aprile	n.d.	n.d.
Maggio	n.d.	n.d.
Giugno	n.d.	n.d.
Luglio	n.d.	n.d.
Agosto	n.d.	n.d.
Settembre	n.d.	n.d.
Ottobre	n.d.	n.d.
Novembre	n.d.	n.d.
Dicembre	n.d.	n.d.
TGM	n.d.	n.d.

Massimo giornaliero	Giorno	Data	Dir1 SUD	Dir2 NORD	Tot 2 dir	
	n.d.	n.d.	n.d.	n.d.	n.d.	
Massimo orario	Giorno	Ora	Data	Dir1 SUD	Dir2 NORD	Tot 2 dir
	n.d.	n.d.	n.d.	n.d.	n.d.	n.d.

Osservazioni:

Dati:

Dipartimento del Territorio
Sezione della Mobilità

Elaborazione:

OASI
Osservatorio Ambientale
Svizzera Italiana

265 - A2 - MOLENO

Evoluzione del traffico giornaliero (TGM) mensile e annuale

Anno	Gennaio	Febbraio	Marzo	Aprile	Maggio	Giugno	Luglio	Agosto	Settembre	Ottobre	Novembre	Dicembre	Media
2012	21039	21527	25094	29015	29652	32852	42534	40851	35157	30381	24051	22754	29612
2011	20685	22233	24551	30151								22944	
2010	19684	20993	23948	29486	30354	31631	42901	41319	34267	30333	22942	21302	29158
2009	19566	19986	23406	28675	29844	31672	41653	41117	33500	30525	22417	21628	28733
2008	19754	21783	24757	26536	29174	30458	39549	38718	31261	28497	21087	20844	27738
2007								37785	33406	28886	22610	21367	
2006													
2005													
2004													
2003													
2002													
2001													
2000													
1999													
1998													
1997													
1996													
1995													
1994													
1993													
1992													
1991													
1990													
1989													
1988													
1987													
1986													
1985													
1984													
1983													
1982													
1981													
1980													
1979													
1978													
1977													
1976													
1975													
1974													
1973													
1972													
1971													
1970													

Evoluzione del traffico giornaliero medio annuale (TGM)

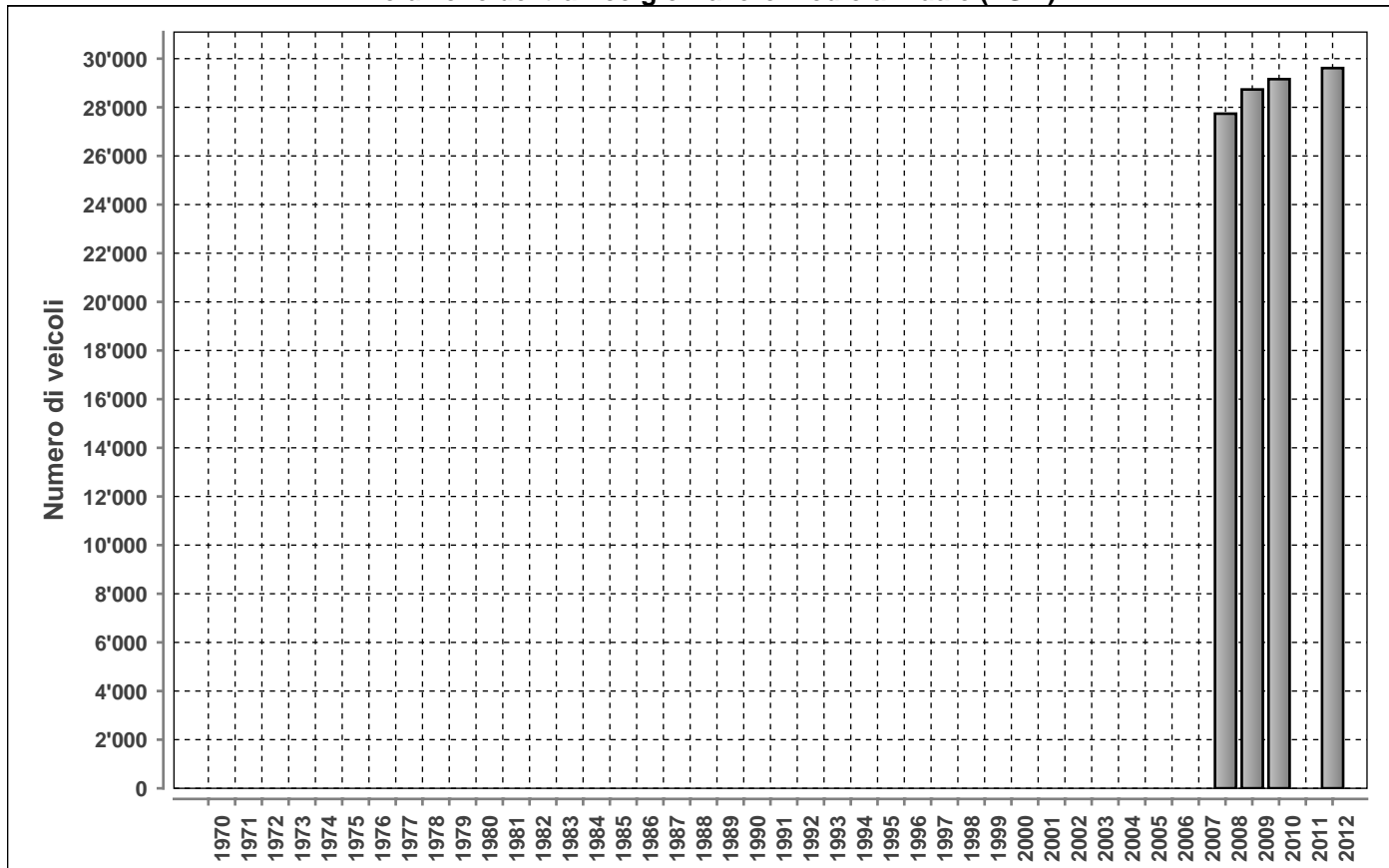

DISTRIBUZIONE ORARIA DEI FERIALI (LU-VE)

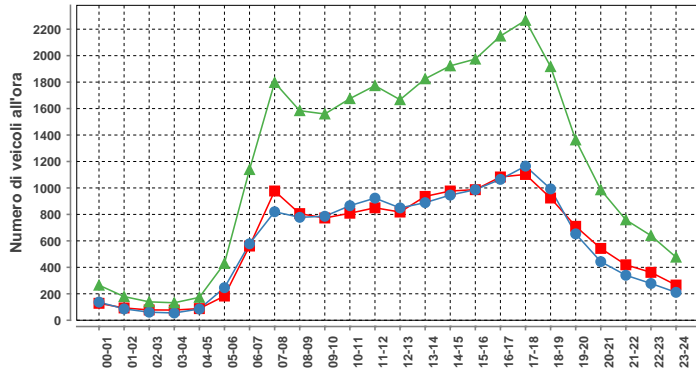

Lunedì-venerdì				
ora	Dir1	Dir2	Dir1+2	%
00-01	128	137	265	0.9
01-02	93	86	179	0.6
02-03	78	61	139	0.5
03-04	77	55	132	0.5
04-05	88	85	173	0.6
05-06	183	246	429	1.5
06-07	561	578	1139	4.0
07-08	977	820	1797	6.2
08-09	806	778	1584	5.5
09-10	773	786	1559	5.4
10-11	809	866	1675	5.8
11-12	850	923	1773	6.2
12-13	818	849	1667	5.8
13-14	936	889	1825	6.3
14-15	977	946	1923	6.7
15-16	987	987	1974	6.9
16-17	1083	1065	2148	7.5
17-18	1102	1165	2267	7.9
18-19	924	993	1917	6.7
19-20	710	653	1363	4.7
20-21	543	443	986	3.4
21-22	419	340	759	2.6
22-23	362	278	640	2.2
23-24	266	211	477	1.7
Total	14550	14240	28790	100

DISTRIBUZIONE ORARIA DEL SABATO

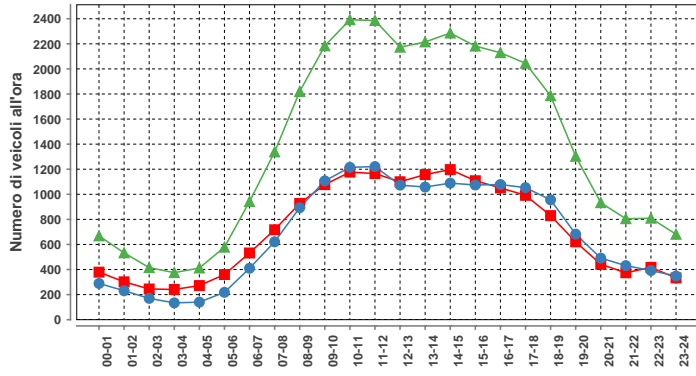

Sabato				
ora	Dir1	Dir2	Dir1+2	%
00-01	379	289	668	2.0
01-02	302	231	533	1.6
02-03	245	170	415	1.2
03-04	241	134	375	1.1
04-05	272	140	412	1.2
05-06	360	218	578	1.7
06-07	532	410	942	2.8
07-08	917	621	1338	4.0
08-09	927	893	1820	5.5
09-10	1077	1107	2184	6.5
10-11	1177	1215	2392	7.2
11-12	1165	1221	2386	7.1
12-13	1100	1073	2173	6.5
13-14	1157	1058	2215	6.6
14-15	1197	1089	2286	6.8
15-16	1108	1074	2182	6.5
16-17	1051	1078	2129	6.4
17-18	992	1053	2045	6.1
18-19	830	956	1786	5.3
19-20	621	682	1303	3.9
20-21	442	491	933	2.8
21-22	374	431	805	2.4
22-23	417	392	809	2.4
23-24	333	348	681	2.0
Total	17016	16374	33390	100

DISTRIBUZIONE ORARIA DELLA DOMENICA

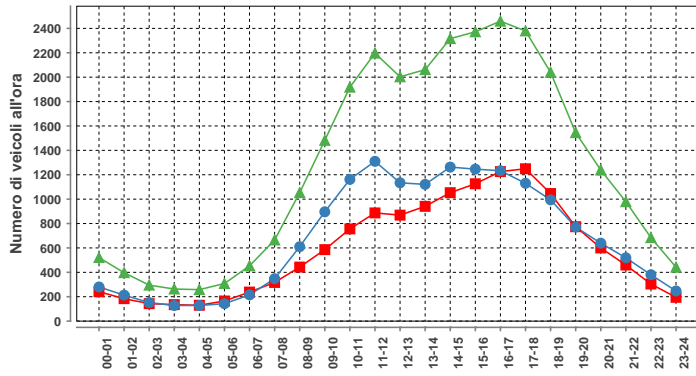

Domenica				
ora	Dir1	Dir2	Dir1+2	%
00-01	241	280	521	1.7
01-02	184	213	397	1.3
02-03	143	152	295	1.0
03-04	135	128	263	0.9
04-05	130	128	258	0.9
05-06	165	143	308	1.0
06-07	238	215	453	1.5
07-08	317	348	665	2.2
08-09	443	610	1053	3.5
09-10	586	896	1482	4.9
10-11	756	1162	1918	6.3
11-12	887	1310	2197	7.2
12-13	869	1134	2003	6.6
13-14	941	1121	2062	6.8
14-15	1053	1263	2316	7.6
15-16	1126	1246	2372	7.8
16-17	1226	1233	2459	8.1
17-18	1249	1130	2379	7.8
18-19	1046	994	2040	6.7
19-20	774	771	1545	5.1
20-21	600	639	1239	4.1
21-22	460	519	979	3.2
22-23	304	380	684	2.3
23-24	195	247	442	1.5
Total	14068	16262	30330	100

Traffico giornaliero medio TGM:	Dir1 Sud	14796	29612	Giorni in funzione:	366
	Dir2 Nord	14816			
Traffico feriale medio TFM:	Dir1 Sud	14552	28790	TGM/TFM:	1.029
	Dir2 Nord	14238			

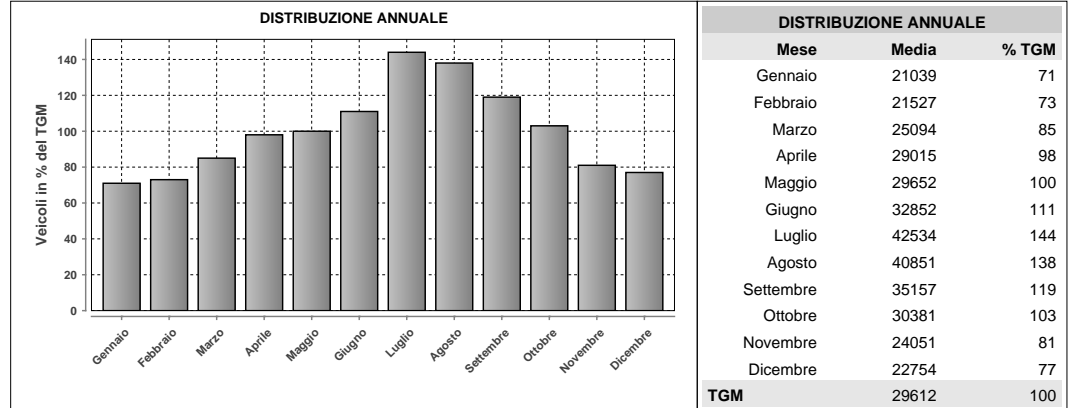
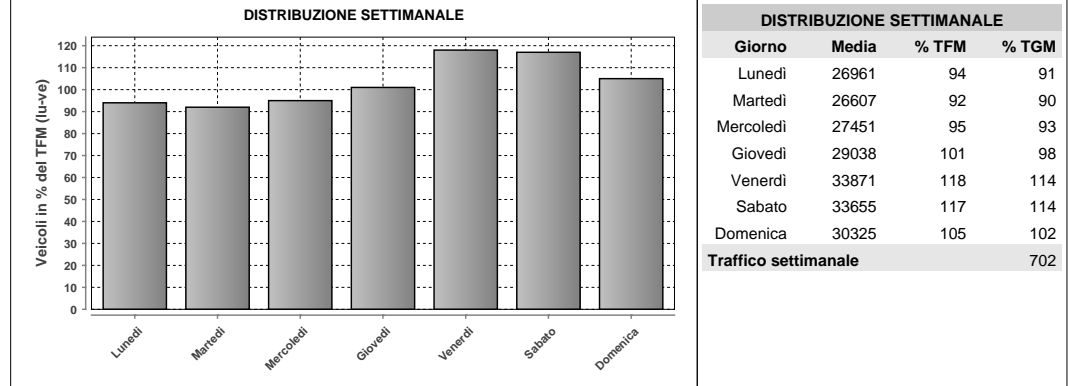

Massimo giornaliero	Giorno	Data	Dir1 Sud	Dir2 Nord	Tot 2 dir	
	sabato	28.07.2012	30411	29107	59518	
Massimo orario	Giorno	Ora	Data	Dir1 Sud	Dir2 Nord	Tot 2 dir
	venerdì	12-13	27.07.2012	2345	1676	4021

Osservazioni:

Dati:

Dipartimento del Territorio
Sezione della Mobilità

Elaborazione:

OASI
Osservatorio Ambientale
Svizzera Italiana

289 - A2 - CAMIGNOLO

Evoluzione del traffico giornaliero (TGM) mensile e annuale

Anno	Gennaio	Febbraio	Marzo	Aprile	Maggio	Giugno	Luglio	Agosto	Settembre	Ottobre	Novembre	Dicembre	Media
2012	40753	42389	47935	52082	52992	54650	64965	62129	59182	54849	47372	43480	51935
2011						55636	64755	60879	58293	54167	45844	43903	
2010	38165	41180	45877	52096	52320	52240	64275	62063	56964	52735	44181	41563	50368
2009	37797	40069	43966	50717	51413	52030	62678	60970	55610	52930	43056	40876	49408
2008	38283	42220	44738	48320	50175	50096	59936	57927	53488	50474	41463	39583	48087
2007								57374	54519	50308	43416	40438	
2006													
2005													
2004													
2003													
2002													
2001													
2000													
1999													
1998													
1997													
1996													
1995													
1994													
1993													
1992													
1991													
1990													
1989													
1988													
1987													
1986													
1985													
1984													
1983													
1982													
1981													
1980													
1979													
1978													
1977													
1976													
1975													
1974													
1973													
1972													
1971													
1970													

Evoluzione del traffico giornaliero medio annuale (TGM)

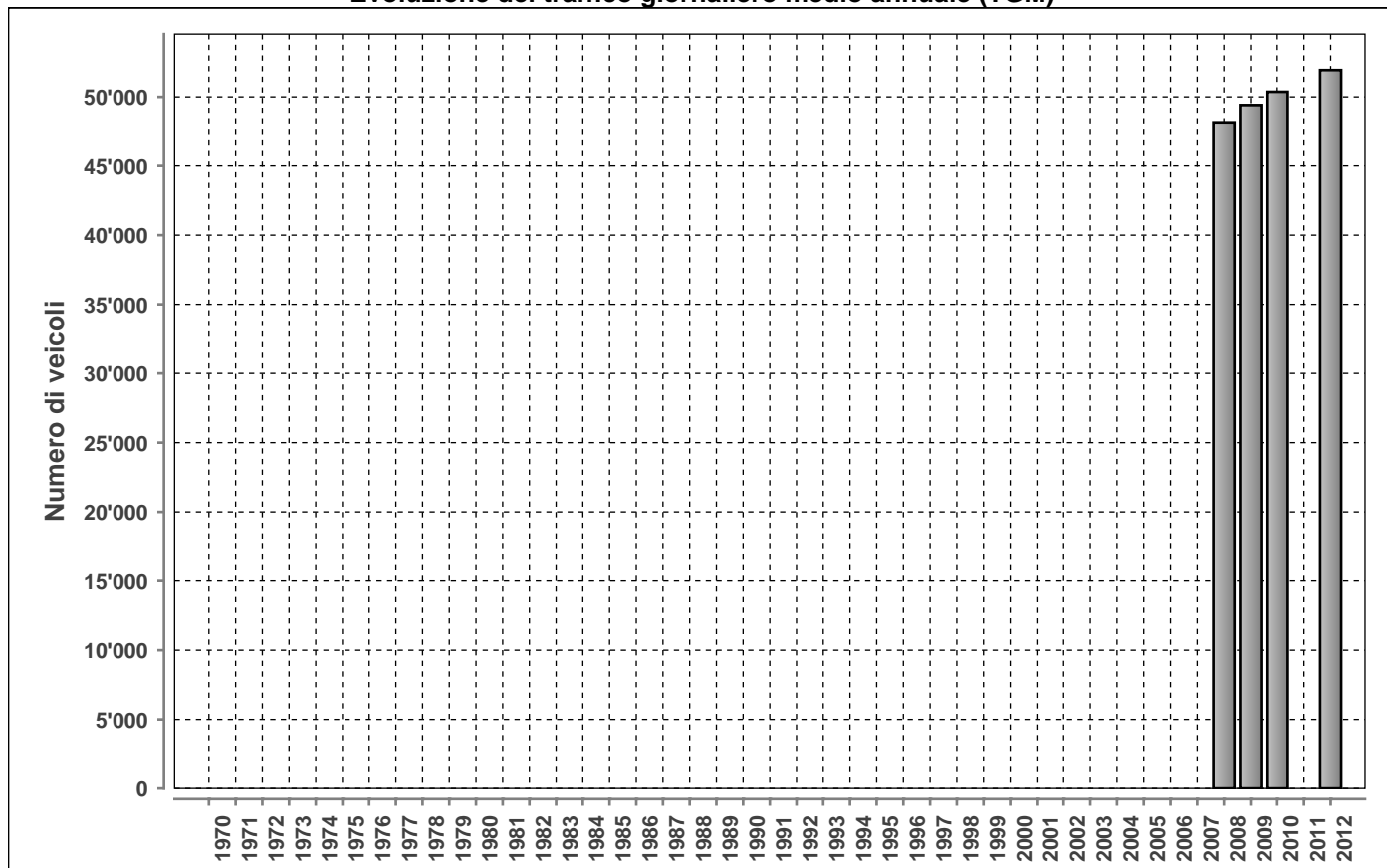

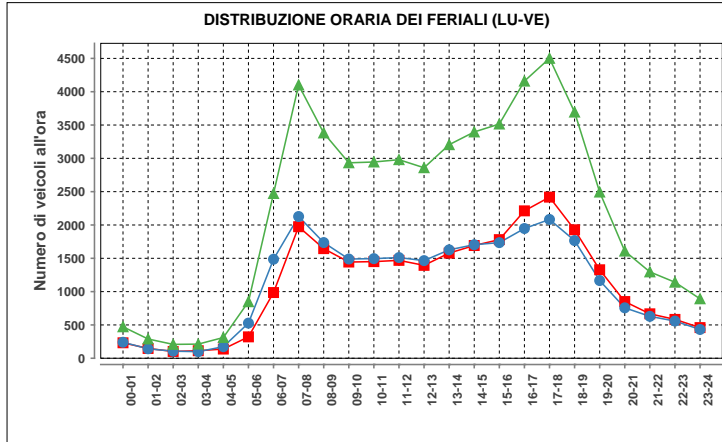

Lunedì-venerdì				
ora	Dir1	Dir2	Dir1+2	%
00-01	232	240	472	0.9
01-02	147	142	289	0.5
02-03	102	106	208	0.4
03-04	113	99	212	0.4
04-05	138	173	311	0.6
05-06	321	527	848	1.6
06-07	986	1486	2472	4.6
07-08	1974	2127	4101	7.6
08-09	1645	1736	3381	6.3
09-10	1444	1489	2933	5.4
10-11	1450	1495	2945	5.5
11-12	1469	1511	2980	5.5
12-13	1394	1465	2859	5.3
13-14	1578	1627	3205	5.9
14-15	1692	1704	3396	6.3
15-16	1780	1735	3515	6.5
16-17	2212	1947	4159	7.7
17-18	2418	2083	4501	8.3
18-19	1928	1766	3694	6.9
19-20	1328	1166	2494	4.6
20-21	851	757	1608	3.0
21-22	667	629	1296	2.4
22-23	583	558	1141	2.1
23-24	460	432	892	1.7
Total	26912	27000	53912	100

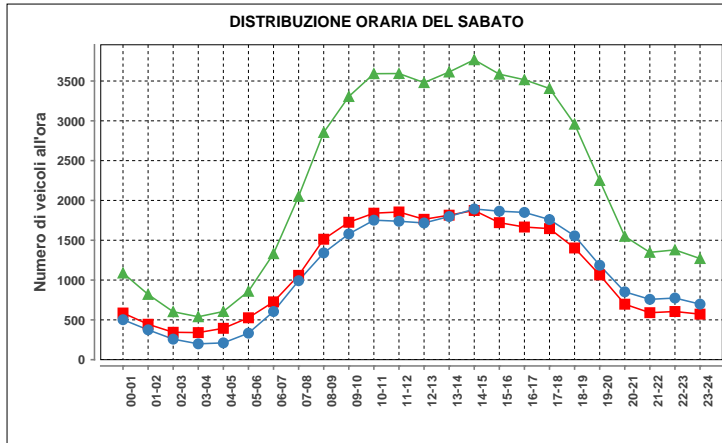

Sabato				
ora	Dir1	Dir2	Dir1+2	%
00-01	586	502	1088	2.0
01-02	445	375	820	1.5
02-03	344	258	602	1.1
03-04	340	199	539	1.0
04-05	394	211	605	1.1
05-06	526	333	859	1.6
06-07	726	605	1331	2.5
07-08	1059	992	2051	3.8
08-09	1513	1341	2854	5.3
09-10	1726	1579	3305	6.2
10-11	1840	1752	3592	6.7
11-12	1855	1739	3594	6.7
12-13	1763	1717	3480	6.5
13-14	1815	1798	3613	6.8
14-15	1874	1893	3767	7.1
15-16	1721	1865	3586	6.7
16-17	1666	1850	3516	6.6
17-18	1646	1760	3406	6.4
18-19	1403	1555	2958	5.5
19-20	1065	1186	2251	4.2
20-21	697	852	1549	2.9
21-22	590	758	1348	2.5
22-23	605	774	1379	2.6
23-24	572	698	1270	2.4
Total	26771	26592	53363	100

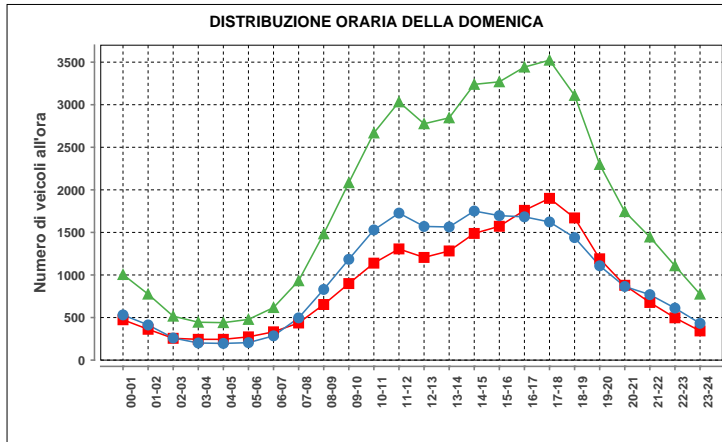

Domenica				
ora	Dir1	Dir2	Dir1+2	%
00-01	474	531	1005	2.3
01-02	362	413	775	1.8
02-03	256	260	516	1.2
03-04	244	201	445	1.0
04-05	244	196	440	1.0
05-06	273	205	478	1.1
06-07	332	285	617	1.4
07-08	436	496	932	2.1
08-09	653	830	1483	3.4
09-10	899	1184	2083	4.7
10-11	1139	1529	2668	6.1
11-12	1306	1727	3033	6.9
12-13	1206	1570	2776	6.3
13-14	1282	1564	2846	6.5
14-15	1488	1751	3239	7.4
15-16	1572	1697	3269	7.4
16-17	1759	1683	3442	7.8
17-18	1900	1623	3523	8.0
18-19	1670	1439	3109	7.1
19-20	1190	1108	2298	5.2
20-21	879	865	1744	4.0
21-22	677	769	1446	3.3
22-23	497	611	1108	2.5
23-24	343	432	775	1.8
Total	21081	22969	44050	100

Traffico giornaliero medio TGM:	Dir1 Sud	25810	51935
	Dir2 Nord	26124	
Traffico feriale medio TFM:	Dir1 Sud	26913	53913
	Dir2 Nord	26999	

Giorni in funzione:	366
TGM/TFM:	0.963

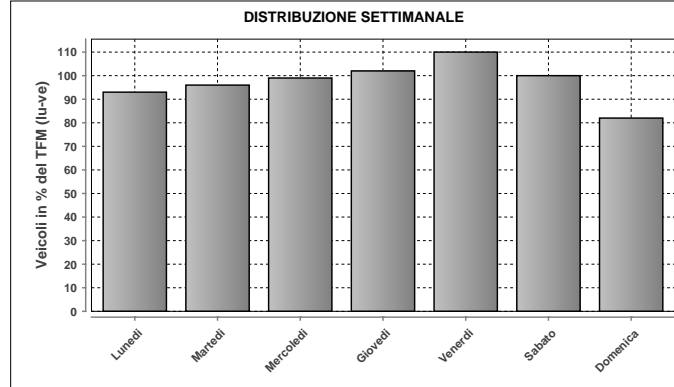

DISTRIBUZIONE SETTIMANALE			
Giorno	Media	% TFM	% TGM
Lunedì	50381	93	97
Martedì	51625	96	99
Mercoledì	53151	99	102
Giovedì	54926	102	106
Venerdì	59485	110	115
Sabato	53697	100	103
Domenica	44040	82	85
Traffico settimanale			707

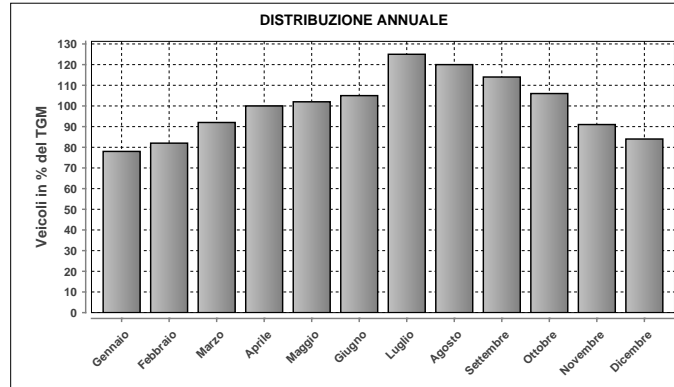

DISTRIBUZIONE ANNUALE		
Mese	Media	% TGM
Gennaio	40753	78
Febbraio	42389	82
Marzo	47935	92
Aprile	52082	100
Maggio	52992	102
Giugno	54650	105
Luglio	64965	125
Agosto	62129	120
Settembre	59182	114
Ottobre	54849	106
Novembre	47372	91
Dicembre	43480	84
TGM	51935	100

Massimo giornaliero	Giorno	Data	Dir1 Sud	Dir2 Nord	Tot 2 dir	
	sabato	28.07.2012	43670	42679	86349	
Massimo orario	Giorno	Ora	Data	Dir1 Sud	Dir2 Nord	Tot 2 dir
	sabato	15-16	28.07.2012	2629	3134	5763

Osservazioni:

Dati:

Dipartimento del Territorio
Sezione della Mobilità

Elaborazione:

OASI
Osservatorio Ambientale
Svizzera Italiana

293 - QUINTO AS

Evoluzione del traffico giornaliero (TGM) mensile e annuale

Anno	Gennaio	Febbraio	Marzo	Aprile	Maggio	Giugno	Luglio	Agosto	Settembre	Ottobre	Novembre	Dicembre	Media
2012	12371	12522	15824	19540	19921	22489	30484	28445	23661	19316	14266	13522	19394
2011	12184	13371	15239	20030	19616	23598	31037	27987	23356	20530	14261	13889	19635
2010	11240	12361	14957	20055	20992	21576	30612	28680	22651	19860	13891	12669	19180
2009	11556	11649	14793	19632	20199	21946	30283	29115	22514	20158	13724	13254	19125
2008													
2007													
2006													
2005													
2004													
2003													
2002													
2001													
2000													
1999													
1998													
1997													
1996													
1995													
1994													
1993													
1992													
1991													
1990													
1989													
1988													
1987													
1986													
1985													
1984													
1983													
1982													
1981													
1980													
1979													
1978													
1977													
1976													
1975													
1974													
1973													
1972													
1971													
1970													

Evoluzione del traffico giornaliero medio annuale (TGM)

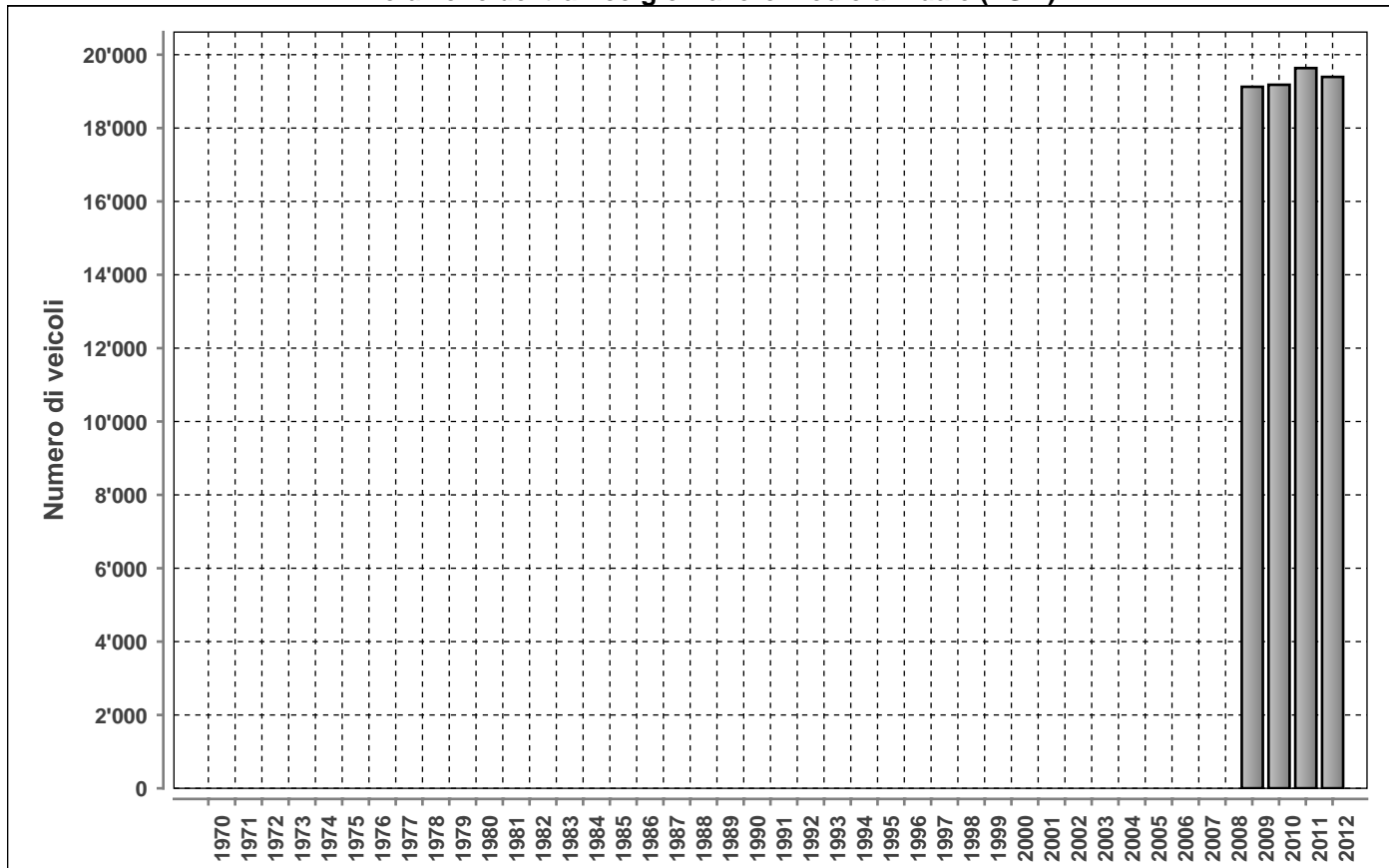

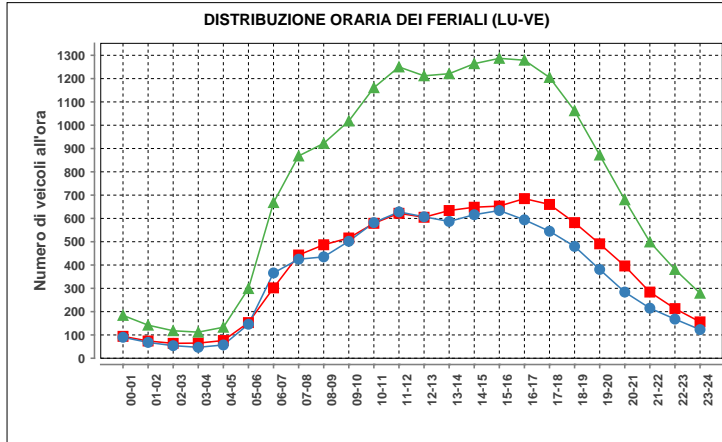

Lunedì-venerdì				
ora	Dir1	Dir2	Dir1+2	%
00-01	94	90	184	1.0
01-02	74	68	142	0.8
02-03	64	54	118	0.7
03-04	65	47	112	0.6
04-05	76	57	133	0.7
05-06	153	146	299	1.7
06-07	302	366	668	3.7
07-08	443	425	868	4.8
08-09	487	435	922	5.1
09-10	516	502	1018	5.6
10-11	579	582	1161	6.4
11-12	622	628	1250	6.9
12-13	605	607	1212	6.7
13-14	634	587	1221	6.7
14-15	648	616	1264	7.0
15-16	653	634	1287	7.1
16-17	685	594	1279	7.1
17-18	660	545	1205	6.7
18-19	582	480	1062	5.9
19-20	491	381	872	4.8
20-21	396	284	680	3.8
21-22	284	215	499	2.8
22-23	213	168	381	2.1
23-24	156	123	279	1.5
Total	9482	8634	18116	100

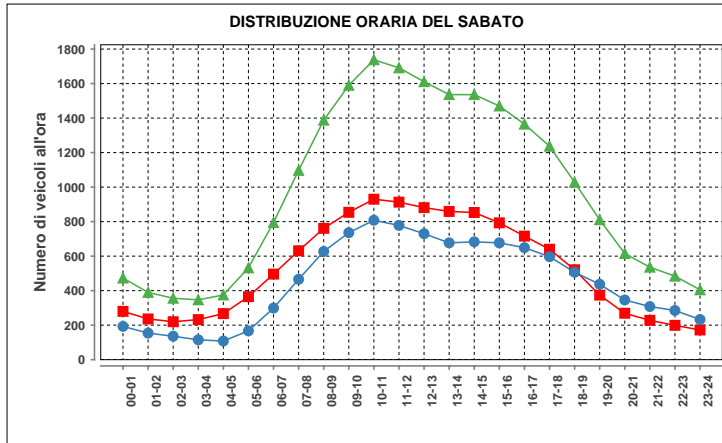

Sabato				
ora	Dir1	Dir2	Dir1+2	%
00-01	280	193	473	2.0
01-02	236	154	390	1.7
02-03	220	136	356	1.5
03-04	232	115	347	1.5
04-05	267	108	375	1.6
05-06	365	167	532	2.3
06-07	496	299	795	3.4
07-08	631	466	1097	4.7
08-09	761	627	1388	5.9
09-10	854	736	1590	6.8
10-11	930	808	1738	7.4
11-12	913	778	1691	7.2
12-13	881	730	1611	6.9
13-14	859	677	1536	6.6
14-15	853	683	1536	6.6
15-16	793	677	1470	6.3
16-17	716	649	1365	5.8
17-18	640	597	1237	5.3
18-19	521	507	1028	4.4
19-20	374	437	811	3.5
20-21	269	346	615	2.6
21-22	228	308	536	2.3
22-23	199	285	484	2.1
23-24	172	233	405	1.7
Total	12690	10716	23406	100

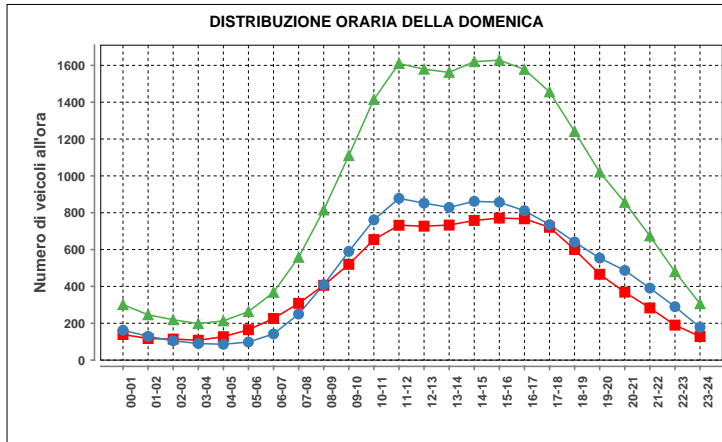

Domenica				
ora	Dir1	Dir2	Dir1+2	%
00-01	139	162	301	1.4
01-02	117	129	246	1.2
02-03	114	105	219	1.0
03-04	108	90	198	0.9
04-05	127	86	213	1.0
05-06	165	98	263	1.2
06-07	226	142	368	1.7
07-08	308	250	558	2.6
08-09	406	409	815	3.8
09-10	520	590	1110	5.2
10-11	654	761	1415	6.6
11-12	732	878	1610	7.6
12-13	727	852	1579	7.4
13-14	733	829	1562	7.3
14-15	758	862	1620	7.6
15-16	771	857	1628	7.6
16-17	767	811	1578	7.4
17-18	721	735	1456	6.8
18-19	600	641	1241	5.8
19-20	466	554	1020	4.8
20-21	369	487	856	4.0
21-22	283	391	674	3.2
22-23	190	290	480	2.3
23-24	128	178	306	1.4
Total	10129	11187	21316	100

Traffico giornaliero medio TGM:	Dir1 Chiasso	10044	19394
	Dir2 San Gottardo	9350	
Traffico feriale medio TFM:	Dir1 Chiasso	9481	18114
	Dir2 San Gottardo	8633	

Giorni in funzione:	366
TGM/TFM:	1.071

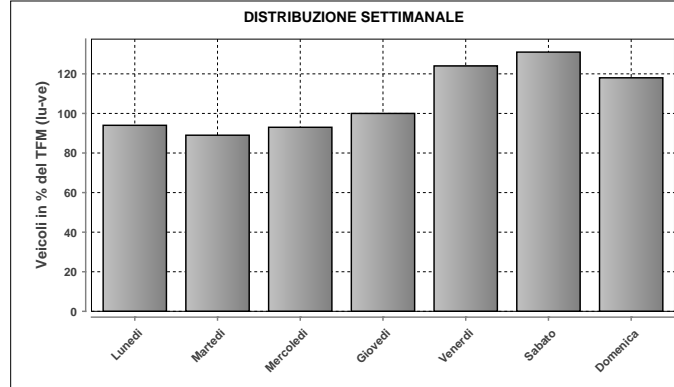

DISTRIBUZIONE SETTIMANALE			
Giorno	Media	% TFM	% TGM
Lunedì	17058	94	88
Martedì	16146	89	83
Mercoledì	16790	93	87
Giovedì	18155	100	94
Venerdì	22395	124	115
Sabato	23646	131	122
Domenica	21309	118	110
Traffico settimanale			699

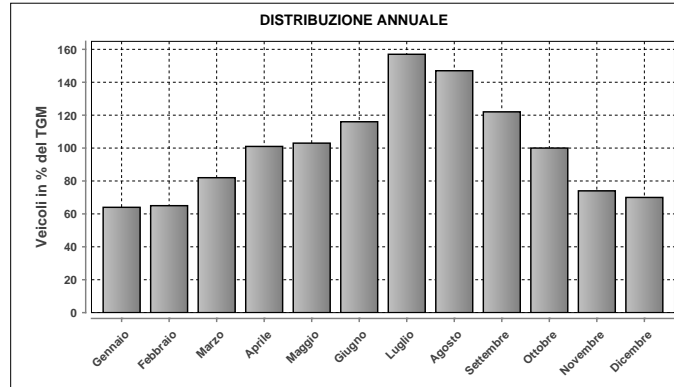

DISTRIBUZIONE ANNUALE		
Mese	Media	% TGM
Gennaio	12371	64
Febbraio	12522	65
Marzo	15824	82
Aprile	19540	101
Maggio	19921	103
Giugno	22489	116
Luglio	30484	157
Agosto	28445	147
Settembre	23661	122
Ottobre	19316	100
Novembre	14266	74
Dicembre	13522	70
TGM	19394	100

Massimo giornaliero	Giorno	Data	Dir1 Chiasso	Dir2 San Gottardo	Tot 2 dir	
	sabato	28.07.2012	26013	19206	45219	
Massimo orario	Giorno	Ora	Data	Dir1 Chiasso	Dir2 San Gottardo	Tot 2 dir
	sabato	16-17	28.07.2012	1401	1406	2807

Osservazioni:

Dati:

Dipartimento del Territorio
Sezione della Mobilità

Elaborazione:

OASI
Osservatorio Ambientale
Svizzera Italiana

503 - MAGADINO

Evoluzione del traffico giornaliero (TGM) mensile e annuale

Anno	Gennaio	Febbraio	Marzo	Aprile	Maggio	Giugno	Luglio	Agosto	Settembre	Ottobre	Novembre	Dicembre	Media
2012	6669	7412	8683	9640	9880	10100	12023	11027	10180	9923	8109	7333	9255
2011	6459	7824	8548	10418	10005	10286	11856	11306	10452	9846	7978	7369	9370
2010	6297	7144	8180	9824	9614	9969	12323	11163	10222	9421	7668	7128	9092
2009	6552	7318	8152	9979	9957	10059	12512	10819	10118	9602	7375	6920	9123
2008	6444	7282	8553	9336	9723	9999	11709	10808	9848	9628	7587	6990	8934
2007	6471	7097	8119	9613	8998	10210	12155	11076	10341	9760	7766	7056	9071
2006	5803	6642	7435	9296	9282	9220	10606	10292	9405	9097	7398	6988	8470
2005	6140	6747	8073	8643	9412	9456	10861	10192	9218	8702	7103	6531	8435
2004	6064	6684	7267	9192	8944	9113	10779	10044	9538		7080	6822	8365
2003	6190	6800	7577	9443	8849	9448	10780	9965	9209	8640	6969	6564	8370
2002	6296	6697	8061	8883	8264	9176	10823	10119	9272	8994	6939	6761	8357
2001	5833	6802	7447	9452	9077	9644	10980	10526	9524	8956	7187	6625	8504
2000	5688	6625	7587	8979	8799	9415	10158	9385	7147	8680	6412	6412	8172
1999	5545	6176	7406	8923	9097	9060	10731	10038	8966	8459	6633	6361	8129
1998	5657		7585	8717	8698	9019	10763	10181	9175	8485	6723	6267	8390
1997	5430	6277	7999	8809	8970	8372	10529	10050	9065	8750	6562	6309	8107
1996	5469	6079	6914	8929	8561	8852	10392	10022	8849	8469	6542	6063	7935
1995	5299	6098	6879	8836	8369	8828	10126	9839	8719	8314	6571	6032	7836
1994	5100	5750	7212	8229	8165	8535	10137	9732	8559	7800	6239	6087	7600
1993	5223	5755	6403	8272	8085	8430	10360	9598	8051	4518	6087	5908	7231
1992	5104	5821	6412	8430	8113	8457	10016	9243	8647	7657	6211	5771	7494
1991	5138	5538	6952	7735	8547	8393	10191	9584	8603	8218	6238	5627	7578
1990	5000	5900	6491	8198	7905	8448	9909	9412	8767	7978	6126	5409	7460
1989	5113	5427	6972	7250	8311	8053	9540	9340	8410	7656	6088	5450	7387
1988			6370	7123	7146	7496		8318	7762	8218			7000
1987													
1986						7053	8908	8784	8375	7147	5126	4711	
1985	3239	3909	4668	6555	6328								
1984													
1983													
1982	3417	4031	4841	6844	6435	6716	8408	8014	7004	6397	4439	4076	5896
1981													
1980													
1979													
1978		3547	4820	5110		5530	6546	6373		5682	4036	3612	5000
1977													
1976													
1975													
1974													
1973													
1972													
1971													
1970													

Evoluzione del traffico giornaliero medio annuale (TGM)

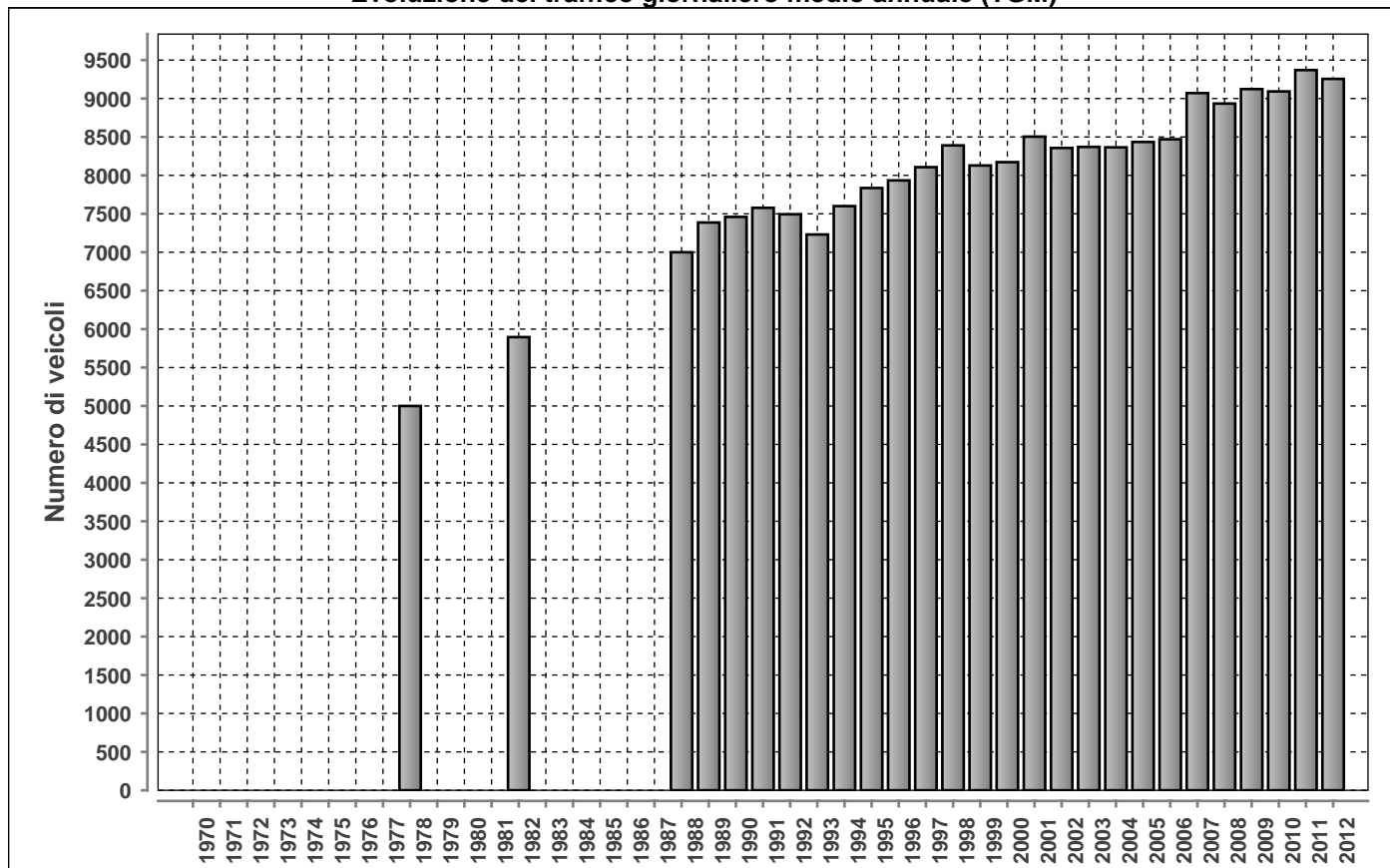

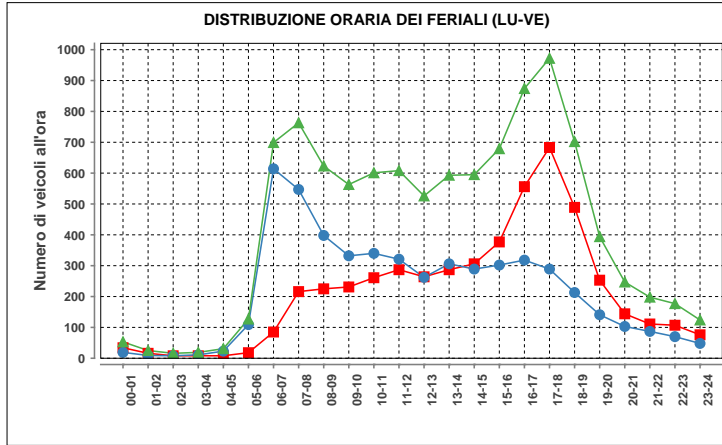

ora	Dir1	Dir2	Dir1+2	%
00-01	34	19	53	0.5
01-02	16	9	25	0.2
02-03	8	8	16	0.2
03-04	8	11	19	0.2
04-05	8	23	31	0.3
05-06	18	109	127	1.2
06-07	85	614	699	6.8
07-08	216	547	763	7.5
08-09	225	398	623	6.1
09-10	231	332	563	5.5
10-11	261	340	601	5.9
11-12	287	321	608	6.0
12-13	264	262	526	5.2
13-14	287	306	593	5.8
14-15	306	289	595	5.8
15-16	377	302	679	6.7
16-17	556	318	874	8.6
17-18	683	289	972	9.5
18-19	489	213	702	6.9
19-20	253	141	394	3.9
20-21	144	103	247	2.4
21-22	111	87	198	1.9
22-23	107	70	177	1.7
23-24	76	48	124	1.2
Total	5050	5159	10209	100

Traffico giornaliero medio TGM:	Dir1 DIRINELLA	4561	9255
	Dir2 QUARTINO	4694	
Traffico feriale medio TFM:	Dir1 DIRINELLA	5049	10209
	Dir2 QUARTINO	5159	

Giorni in funzione:	366
TGM/TFM:	0.907

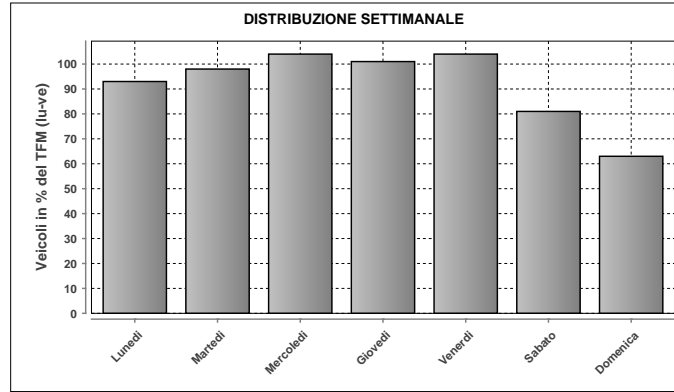

DISTRIBUZIONE SETTIMANALE			
Giorno	Media	% TFM	% TGM
Lunedì	9524	93	103
Martedì	10042	98	109
Mercoledì	10584	104	114
Giovedì	10291	101	111
Venerdì	10612	104	115
Sabato	8283	81	89
Domenica	6381	63	69
Traffico settimanale			710

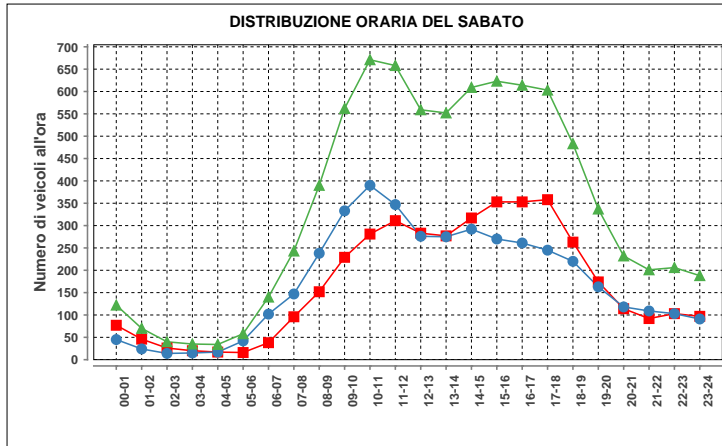

ora	Dir1	Dir2	Dir1+2	%
00-01	77	45	122	1.5
01-02	46	24	70	0.9
02-03	26	14	40	0.5
03-04	20	15	35	0.4
04-05	17	17	34	0.4
05-06	16	42	58	0.7
06-07	38	102	140	1.7
07-08	96	147	243	3.0
08-09	152	238	390	4.7
09-10	229	333	562	6.8
10-11	281	390	671	8.2
11-12	311	347	658	8.0
12-13	283	276	559	6.8
13-14	277	275	552	6.7
14-15	317	292	609	7.4
15-16	353	270	623	7.6
16-17	353	261	614	7.5
17-18	358	245	603	7.3
18-19	263	220	483	5.9
19-20	174	163	337	4.1
20-21	114	118	232	2.8
21-22	92	109	201	2.4
22-23	103	103	206	2.5
23-24	97	91	188	2.3
Total	4093	4137	8230	100

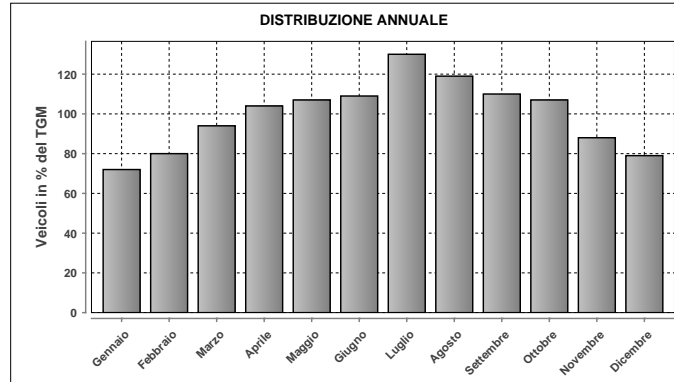

DISTRIBUZIONE ANNUALE		
Mese	Media	% TGM
Gennaio	6669	72
Febbraio	7412	80
Marzo	8683	94
Aprile	9640	104
Maggio	9880	107
Giugno	10100	109
Luglio	12023	130
Agosto	11027	119
Settembre	10180	110
Ottobre	9923	107
Novembre	8109	88
Dicembre	7333	79
TGM	9255	100

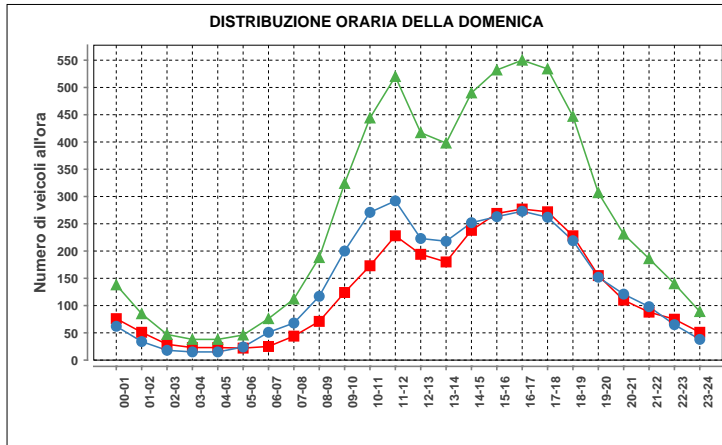

ora	Dir1	Dir2	Dir1+2	%
00-01	76	62	138	2.2
01-02	51	34	85	1.3
02-03	29	18	47	0.7
03-04	23	15	38	0.6
04-05	23	15	38	0.6
05-06	22	24	46	0.7
06-07	25	51	76	1.2
07-08	44	68	112	1.8
08-09	71	117	188	2.9
09-10	124	200	324	5.1
10-11	173	271	444	7.0
11-12	228	292	520	8.2
12-13	194	223	417	6.5
13-14	180	218	398	6.2
14-15	238	252	490	7.7
15-16	269	263	532	8.3
16-17	277	273	550	8.6
17-18	272	262	534	8.4
18-19	228	219	447	7.0
19-20	155	152	307	4.8
20-21	110	121	231	3.6
21-22	88	98	186	2.9
22-23	75	65	140	2.2
23-24	51	38	89	1.4
Total	3026	3351	6377	100

Massimo giornaliero	Giorno	Data	Dir1 DIRINELLA	Dir2 QUARTINO	Tot 2 dir
		mercoledì	25.07.2012	7528	7697

Massimo orario	Giorno	Ora	Data	Dir1 DIRINELLA	Dir2 QUARTINO	Tot 2 dir
		mercoledì	17-18	25.07.2012	852	460

Osservazioni:

Dati:

Dipartimento del Territorio
Sezione della Mobilità

Elaborazione:

OASI
Osservatorio Ambientale
Svizzera Italiana

506 - SOLDUNO NORD

Evoluzione del traffico giornaliero (TGM) mensile e annuale

Anno	Gennaio	Febbraio	Marzo	Aprile	Maggio	Giugno	Luglio	Agosto	Settembre	Ottobre	Novembre	Dicembre	Media
2012	10045	10866	12168	12835	13408	13302	15535	14594	13211	13239	11511	11024	12654
2011	9885	11295	11656	13591	13396	13309	15055	14663	13680	13355	11592	11156	12728
2010													
2009					13840	13496	16316		13623				
2008	10022	11145	12139	12940	13114	13251	15785	14626	13363	13350	11224	10614	12638
2007	10348	10857	12152	13566	13325	13341	16339	15012	13809	13793	11561	10975	12938
2006	9199	10437	11754	13174	13565	13305	15992	15011	13603	13241	13192	11015	12804
2005	9922	10868	12248	12738	13874	13896	16325	15304	13326	13268	11324	10516	12816
2004	10103	10722	11637	13168	13408	13514	16017	15234	13924	13253	11337	11102	12792
2003	10064	11009	11661	13524	13408	14639	16264	15851	13719	13391	11331	10725	12966
2002	9786	10458	12217	12993	12744	14033	15854	15072	13663	13609	11127	10912	12706
2001	9360	10628	11168	13301	13363	14015	15957	16038	13755	13241	11257	10502	12715
2000	9097	10314	11050	11905	12760	14093	16112	15551	14054	12249	10761	10289	12360
1999	8979	9903	11492	12937	13722	13581	16422	15391	13567	13340	11079	10387	12586
1998	9270	10318	11411	12378	13269	13352	16378	15887	13612	13007	10888	10188	12514
1997	8933	10015	11796	12613	13264	12623	16174	15710	13692	13277	10595	9819	12460
1996	8782	9544	10450	12230	12114	12892	15677	14908	13339	12576	10595	9756	11914
1995	8791	10042	10780	12047	12263	12569	15232	14803	12539	12508	10378	9567	11807
1994	8448	9327	11048	11983	12055	12763	15455	14891	12788	10100	10096	9793	11600
1993	8838	9797	10685	12479	12781	13106	15407	14964	12765	10069	9805	9401	11686
1992	8621	9886	10439	12589	12672	12455	14473	14816	13421	12212	10471	9655	11886
1991	8765	9216	10720	12049	12731	12757	15607	14916	12737	12426	10310	9435	11825
1990	8559	9551	10578	12272	12193	12687	15204	14265	13197	12051	10145	8814	11638
1989	8682	9102	10805	11100	12832	12575	14598	15000	13500	816	9922	8880	11500
1988													
1987													
1986													
1985													
1984													
1983	7061	7410	9059	10301	9868	11747	15421	13238	11535	11573	9261	7173	10323
1982													
1981													
1980		6638	7198	9339						9920			9300
1979													
1978													
1977				8488	7997			9408	7946	7800			8400
1976													
1975													
1974													
1973													
1972													
1971													
1970													

Evoluzione del traffico giornaliero medio annuale (TGM)

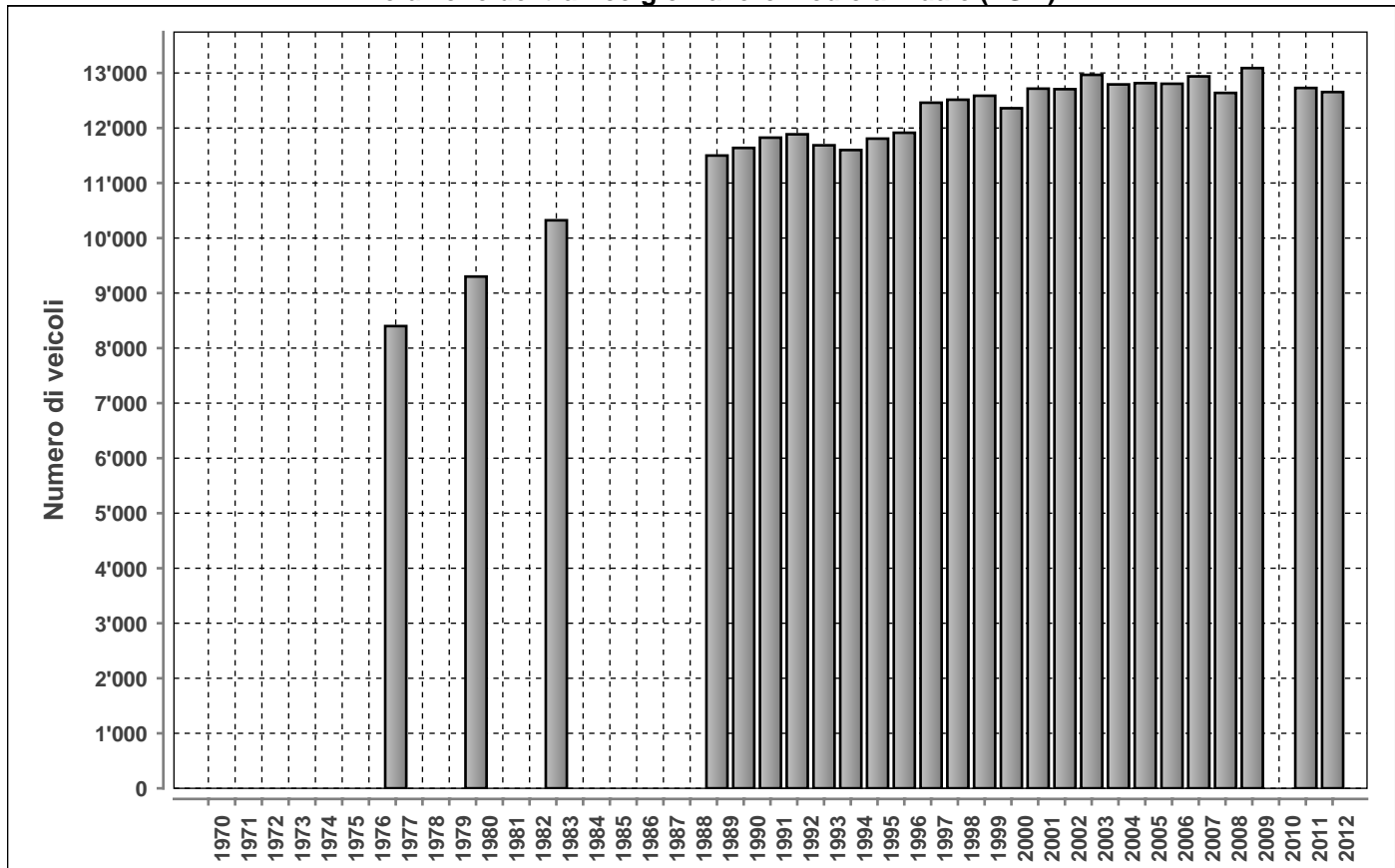

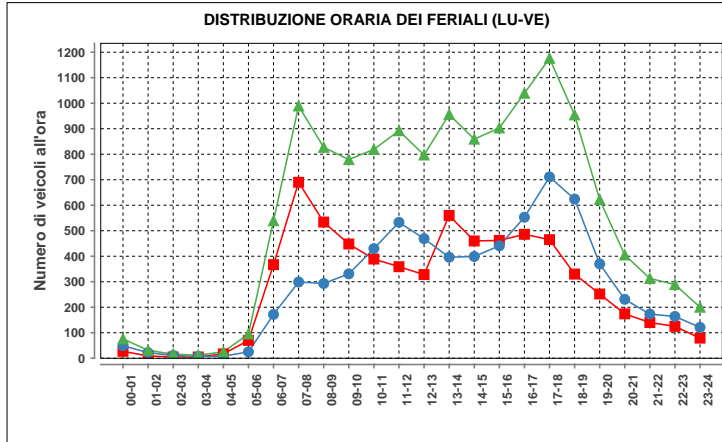

Lunedì-venerdì				
ora	Dir1	Dir2	Dir1+2	%
00-01	27	49	76	0.6
01-02	9	22	31	0.2
02-03	5	11	16	0.1
03-04	5	7	12	0.1
04-05	17	8	25	0.2
05-06	70	25	95	0.7
06-07	367	172	539	4.0
07-08	690	299	989	7.3
08-09	534	293	827	6.1
09-10	448	331	779	5.7
10-11	389	430	819	6.0
11-12	359	533	892	6.6
12-13	328	469	797	5.9
13-14	560	396	956	7.0
14-15	460	399	859	6.3
15-16	462	441	903	6.6
16-17	486	553	1039	7.6
17-18	465	711	1176	8.6
18-19	330	624	954	7.0
19-20	252	370	622	4.6
20-21	174	231	405	3.0
21-22	140	173	313	2.3
22-23	125	164	289	2.1
23-24	79	121	200	1.5
Total	6781	6832	13613	100

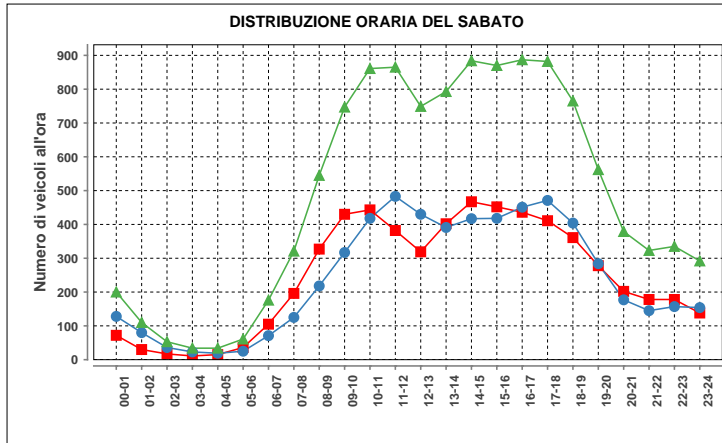

Sabato				
ora	Dir1	Dir2	Dir1+2	%
00-01	72	128	200	1.7
01-02	30	80	110	0.9
02-03	17	36	53	0.5
03-04	11	23	34	0.3
04-05	15	19	34	0.3
05-06	36	25	61	0.5
06-07	105	71	176	1.5
07-08	196	125	321	2.7
08-09	327	218	545	4.6
09-10	430	317	747	6.4
10-11	443	418	861	7.3
11-12	382	483	865	7.4
12-13	319	430	749	6.4
13-14	402	391	793	6.8
14-15	467	417	884	7.5
15-16	452	418	870	7.4
16-17	436	451	887	7.6
17-18	411	471	882	7.5
18-19	361	404	765	6.5
19-20	278	284	562	4.8
20-21	202	177	379	3.2
21-22	178	145	323	2.8
22-23	178	157	335	2.9
23-24	138	154	292	2.5
Total	5886	5842	11728	100

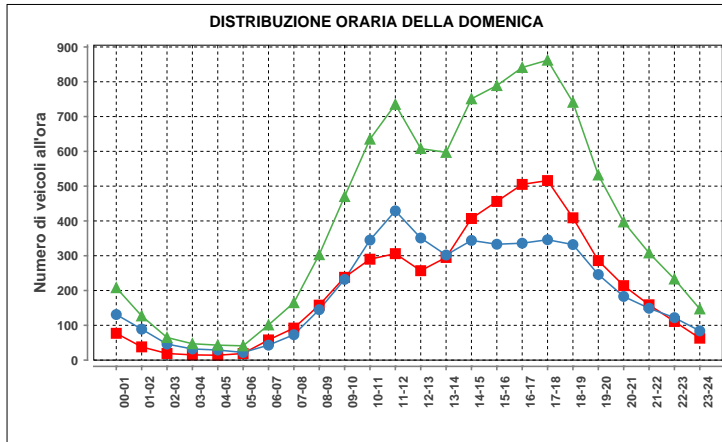

Domenica				
ora	Dir1	Dir2	Dir1+2	%
00-01	77	131	208	2.1
01-02	38	89	127	1.3
02-03	19	46	65	0.7
03-04	15	32	47	0.5
04-05	14	29	43	0.4
05-06	19	22	41	0.4
06-07	58	43	101	1.0
07-08	97	73	165	1.7
08-09	158	145	303	3.1
09-10	238	232	470	4.8
10-11	290	345	635	6.5
11-12	306	429	735	7.5
12-13	257	351	608	6.2
13-14	295	302	597	6.1
14-15	407	344	751	7.7
15-16	456	333	789	8.1
16-17	505	336	841	8.6
17-18	516	346	862	8.8
18-19	409	332	741	7.6
19-20	286	246	532	5.5
20-21	214	183	397	4.1
21-22	159	149	308	3.2
22-23	111	122	233	2.4
23-24	63	84	147	1.5
Total	5002	4744	9746	100

Traffico giornaliero medio TGM:	Dir1 LOCARNO	6334	12654
	Dir2 PONTE BROLLA	6319	
Traffico feriale medio TFM:	Dir1 LOCARNO	6779	13611
	Dir2 PONTE BROLLA	6832	

Giorni in funzione:	366
TGM/TFM:	0.930

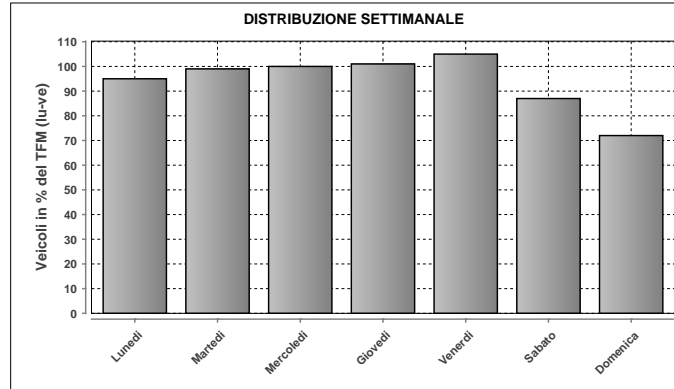

DISTRIBUZIONE SETTIMANALE			
Giorno	Media	% TFM	% TGM
Lunedì	12875	95	102
Martedì	13426	99	106
Mercoledì	13615	100	108
Giovedì	13810	101	109
Venerdì	14334	105	113
Sabato	11774	87	93
Domenica	9748	72	77
Traffico settimanale			708

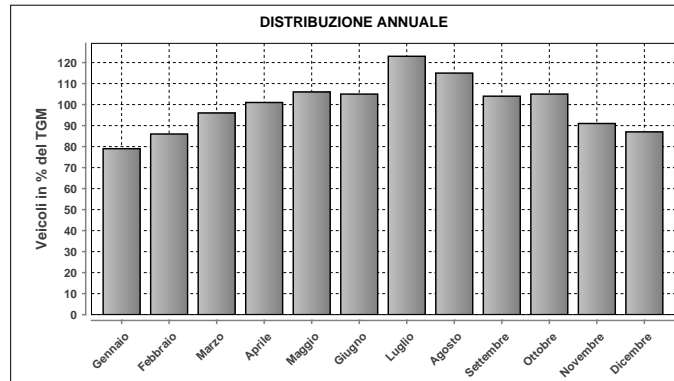

DISTRIBUZIONE ANNUALE		
Mese	Media	% TGM
Gennaio	10045	79
Febbraio	10866	86
Marzo	12168	96
Aprile	12835	101
Maggio	13408	106
Giugno	13302	105
Luglio	15535	123
Agosto	14594	115
Settembre	13211	104
Ottobre	13239	105
Novembre	11511	91
Dicembre	11024	87
TGM	12654	100

Massimo giornaliero	Giorno	Data	Dir1 LOCARNO	Dir2 PONTE BROLLA	Tot 2 dir
		giovedì	26.07.2012	8997	9057

Massimo orario	Giorno	Ora	Data	Dir1 LOCARNO	Dir2 PONTE BROLLA	Tot 2 dir
		lunedì	07-08	02.04.2012	1180	552

Osservazioni:

Dati:

Dipartimento del Territorio
Sezione della Mobilità

Elaborazione:

OASI
Osservatorio Ambientale
Svizzera Italiana

507 - A2 - CIRCONVALL. DI LUGANO

Evoluzione del traffico giornaliero (TGM) mensile e annuale

Anno	Gennaio	Febbraio	Marzo	Aprile	Maggio	Giugno	Luglio	Agosto	Settembre	Ottobre	Novembre	Dicembre	Media
2012	41953	43671	48324	51977	53235	54611	64717	61158	62656	59864	52864	48229	53638
2011	40706	45105	47476	52912	51793	54748	63523	56730	57854	54081	47372	45361	51505
2010													
2009	37488	39957	43201	49394	48440	49105	59576	54686	53493	52152		45031	48231
2008	39181	42510	44481	48548	49301	49448			51825	49160	41761	39722	46263
2007	39211	41288	43987	48461	48706	49197	57953	53341	53127	49938	44117	40658	47536
2006	34819	39095	31994	40106	47580	43165	54773	51688	52231	48602	43273	40691	44034
2005													
2004	36448	38044	39031		47507								
2003	36738	38893	41346	48512	47300	49530	55340	50324	50992	47866	40900	39043	45565
2002										41822	41063	39408	
2001	34025	36701	38978	46597	46861	49145	56833	51781					
2000	32776	36103	38780	44542	43676	45897	51000	46500	45000	43204	37756	36437	41800
1999	31067	32346	37008	42322	44085	44332	53819	48630	47448	43699	36975	35905	41530
1998	30667	33340	34941	41552	40555	41418	49524	47741	45989	42517	35799	34254	39897
1997	28074	31553	35511	38736	40246	39177	47937	44775	43290	40423	33679	32794	38006
1996	27635	29129	32665	37520	38323	37976	45969	43740	42156	39259	32256	30352	36416
1995	26663	29535	31604	38391	36903	38201	44569	40994	40832	37000	30900	29345	35400
1994	25910	27509	32488	35072	35063	35116	44863	39581	39371	35360	30158	29612	34198
1993	25585	26976	28736	35105	33001	33822	43081	38553	37438	32536	28741	28082	32672
1992	25083	27300	28639	35414	32374	33421	41704	37661	36882	33269	28294	28013	32353
1991	24247	23946	29643	32862	33034	33714	40618	37486	36336	33320	27485	26216	31576
1990	21956	24224	26425	32928	31000	32364	39354	35477	34634	31416	25950	24039	29990
1989						28351	37758	31213		28026	24285	23142	27200
1988	19693	20748	24503	28405	28441	28625	39378	32923	32291	28294	23200	20000	27125
1987	15714	17571	20310	27314	23998	27294	34276	30205	25182	24854	21000	20418	24011
1986	16140	15162	19919	20864	22881	24067	32218	29342	27087	24600	19264	18361	22549
1985	11105	14525	16963	21804	20520	22260	28852	26964	25015	22440	17356	16005	20351
1984	13023	14043	15597	21817	17974	21559	27671	25777	23270	20019	16235	15131	19357
1983	12370	12388	16281	19043	18420	19687	28066	24714	22320	20013	15243	13400	18539
1982	10696	12130	14010	19162	17341	17729	26817	23235	19774	17719	13618	13602	17190
1981	10036	11181	12097	17003	15063	17512	23251	20644	18499	16631	12989	11354	15547
1980	9271	10719	11874	15982	14880	15522	22739	20411	17569	15472	11718	11207	14798
1979	9242	10979	12141	16274	13754	15962	21586	20153	16953	14350	11132	10286	14422
1978	7780	7751	12219	12013	14070	14538	22121	17210	15686	14084	11805	10582	13365
1977	7887	9832	10276	13959	12759	13985	21059	17017	14885	12903	9966	9621	13037
1976													
1975													
1974													
1973													
1972													
1971													
1970													

Evoluzione del traffico giornaliero medio annuale (TGM)

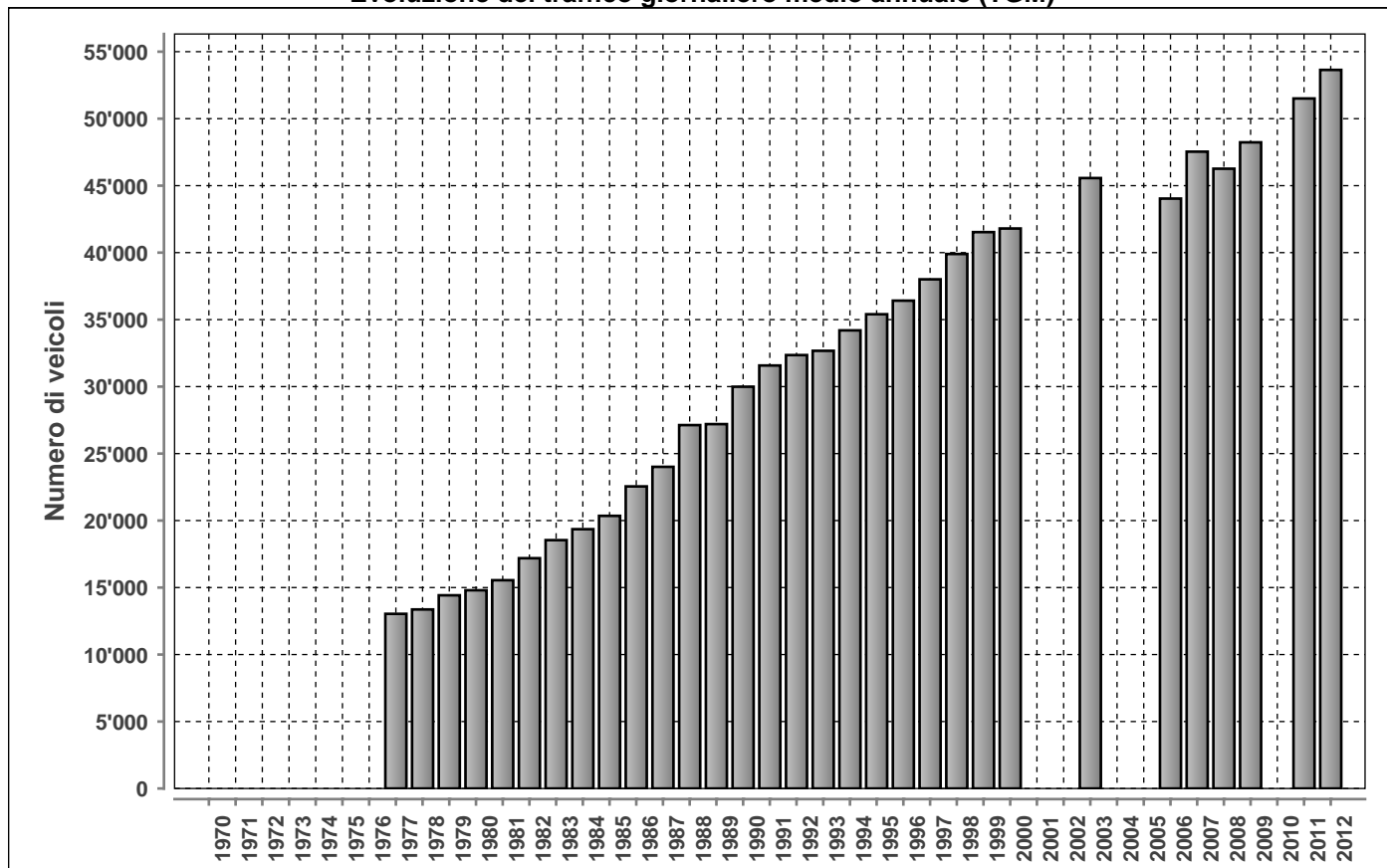

DISTRIBUZIONE ORARIA DEI FERIALI (LU-VE)

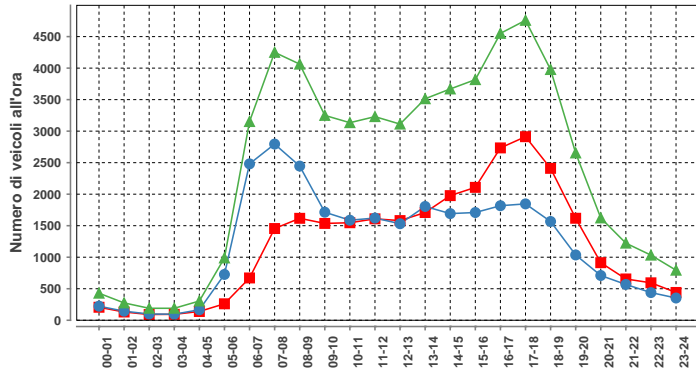

Lunedì-venerdì				
ora	Dir1	Dir2	Dir1+2	%
00-01	206	223	429	0.7
01-02	131	144	275	0.5
02-03	91	99	190	0.3
03-04	94	96	190	0.3
04-05	139	166	305	0.5
05-06	261	727	988	1.7
06-07	671	2481	3152	5.4
07-08	1455	2795	4250	7.3
08-09	1617	2446	4063	7.0
09-10	1536	1714	3250	5.6
10-11	1547	1587	3134	5.4
11-12	1609	1621	3230	5.6
12-13	1581	1531	3112	5.3
13-14	1709	1805	3514	6.0
14-15	1977	1692	3669	6.3
15-16	2108	1709	3817	6.6
16-17	2734	1817	4551	7.8
17-18	2912	1846	4758	8.2
18-19	2410	1567	3977	6.8
19-20	1618	1036	2654	4.6
20-21	913	710	1623	2.8
21-22	658	568	1223	2.1
22-23	594	439	1033	1.8
23-24	441	353	794	1.4
Total	29009	29172	58181	100

Traffico giornaliero medio TGM:	Dir1 Grancia	26746	53638
	Dir2 Bellinzona	26893	
Traffico feriale medio TFM:	Dir1 Grancia	29008	58180
	Dir2 Bellinzona	29172	

Giorni in funzione:	366
TGM/TFM:	0.922

DISTRIBUZIONE SETTIMANALE

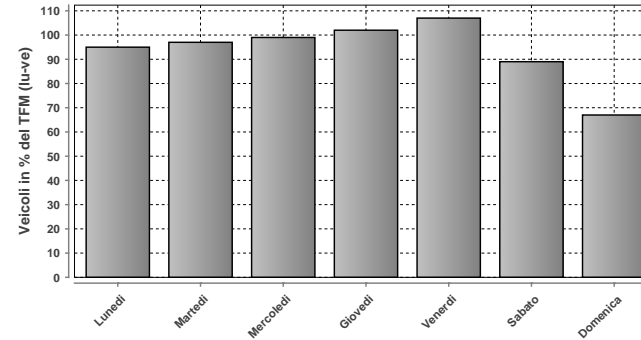

DISTRIBUZIONE SETTIMANALE

Giorno	Media	% TFM	% TGM
Lunedì	55082	95	103
Martedì	56362	97	105
Mercoledì	57577	99	107
Giovedì	59441	102	111
Venerdì	62449	107	116
Sabato	51663	89	96
Domenica	38792	67	72
Traffico settimanale			711

DISTRIBUZIONE ORARIA DEL SABATO

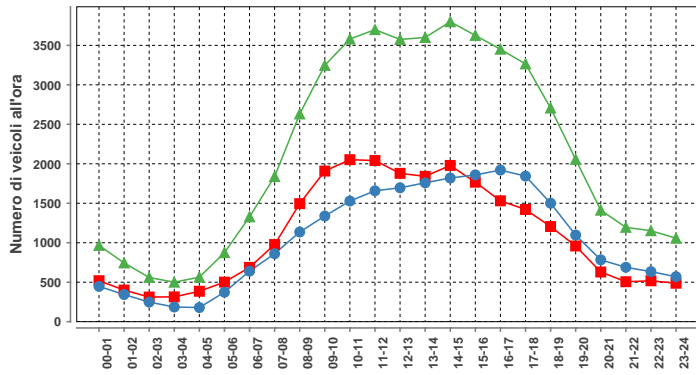

Sabato				
ora	Dir1	Dir2	Dir1+2	%
00-01	519	447	966	1.9
01-02	400	344	744	1.4
02-03	312	248	560	1.1
03-04	314	186	500	1.0
04-05	385	179	564	1.1
05-06	501	373	874	1.7
06-07	688	640	1328	2.6
07-08	977	861	1838	3.6
08-09	1495	1136	2631	5.1
09-10	1908	1338	3246	6.3
10-11	2052	1528	3580	7.0
11-12	2041	1658	3699	7.2
12-13	1879	1696	3575	7.0
13-14	1841	1759	3600	7.0
14-15	1979	1820	3799	7.4
15-16	1767	1859	3626	7.1
16-17	1531	1920	3451	6.7
17-18	1421	1844	3265	6.3
18-19	1205	1501	2706	5.3
19-20	959	1097	2056	4.0
20-21	629	783	1412	2.7
21-22	506	689	1195	2.3
22-23	518	634	1152	2.2
23-24	487	570	1057	2.1
Total	26314	25110	51424	100

DISTRIBUZIONE ANNUALE

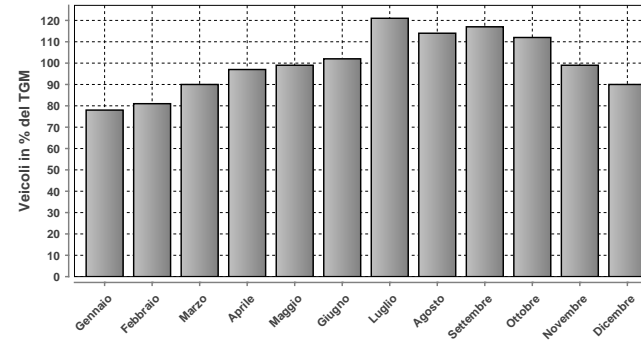

DISTRIBUZIONE ANNUALE

Mese	Media	% TGM
Gennaio	41953	78
Febbraio	43671	81
Marzo	48324	90
Aprile	51977	97
Maggio	53235	99
Giugno	54611	102
Luglio	64717	121
Agosto	61158	114
Settembre	62656	117
Ottobre	59864	112
Novembre	52864	99
Dicembre	48229	90
TGM	53638	100

DISTRIBUZIONE ORARIA DELLA DOMENICA

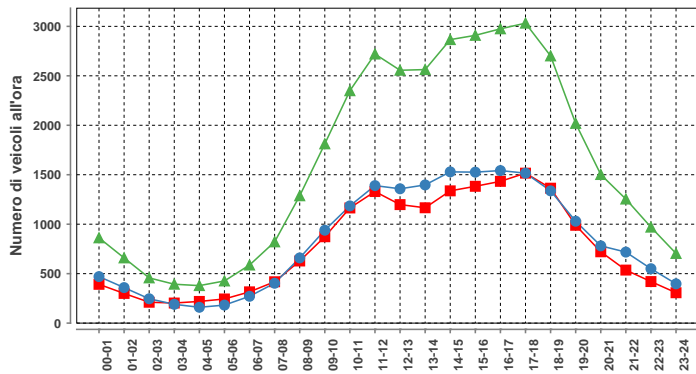

Domenica				
ora	Dir1	Dir2	Dir1+2	%
00-01	392	470	862	2.2
01-02	300	359	659	1.7
02-03	211	246	457	1.2
03-04	203	190	393	1.0
04-05	219	160	379	1.0
05-06	244	182	426	1.1
06-07	316	271	587	1.5
07-08	418	403	821	2.1
08-09	628	659	1287	3.3
09-10	873	939	1812	4.7
10-11	1164	1185	2349	6.1
11-12	1330	1390	2720	7.0
12-13	1198	1358	2556	6.6
13-14	1166	1397	2563	6.6
14-15	1337	1529	2866	7.4
15-16	1383	1526	2909	7.5
16-17	1433	1542	2975	7.7
17-18	1516	1516	3032	7.8
18-19	1364	1337	2701	7.0
19-20	989	1030	2019	5.2
20-21	721	781	1502	3.9
21-22	536	718	1254	3.2
22-23	420	550	970	2.5
23-24	307	397	704	1.8
Total	18668	20135	38803	100

Massimo giornaliero	Giorno	Data	Dir1 Grancia	Dir2 Bellinzona	Tot 2 dir
	sabato	28.07.2012	42813	40029	82842

Massimo orario	Giorno	Ora	Data	Dir1 Grancia	Dir2 Bellinzona	Tot 2 dir
	venerdì	17-18	31.08.2012	3262	2757	6019

Osservazioni:

Dati:



Dipartimento del Territorio
Sezione della Mobilità

Elaborazione:



Osservatorio Ambientale
Svizzera Italiana

508 - A2 - MAROGGIA

Evoluzione del traffico giornaliero (TGM) mensile e annuale

Anno	Gennaio	Febbraio	Marzo	Aprile	Maggio	Giugno	Luglio	Agosto	Settembre	Ottobre	Novembre	Dicembre	Media
2012	54213	55344	61263	66956	66184	67348	75950	68027	70513	68462	61987	56998	64462
2011	52540	56857	59779	65048	63727	66754	74322	66305	70269	66671	60273	58286	63432
2010													
2009													
2008	51335	54843	56748	61090	61563	62196	70793	62809	65595	63790	55705	52891	59688
2007	51276	53522	56339	59999	61104	62213	69803			60011	56388	53034	58362
2006	44341	49881	52466	57040	57445	52737		59927	64035	61036	56051	53064	55330
2005								56340	60063	57573	51649	48839	
2004	44955	46884	48830	55973	54186	54173	57970	56017	57957		44553	47831	51747
2003		50800	48733	56088		55853	61638	54593	58022	55661	50006	47907	53930
2002	44328	43628	52529	52224	52980		61640	55087			49572		56320
2001	42653	45804	46564			57533	63494		58467	53692	46020		51779
2000	41536	45409	47831	52844	52301	51538	59099	53165	53622	52340	46909	45346	50162
1999	40034	40430	44922	49334	51211	51288	59482	53764	55232	50556	46238	45444	49048
1998	40118	42117	43682	47107	45977	47576	56051	51953	53342	50633	44980	43610	47294
1997	37286	41118	44711	48123	49209	48415	56041	50933	52026	48875	43434	42237	46902
1996	37048	38669	42424	47710	47197	48000	53626	49160	50577	47192	42628	40448	45390
1995	25380	38442	40998	46550	45695	46717	51826	46252	49078	47119	41809	39063	43253
1994	35279	36656	42129	40499	38047	44119	52414	44100	46000	42400	39000	38100	41600
1993	34682	35869	37903	43018	41200	42333	50574	43537	45467	41890	38608	37992	41118
1992	33538	36222	37650	43419	40811	41171	48963	43233	44194	41023	38143	37912	40535
1991	32952	32194	38202	41251	41171	41730	48182	42926	43507	41588	37047	35372	39725
1990	32900	32100	35600	39676	38010	39934	45974	40698	42387	39227	34711	33196	37900
1989													
1988													
1987													
1986													
1985													
1984													
1983													
1982													
1981													
1980													
1979													
1978													
1977													
1976													
1975													
1974													
1973													
1972	14785	16212	18881	21997									22000
1971	11701	13036	14087	17419	17363	19432	23415	24293	24115	18000	15944	16227	17919
1970	9634	11769	12446	10595	13011	15391	20786	21827	20059	18157	14852	14275	15234

Evoluzione del traffico giornaliero medio annuale (TGM)

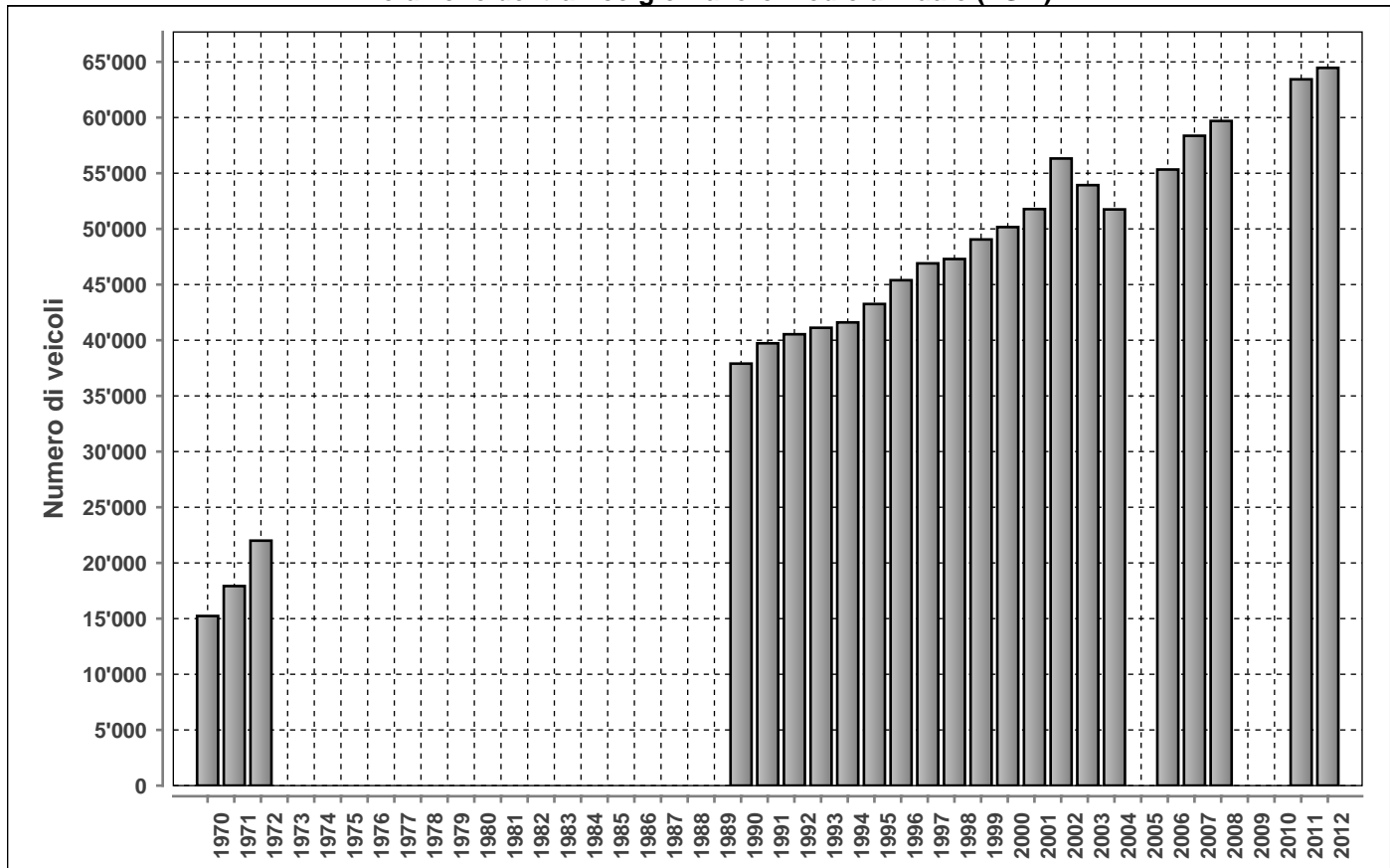

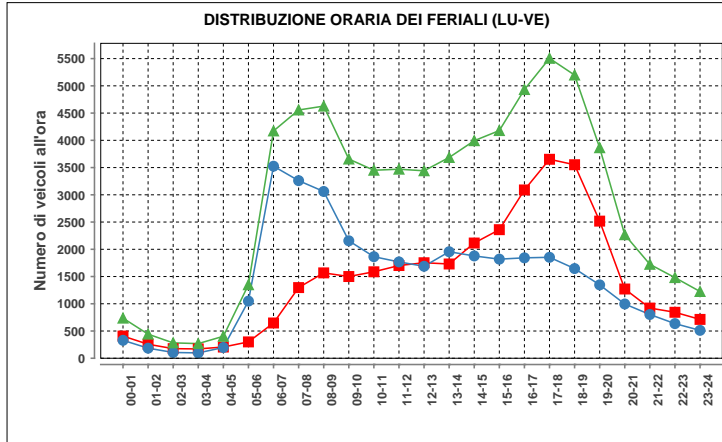

Lunedì-venerdì				
ora	Dir1	Dir2	Dir1+2	%
00-01	407	329	736	1.1
01-02	257	185	442	0.6
02-03	176	106	282	0.4
03-04	171	98	269	0.4
04-05	206	197	403	0.6
05-06	300	1049	1349	2.0
06-07	647	3525	4172	6.1
07-08	1297	3260	4557	6.6
08-09	1567	3061	4628	6.7
09-10	1500	2156	3656	5.3
10-11	1587	1864	3451	5.0
11-12	1702	1768	3470	5.0
12-13	1753	1688	3441	5.0
13-14	1730	1955	3685	5.3
14-15	2115	1878	3993	5.8
15-16	2360	1819	4179	6.1
16-17	3089	1843	4932	7.2
17-18	3652	1853	5505	8.0
18-19	3552	1646	5198	7.5
19-20	2517	1347	3864	5.6
20-21	1271	996	2267	3.3
21-22	921	803	1724	2.5
22-23	844	636	1480	2.1
23-24	713	512	1225	1.8
Total	34334	34574	68908	100

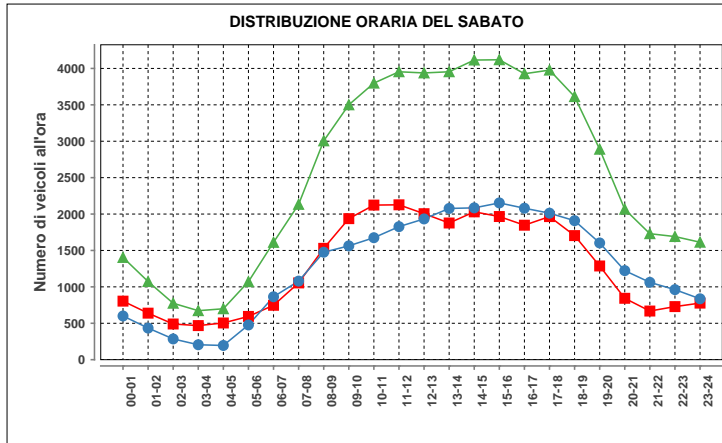

Sabato				
ora	Dir1	Dir2	Dir1+2	%
00-01	804	600	1404	2.3
01-02	639	434	1073	1.7
02-03	490	285	775	1.3
03-04	468	205	673	1.1
04-05	504	195	699	1.1
05-06	594	477	1071	1.7
06-07	747	864	1611	2.6
07-08	1054	1079	2133	3.5
08-09	1529	1476	3005	4.9
09-10	1937	1563	3500	5.7
10-11	2123	1675	3798	6.2
11-12	2127	1827	3954	6.4
12-13	2005	1933	3938	6.4
13-14	1877	2077	3954	6.4
14-15	2030	2085	4115	6.7
15-16	1966	2153	4119	6.7
16-17	1847	2080	3927	6.4
17-18	1965	2012	3977	6.5
18-19	1704	1909	3613	5.9
19-20	1287	1603	2890	4.7
20-21	843	1223	2066	3.4
21-22	668	1062	1730	2.8
22-23	729	962	1691	2.8
23-24	777	836	1613	2.6
Total	30714	30615	61329	100

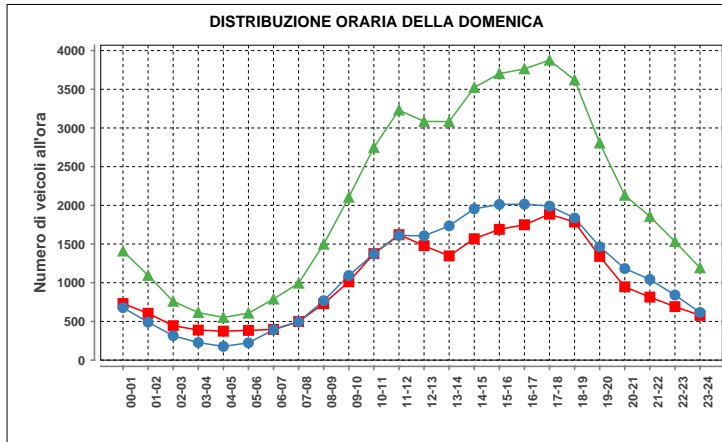

Domenica				
ora	Dir1	Dir2	Dir1+2	%
00-01	731	678	1409	2.8
01-02	605	490	1095	2.2
02-03	445	315	760	1.5
03-04	388	227	615	1.2
04-05	374	177	551	1.1
05-06	384	223	607	1.2
06-07	397	302	789	1.6
07-08	498	496	994	2.0
08-09	730	768	1498	3.0
09-10	1012	1093	2105	4.2
10-11	1376	1373	2749	5.4
11-12	1621	1611	3232	6.4
12-13	1479	1606	3085	6.1
13-14	1347	1735	3082	6.1
14-15	1568	1955	3523	7.0
15-16	1690	2012	3702	7.3
16-17	1749	2015	3764	7.4
17-18	1885	1991	3876	7.7
18-19	1784	1837	3621	7.2
19-20	1340	1466	2806	5.5
20-21	947	1183	2130	4.2
21-22	814	1043	1857	3.7
22-23	691	841	1532	3.0
23-24	578	615	1193	2.4
Total	24433	26142	50575	100

Traffico giornaliero medio TGM:	Dir1 Airolo	32027	64462
	Dir2 Chiasso	32435	
Traffico feriale medio TFM:	Dir1 Airolo	34334	68907
	Dir2 Chiasso	34573	

Giorni in funzione:	366
TGM/TFM:	0.935

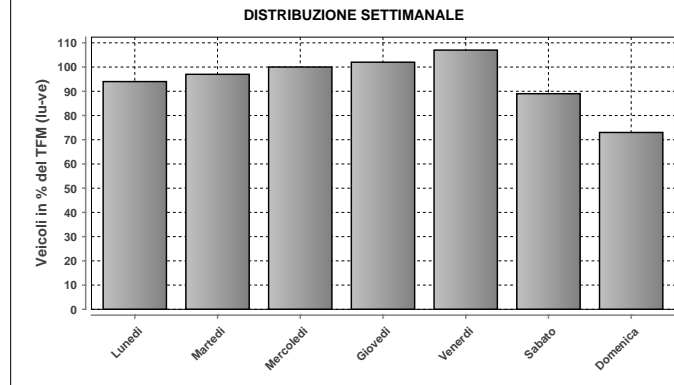

DISTRIBUZIONE SETTIMANALE			
Giorno	Media	% TFM	% TGM
Lunedì	64947	94	101
Martedì	66923	97	104
Mercoledì	68766	100	107
Giovedì	70299	102	109
Venerdì	73625	107	114
Sabato	61590	89	96
Domenica	50561	73	78
Traffico settimanale			708

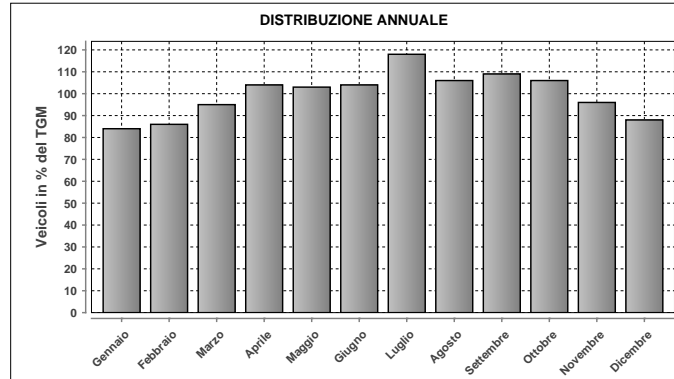

DISTRIBUZIONE ANNUALE		
Mese	Media	% TGM
Gennaio	54213	84
Febbraio	55344	86
Marzo	61263	95
Aprile	66956	104
Maggio	66184	103
Giugno	67348	104
Luglio	75950	118
Agosto	68027	106
Settembre	70513	109
Ottobre	68462	106
Novembre	61987	96
Dicembre	56998	88
TGM	64462	100

Massimo giornaliero	Giorno	Data	Dir1 Airolo	Dir2 Chiasso	Tot 2 dir	
	venerdì	27.07.2012	47647	45195	92842	
Massimo orario	Giorno	Ora	Data	Dir1 Airolo	Dir2 Chiasso	Tot 2 dir
	venerdì	17-18	20.04.2012	4368	2203	6571

Osservazioni:

Dati:

Dipartimento del Territorio
Sezione della Mobilità

Elaborazione:

OASI
Osservatorio Ambientale
Svizzera Italiana

510 - QUARTINO

Evoluzione del traffico giornaliero (TGM) mensile e annuale

Anno	Gennaio	Febbraio	Marzo	Aprile	Maggio	Giugno	Luglio	Agosto	Settembre	Ottobre	Novembre	Dicembre	Media
2012	22535	24364	27318	28481	28992	29566	31546	30542	29513	28893	26038	24133	27670
2011	22298	25334	26937	29397	28986	28797	30647	30053	29676	27777	25456	24453	27492
2010	22279	24316	27321	29215	29213	29139	31746	30445	29351	28237	24959	23585	27503
2009	22594	24540	27343	29106	29763		31528	30526	29572	29155	25280	23800	26605
2008	21870	24521	26885	28853	28902	29079	30987	29947	28314	28536	25051	23792	27206
2007	22886	24347	27192	29643	29401	29340	31624	30219	30086		25371	23464	26555
2006	20990	23598	25920	28930	29228	28429		29597	29568	28680	25388	23533	25766
2005	21902	23652	26675	27969	29605	29528	31651	30498	29242	28246	24772	22826	27236
2004	21732	23203	25275	28377	28655	28798	31137			28122	25336	23874	26168
2003	21330	23074	25298	28857	28325	29845	30948	29740	29076	28297	24426	22607	26819
2002	20603	23099	26391	27854	27745	28501	30592	29412	28934	27488	23031	22509	26347
2001													
2000													
1999	19780	21287	25115	27756	28707	28003	29531						25392
1998	20085	22523	25329	26758	27460	27473	30512	29615	28020	27286	23111	21473	25825
1997	17084	21719	25605	27663	28121	27330	30627	29504	28500	27692	22791	21175	25913
1996	17847	19718	22610	25924	25521	26344	29151	28537	27161	26167	21511	19513	24180
1995	17648	19993	22139	25840	25240	26048	27968	27304	25736	24000	20900	18686	23450
1994	17259	18878	22437	24520	24847	25072	27854	27116	25633	23900	20715	19016	23100
1993	17308	18824	21242	24820	25114	25348	28477	27006	25428	17092	20372	18900	22508
1992	16608	18873	20852	25098	25254	25603	28506	26530	25946	23711	20550	18420	23004
1991		17103	21161	23440	24862	24829	27564	26180	25103	24423	20198	17870	23023
1990													
1989													
1988													
1987													
1986													
1985													
1984													
1983													
1982													
1981													
1980													
1979													
1978													
1977													
1976													
1975													
1974													
1973													
1972													
1971													
1970													

Evoluzione del traffico giornaliero medio annuale (TGM)

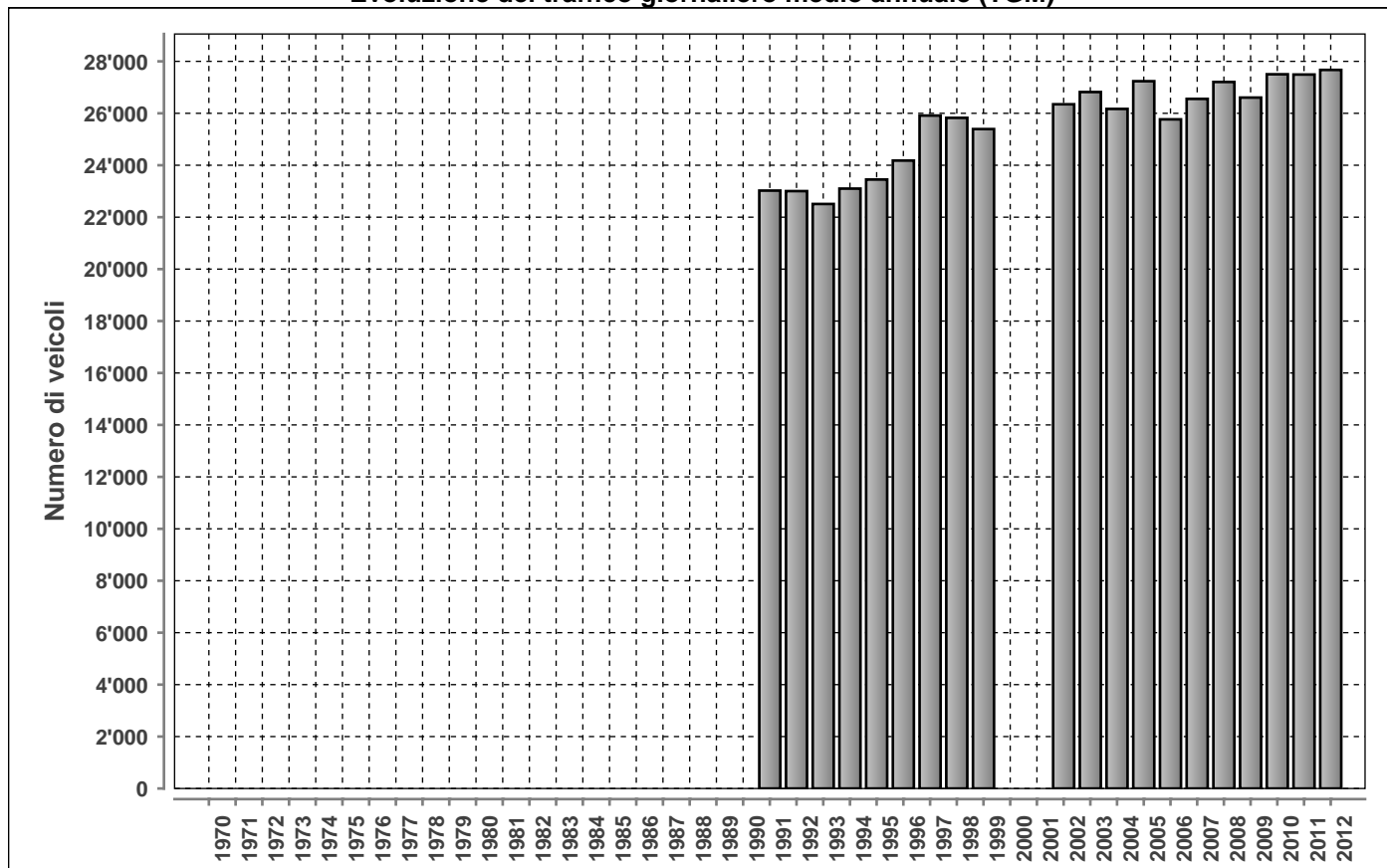

DISTRIBUZIONE ORARIA DEI FERIALI (LU-VE)

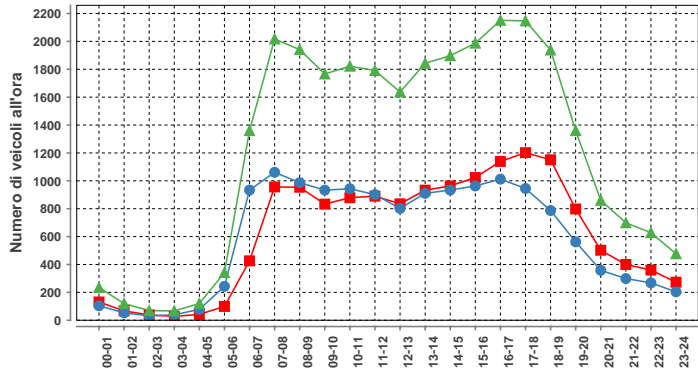

Lunedì-venedì				
ora	Dir1	Dir2	Dir1+2	%
00-01	131	104	235	0.8
01-02	67	53	120	0.4
02-03	38	31	69	0.2
03-04	28	39	67	0.2
04-05	42	78	120	0.4
05-06	99	243	342	1.2
06-07	426	934	1360	4.6
07-08	956	1061	2017	6.9
08-09	954	987	1941	6.6
09-10	833	933	1766	6.0
10-11	879	943	1822	6.2
11-12	890	901	1791	6.1
12-13	835	802	1637	5.6
13-14	933	910	1843	6.3
14-15	963	934	1897	6.5
15-16	1024	963	1987	6.8
16-17	1139	1012	2151	7.3
17-18	1202	945	2147	7.3
18-19	1151	787	1938	6.6
19-20	798	562	1360	4.6
20-21	502	358	860	2.9
21-22	400	299	699	2.4
22-23	360	268	628	2.1
23-24	273	204	477	1.6
Total	14923	14351	29274	100

DISTRIBUZIONE ORARIA DEL SABATO

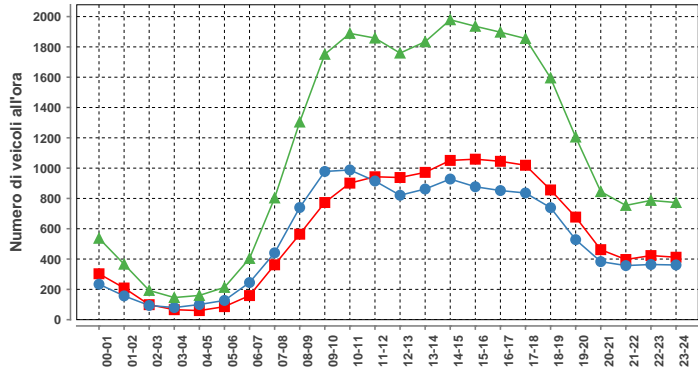

Sabato				
ora	Dir1	Dir2	Dir1+2	%
00-01	303	234	537	2.0
01-02	209	157	366	1.4
02-03	99	94	193	0.7
03-04	66	80	146	0.5
04-05	60	100	160	0.6
05-06	86	127	213	0.8
06-07	159	245	404	1.5
07-08	362	441	803	3.0
08-09	564	740	1304	4.9
09-10	773	978	1751	6.5
10-11	901	988	1889	7.0
11-12	943	915	1858	6.9
12-13	938	821	1759	6.6
13-14	972	862	1834	6.8
14-15	1051	928	1979	7.4
15-16	1059	877	1936	7.2
16-17	1045	852	1897	7.1
17-18	1019	836	1855	6.9
18-19	856	739	1595	5.9
19-20	677	528	1205	4.5
20-21	462	383	845	3.1
21-22	397	357	754	2.8
22-23	423	364	787	2.9
23-24	412	361	773	2.9
Total	13836	13007	26843	100

DISTRIBUZIONE ORARIA DELLA DOMENICA

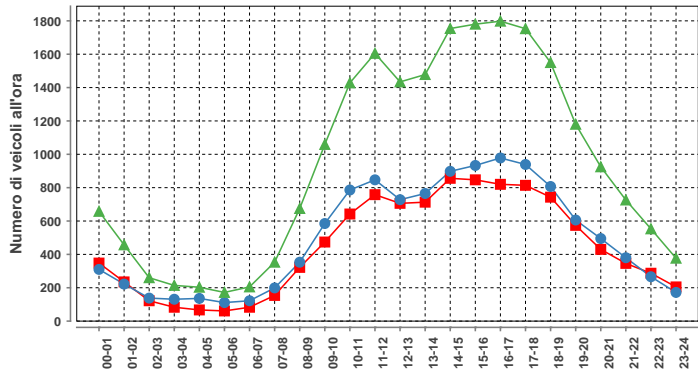

Domenica				
ora	Dir1	Dir2	Dir1+2	%
00-01	348	310	658	2.9
01-02	235	222	457	2.0
02-03	122	138	260	1.2
03-04	83	131	214	0.9
04-05	67	136	203	0.9
05-06	61	111	172	0.8
06-07	83	112	205	0.9
07-08	154	199	353	1.6
08-09	322	353	675	3.0
09-10	474	585	1059	4.7
10-11	642	786	1428	6.3
11-12	758	847	1605	7.1
12-13	706	728	1434	6.3
13-14	713	765	1478	6.5
14-15	856	898	1754	7.8
15-16	847	933	1780	7.9
16-17	820	978	1798	8.0
17-18	814	939	1753	7.8
18-19	743	807	1550	6.9
19-20	574	606	1180	5.2
20-21	430	495	925	4.1
21-22	346	380	726	3.2
22-23	287	266	553	2.4
23-24	205	172	377	1.7
Total	10690	11907	22597	100

Traffico giornaliero medio TGM:	Dir1 LOCARNO - MAGADINO	13999	27670	Giorni in funzione:	366
	Dir2 CADENAZZO	13671			
Traffico feriale medio TFM:	Dir1 LOCARNO - MAGADINO	14924	29276	TGM/TFM:	0.945
	Dir2 CADENAZZO	14351			

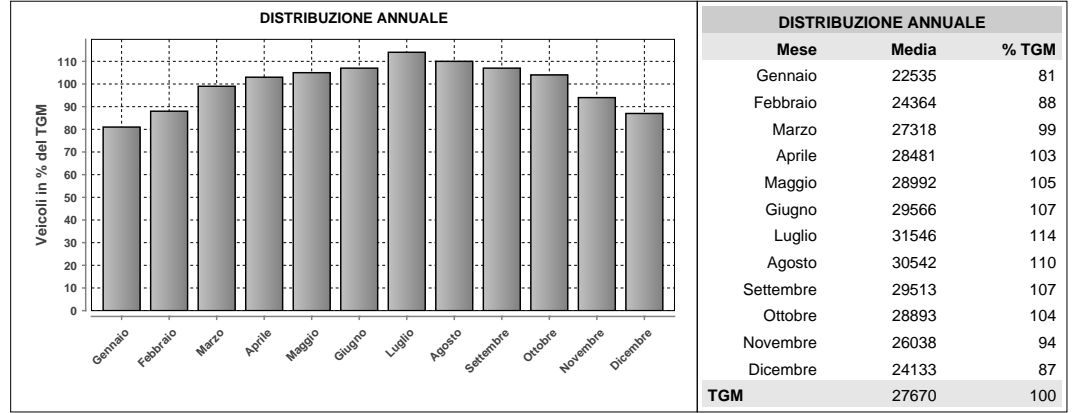
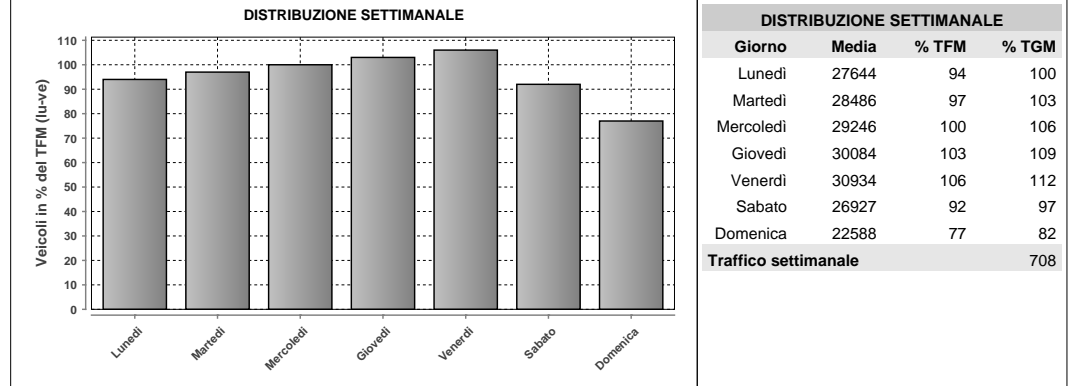

Massimo giornaliero	Giorno	Data	Dir1 LOCARNO - MAGADINO	Dir2 CADENAZZO	Tot 2 dir	
	venerdì	13.07.2012	18163	16908	35071	
Massimo orario	Giorno	Ora	Data	Dir1 LOCARNO - MAGADINO	Dir2 CADENAZZO	Tot 2 dir
	venerdì	16-17	07.09.2012	1330	1194	2524

Osservazioni:

Dati:

Dipartimento del Territorio
Sezione della Mobilità

Elaborazione:

OASI
Osservatorio Ambientale
Svizzera Italiana

521 - CAVIANO DOGANA DIRINELLA

Evoluzione del traffico giornaliero (TGM) mensile e annuale

Anno	Gennaio	Febbraio	Marzo	Aprile	Maggio	Giugno	Luglio	Agosto	Settembre	Ottobre	Novembre	Dicembre	Media
2012	2562	2905	3337	3741	3945	4017	4712	4523	4158	3972	3197	3088	3683
2011	2461	3011	3273	3936	3790	3989	4485	4528	4086	3625	3040	2736	3583
2010	2278	2710	3039	3534	3479	3642							
2009	2342	2681					4335	4024	3811		2752	2465	
2008	2248	2666	3038	3211	3408	3412	4122	3816	3545	3405	2666	2385	3161
2007	2294	2613	2869	3523	3375	3440	4033	3989	3697	3424	2660	2376	3194
2006	2063	2422	2786	3450	3442	3430	3934	4120	3651	3372	2685	2375	3148
2005	2177	2460	3017	3127	3773	3656	4285	4258	3702	3321	2574	2282	3225
2004	2086	2321	2509	3430	3412	3520	4165	4149	3786	3132	2534	2416	3124
2003	2125	2374	2756	3588	3376	3665	4083	4107	3563	3236	2422	2254	3129
2002	2155	2254	2681	3232	2342	3299	4099	4101	3544	3307	2329	2247	2966
2001										3347	2581	2339	
2000													
1999	1860	2068	2478	3162	3452	3482	3998	4039	3433	2957	2238		3042
1998	1978	2207	2483	3160	3201	3367	3980	4068	3564	3085	2235	2100	2957
1997	1964	2293	3012	3237	3511	3072	4005	4100	3524	3269	2189	2156	3043
1996	2024	2300	2641	3529	3432	3367	4088	4301	3615	3333	2413	2192	3106
1995	1960	2296	2711	3739	3434	3690	4050	4345	3604	3351	2547	2381	3181
1994	1927	2226	2754	3209	3154	3317	3979	4045	3589	3058	2286	2282	3000
1993	2109	2320	2513	3256	3113	3297	4061	3879	3431	1942	2284	2312	2879
1992	2177	2439	2620	3479	3206	3382	4033	3903	3844	3169	2457	1437	3091
1991													
1990													
1989													
1988													
1987													
1986													
1985													
1984													
1983													
1982													
1981													
1980													
1979													
1978													
1977													
1976													
1975													
1974													
1973													
1972													
1971													
1970													

Evoluzione del traffico giornaliero medio annuale (TGM)

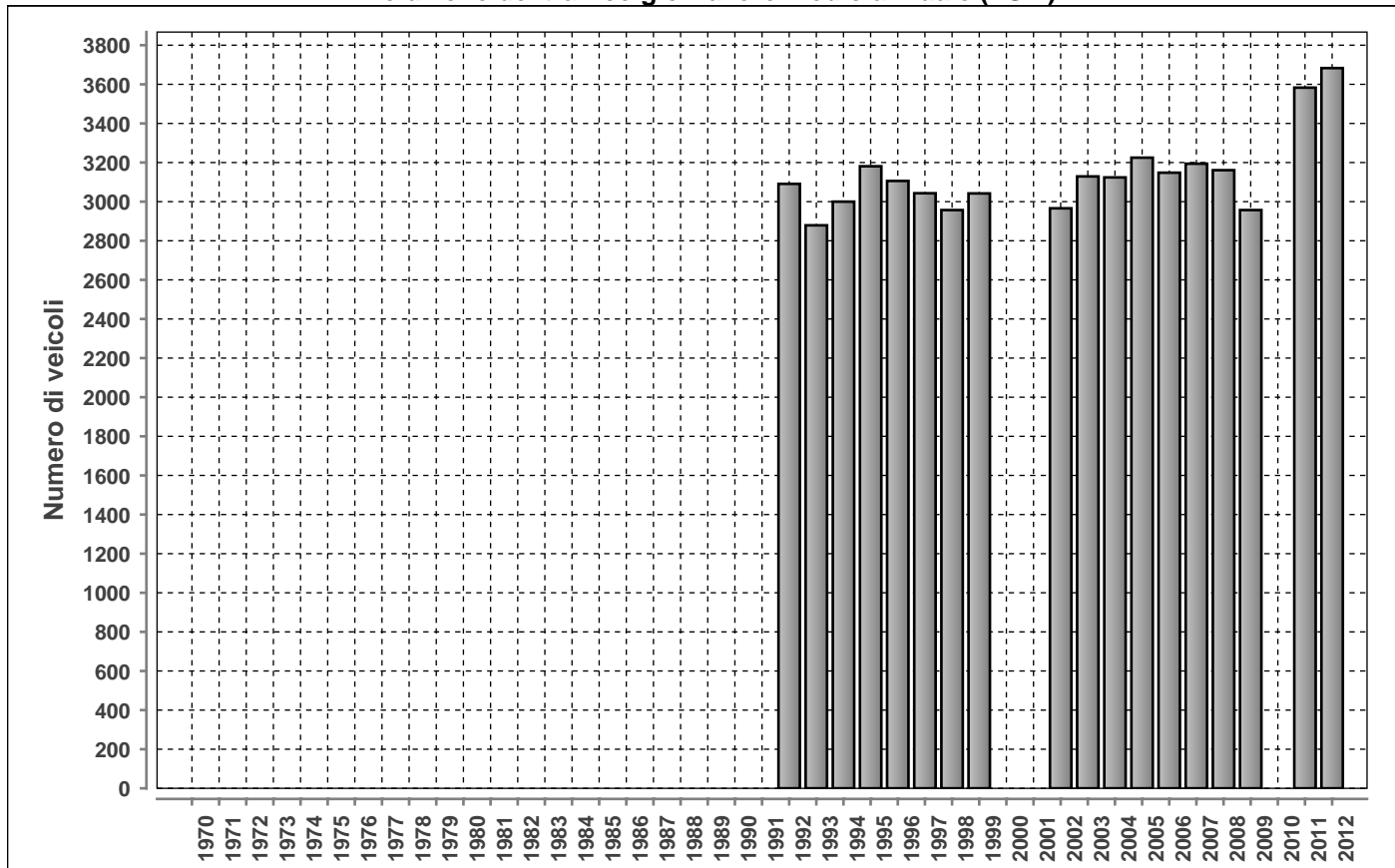

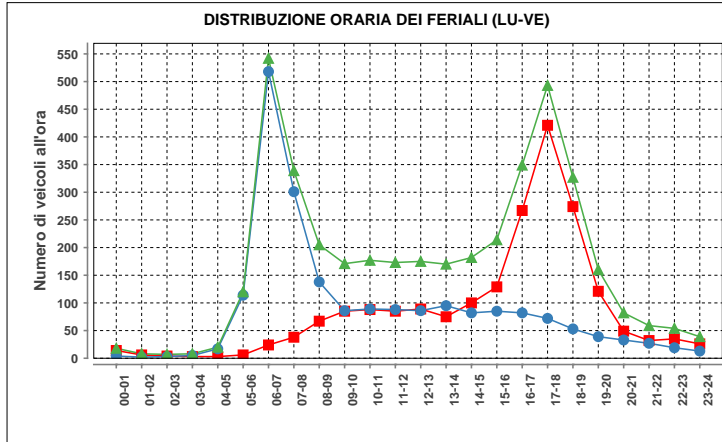

Lunedì- venerdì				
ora	Dir1	Dir2	Dir1+2	%
00-01	14	4	18	0.4
01-02	6	2	8	0.2
02-03	4	3	7	0.2
03-04	3	5	8	0.2
04-05	3	17	20	0.5
05-06	6	114	120	2.9
06-07	24	518	542	13.2
07-08	38	301	339	8.3
08-09	67	138	205	5.0
09-10	85	86	171	4.2
10-11	88	89	177	4.3
11-12	85	88	173	4.2
12-13	89	86	175	4.3
13-14	75	95	170	4.2
14-15	100	82	182	4.4
15-16	129	85	214	5.2
16-17	267	82	349	8.5
17-18	421	72	493	12.0
18-19	274	53	327	8.0
19-20	121	39	160	3.9
20-21	49	33	82	2.0
21-22	32	27	59	1.4
22-23	35	19	54	1.3
23-24	26	13	39	1.0
Total	2041	2051	4092	100

Traffico giornaliero medio TGM:	Dir1 ITALIA	1834	3683
	Dir2 SVIZZERA	1849	
Traffico feriale medio TFM:	Dir1 ITALIA	2038	4092
	Dir2 SVIZZERA	2054	

Giorni in funzione:	366
TGM/TFM:	0.900

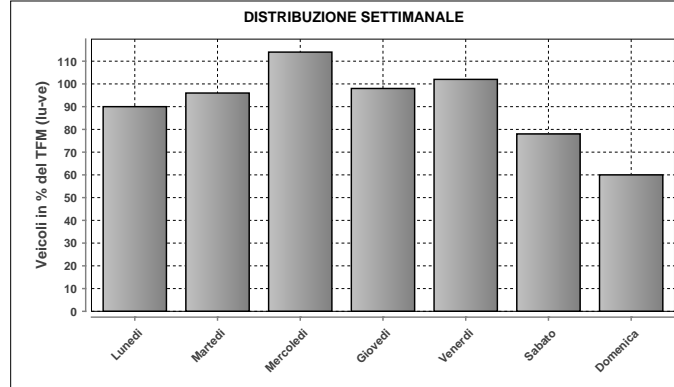

DISTRIBUZIONE SETTIMANALE			
Giorno	Media	% TFM	% TGM
Lunedì	3677	90	100
Martedì	3922	96	106
Mercoledì	4666	114	127
Giovedì	4020	98	109
Venerdì	4183	102	114
Sabato	3181	78	86
Domenica	2442	60	66
Traffico settimanale	708		

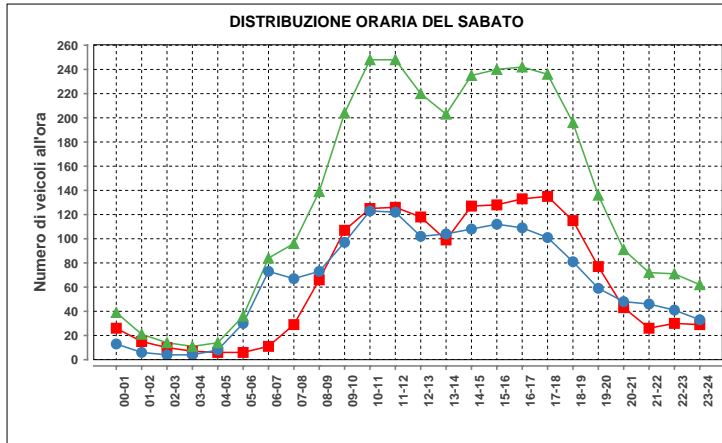

Sabato				
ora	Dir1	Dir2	Dir1+2	%
00-01	26	13	39	1.2
01-02	15	6	21	0.7
02-03	10	4	14	0.4
03-04	7	4	11	0.3
04-05	6	8	14	0.4
05-06	6	30	36	1.1
06-07	11	73	84	2.7
07-08	29	67	96	3.0
08-09	66	73	139	4.4
09-10	107	97	204	6.5
10-11	125	123	248	7.9
11-12	126	122	248	7.9
12-13	118	102	220	7.0
13-14	99	104	203	6.4
14-15	127	108	235	7.4
15-16	128	112	240	7.6
16-17	133	109	242	7.7
17-18	135	101	236	7.5
18-19	115	81	196	6.2
19-20	77	59	136	4.3
20-21	43	48	91	2.9
21-22	26	46	72	2.3
22-23	30	41	71	2.2
23-24	29	33	62	2.0
Total	1594	1564	3158	100

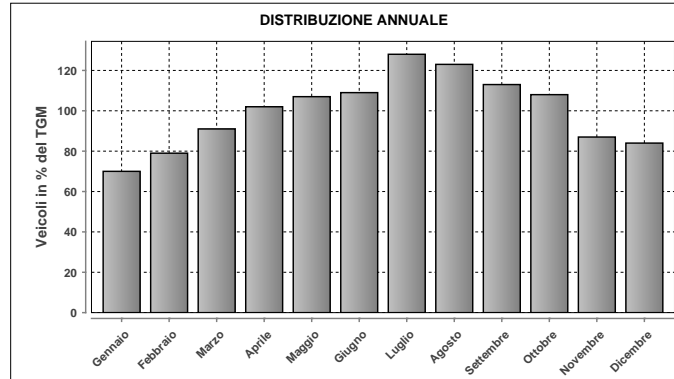

DISTRIBUZIONE ANNUALE		
Mese	Media	% TGM
Gennaio	2562	70
Febbraio	2905	79
Marzo	3337	91
Aprile	3741	102
Maggio	3945	107
Giugno	4017	109
Luglio	4712	128
Agosto	4523	123
Settembre	4158	113
Ottobre	3972	108
Novembre	3197	87
Dicembre	3088	84
TGM	3683	100

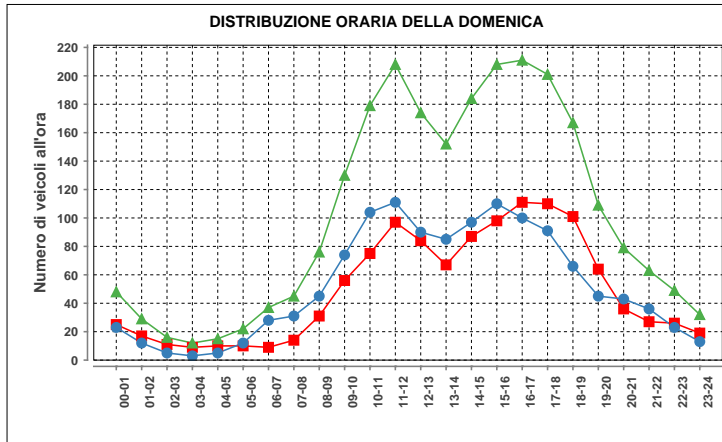

Domenica				
ora	Dir1	Dir2	Dir1+2	%
00-01	25	23	48	2.0
01-02	17	12	29	1.2
02-03	11	16	27	0.7
03-04	9	5	14	0.5
04-05	10	5	15	0.6
05-06	10	12	22	0.9
06-07	9	28	37	1.5
07-08	14	31	45	1.8
08-09	31	45	76	3.1
09-10	56	74	130	5.3
10-11	75	104	179	7.3
11-12	97	111	208	8.5
12-13	84	90	174	7.1
13-14	67	85	152	6.2
14-15	87	97	184	7.5
15-16	98	110	208	8.5
16-17	111	100	211	8.6
17-18	110	91	201	8.2
18-19	101	66	167	6.8
19-20	64	45	109	4.5
20-21	36	43	79	3.2
21-22	27	36	63	2.6
22-23	26	23	49	2.0
23-24	19	13	32	1.3
Total	1194	1252	2446	100

Massimo giornaliero	Giorno	Data	Dir1 ITALIA	Dir2 SVIZZERA	Tot 2 dir	
		mercoledì	25.07.2012	3671	3737	7408
Massimo orario	Giorno	Ora	Data	Dir1 ITALIA	Dir2 SVIZZERA	Tot 2 dir
	mercoledì	07-08	20.06.2012	97	846	943

Osservazioni:

Dati:

Dipartimento del Territorio
Sezione della Mobilità

Elaborazione:

OASI
Osservatorio Ambientale
Svizzera Italiana

525 - A13 - TENERO

Evoluzione del traffico giornaliero (TGM) mensile e annuale

Anno	Gennaio	Febbraio	Marzo	Aprile	Maggio	Giugno	Luglio	Agosto	Settembre	Ottobre	Novembre	Dicembre	Media
2012	28278	30599	34691	36198	37020	36813	40634	38247	37652	37626	33095	30584	35135
2011	27757	31732	33497	37880	37137	37002	40431	38143	37751	37078	32781	31238	35218
2010	27168	29865	33684		36627	34777							
2009	26965	29535					40670	37825	37359	37231	31060	29402	
2008	27078	29887	32242	34929	34621	34315		36499	35767	36026		28902	31050
2007	27718	29271	32676	35171	34636	34074	37942	36414	35980	35851	31460		32328
2006	25339	28741	31710	35279	35719	33393	36521	36741	35415	34182	31179	29012	32690
2005	25545	27954	31447	32415	34113	33392	37143	35465			31077	28033	31282
2004	25136	26923	29057	32677	32707	32241	36198	34158	34252	33366	29511	27997	31185
2003	24561	26818				32201	35099	32775	33533	32996	28638	26211	30315
2002	24874	26482	28269		32017	31546	33486	32324	32550	32745	26060	25646	29636
2001	23184	26601	28425				35205	33661	33379	33044	27375	24437	29479
2000	22841	26383	28719	30790	31184	31404	34326	32118	32605	27608	26096	24214	29025
1999	21546	23540	27259	30096	29950	30599	33495	32548	31164	30643	26043	24337	28464
1998	21424	23956	26584	28354	28214	28082	31622	30689	30368	29935	25313	23444	27352
1997	19344	22508	26117	27969	28089	27319	31255	29774	29628	29559	24337	22563	26563
1996						26028	28151	27776	27259	26810	22477	20178	25497
1995													
1994													
1993													
1992													
1991													
1990													
1989													
1988													
1987													
1986													
1985													
1984													
1983													
1982													
1981													
1980													
1979													
1978													
1977													
1976													
1975													
1974													
1973													
1972													
1971													
1970													

Evoluzione del traffico giornaliero medio annuale (TGM)

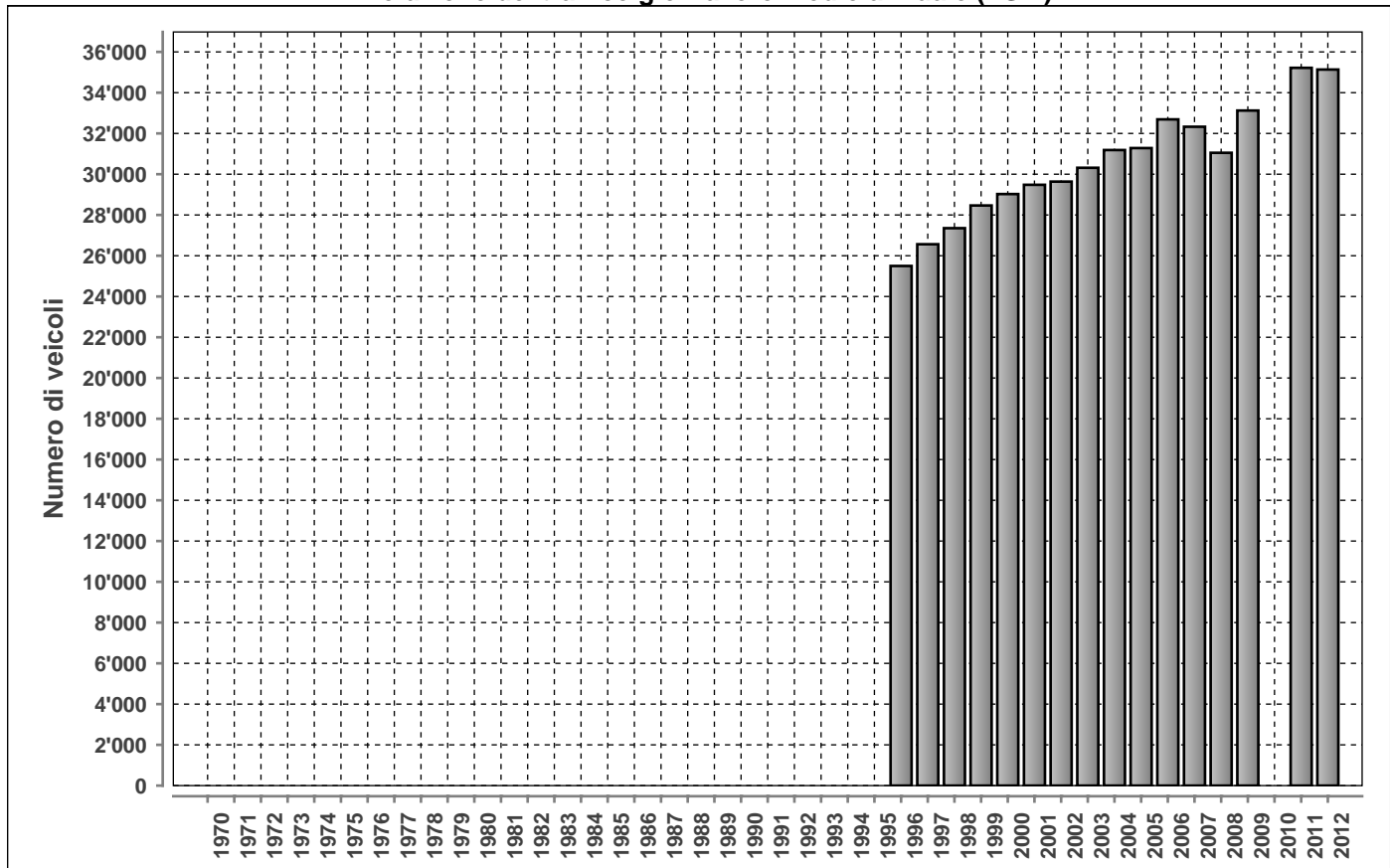

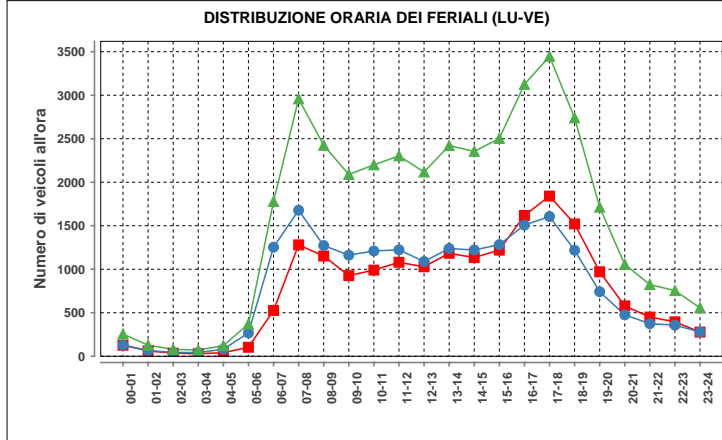

Lunedì-venedì				
ora	Dir1	Dir2	Dir1+2	%
00-01	126	129	255	0.7
01-02	61	66	127	0.3
02-03	35	44	79	0.2
03-04	29	42	71	0.2
04-05	41	81	122	0.3
05-06	103	268	371	1.0
06-07	526	1253	1779	4.6
07-08	1280	1678	2958	7.7
08-09	1152	1272	2424	6.3
09-10	927	1162	2089	5.4
10-11	990	1210	2200	5.7
11-12	1080	1223	2303	6.0
12-13	1028	1089	2117	5.5
13-14	1183	1238	2421	6.3
14-15	1134	1221	2355	6.1
15-16	1220	1283	2503	6.5
16-17	1618	1507	3125	8.1
17-18	1841	1606	3447	9.0
18-19	1521	1219	2740	7.1
19-20	971	742	1713	4.5
20-21	579	476	1055	2.7
21-22	450	374	824	2.1
22-23	396	358	754	2.0
23-24	278	279	557	1.5
Total	18569	19820	38389	100

Traffico giornaliero medio TGM:	Dir1 MINUSIO	16871	35135
	Dir2 BELLINZONA	18264	
Traffico feriale medio TFM:	Dir1 MINUSIO	18568	38389
	Dir2 BELLINZONA	19821	

Giorni in funzione:	366
TGM/TFM:	0.915

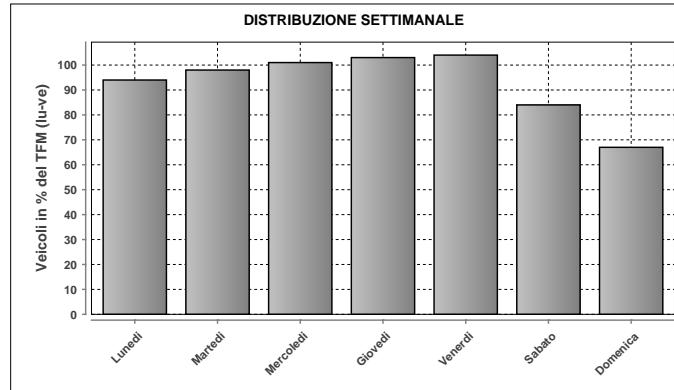

DISTRIBUZIONE SETTIMANALE			
Giorno	Media	% TFM	% TGM
Lunedì	36071	94	103
Martedì	37762	98	107
Mercoledì	38687	101	110
Giovedì	39426	103	112
Venerdì	40026	104	114
Sabato	32097	84	91
Domenica	25691	67	73
Traffico settimanale			711

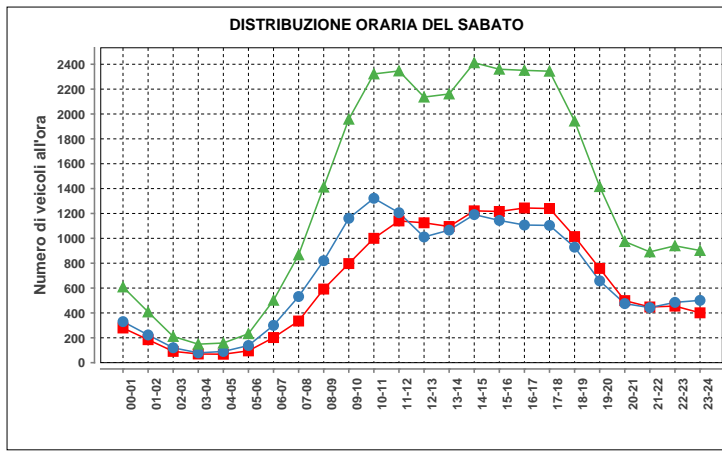

Sabato				
ora	Dir1	Dir2	Dir1+2	%
00-01	279	330	609	1.9
01-02	185	223	408	1.3
02-03	91	120	211	0.7
03-04	70	79	149	0.5
04-05	68	90	158	0.5
05-06	95	138	233	0.7
06-07	202	300	502	1.6
07-08	335	532	867	2.7
08-09	592	820	1412	4.4
09-10	797	1161	1958	6.1
10-11	1000	1322	2322	7.3
11-12	1140	1206	2346	7.3
12-13	1125	1011	2136	6.7
13-14	1095	1066	2161	6.8
14-15	1221	1191	2412	7.5
15-16	1216	1144	2360	7.4
16-17	1244	1107	2351	7.3
17-18	1240	1104	2344	7.3
18-19	1014	929	1943	6.1
19-20	758	658	1416	4.4
20-21	499	475	974	3.0
21-22	448	443	891	2.8
22-23	455	485	940	2.9
23-24	401	501	902	2.8
Total	15570	16435	32005	100

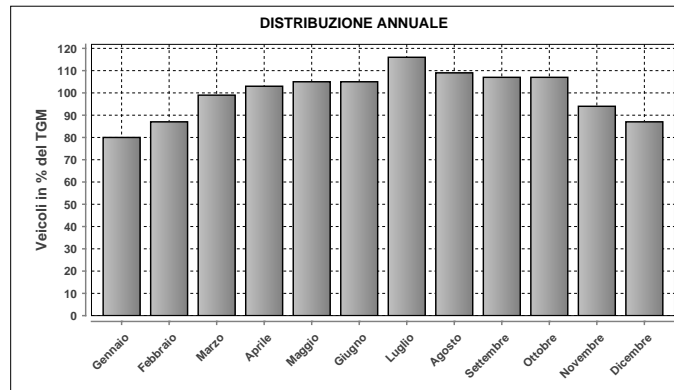

DISTRIBUZIONE ANNUALE		
Mese	Media	% TGM
Gennaio	28278	80
Febbraio	30599	87
Marzo	34691	99
Aprile	36198	103
Maggio	37020	105
Giugno	36813	105
Luglio	40634	116
Agosto	38247	109
Settembre	37652	107
Ottobre	37626	107
Novembre	33095	94
Dicembre	30584	87
TGM	35135	100

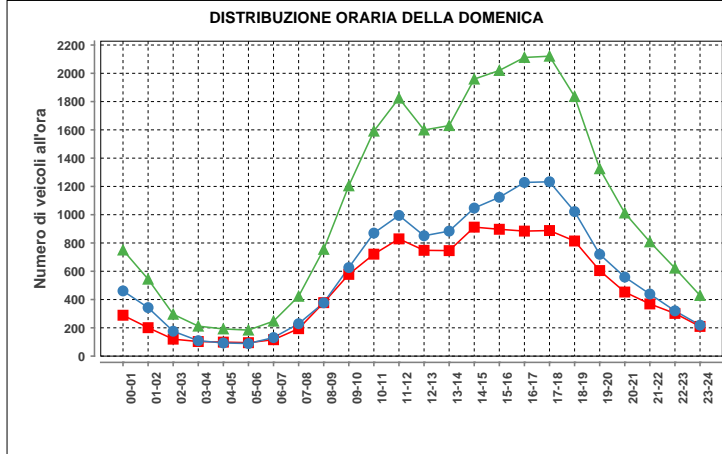

Domenica				
ora	Dir1	Dir2	Dir1+2	%
00-01	289	461	750	2.9
01-02	201	343	544	2.1
02-03	120	176	296	1.2
03-04	103	109	212	0.8
04-05	99	93	192	0.7
05-06	95	83	184	0.7
06-07	116	131	247	1.0
07-08	194	229	423	1.6
08-09	378	377	755	2.9
09-10	578	626	1204	4.7
10-11	721	870	1591	6.2
11-12	829	995	1824	7.1
12-13	748	851	1599	6.2
13-14	746	884	1630	6.3
14-15	912	1047	1959	7.6
15-16	897	1123	2020	7.9
16-17	884	1228	2112	8.2
17-18	888	1233	2121	8.3
18-19	814	1022	1836	7.1
19-20	605	720	1325	5.2
20-21	453	559	1012	3.9
21-22	369	439	808	3.1
22-23	302	320	622	2.4
23-24	210	219	429	1.7
Total	11551	14144	25695	100

Massimo giornaliero	Giorno	Data	Dir1 MINUSIO	Dir2 BELLINZONA	Tot 2 dir	
	giovedì	12.07.2012	23211	24277	47488	
Massimo orario	Giorno	Ora	Data	Dir1 MINUSIO	Dir2 BELLINZONA	Tot 2 dir
	mercoledì	17-18	25.07.2012	2072	1893	3965

Osservazioni:

Dati:

Dipartimento del Territorio
Sezione della Mobilità

Elaborazione:

OASI
Osservatorio Ambientale
Svizzera Italiana

526 - INTRAGNA - CENTOVALLI

Evoluzione del traffico giornaliero (TGM) mensile e annuale

Anno	Gennaio	Febbraio	Marzo	Aprile	Maggio	Giugno	Luglio	Agosto	Settembre	Ottobre	Novembre	Dicembre	Media
2012	2784	3346	3594	3856	3921	3659	3978	3566	3469	3480	2825	2421	3408
2011	2800	3574	3735	4250	4085	4053	4733	4224	4339	4122	3448	3068	3870
2010	2161	2516											
2009	2213	2449	2753	3315	3533	3485	4610	3809	3734	3723	2821	2424	3246
2008	2169	2664	2969	3306	3380	3347	4053	3594	3468	3536	2688	2232	3117
2007	2264	2609	2958	3603	3324	3340	4062	3672	3636	3499	2822	2469	3191
2006	2020	2341	2556	3155	3426	3432	3820	3678	3573	3412	2721	2396	3048
2005	2082	2435	2928	3085	3452	3355	3901	3731	3448	3219	2590	2262	3045
2004	2012	2306	2565	3157	3265	3196	3817	3573	3522	3141	2584	2341	2957
2003	2038	2270	2596	3283	3218	3264	3667	3472	3408	3164	2455	2182	2918
2002	2017	2251	2716	2986	2296	2915	3536	3377	3279	3239	2383	2170	2764
2001	1824	2176	2423	3093	3115	3108	3597	3589	3334	3158	2487	2123	2836
2000	1775	2132	2464	2865	2925	3081	3620	3393	3249	2615	2215	1966	2693
1999	1650	1942	2308	2843	3012	2887	3507	3416	3000	2880	2234	1918	2638
1998	1720	2079	2315	2565	2844	2763	3480	3367	3093	2914	2223	1915	2610
1997	1622	2120	2561	2826	2922	2660	3383	3330	3106	3026	2189	1861	2643
1996	1643	1946	2198	2892	2744	2701	3292	3254	3107	2823	2000	1299	2492
1995	1431	1741	1986	2337	2341	2376	3142	3284	2536	2672	2157	1757	2318
1994	1094	1345	1736	1841	1859	1939	2333	2297	2272	2285	1822	1631	1874
1993													
1992	1679	2072	2278	2995	2944	2823	3555	3353	3368	2800	2322	2011	2685
1991	1700	1858	2298	2735	2886	2767	3421	3294	3025	3015	2199	1917	2596
1990													
1989													
1988													
1987													
1986													
1985													
1984													
1983													
1982													
1981													
1980													
1979													
1978													
1977													
1976													
1975													
1974													
1973													
1972													
1971													
1970													

Evoluzione del traffico giornaliero medio annuale (TGM)

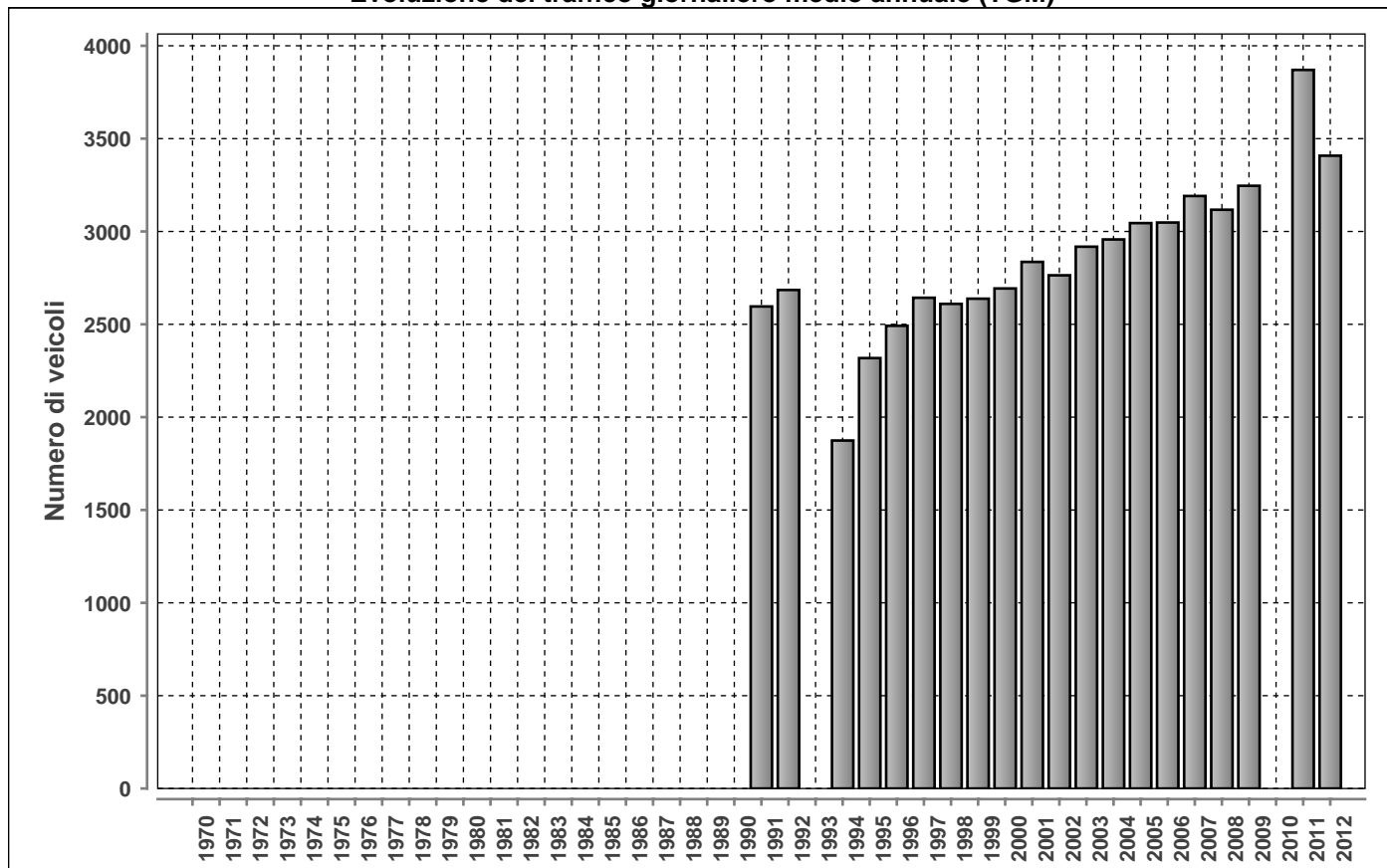

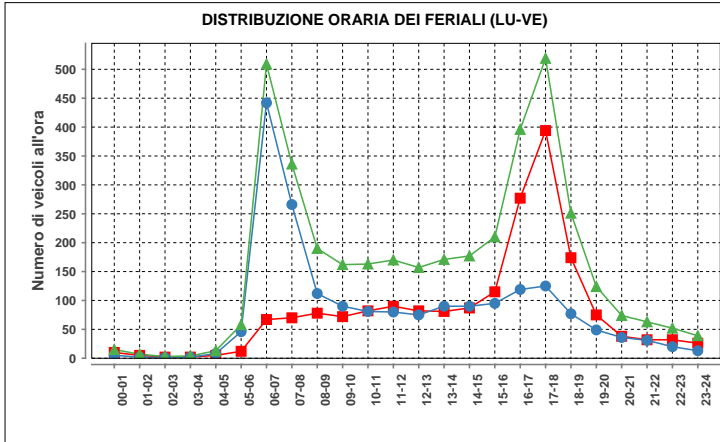

Lunedì-venerdì				
ora	Dir1	Dir2	Dir1+2	%
00-01	10	5	15	0.4
01-02	5	2	7	0.2
02-03	2	1	3	0.1
03-04	2	2	4	0.1
04-05	5	8	13	0.3
05-06	12	46	58	1.5
06-07	67	442	509	13.2
07-08	70	266	336	8.7
08-09	78	112	190	4.9
09-10	72	90	162	4.2
10-11	82	81	163	4.2
11-12	90	80	170	4.4
12-13	82	75	157	4.1
13-14	81	90	171	4.4
14-15	87	90	177	4.6
15-16	115	95	210	5.4
16-17	277	119	396	10.3
17-18	394	125	519	13.4
18-19	174	77	251	6.5
19-20	75	49	124	3.2
20-21	38	36	74	1.9
21-22	32	31	63	1.6
22-23	32	20	52	1.3
23-24	26	13	39	1.0
Total	1908	1955	3863	100

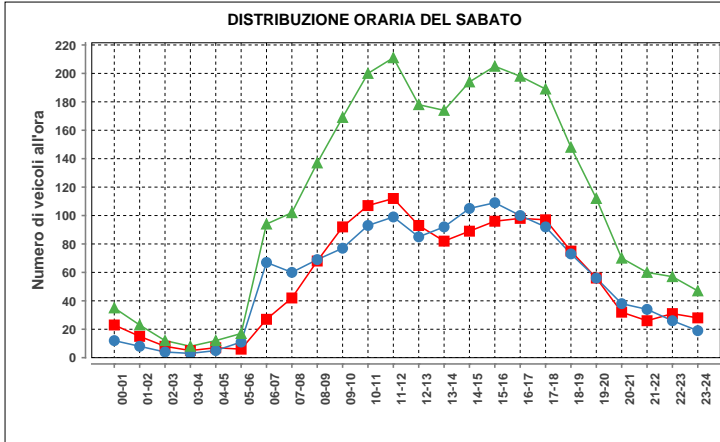

Sabato				
ora	Dir1	Dir2	Dir1+2	%
00-01	23	12	35	1.3
01-02	15	8	23	0.9
02-03	8	4	12	0.5
03-04	5	3	8	0.3
04-05	7	5	12	0.5
05-06	6	11	17	0.6
06-07	27	67	94	3.5
07-08	42	60	102	3.8
08-09	68	69	137	5.2
09-10	92	77	169	6.4
10-11	107	93	200	7.5
11-12	112	99	211	8.0
12-13	93	85	178	6.7
13-14	82	92	174	6.6
14-15	89	105	194	7.3
15-16	96	109	205	7.7
16-17	98	100	198	7.5
17-18	97	92	189	7.1
18-19	75	73	148	5.6
19-20	56	56	112	4.2
20-21	32	38	70	2.6
21-22	26	34	60	2.3
22-23	31	26	57	2.1
23-24	28	19	47	1.8
Total	1315	1337	2652	100

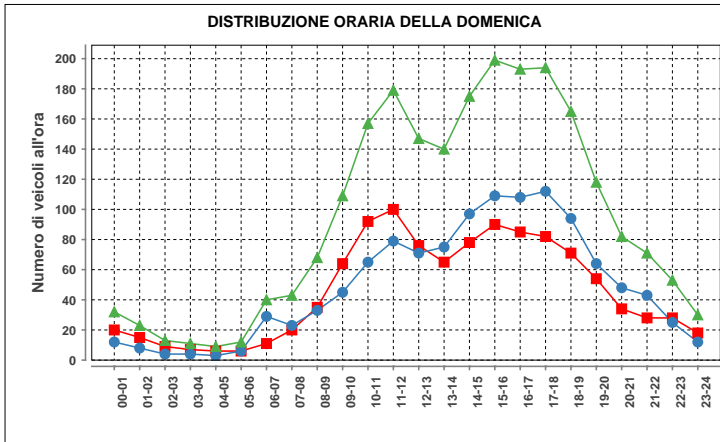

Domenica				
ora	Dir1	Dir2	Dir1+2	%
00-01	20	12	32	1.4
01-02	15	8	23	1.0
02-03	9	4	13	0.6
03-04	7	4	11	0.5
04-05	6	3	9	0.4
05-06	6	6	12	0.5
06-07	11	29	40	1.8
07-08	20	23	43	1.9
08-09	35	33	68	3.0
09-10	64	45	109	4.8
10-11	92	65	157	6.9
11-12	100	79	179	7.9
12-13	76	71	147	6.5
13-14	65	75	140	6.2
14-15	78	97	175	7.7
15-16	90	109	199	8.8
16-17	85	108	193	8.5
17-18	82	112	194	8.6
18-19	71	94	165	7.3
19-20	54	64	118	5.2
20-21	34	48	82	3.6
21-22	28	43	71	3.1
22-23	28	25	53	2.3
23-24	18	12	30	1.3
Total	1094	1169	2263	100

Traffico giornaliero medio TGM:	Dir1 LOCARNO	1679	3408
	Dir2 LOCARNO	1729	
Traffico feriale medio TFM:	Dir1 LOCARNO	1908	3864
	Dir2 LOCARNO	1956	

Giorni in funzione:	366
TGM/TFM:	0.882

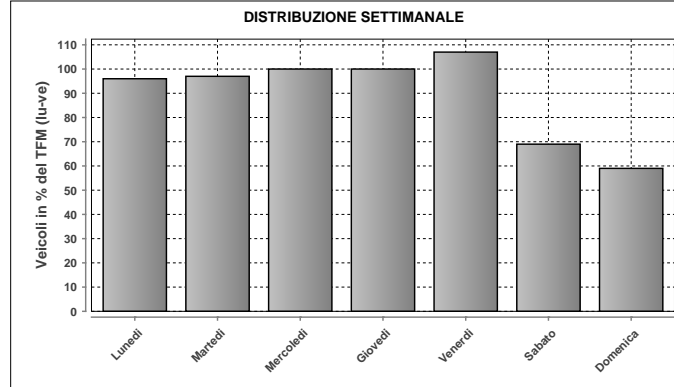

DISTRIBUZIONE SETTIMANALE			
Giorno	Media	% TFM	% TGM
Lunedì	3691	96	108
Martedì	3759	97	110
Mercoledì	3876	100	114
Giovedì	3869	100	114
Venerdì	4124	107	121
Sabato	2669	69	78
Domenica	2264	59	66
Traffico settimanale			712

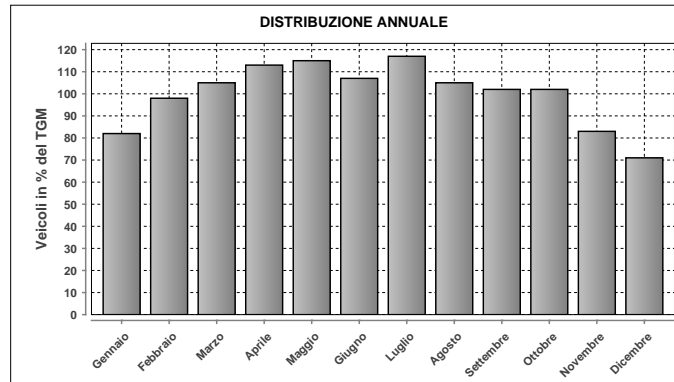

DISTRIBUZIONE ANNUALE		
Mese	Media	% TGM
Gennaio	2784	82
Febbraio	3346	98
Marzo	3594	105
Aprile	3856	113
Maggio	3921	115
Giugno	3659	107
Luglio	3978	117
Agosto	3566	105
Settembre	3469	102
Ottobre	3480	102
Novembre	2825	83
Dicembre	2421	71
TGM	3408	100

Massimo giornaliero	Giorno	Data	Dir1 LOCARNO	Dir2 LOCARNO	Tot 2 dir	
		venerdì	06.04.2012	2266	2952	5218
Massimo orario	Giorno	Ora	Data	Dir1 LOCARNO	Dir2 LOCARNO	Tot 2 dir
		mercoledì	06-07	09.05.2012	126	571

Osservazioni:

Dati:

Dipartimento del Territorio
Sezione della Mobilità

Elaborazione:

OASI
Osservatorio Ambientale
Svizzera Italiana

545 - LUCOMAGNO-CAMPRA

Evoluzione del traffico giornaliero (TGM) mensile e annuale

Anno	Gennaio	Febbraio	Marzo	Aprile	Maggio	Giugno	Luglio	Agosto	Settembre	Ottobre	Novembre	Dicembre	Media
2012			173	366	459	667	1122	1388	738	459	191	162	541
2011				462	472	791	1106	1412	776	516	233	200	679
2010	216	193		211	461	674	1486	1519	815	459	178	164	585
2009	241	74	72		686	773	1247	1569	840	507	219	156	599
2008	150	293	236	164	459	729	1127	1455	716	513	165	169	525
2007					573	667	1347	1481	888	551	223	259	649
2006	241	179	153	481	820	2303	1841	1619	1156	806	253	248	854
2005	242	178	350	320	1000	1093	1611	1943	1010	688	237	187	744
2004	111	282	114	323	580	899	1016				208	160	386
2003													
2002													
2001													
2000													
1999													
1998													
1997													
1996													
1995													
1994													
1993													
1992													
1991													
1990													
1989													
1988													
1987													
1986													
1985													
1984													
1983													
1982													
1981													
1980													
1979													
1978													
1977													
1976													
1975													
1974													
1973													
1972													
1971													
1970													

Evoluzione del traffico giornaliero medio annuale (TGM)

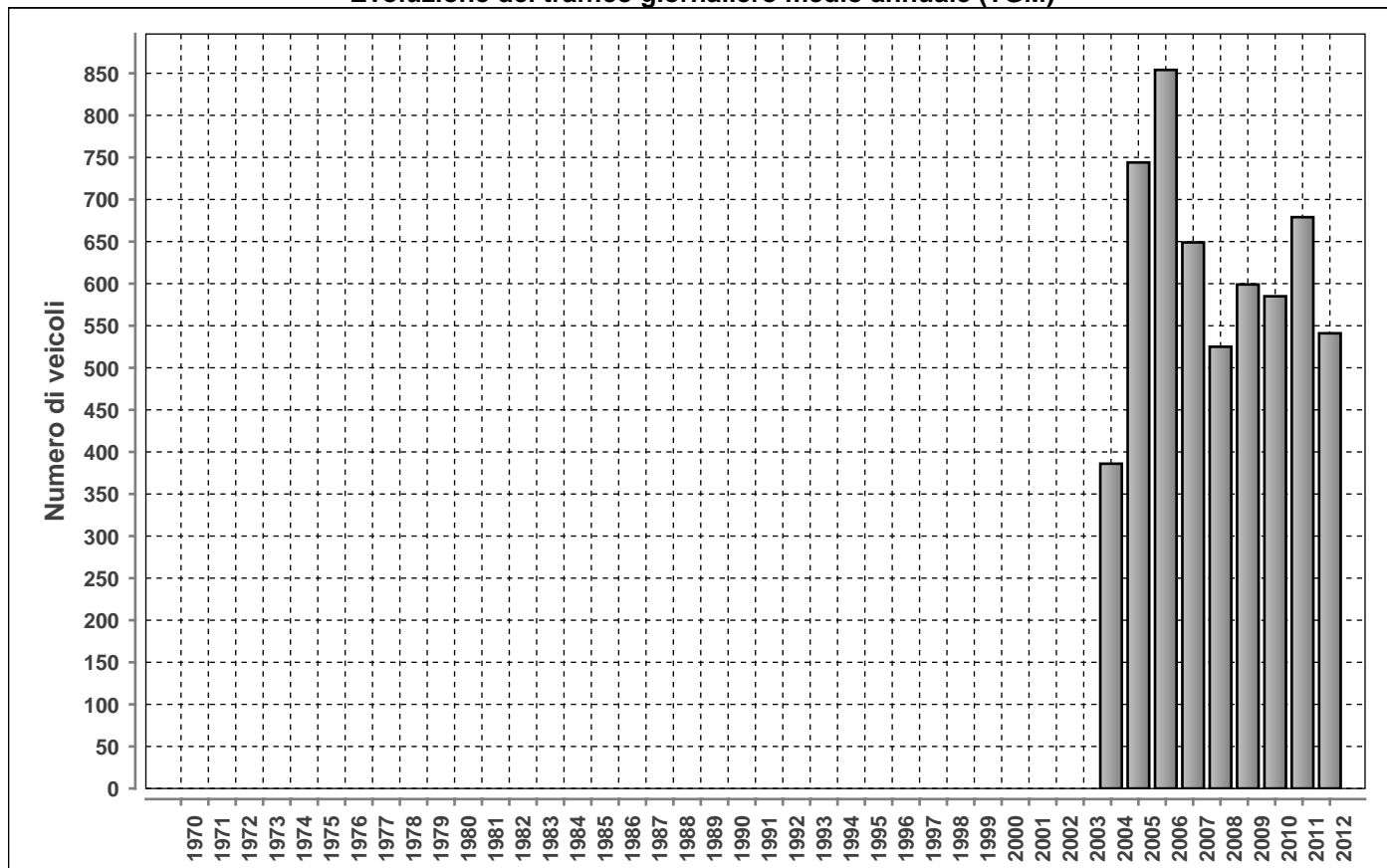

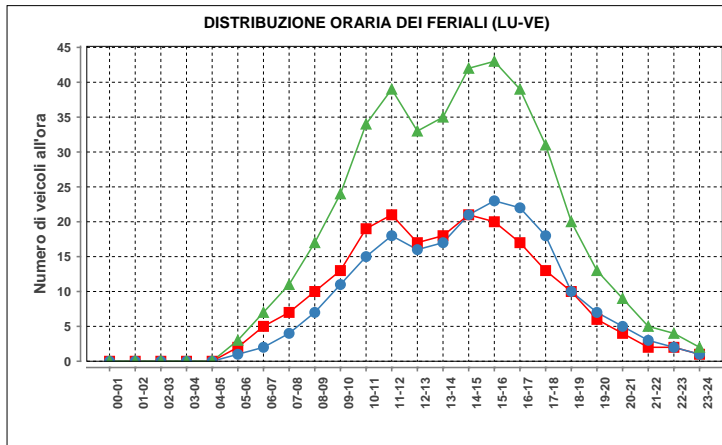

ora	Dir1	Dir2	Dir1+2	%
00-01	0	0	0	0.0
01-02	0	0	0	0.0
02-03	0	0	0	0.0
03-04	0	0	0	0.0
04-05	0	0	0	0.0
05-06	2	1	3	0.7
06-07	5	2	7	1.7
07-08	7	4	11	2.7
08-09	10	7	17	4.1
09-10	13	11	24	5.8
10-11	19	15	34	8.3
11-12	21	18	39	9.5
12-13	17	16	33	8.0
13-14	18	17	35	8.5
14-15	21	21	42	10.2
15-16	20	23	43	10.5
16-17	17	22	39	9.5
17-18	13	18	31	7.5
18-19	10	10	20	4.9
19-20	6	7	13	3.2
20-21	4	7	11	2.7
21-22	2	2	4	1.0
22-23	1	1	2	0.5
23-24	1	1	2	0.5
Total	208	203	411	100

Traffico giornaliero medio TGM:	Dir1 DISENTIS	280	541
	Dir2 BIASCA	261	
Traffico feriale medio TFM:	Dir1 DISENTIS	210	413
	Dir2 BIASCA	203	

Giorni in funzione:	330
TGM/TFM:	1.310

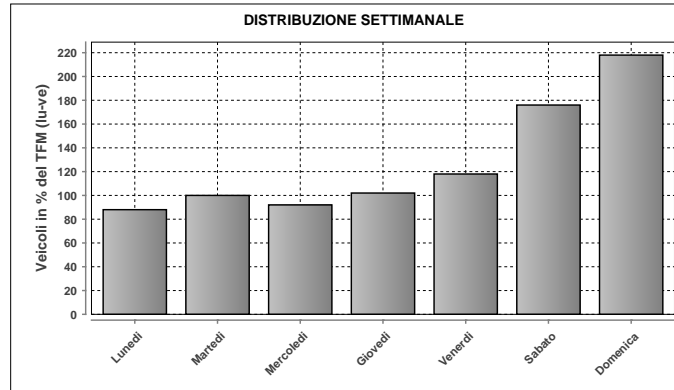

DISTRIBUZIONE SETTIMANALE			
Giorno	Media	% TFM	% TGM
Lunedì	362	88	67
Martedì	414	100	77
Mercoledì	382	92	71
Giovedì	421	102	78
Venerdì	488	118	90
Sabato	728	176	135
Domenica	902	218	167
Traffico settimanale			683

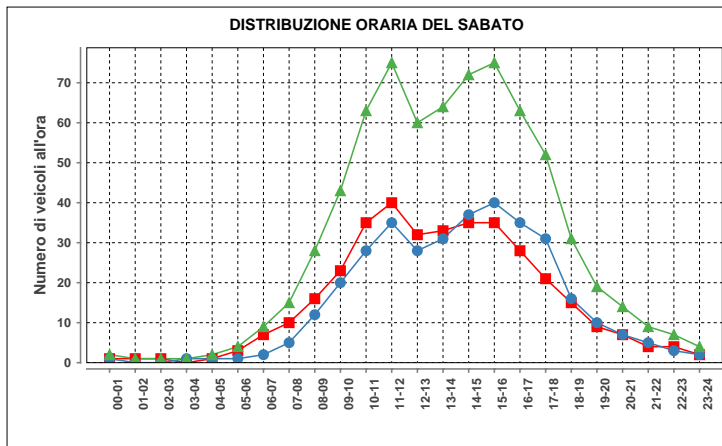

ora	Dir1	Dir2	Dir1+2	%
00-01	1	1	2	0.3
01-02	1	0	1	0.1
02-03	1	0	1	0.1
03-04	0	1	1	0.1
04-05	1	1	2	0.3
05-06	3	1	4	0.6
06-07	7	2	9	1.3
07-08	10	5	15	2.1
08-09	16	12	28	3.9
09-10	23	20	43	6.0
10-11	35	28	63	8.8
11-12	40	35	75	10.5
12-13	32	28	60	8.4
13-14	33	31	64	9.0
14-15	35	37	72	10.1
15-16	35	40	75	10.5
16-17	28	35	63	8.8
17-18	21	31	52	7.3
18-19	15	16	31	4.3
19-20	9	10	19	2.7
20-21	7	7	14	2.0
21-22	4	5	9	1.3
22-23	4	3	7	1.0
23-24	2	2	4	0.6
Total	363	351	714	100

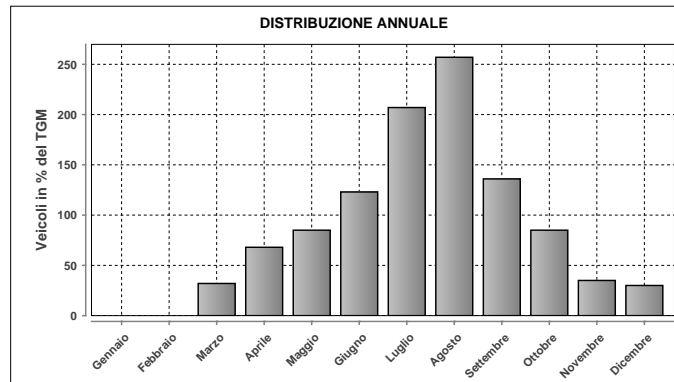

DISTRIBUZIONE ANNUALE		
Mese	Media	% TGM
Gennaio	n.d.	n.d.
Febbraio	n.d.	n.d.
Marzo	173	32
Aprile	366	68
Maggio	459	85
Giugno	667	123
Luglio	1122	207
Agosto	1388	257
Settembre	738	136
Ottobre	459	85
Novembre	191	35
Dicembre	162	30
TGM	541	100

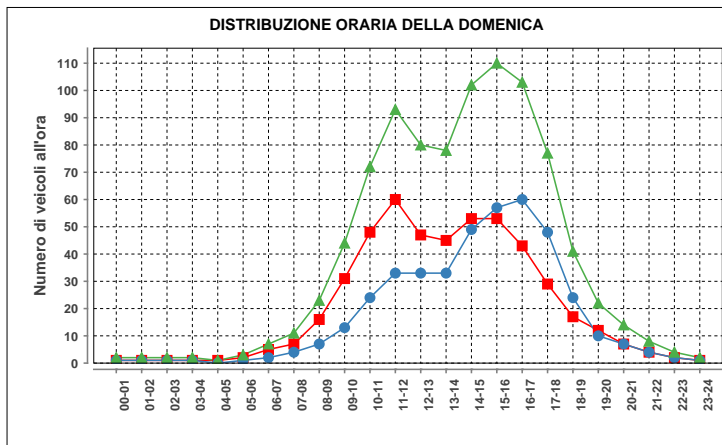

ora	Dir1	Dir2	Dir1+2	%
00-01	1	1	2	0.2
01-02	1	1	2	0.2
02-03	1	1	2	0.2
03-04	1	1	2	0.2
04-05	1	0	1	0.1
05-06	2	1	3	0.3
06-07	5	2	7	0.8
07-08	7	4	11	1.2
08-09	16	7	23	2.5
09-10	31	13	44	4.9
10-11	48	24	72	8.0
11-12	60	33	93	10.3
12-13	47	33	80	8.9
13-14	45	33	78	8.6
14-15	53	49	102	11.3
15-16	53	57	110	12.2
16-17	43	60	103	11.4
17-18	29	48	77	8.5
18-19	17	24	41	4.5
19-20	12	10	22	2.4
20-21	7	7	14	1.6
21-22	4	4	8	0.9
22-23	2	2	4	0.4
23-24	1	1	2	0.2
Total	487	416	903	100

Massimo giornaliero	Giorno	Data	Dir1 DISENTIS	Dir2 BIASCA	Tot 2 dir	
	domenica		19.08.2012	1710	1526	3236
Massimo orario	Giorno	Ora	Data	Dir1 DISENTIS	Dir2 BIASCA	Tot 2 dir
	domenica	11-12	19.08.2012	334	100	434

Osservazioni:

Dati:

Dipartimento del Territorio
Sezione della Mobilità

Elaborazione:

OASI
Osservatorio Ambientale
Svizzera Italiana

547 - A13 - GALLERIA DI ASCONA
Evoluzione del traffico giornaliero (TGM) mensile e annuale

Anno	Gennaio	Febbraio	Marzo	Aprile	Maggio	Giugno	Luglio	Agosto	Settembre	Ottobre	Novembre	Dicembre	Media
2012	8624	9612	11070	12588	12880	13132							
2011	8384	9871	10987	13208	12493	13466	13812	14153	13360	12503	10015	9363	11809
2010	8004	9172	10428	12211	12773	12851	14740	14549	13211	11827	9554	9019	11543
2009	7625	9169		11995	12658	12762	13837		12781	11923	9362	8668	10876
2008	8235	9552	10889	11548	12291	12176	14338	13479	12374	11843	9181	8725	11227
2007	8491	9187	10454	12507	12078	12778	13943	13687	12889	11814	9565	8820	11363
2006	7648	8785	9937	12313	12309	12313	12876		12279	11777	9639	8847	10549
2005	7956	8813	10663	10847	12686	12068				11340	9246	8549	9298
2004	7901	8708	9292	11004							9167	8631	
2003	8514	8601	9739	12106	11502	12175	12959	12792	11869	11084	8917	8267	10710
2002	7768	8683	10405	11188	11350	11841	14183	14012	12622	12131	9615	8807	11050
2001	7374	8670	9287	12124	11544	12382	13634	13511	12406	11240	8935	8311	10785
2000	7210	8412	9691	11588	11495		13553	13048	12288	9944	7944	7852	10357
1999	7040	7848	9193	11077	11427	11110	12833	12980	11305	10493	8234	7784	10092
1998	6904	7800	8891	10760	10732	10587	13384	12920	11431	10631	8371	7746	9884
1997	6597	7805	9144	10740	11379	10214	11882	11972	11007	10382	7826	7399	9708
1996	6698	7679	8711	10816	10453	10193	12235	12334	11008	9042	7043	6994	9440
1995	6250	6652	7300	9719	8973	10336	11893	12012	11168	10253	8069	7282	9172
1994	7161	7561	8529	11031	11195	11040	12614	12528	11357	8150	8400	8200	9800
1993	7184	8024	8700	10781	10654	10634	12497	12110	10914	8093	8360	8110	9680
1992	7097	7984	8820	11309	10623	11034	11726	11577	11384	10059	8472	8010	9813
1991				10037	10000	10066	11636	11000	11042	10244	8376	7801	9513
1990													
1989													
1988													
1987													
1986													
1985													
1984													
1983													
1982													
1981													
1980													
1979													
1978													
1977													
1976													
1975													
1974													
1973													
1972													
1971													
1970													

Evoluzione del traffico giornaliero medio annuale (TGM)

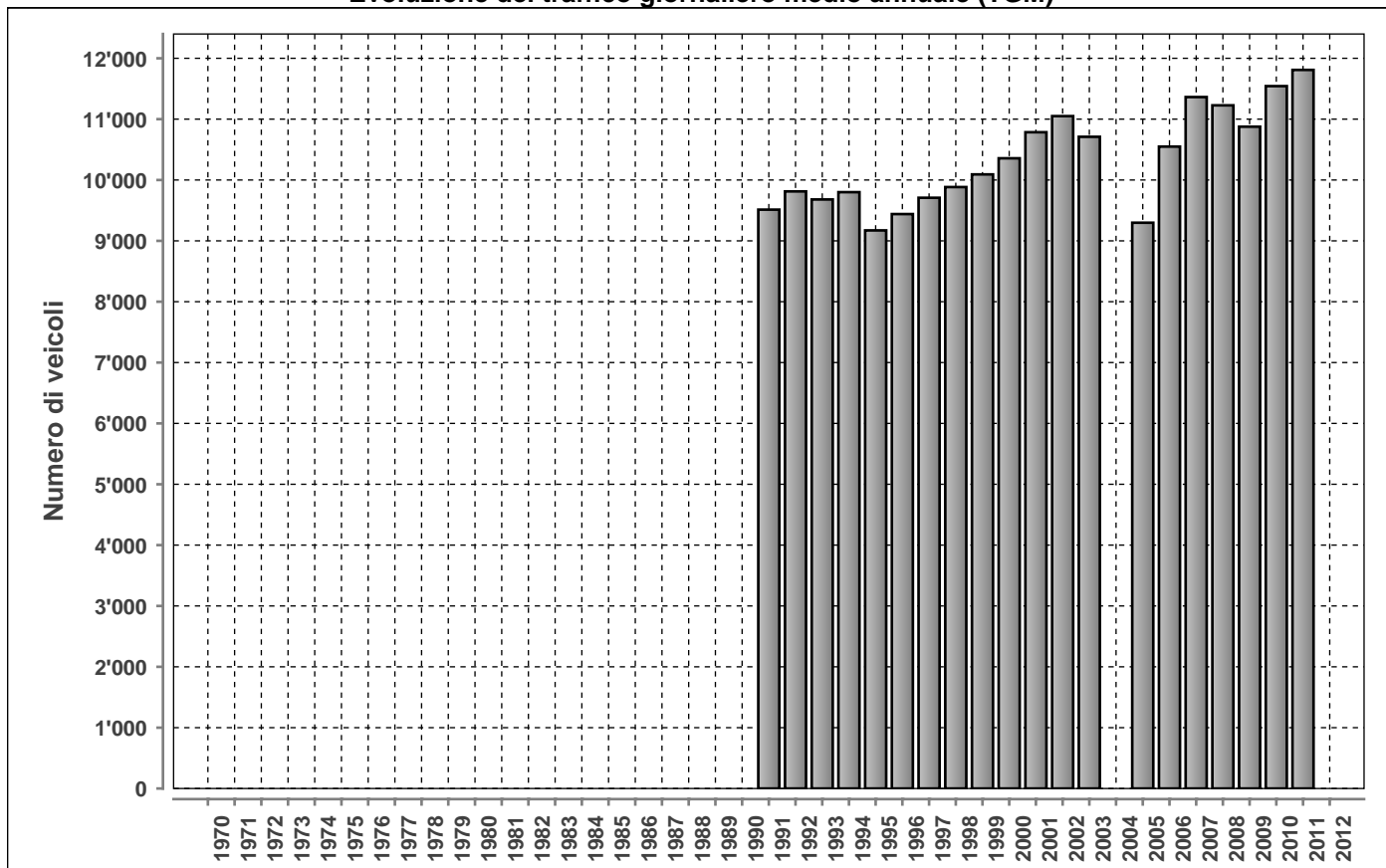

DISTRIBUZIONE ORARIA DEI FERIALI (LU-VE)

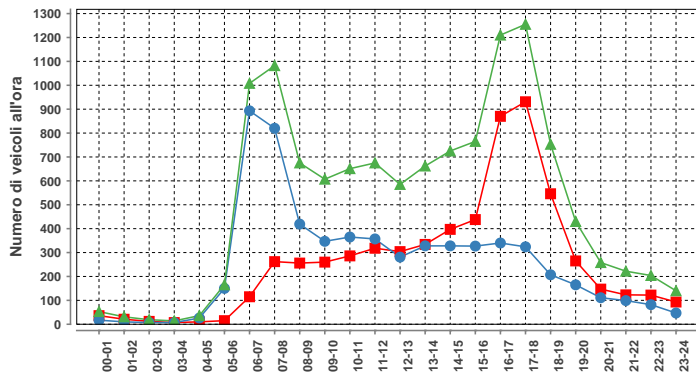

Lunedì-venerdì				
ora	Dir1	Dir2	Dir1+2	%
00-01	36	17	53	0.4
01-02	21	10	31	0.3
02-03	12	7	19	0.2
03-04	7	7	14	0.1
04-05	10	26	36	0.3
05-06	15	150	165	1.3
06-07	115	893	1008	8.2
07-08	262	820	1082	8.9
08-09	256	419	675	5.5
09-10	260	347	607	5.0
10-11	286	365	651	5.3
11-12	318	357	675	5.5
12-13	304	281	585	4.8
13-14	334	328	662	5.4
14-15	397	328	725	5.9
15-16	438	327	765	6.3
16-17	870	340	1210	9.9
17-18	931	324	1255	10.3
18-19	546	207	753	6.2
19-20	265	165	430	3.5
20-21	147	111	258	2.1
21-22	123	99	222	1.8
22-23	122	82	204	1.7
23-24	93	47	140	1.1
Total	6168	6057	12225	100

Traffico giornaliero medio TGM:	Dir1 BRISSAGO	n.d.	n.d.
	Dir2 ASCONA	n.d.	
Traffico feriale medio TFM:	Dir1 BRISSAGO	n.d.	n.d.
	Dir2 ASCONA	n.d.	

Giorni in funzione:	182
TGM/TFM:	n.d.

DISTRIBUZIONE SETTIMANALE

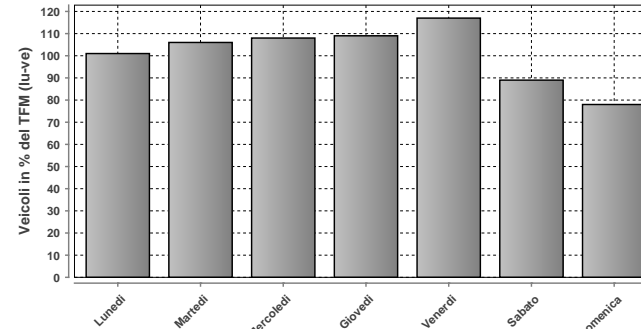

DISTRIBUZIONE SETTIMANALE

Giorno	Media	% TFM	% TGM
Lunedì	11385	101	101
Martedì	11975	106	106
Mercoledì	12189	108	108
Giovedì	12326	109	109
Venerdì	13236	117	117
Sabato	10087	89	89
Domenica	8772	78	77
Traffico settimanale			706

DISTRIBUZIONE ORARIA DEL SABATO

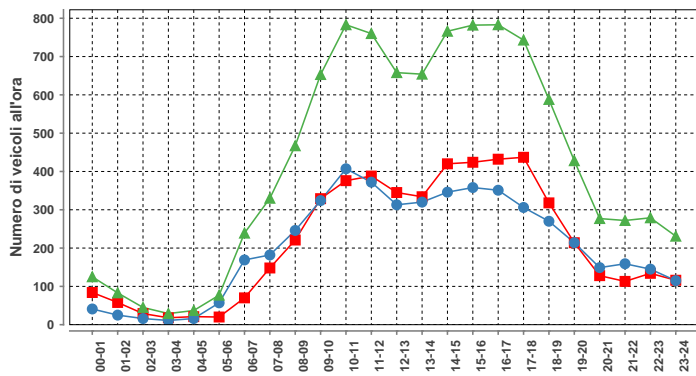

Sabato				
ora	Dir1	Dir2	Dir1+2	%
00-01	84	41	125	1.2
01-02	58	25	83	0.8
02-03	29	16	45	0.4
03-04	18	11	29	0.3
04-05	21	16	37	0.4
05-06	20	57	77	0.8
06-07	70	169	239	2.4
07-08	148	182	330	3.3
08-09	221	246	467	4.6
09-10	329	324	653	6.5
10-11	376	407	783	7.8
11-12	388	372	760	7.5
12-13	345	313	658	6.5
13-14	334	320	654	6.5
14-15	420	346	766	7.6
15-16	424	358	782	7.8
16-17	432	351	783	7.8
17-18	437	306	743	7.4
18-19	318	270	588	5.8
19-20	214	214	428	4.2
20-21	128	149	277	2.7
21-22	113	159	272	2.7
22-23	134	145	279	2.8
23-24	116	115	231	2.3
Total	5177	4912	10089	100

DISTRIBUZIONE ANNUALE

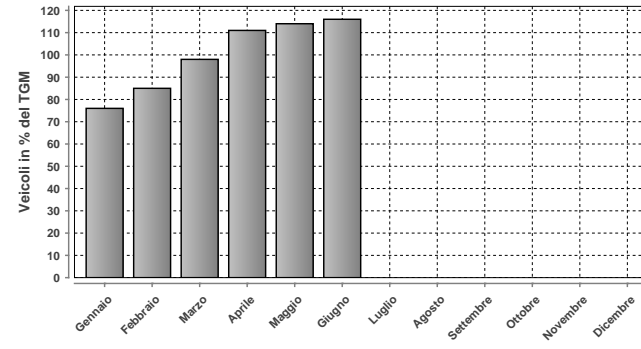

DISTRIBUZIONE ANNUALE

Mese	Media	% TGM
Gennaio	8624	76
Febbraio	9612	85
Marzo	11070	98
Aprile	12588	111
Maggio	12880	114
Giugno	13132	116
Luglio	n.d.	n.d.
Agosto	n.d.	n.d.
Settembre	n.d.	n.d.
Ottobre	n.d.	n.d.
Novembre	n.d.	n.d.
Dicembre	n.d.	n.d.
TGM	11319	100

DISTRIBUZIONE ORARIA DELLA DOMENICA

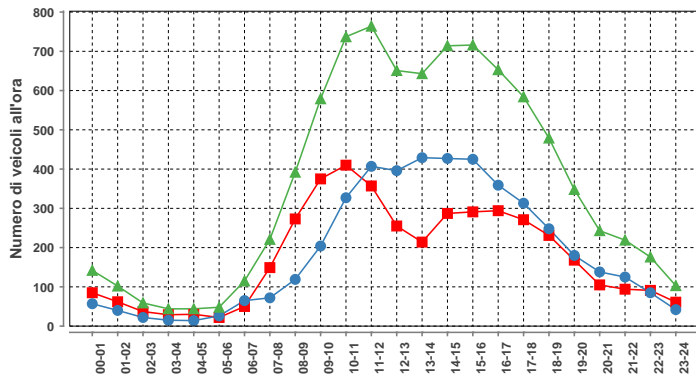

Domenica				
ora	Dir1	Dir2	Dir1+2	%
00-01	85	57	142	1.6
01-02	62	40	102	1.2
02-03	37	22	59	0.7
03-04	29	15	44	0.5
04-05	30	14	44	0.5
05-06	22	26	48	0.5
06-07	50	65	115	1.3
07-08	149	72	221	2.5
08-09	273	119	392	4.5
09-10	375	204	579	6.6
10-11	410	327	737	8.4
11-12	357	407	764	8.7
12-13	255	396	651	7.4
13-14	214	429	643	7.3
14-15	287	427	714	8.1
15-16	291	425	716	8.2
16-17	294	359	653	7.4
17-18	271	313	584	6.7
18-19	231	248	479	5.5
19-20	168	180	348	4.0
20-21	105	138	243	2.8
21-22	94	125	219	2.5
22-23	91	85	176	2.0
23-24	61	42	103	1.2
Total	4241	4535	8776	100

Massimo giornaliero	Giorno	Data	Dir1 BRISSAGO	Dir2 ASCONA	Tot 2 dir
	venerdì		06.04.2012	9233	7172

Massimo orario	Giorno	Ora	Data	Dir1 BRISSAGO	Dir2 ASCONA	Tot 2 dir
	venerdì		16-17	04.05.2012	1131	406

Osservazioni:

Dati:



Dipartimento del Territorio
Sezione della Mobilità

Elaborazione:



Osservatorio Ambientale
Svizzera Italiana

627 - FONTANA - VALLE BEDRETTO

Evoluzione del traffico giornaliero (TGM) mensile e annuale

Anno	Gennaio	Febbraio	Marzo	Aprile	Maggio	Giugno	Luglio	Agosto	Settembre	Ottobre	Novembre	Dicembre	Media
2012	324	419	387	313	425	1510	2095	2540	1597	853	280	364	928
2011	446	383	357	403	903	1720	2119	2502	1670	860	291	333	1004
2010													
2009	309	231	269	282	473	1359	2231	2508	1689	840	309	327	902
2008			354	282	413	1558	2205	2579	1352	936	286	259	995
2007	323	343	346	291	756	1177	2241	2150	1571	1039	393		969
2006	288	275	213	300	598	2272	2517	2000	1625	1269	466	275	988
2005	357	313	319	261	786	1680	2345	2234	1496	1121	507	256	978
2004	692	874	245	230					1672	925	343	304	
2003	354	285	415	325	554	2082	2417	2808	1385	595		334	1050
2002	338	291	313	361	419	1702	2178	2325	1457	784	359	349	906
2001	264	299	264	345	500	1311	2234	2681	1357	1255	431	250	932
2000	308	291	356	310	468	1837	2126	2522	1869	724	253	328	952
1999	309	205	227	319	467	1225	2422	2307	1781	1006	361	231	911
1998	330	390	355	229	597	1590	2391	2690	1451	811	336	267	958
1997	287	358	425	398	613	1364	2173	2688	1880	1127	348	332	1005
1996	274	274	329	443	592	1635	2154	2398	1521	957	352	290	938
1995	269	262	287	346	496	1274	2568	2418	1381	1558	370	301	968
1994	298	292	370	409							333	271	
1993	462	374	392			1400	2300	2779	1404	499	411	362	1000
1992						1529	2622	3086	1820	894	383	389	1468
1991								3146	2005	975			
1990													
1989													
1988													
1987													
1986													
1985													
1984													
1983													
1982													
1981													
1980													
1979													
1978													
1977													
1976													
1975													
1974													
1973													
1972													
1971													
1970													

Evoluzione del traffico giornaliero medio annuale (TGM)

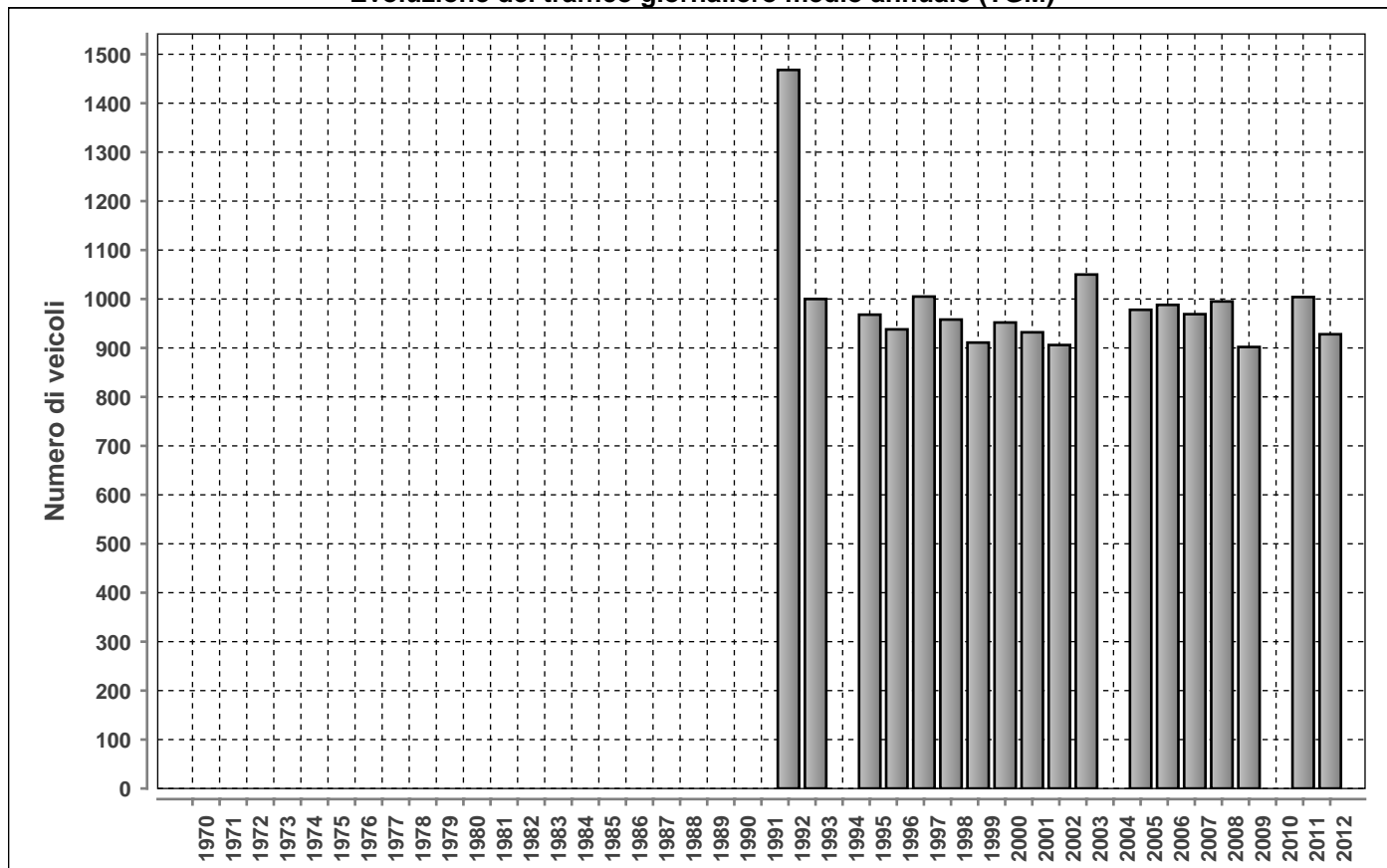

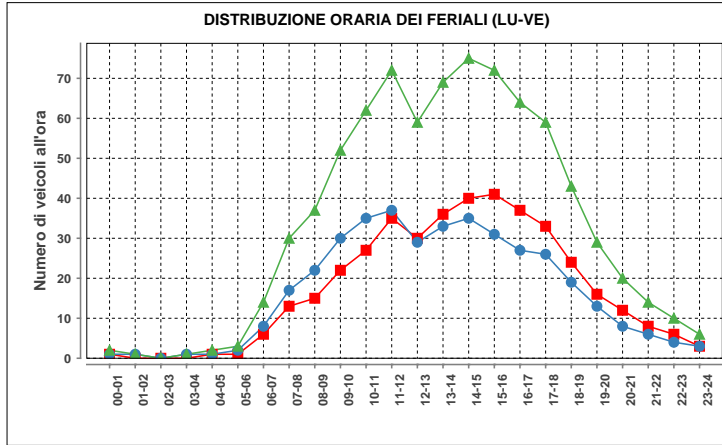

Lunedì-venerdì				
ora	Dir1	Dir2	Dir1+2	%
00-01	1	1	2	0.3
01-02	0	1	1	0.1
02-03	0	0	0	0.0
03-04	0	1	1	0.1
04-05	1	1	2	0.3
05-06	1	2	3	0.4
06-07	6	8	14	1.8
07-08	13	17	30	3.8
08-09	15	22	37	4.6
09-10	22	30	52	6.5
10-11	27	35	62	7.8
11-12	35	37	72	9.0
12-13	30	29	59	7.4
13-14	36	33	69	8.7
14-15	40	35	75	9.4
15-16	41	31	72	9.0
16-17	37	27	64	8.0
17-18	33	26	59	7.4
18-19	24	19	43	5.4
19-20	16	13	29	3.6
20-21	12	10	22	2.5
21-22	8	6	14	1.8
22-23	6	4	10	1.3
23-24	3	2	5	0.6
Total	407	389	796	100

Traffico giornaliero medio TGM:	Dir1 Airolo	478	928
	Dir2 Bedretto	451	
Traffico feriale medio TFM:	Dir1 Airolo	408	797
	Dir2 Bedretto	389	

Giorni in funzione:	366
TGM/TFM:	1.164

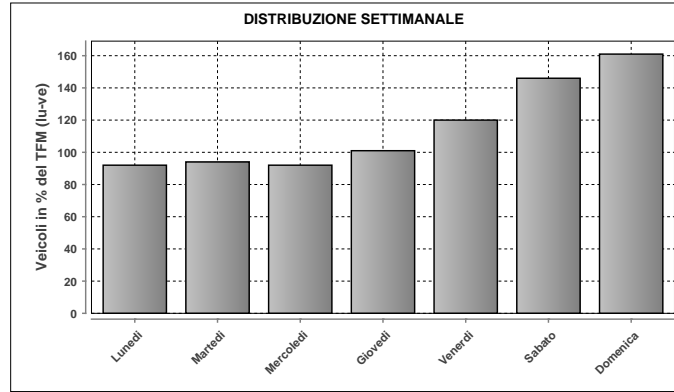

DISTRIBUZIONE SETTIMANALE			
Giorno	Media	% TFM	% TGM
Lunedì	736	92	79
Martedì	750	94	81
Mercoledì	732	92	79
Giovedì	806	101	87
Venerdì	959	120	103
Sabato	1162	146	125
Domenica	1284	161	138
Traffico settimanale	693		

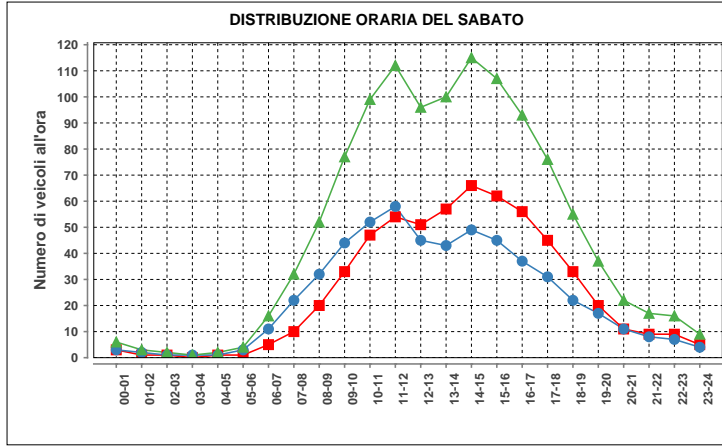

Sabato				
ora	Dir1	Dir2	Dir1+2	%
00-01	3	3	6	0.5
01-02	1	2	3	0.3
02-03	1	1	2	0.2
03-04	0	1	1	0.1
04-05	1	1	2	0.2
05-06	1	3	4	0.3
06-07	5	11	16	1.4
07-08	10	22	32	2.8
08-09	20	32	52	4.5
09-10	33	44	77	6.7
10-11	47	52	99	8.6
11-12	54	58	112	9.7
12-13	51	45	96	8.4
13-14	57	43	100	8.7
14-15	66	49	115	10.0
15-16	62	45	107	9.3
16-17	56	37	93	8.1
17-18	45	31	76	6.6
18-19	33	22	55	4.8
19-20	20	17	37	3.2
20-21	11	11	22	1.9
21-22	9	8	17	1.5
22-23	9	7	16	1.4
23-24	5	4	9	0.8
Total	600	549	1149	100

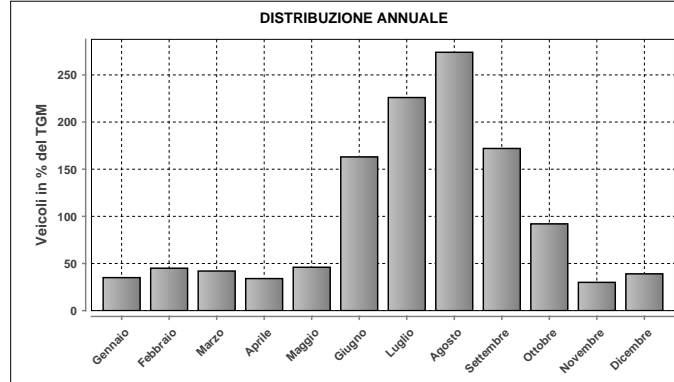

DISTRIBUZIONE ANNUALE		
Mese	Media	% TGM
Gennaio	324	35
Febbraio	419	45
Marzo	387	42
Aprile	313	34
Maggio	425	46
Giugno	1510	163
Luglio	2095	226
Agosto	2540	274
Settembre	1597	172
Ottobre	853	92
Novembre	280	30
Dicembre	364	39
TGM	928	100

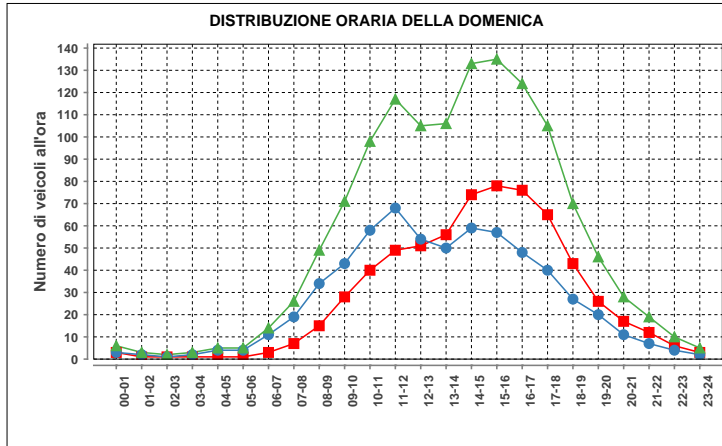

Domenica				
ora	Dir1	Dir2	Dir1+2	%
00-01	3	3	6	0.5
01-02	1	2	3	0.2
02-03	1	1	2	0.2
03-04	1	2	3	0.2
04-05	1	4	5	0.4
05-06	1	4	5	0.4
06-07	3	11	14	1.1
07-08	7	19	26	2.0
08-09	15	34	49	3.8
09-10	28	43	71	5.5
10-11	40	58	98	7.6
11-12	49	68	117	9.1
12-13	51	54	105	8.2
13-14	56	50	106	8.2
14-15	74	59	133	10.4
15-16	78	57	135	10.5
16-17	76	48	124	9.6
17-18	65	40	105	8.2
18-19	43	27	70	5.4
19-20	26	20	46	3.6
20-21	17	11	28	2.2
21-22	12	7	19	1.5
22-23	6	4	10	0.8
23-24	3	2	5	0.4
Total	657	628	1285	100

Massimo giornaliero	Giorno	Data	Dir1 Airolo	Dir2 Bedretto	Tot 2 dir	
		domenica	19.08.2012	2505	2137	4642
Massimo orario	Giorno	Ora	Data	Dir1 Airolo	Dir2 Bedretto	Tot 2 dir
		domenica	17-18	19.08.2012	351	119

Osservazioni:

Dati:

Dipartimento del Territorio
Sezione della Mobilità

Elaborazione:

OASI
Osservatorio Ambientale
Svizzera Italiana

683 - GALLERIA MAPPO-MORETTINA
Evoluzione del traffico giornaliero (TGM) mensile e annuale

Anno	Gennaio	Febbraio	Marzo	Aprile	Maggio	Giugno	Luglio	Agosto	Settembre	Ottobre	Novembre	Dicembre	Media
2012	19094	20606	23277	25219	25795	25716	29093	27442	26597	26594	22911	20970	24456
2011	18649	21263	22775	26480	25488	26157	29157	27492	26620	26138	22373	21186	24498
2010	18106	19929	22278	24846	25063	24857	28638	27975	26209	25337	21665	20481	23807
2009								26187	25214		21268	19461	
2008	18300	20235					27295	25375	24388	24228	20319	19471	22495
2007	17664	18480	20791	24204	23569	23857	27383	26261	25346			19630	22858
2006					24645	23006	26027	26440	24620	24356	20698	19332	
2005													
2004	16393	17736	18944	22192	22586	22332	25660	24268	23896	23068	18473	15751	20775
2003													
2002													
2001	14774	17436	19074	21979	22350	22863	24761	23685	23236	22364	18299	16501	20625
2000	14098	16600	18531	20199	20513	20884	23817	22162	21797	18290	16712	15332	19078
1999	13276	14652	17282	19356	20668	20017	22636	22290	20742	20182	16519	15209	18595
1998	13232	14836	16765	18667	18942	18851	22019	21501	20290	19662	16011	14527	17958
1997	11966	13952	17133	18580	18922	18039	21532	20889	19723	19592	15367	13977	17497
1996						17123	19273		17262	17789	14324	12617	15706
1995													
1994													
1993													
1992													
1991													
1990													
1989													
1988													
1987													
1986													
1985													
1984													
1983													
1982													
1981													
1980													
1979													
1978													
1977													
1976													
1975													
1974													
1973													
1972													
1971													
1970													

Evoluzione del traffico giornaliero medio annuale (TGM)

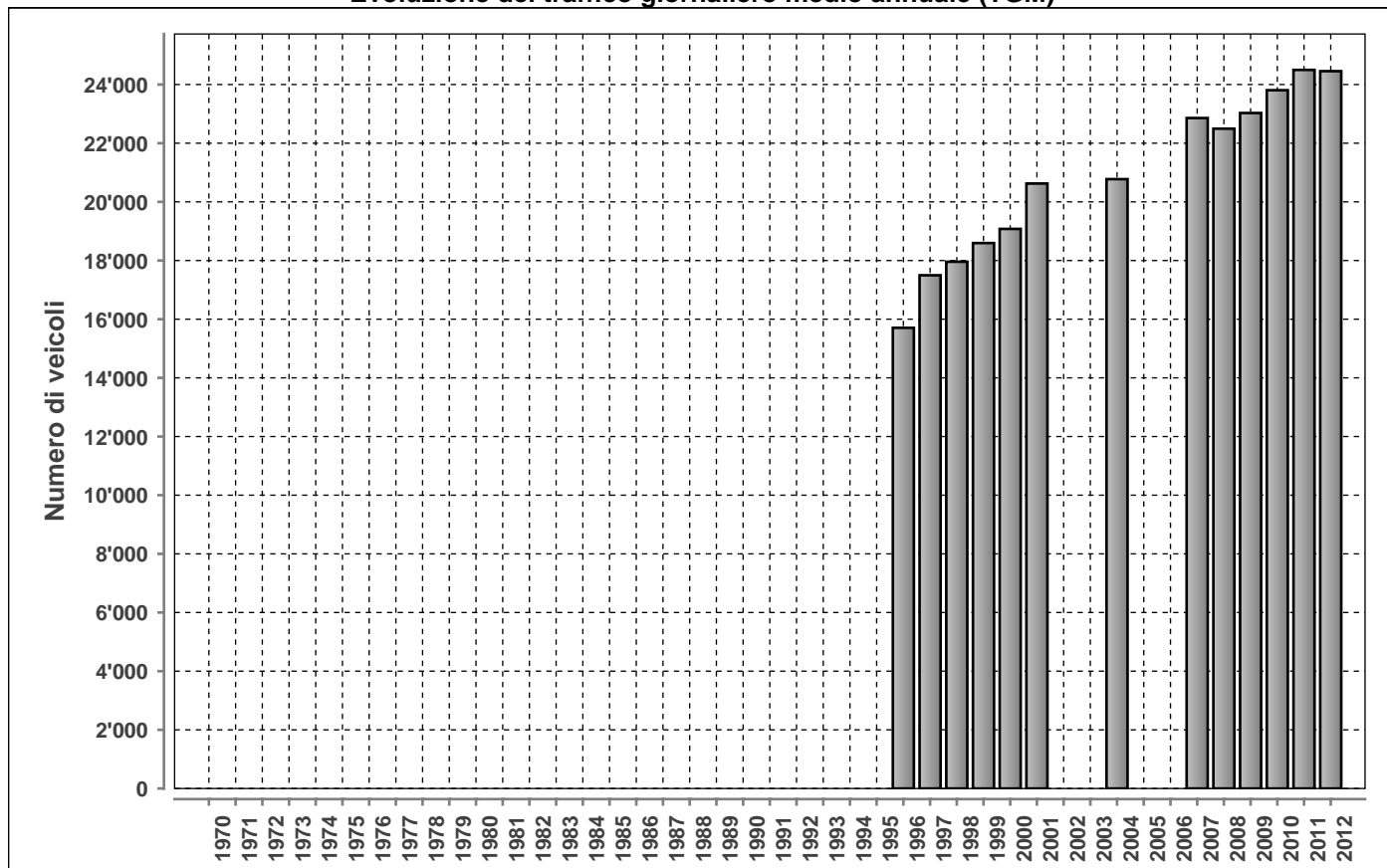

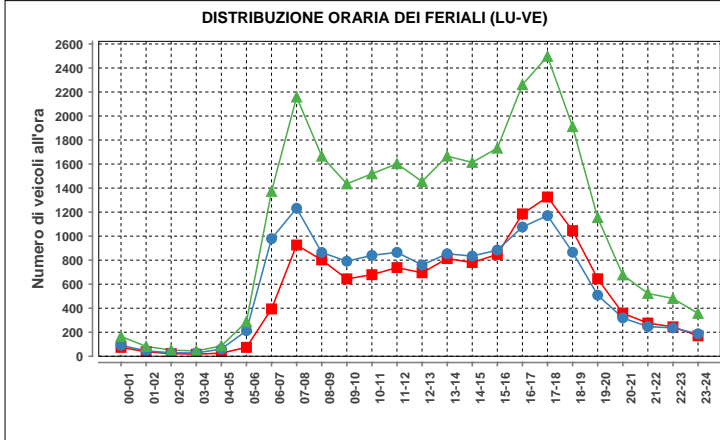

Lunedì-venerdì				
ora	Dir1	Dir2	Dir1+2	%
00-01	74	91	165	0.6
01-02	37	45	82	0.3
02-03	22	29	51	0.2
03-04	17	27	44	0.2
04-05	26	60	86	0.3
05-06	74	213	287	1.1
06-07	394	979	1373	5.1
07-08	926	1232	2158	8.1
08-09	802	864	1666	6.2
09-10	644	791	1435	5.4
10-11	679	840	1519	5.7
11-12	738	865	1603	6.0
12-13	695	760	1455	5.4
13-14	813	853	1666	6.2
14-15	780	834	1614	6.0
15-16	848	884	1732	6.5
16-17	1185	1076	2261	8.4
17-18	1326	1171	2497	9.3
18-19	1046	866	1912	7.1
19-20	645	509	1154	4.3
20-21	358	319	677	2.5
21-22	276	247	523	2.0
22-23	245	236	481	1.8
23-24	170	187	357	1.3
Total	12820	13978	26798	100

Traffico giornaliero medio TGM:	Dir1 ASCONA-LOSONE	11623	24456
	Dir2 BELLINZONA	12833	
Traffico feriale medio TFM:	Dir1 ASCONA-LOSONE	12821	26799
	Dir2 BELLINZONA	13979	

Giorni in funzione:	366
TGM/TFM:	0.913

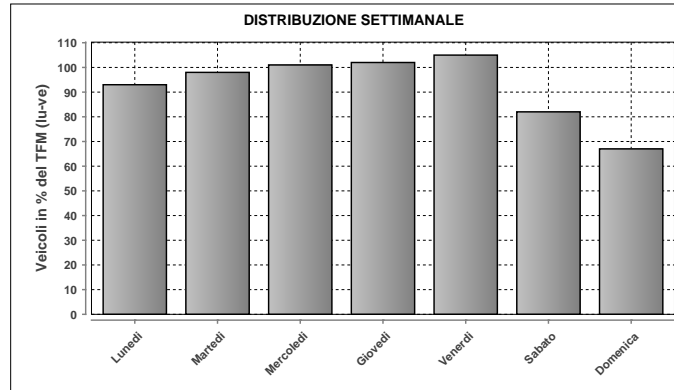

DISTRIBUZIONE SETTIMANALE			
Giorno	Media	% TFM	% TGM
Lunedì	25019	93	102
Martedì	26384	98	108
Mercoledì	26961	101	110
Giovedì	27456	102	112
Venerdì	28193	105	115
Sabato	21983	82	90
Domenica	17896	67	73
Traffico settimanale			711

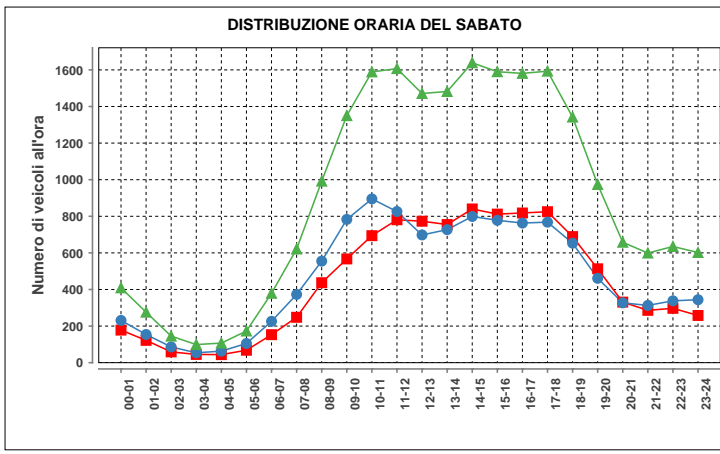

Sabato				
ora	Dir1	Dir2	Dir1+2	%
00-01	178	231	409	1.9
01-02	122	154	276	1.3
02-03	59	86	145	0.7
03-04	45	54	99	0.5
04-05	44	63	107	0.5
05-06	68	105	173	0.8
06-07	153	226	379	1.7
07-08	248	373	621	2.8
08-09	437	555	992	4.5
09-10	567	783	1350	6.2
10-11	694	895	1589	7.3
11-12	781	826	1607	7.3
12-13	773	698	1471	6.7
13-14	755	727	1482	6.8
14-15	840	799	1639	7.5
15-16	812	778	1590	7.3
16-17	818	763	1581	7.2
17-18	825	768	1593	7.3
18-19	689	653	1342	6.1
19-20	513	461	974	4.4
20-21	331	327	658	3.0
21-22	286	313	599	2.7
22-23	297	338	635	2.9
23-24	258	344	602	2.7
Total	10593	11320	21913	100

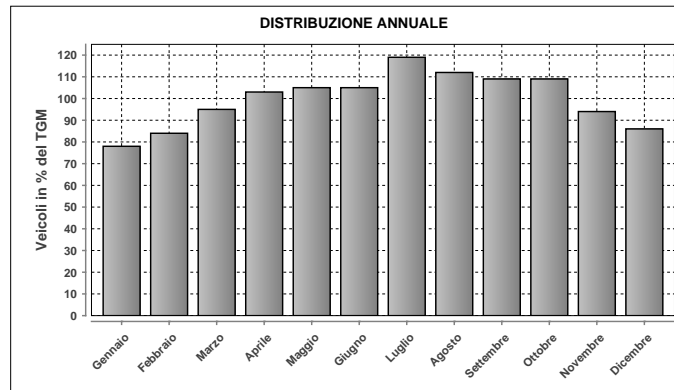

DISTRIBUZIONE ANNUALE		
Mese	Media	% TGM
Gennaio	19094	78
Febbraio	20606	84
Marzo	23277	95
Aprile	25219	103
Maggio	25795	105
Giugno	25716	105
Luglio	29093	119
Agosto	27442	112
Settembre	26597	109
Ottobre	26594	109
Novembre	22911	94
Dicembre	20970	86
TGM	24456	100

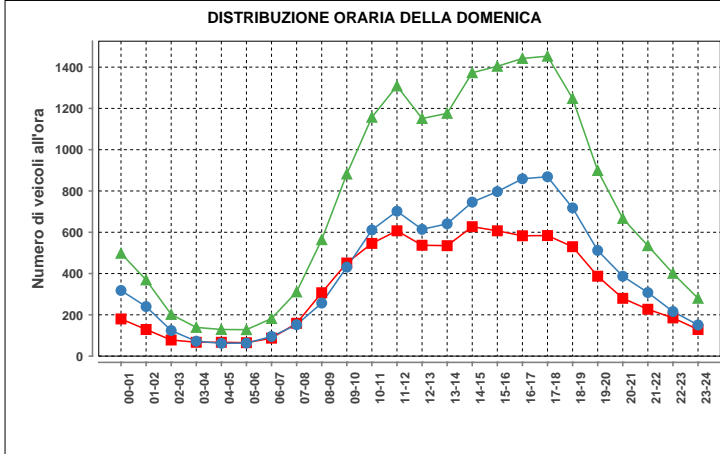

Domenica				
ora	Dir1	Dir2	Dir1+2	%
00-01	180	318	498	2.8
01-02	129	240	369	2.1
02-03	78	124	202	1.1
03-04	67	72	139	0.8
04-05	67	62	129	0.7
05-06	65	63	128	0.7
06-07	87	95	182	1.0
07-08	159	152	311	1.7
08-09	307	257	564	3.2
09-10	451	431	882	4.9
10-11	546	611	1157	6.5
11-12	607	702	1309	7.3
12-13	537	614	1151	6.4
13-14	535	641	1176	6.6
14-15	627	746	1373	7.7
15-16	607	797	1404	7.8
16-17	583	859	1442	8.1
17-18	584	869	1453	8.1
18-19	530	718	1248	7.0
19-20	387	512	899	5.0
20-21	280	387	667	3.7
21-22	227	308	535	3.0
22-23	185	216	401	2.2
23-24	129	151	280	1.6
Total	7954	9945	17899	100

Massimo giornaliero	Giorno	Data	Dir1 ASCONA-LOSONE	Dir2 BELLINZONA	Tot 2 dir
		giovedì	12.07.2012	16618	17571

Massimo orario	Giorno	Ora	Data	Dir1 ASCONA-LOSONE	Dir2 BELLINZONA	Tot 2 dir
		mercoledì	17-18	10.10.2012	1530	1424

Osservazioni:

Dati:

Dipartimento del Territorio
Sezione della Mobilità

Elaborazione:

OASI
Osservatorio Ambientale
Svizzera Italiana

729 - Galleria Veduggio-Cassarate Evoluzione del traffico giornaliero (TGM) mensile e annuale

Anno	Gennaio	Febbraio	Marzo	Aprile	Maggio	Giugno	Luglio	Agosto	Settembre	Ottobre	Novembre	Dicembre	Media
2012								17670	21368	22753	21823	19336	
2011													
2010													
2009													
2008													
2007													
2006													
2005													
2004													
2003													
2002													
2001													
2000													
1999													
1998													
1997													
1996													
1995													
1994													
1993													
1992													
1991													
1990													
1989													
1988													
1987													
1986													
1985													
1984													
1983													
1982													
1981													
1980													
1979													
1978													
1977													
1976													
1975													
1974													
1973													
1972													
1971													
1970													

Evoluzione del traffico giornaliero medio annuale (TGM)

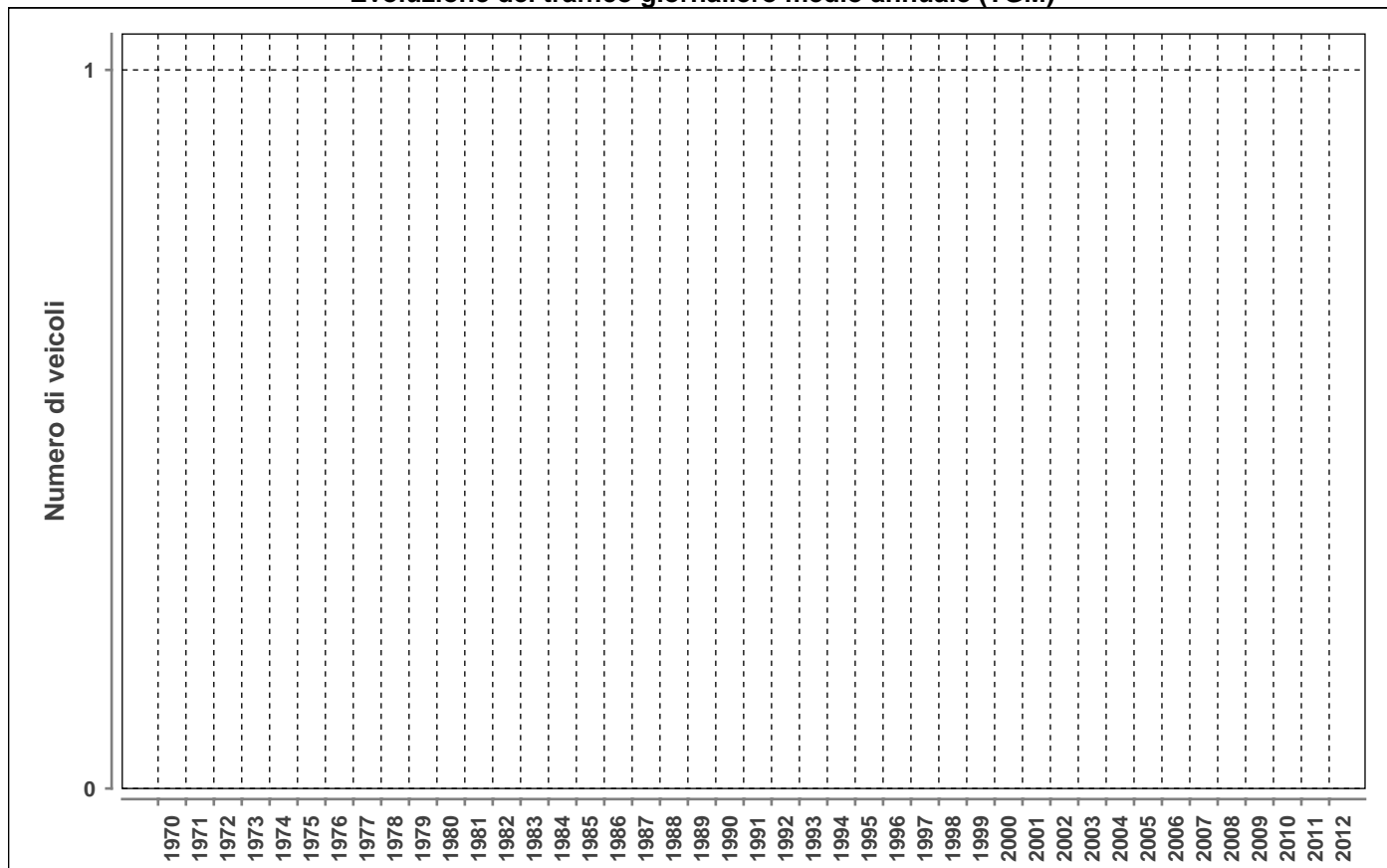

DISTRIBUZIONE ORARIA DEI FERIALI (LU-VE)

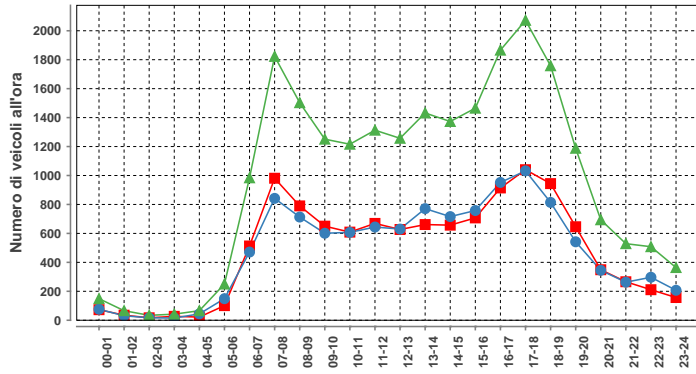

ora	Dir1	Dir2	Dir1+2	%
00-01	73	76	149	0.6
01-02	35	31	66	0.3
02-03	17	17	34	0.1
03-04	27	15	42	0.2
04-05	22	44	66	0.3
05-06	101	149	250	1.1
06-07	513	471	984	4.2
07-08	981	842	1823	7.9
08-09	790	713	1503	6.5
09-10	650	601	1251	5.4
10-11	609	607	1216	5.2
11-12	669	644	1313	5.7
12-13	627	630	1257	5.4
13-14	661	771	1432	6.2
14-15	657	716	1373	5.9
15-16	707	758	1465	6.3
16-17	914	952	1866	8.0
17-18	1040	1032	2072	8.9
18-19	944	814	1758	7.6
19-20	646	542	1188	5.1
20-21	349	345	694	3.0
21-22	266	263	529	2.3
22-23	211	297	508	2.2
23-24	157	207	364	1.6
Total	11666	11537	23203	100

DISTRIBUZIONE ORARIA DEL SABATO

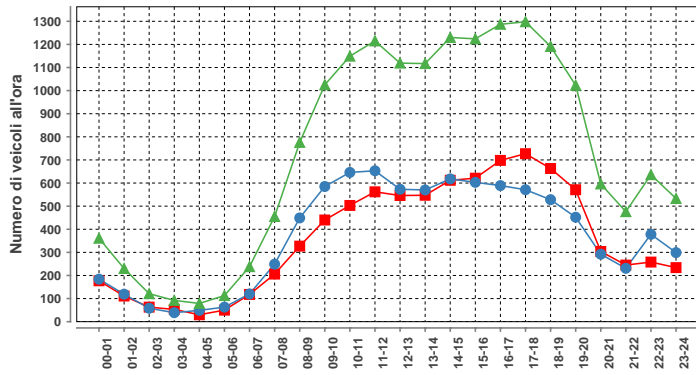

ora	Dir1	Dir2	Dir1+2	%
00-01	177	184	361	2.1
01-02	111	119	230	1.3
02-03	63	58	121	0.7
03-04	53	39	92	0.5
04-05	30	49	79	0.4
05-06	50	63	113	0.6
06-07	118	120	238	1.4
07-08	206	249	455	2.6
08-09	327	449	776	4.4
09-10	440	585	1025	5.8
10-11	503	646	1149	6.5
11-12	562	653	1215	6.9
12-13	546	573	1119	6.4
13-14	547	570	1117	6.4
14-15	612	618	1230	7.0
15-16	621	603	1224	7.0
16-17	698	589	1287	7.3
17-18	727	571	1298	7.4
18-19	663	528	1191	6.8
19-20	571	452	1023	5.8
20-21	304	292	596	3.4
21-22	245	231	476	2.7
22-23	258	378	636	3.6
23-24	234	299	533	3.0
Total	8666	8918	17584	100

DISTRIBUZIONE ORARIA DELLA DOMENICA

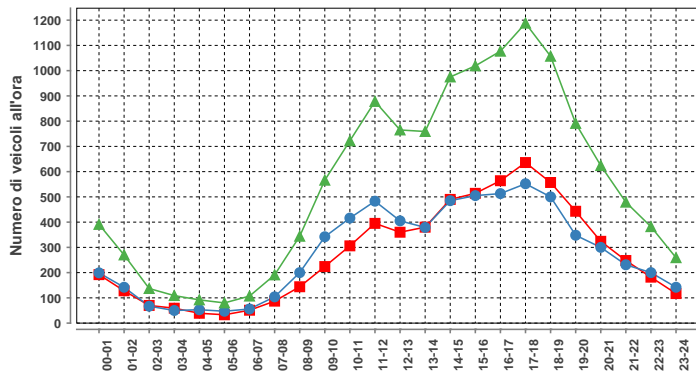

ora	Dir1	Dir2	Dir1+2	%
00-01	192	199	391	2.9
01-02	128	142	270	2.0
02-03	70	67	137	1.0
03-04	59	50	109	0.8
04-05	39	53	92	0.7
05-06	53	47	80	0.6
06-07	51	56	107	0.8
07-08	87	104	191	1.4
08-09	144	200	344	2.6
09-10	224	342	566	4.3
10-11	306	416	722	5.4
11-12	395	483	878	6.6
12-13	360	405	765	5.8
13-14	380	379	759	5.7
14-15	490	485	975	7.4
15-16	514	505	1019	7.7
16-17	564	513	1077	8.1
17-18	636	552	1188	9.0
18-19	557	500	1057	8.0
19-20	443	348	791	6.0
20-21	324	300	624	4.7
21-22	248	231	479	3.6
22-23	182	200	382	2.9
23-24	117	142	259	2.0
Total	6543	6719	13262	100

Traffico giornaliero medio TGM:	Dir1 Lugano	n.d.	n.d.	Giorni in funzione:	153
	Dir2 Vezia	n.d.			
Traffico feriale medio TFM:	Dir1 Lugano	n.d.	n.d.	TGM/TFM:	n.d.
	Dir2 Vezia	n.d.			

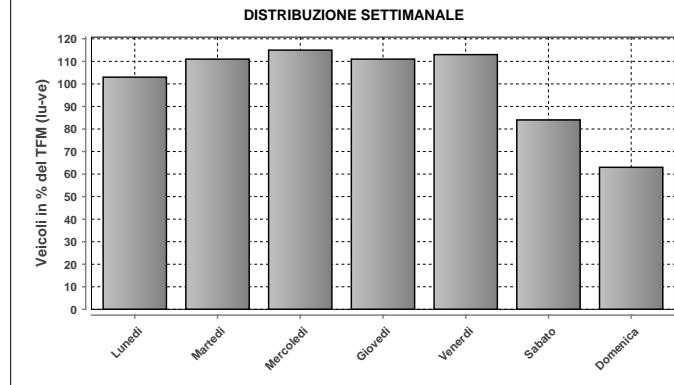

DISTRIBUZIONE SETTIMANALE			
Giorno	Media	% TFM	% TGM
Lunedì	21679	103	105
Martedì	23319	111	113
Mercoledì	24066	115	117
Giovedì	23380	111	114
Venerdì	23689	113	115
Sabato	17625	84	86
Domenica	13261	63	64
Traffico settimanale			714

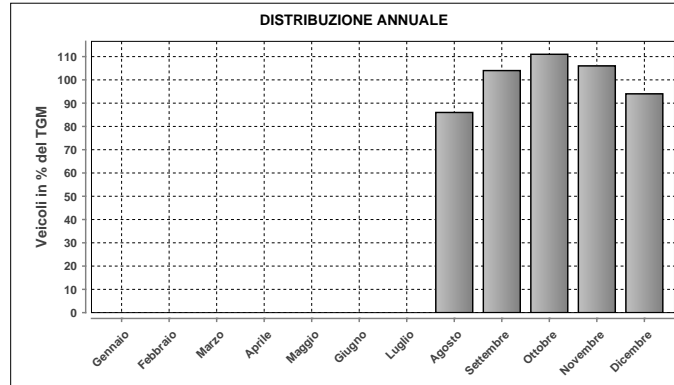

DISTRIBUZIONE ANNUALE		
Mese	Media	% TGM
Gennaio	n.d.	n.d.
Febbraio	n.d.	n.d.
Marzo	n.d.	n.d.
Aprile	n.d.	n.d.
Maggio	n.d.	n.d.
Giugno	n.d.	n.d.
Luglio	n.d.	n.d.
Agosto	17670	86
Settembre	21368	104
Ottobre	22753	111
Novembre	21823	106
Dicembre	19336	94
TGM	20577	100

Massimo giornaliero	Giorno	Data	Dir1 Lugano	Dir2 Vezia	Tot 2 dir	
	venerdì	05.10.2012	14283	13262	27545	
Massimo orario	Giorno	Ora	Data	Dir1 Lugano	Dir2 Vezia	Tot 2 dir
	martedì	17-18	09.10.2012	1244	1214	2458

Osservazioni:

Dati:

Dipartimento del Territorio
Sezione della Mobilità

Elaborazione:

OASI
Osservatorio Ambientale
Svizzera Italiana

901 - LAVORGO SUD

Evoluzione del traffico giornaliero (TGM) mensile e annuale

Anno	Gennaio	Febbraio	Marzo	Aprile	Maggio	Giugno	Luglio	Agosto	Settembre	Ottobre	Novembre	Dicembre	Media
2012	1511	1642	1846	1911	2141	2309	2512	2542	2372	2262	1842	1643	2045
2011	1559	1797	1875	2079	2230	2303	2549	2691	2349	2123	1820	1667	2092
2010	1492	1606	1778		2080	2250	2754	2759	2352	2128	1867	1677	2075
2009	1472	1567	1797	2142	2327	2517	2616	2610	2576	2335	1798	1565	2128
2008	1470	1674	1792	1980	2143	2402	2421	2587	2520	2416	1994	1561	2069
2007	1562	1680	1777	2020	2076	2236	2758	2728	2433	2171	1859	1614	2083
2006	1479	1589	1753	2035	2299	2056	2441	2794	2374	2162	1867	1633	2036
2005	1502	1639	1790	1952	2336	2426	2816	2796	2357	2177	1862	1626	2110
2004	1537	1682	1784	2007	2154	2399	2598	2858	2443	2175	1874	1706	2102
2003	1554	1699	1875	2046	2210	2623	2655	2852	2361	2139	1870	1682	2131
2002	1538	1861	1808	2123	2221	2471	2676	2746	2359	2186	1797	1730	2126
2001	1506	1715	1832	2117	2181	2402	2592	2675	2621	2207	1822	1608	2106
2000	1501	1688	1846	2009	2054	2401	2556	2549	2324	2050	1800	1695	2033
1999	1363	1453	1669	1882	1907	2100	2749	2524	2339	2120	1820	1672	1970
1998	1524	1677	1807	1945	2204	2392	2540	2610	2294	2013	1641	1544	2022
1997	1489	1661	1854	2060	2155	2214	2533	2582	2504	2226	1830	1665	2067
1996	1495	1647	1565					2540	2236	2350	1825	1604	
1995	1431	1635	1825	2007	2059	2271	2627	2603	2203	2386	1884	1594	2047
1994	1450	1582	1809	1968	1951	2250	2611	2634	2156	2061	1847	1701	2000
1993	1446	1574	1632	1909	2090	2298	2590	2572	2172	1844	1720	1613	1957
1992	1397	1578	1704	1929	2074	2079	2420	2469	2244	1875	1764	1676	1935
1991								2660	2236	2013			
1990													
1989	1444	1495	1778	1823	2246	2291	2307	2338	2117	2044	1600	1534	1951
1988													
1987													
1986													
1985													
1984													
1983													
1982													
1981	5067	6058	7479	12565	10973	13567	20147	19009	14057	12132	7902	6069	11301
1980	2957	4066	4073	5897	5949	8241	14837	14259	14254	11186	7013	6074	8201
1979													
1978													
1977													
1976	2477	2626					12700	10792					5300
1975	2500	2871					11700	11344					5200
1974							12450	11780	8142	4372			5400
1973													
1972													
1971													
1970													

Evoluzione del traffico giornaliero medio annuale (TGM)

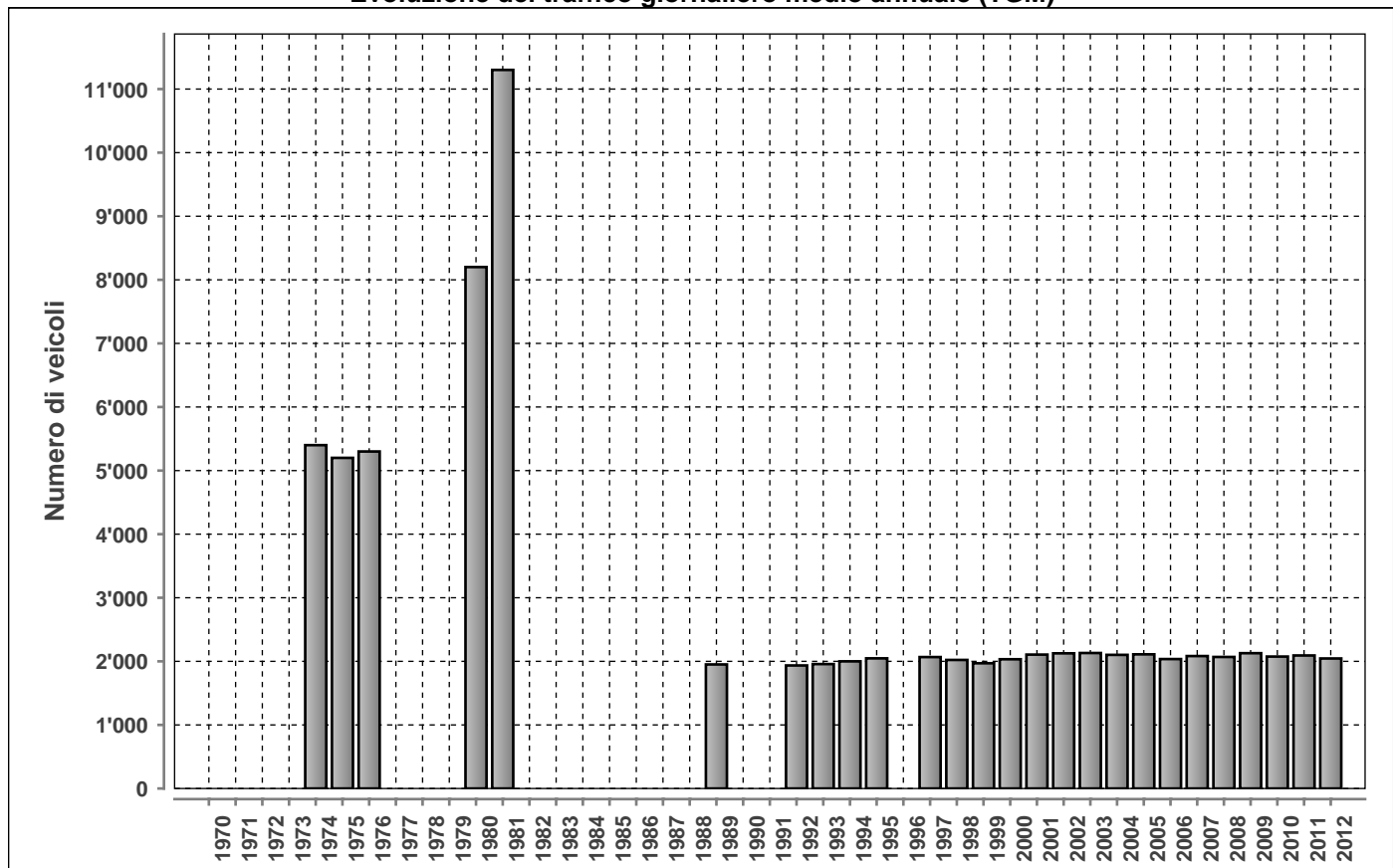

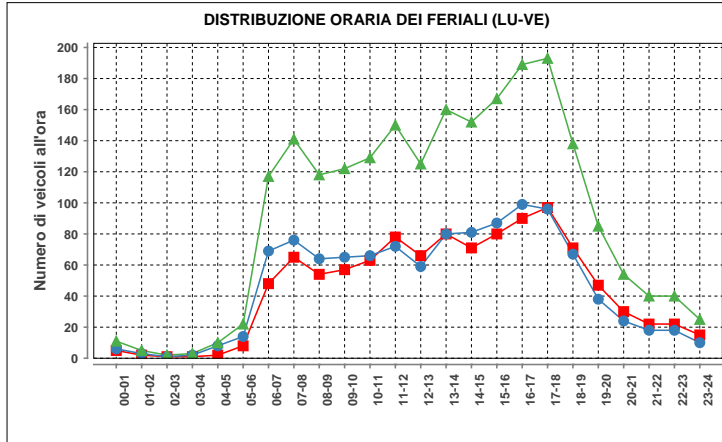

Lunedì-venerdì				
ora	Dir1	Dir2	Dir1+2	%
00-01	5	6	11	0,5
01-02	2	3	5	0,2
02-03	1	1	2	0,1
03-04	1	2	3	0,1
04-05	2	8	10	0,5
05-06	8	14	22	1,0
06-07	48	69	117	5,3
07-08	65	76	141	6,4
08-09	54	64	118	5,4
09-10	57	65	122	5,6
10-11	63	66	129	5,9
11-12	78	72	150	6,8
12-13	66	59	125	5,7
13-14	80	80	160	7,3
14-15	71	81	152	6,9
15-16	80	87	167	7,6
16-17	90	99	189	8,6
17-18	97	96	193	8,8
18-19	71	67	138	6,3
19-20	47	38	85	3,9
20-21	30	24	54	2,5
21-22	22	18	40	1,8
22-23	22	18	40	1,8
23-24	15	10	25	1,1
Total	1075	1123	2198	100

Traffico giornaliero medio TGM:	Dir1 BELLINZONA	992	2045
	Dir2 AIROLO	1053	
Traffico feriale medio TFM:	Dir1 BELLINZONA	1076	2199
	Dir2 AIROLO	1123	

Giorni in funzione:	363
TGM/TFM:	0.930

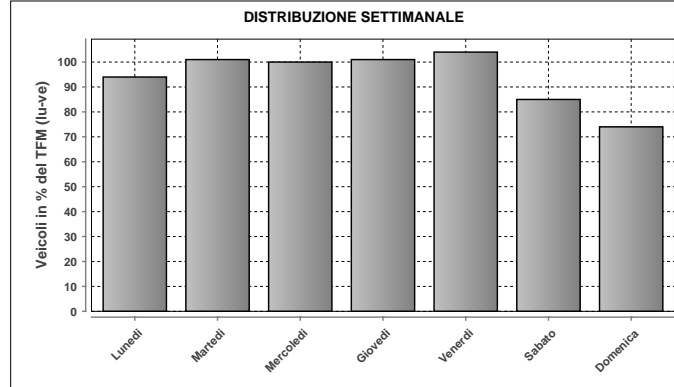

DISTRIBUZIONE SETTIMANALE			
Giorno	Media	% TFM	% TGM
Lunedì	2069	94	101
Martedì	2221	101	109
Mercoledì	2191	100	107
Giovedì	2216	101	108
Venerdì	2297	104	112
Sabato	1863	85	91
Domenica	1633	74	80
Traffico settimanale	709		

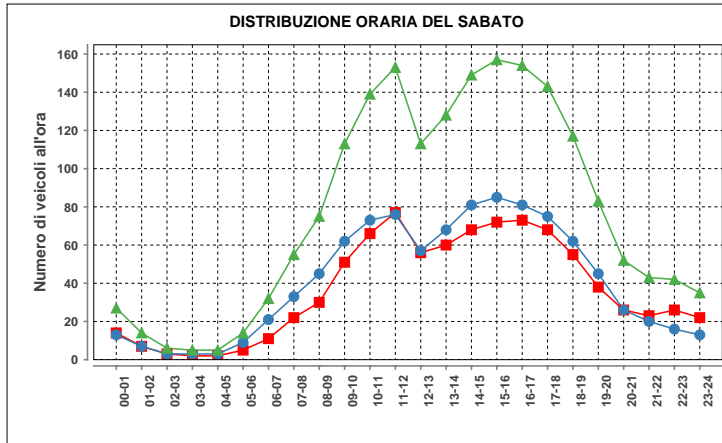

Sabato				
ora	Dir1	Dir2	Dir1+2	%
00-01	14	13	27	1,5
01-02	7	7	14	0,8
02-03	3	3	6	0,3
03-04	2	3	5	0,3
04-05	2	3	5	0,3
05-06	5	9	14	0,8
06-07	11	21	32	1,7
07-08	22	33	55	3,0
08-09	30	45	75	4,0
09-10	51	62	113	6,1
10-11	66	73	139	7,5
11-12	77	76	153	8,3
12-13	56	57	113	6,1
13-14	60	68	128	6,9
14-15	68	81	149	8,0
15-16	72	85	157	8,5
16-17	73	81	154	8,3
17-18	68	75	143	7,7
18-19	55	62	117	6,3
19-20	38	45	83	4,5
20-21	26	26	52	2,8
21-22	23	20	43	2,3
22-23	26	16	42	2,3
23-24	22	13	35	1,9
Total	877	977	1854	100

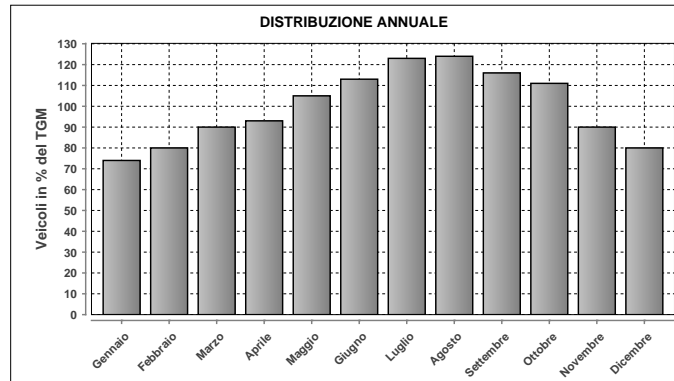

DISTRIBUZIONE ANNUALE		
Mese	Media	% TGM
Gennaio	1511	74
Febbraio	1642	80
Marzo	1846	90
Aprile	1911	93
Maggio	2141	105
Giugno	2309	113
Luglio	2512	123
Agosto	2542	124
Settembre	2372	116
Ottobre	2262	111
Novembre	1842	90
Dicembre	1643	80
TGM	2045	100

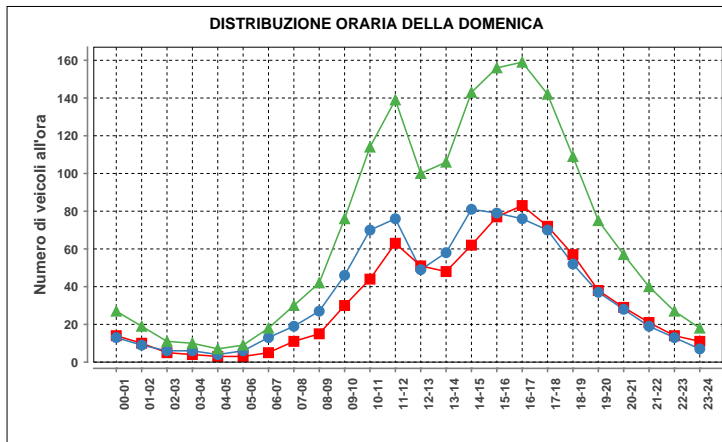

Domenica				
ora	Dir1	Dir2	Dir1+2	%
00-01	14	13	27	1,7
01-02	10	9	19	1,2
02-03	5	5	10	0,7
03-04	4	6	10	0,6
04-05	5	4	7	0,4
05-06	5	5	9	0,6
06-07	13	13	18	1,1
07-08	11	19	30	1,8
08-09	15	27	42	2,6
09-10	30	46	76	4,7
10-11	44	70	114	7,0
11-12	63	76	139	8,5
12-13	51	49	100	6,1
13-14	48	58	106	6,5
14-15	62	81	143	8,8
15-16	77	79	156	9,5
16-17	83	76	159	9,7
17-18	72	70	142	8,7
18-19	57	52	109	6,7
19-20	38	37	75	4,6
20-21	29	28	57	3,5
21-22	21	19	40	2,4
22-23	14	13	27	1,7
23-24	11	7	18	1,1
Total	770	864	1634	100

Massimo giornaliero	Giorno	Data	Dir1 BELLINZONA	Dir2 AIROLO	Tot 2 dir
		sabato	11.08.2012	1191	2168

Massimo orario	Giorno	Ora	Data	Dir1 BELLINZONA	Dir2 AIROLO	Tot 2 dir
		domenica	11-12	22.07.2012	87	253

Osservazioni:

Dati:

Dipartimento del Territorio
Sezione della Mobilità

Elaborazione:

OASI
Osservatorio Ambientale
Svizzera Italiana

902 - BIASCA - VALLE DI BLENIO

Evoluzione del traffico giornaliero (TGM) mensile e annuale

Anno	Gennaio	Febbraio	Marzo	Aprile	Maggio	Giugno	Luglio	Agosto	Settembre	Ottobre	Novembre	Dicembre	Media
2012	6757	7184	7516	7798	8212	8437	9270	8971	8551	8320	7422	7158	7972
2011	6774	7350	7524	8282	8365	8319	9126	8970	8762	8287	7417	7059	8023
2010			7241	7612					8775	8084	7193	6909	
2009	6507	6651	7045	7407	7981	7872			8501		7195	6848	7538
2008	6384	7271	7185	7459	7558	8029	8622	8136	7924	7876	6778	6634	7489
2007	6716	7118	7174	7910	7874	7590	8669	8302	8092	7934	7194	6987	7633
2006	6302	6729	6913	7536	8000	8945	8802	8383	8381	8104	7186	6851	7682
2005	6457	6808	7212	7325	8070	8087	8795	8553	8125	7808	6907	6554	7564
2004	6565	6812	6726	7512	7726	7951	8909	8565	8494	7850	6977	6776	7575
2003	6494	6914	6829	7500	7913	8504	8895	8329	8185	7732	6832	6525	7554
2002	6105	6373	6963	7269	7278	7916	8528	8333	7863	7862	6646	6707	7320
2001	5895	6635	6534	7128	7379	7604	8333	8431	7734	7627	6734	6357	7199
2000	6113	6427	6476	6765	7005	7517	8147	8105	7735	7084	6301	6338	7003
1999	5692	6202	6456	7002	7362	7491	8512	8147	7803	7351	6354	6150	7049
1998	5973	6387	6192	6642	7036	7321	8455	8276	7643	7406	6464	6054	7005
1997	5791	6317	6668	6849	7000	7078	8242	8076	7978	7418	6249	6245	6998
1996	5627	6125	6250	6886	7050	7490	8061	7946	7609	7285	6258	6024	6886
1995	5500	5800	6100	6566	7034	7116	8276	7767	7373	7424	6298	5851	6700
1994	5334	5579	6078	6168									
1993	5535	5756	6003	6780	7108	6769	7621	7567	6806	6133	5960	5711	6484
1992	5584	5932	5948	6601	6849	7156	8209	8043	7645	6977	6184	5862	6752
1991	5250	5715	5833	6418	6934	7169	8340	8559	7178	6835	6026	5763	6668
1990	4782	5454	5766	6256	6418	6943	7960	7397	7055	6640	5900	5282	6320
1989	4932	4978	5715	5233	6422	6663	7866	7333	6669	6234	5680	5354	6204
1988													
1987													
1986													
1985													
1984													
1983	3816	4075	4349	4640	4645	5482	6296	5802	5685	5367	4421	3778	4867
1982													
1981													
1980													
1979													
1978		3080				4517	5406	5625	4828				4000
1977													
1976													
1975													
1974													
1973													
1972													
1971													
1970													

Evoluzione del traffico giornaliero medio annuale (TGM)

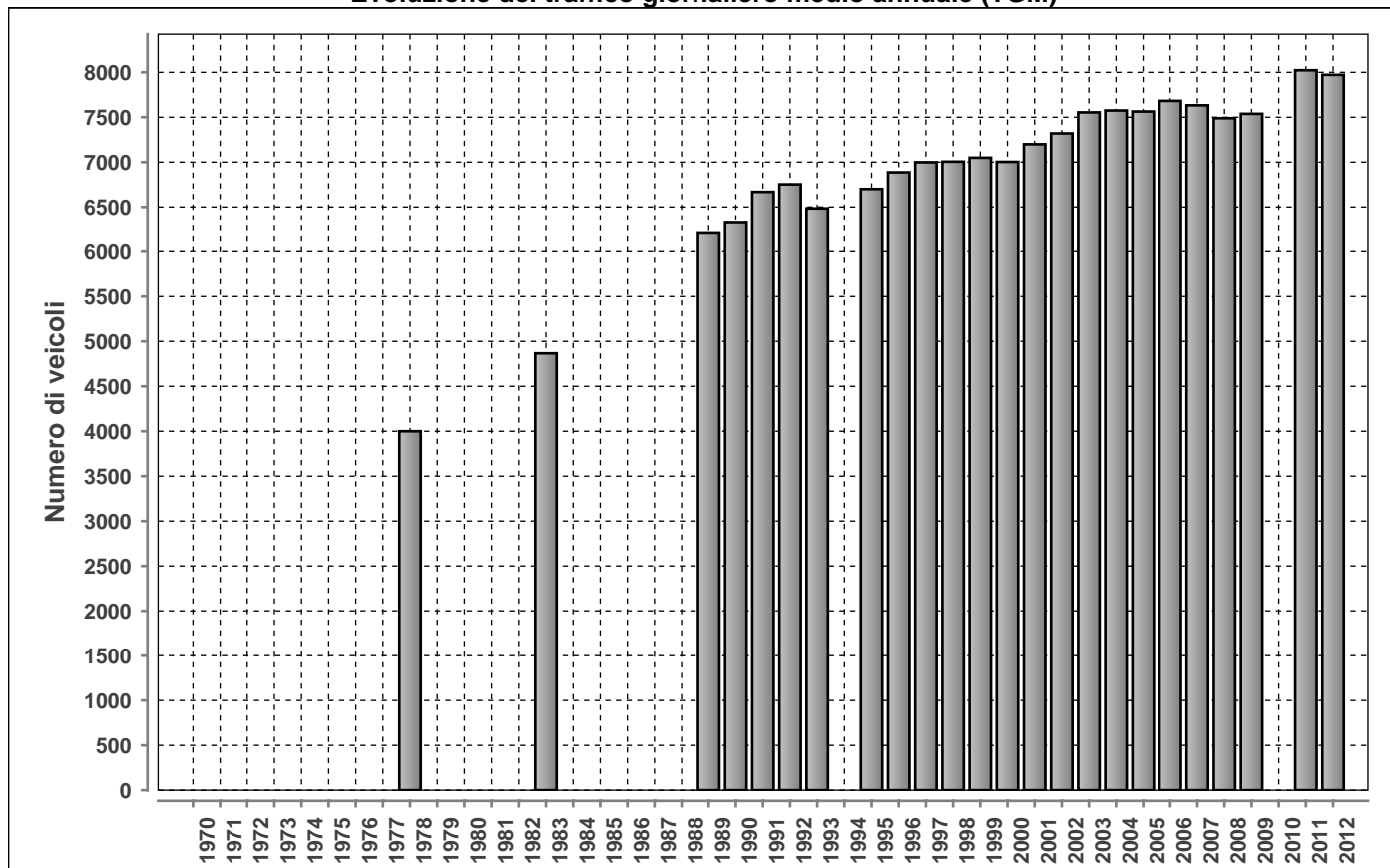

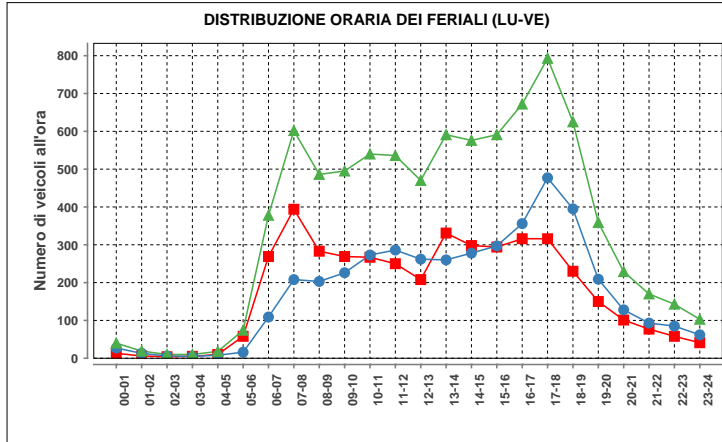

Lunedì-venerdì				
ora	Dir1	Dir2	Dir1+2	%
00-01	13	27	40	0.5
01-02	6	13	19	0.2
02-03	4	6	10	0.1
03-04	5	5	10	0.1
04-05	10	8	18	0.2
05-06	58	16	74	0.9
06-07	269	109	378	4.4
07-08	394	208	602	7.1
08-09	283	203	486	5.7
09-10	269	226	495	5.8
10-11	267	273	540	6.3
11-12	250	286	536	6.3
12-13	208	262	470	5.5
13-14	331	260	591	6.9
14-15	298	278	576	6.8
15-16	294	297	591	6.9
16-17	316	356	672	7.9
17-18	316	477	793	9.3
18-19	230	395	625	7.3
19-20	150	209	359	4.2
20-21	101	128	229	2.7
21-22	77	93	170	2.0
22-23	58	85	143	1.7
23-24	41	62	103	1.2
Total	4248	4282	8530	100

Traffico giornaliero medio TGM:	Dir1 BIASCA	3979	7972
	Dir2 OLIVONE	3993	
Traffico feriale medio TFM:	Dir1 BIASCA	4247	8530
	Dir2 OLIVONE	4283	

Giorni in funzione:	365
TGM/TFM:	0.935

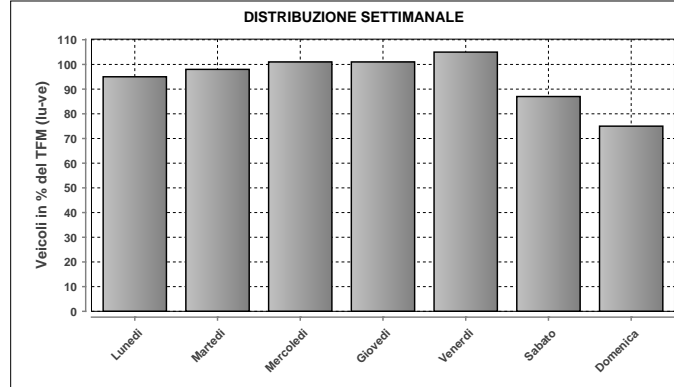

DISTRIBUZIONE SETTIMANALE			
Giorno	Media	% TFM	% TGM
Lunedì	8119	95	102
Martedì	8385	98	105
Mercoledì	8613	101	108
Giovedì	8621	101	108
Venerdì	8918	105	112
Sabato	7443	87	93
Domenica	6357	75	80
Traffico settimanale			708

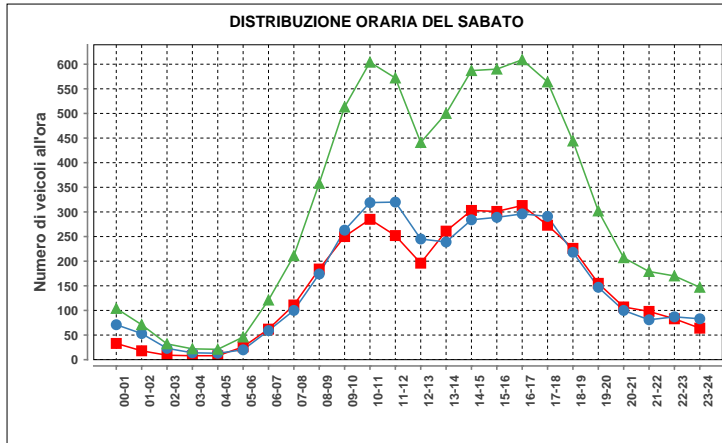

Sabato				
ora	Dir1	Dir2	Dir1+2	%
00-01	33	71	104	1.4
01-02	18	53	71	1.0
02-03	9	23	32	0.4
03-04	8	14	22	0.3
04-05	8	13	21	0.3
05-06	26	20	46	0.6
06-07	62	59	121	1.6
07-08	111	100	211	2.8
08-09	184	174	358	4.8
09-10	250	263	513	6.9
10-11	285	319	604	8.1
11-12	252	320	572	7.7
12-13	196	245	441	5.9
13-14	261	239	500	6.7
14-15	303	284	587	7.9
15-16	301	289	590	8.0
16-17	313	296	609	8.2
17-18	273	291	564	7.6
18-19	226	218	444	6.0
19-20	155	147	302	4.1
20-21	107	100	207	2.8
21-22	98	81	179	2.4
22-23	83	87	170	2.3
23-24	64	83	147	2.0
Total	3626	3789	7415	100

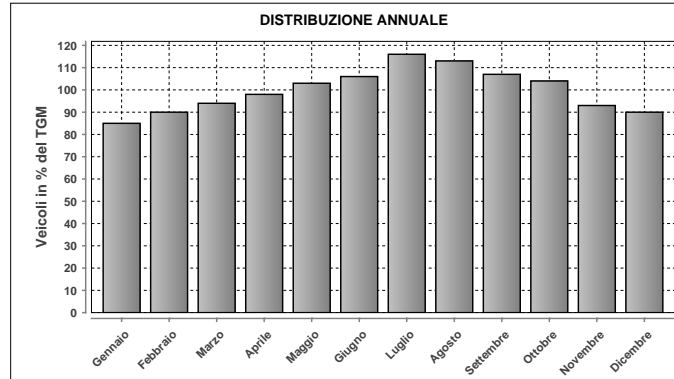

DISTRIBUZIONE ANNUALE		
Mese	Media	% TGM
Gennaio	6757	85
Febbraio	7184	90
Marzo	7516	94
Aprile	7798	98
Maggio	8212	103
Giugno	8437	106
Luglio	9270	116
Agosto	8971	113
Settembre	8551	107
Ottobre	8320	104
Novembre	7422	93
Dicembre	7158	90
TGM	7972	100

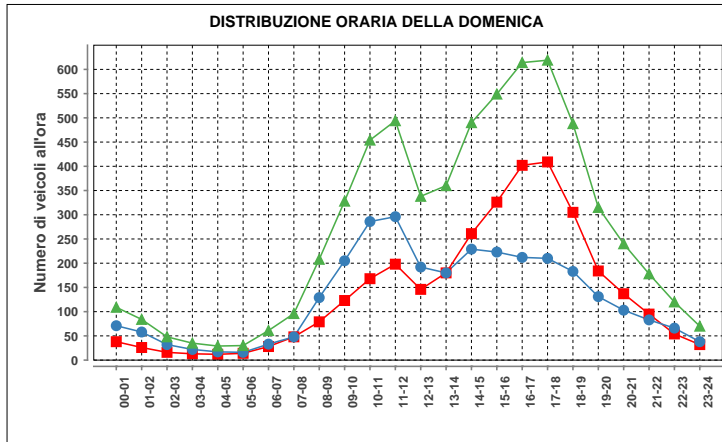

Domenica				
ora	Dir1	Dir2	Dir1+2	%
00-01	38	71	109	1.7
01-02	26	58	84	1.3
02-03	16	32	48	0.8
03-04	13	22	35	0.6
04-05	12	17	29	0.5
05-06	14	16	30	0.5
06-07	28	33	61	1.0
07-08	48	48	96	1.5
08-09	79	129	208	3.3
09-10	123	205	328	5.2
10-11	168	286	454	7.1
11-12	198	296	494	7.8
12-13	146	192	338	5.3
13-14	180	180	360	5.7
14-15	261	229	490	7.7
15-16	326	223	549	8.6
16-17	402	212	614	9.7
17-18	409	210	619	9.7
18-19	305	183	488	7.7
19-20	184	131	315	5.0
20-21	137	103	240	3.8
21-22	95	83	178	2.8
22-23	54	66	120	1.9
23-24	32	38	70	1.1
Total	3294	3063	6357	100

Massimo giornaliero	Giorno	Data	Dir1 BIASCA	Dir2 OLIVONE	Tot 2 dir	
	venerdì		27.07.2012	5297	5563	10860
Massimo orario	Giorno	Ora	Data	Dir1 BIASCA	Dir2 OLIVONE	Tot 2 dir
	domenica	18-19	19.08.2012	828	209	1037

Osservazioni:

Dati:



Dipartimento del Territorio
Sezione della Mobilità

Elaborazione:



Osservatorio Ambientale
Svizzera Italiana

904 - ASCONA NUOVO PONTE MAGGIA

Evoluzione del traffico giornaliero (TGM) mensile e annuale

Anno	Gennaio	Febbraio	Marzo	Aprile	Maggio	Giugno	Luglio	Agosto	Settembre	Ottobre	Novembre	Dicembre	Media
2012	27831	30255	34006	36054		37448	40888	38007	37412	36981	31998	29808	34675
2011	27100	30860	32833	36453	35132	35866	38723	35841		37066	31995	30558	34002
2010	26821	30554	33865	36892	36576	35805	39713	37064	36807	35468	30746	29669	34189
2009	26617	29348	31899	35398	35715	35331	39214	35927	36245	36321	30434	29187	33470
2008	27372	30329	32874	35283	35329	34607	38233	35182	35168	35516	30103	28863	33193
2007	27876	29450	32835	35800	35354	35467	38600	36583	36385	36049	31133	29611	33783
2006	25791	28927	31729	35866	36194	34253	37399	36924	35881	35462	30732	29354	33234
2005	26456	28813	31758						34878	34509	30351	28825	
2004	26873	29053	31195	35738	36354	36031	40086	33667			30320	29225	32838
2003	26878	29154	31083	36159	35286	36378	38943	36548	34846	34817	30108	28551	33229
2002	26964	28945	32822	34544	34036	34659	40070	36304	35372	35173	29317	28524	33061
2001	24868	27903	29663	35397	34925	35527	38502	36917	35725	34530	29545	27892	32616
2000	24420	28182	31680	33912	33102	34286	38038	35548	35246	28871	27344	26289	31406
1999	23539	25709	29137	32446	34023	32480	35497	34419	32494	32333	27600	26668	30523
1998	23493	25533	28474	31239	31472	30324	34967	33900	32472	31825	27459	26126	29774
1997	22519	25325	29490	31910	31597	30384	34749	32884	31681	31330	26405	25286	29490
1996						29095	32098	26683	27642	29678	25947	24050	27885
1995									23399	22944	18681		
1994	16129	16889	18532	20978	21025	20872							
1993	17241	18536	20425	23736	23240	22821	25026	23568	22974	21000	18933	18203	21309
1992	15982	17405	18643	21961	20879	21222	22637	21470	22032	21612	19671	19023	20216
1991	16623	16761	20023	21456	21443	21035	22370	21344	21028	20243	18095	17426	19839
1990	17071	18587	20333	23235	19900	22200	23909	22000	22880	22457	19606	17643	18940
1989	17442	17995	20436	19943					21136	20576	18828	18139	20000
1988	15503	17491	20214	21852	20781	20713	22363	20636	20512	20186	18000	17500	19646
1987	16198	17810	19472	21291	20058	20711	21514	19838	19577	19560	17534	161374	19166
1986	15719	16634	20669	22146	23194	22557	24995	23237	22987	22392	18949	18265	21007
1985	13057	15732	17935	21779	20891	21136	23205	22236	21840	21147	17976	17580	19562
1984	13536	14717	16162	20398	18381	19303	21549	21745	20921	20088	17050	16270	18351
1983	13262	14127	17113	18500	17500	17932	19430	19069	18548	18085	15237	13561	16864
1982	11725	13066	14804	18459	17966	17252	19664	19000	18223	17581	14697	14275	16412
1981	11497	13050	14314	18535	16954	17772	19967	18605	17494	15953	13731	11829	15820
1980					15302	15257	18310	16123	16181	15714	12520	12361	11400
1979													
1978													
1977													
1976													
1975													
1974													
1973													
1972													
1971													
1970													

Evoluzione del traffico giornaliero medio annuale (TGM)

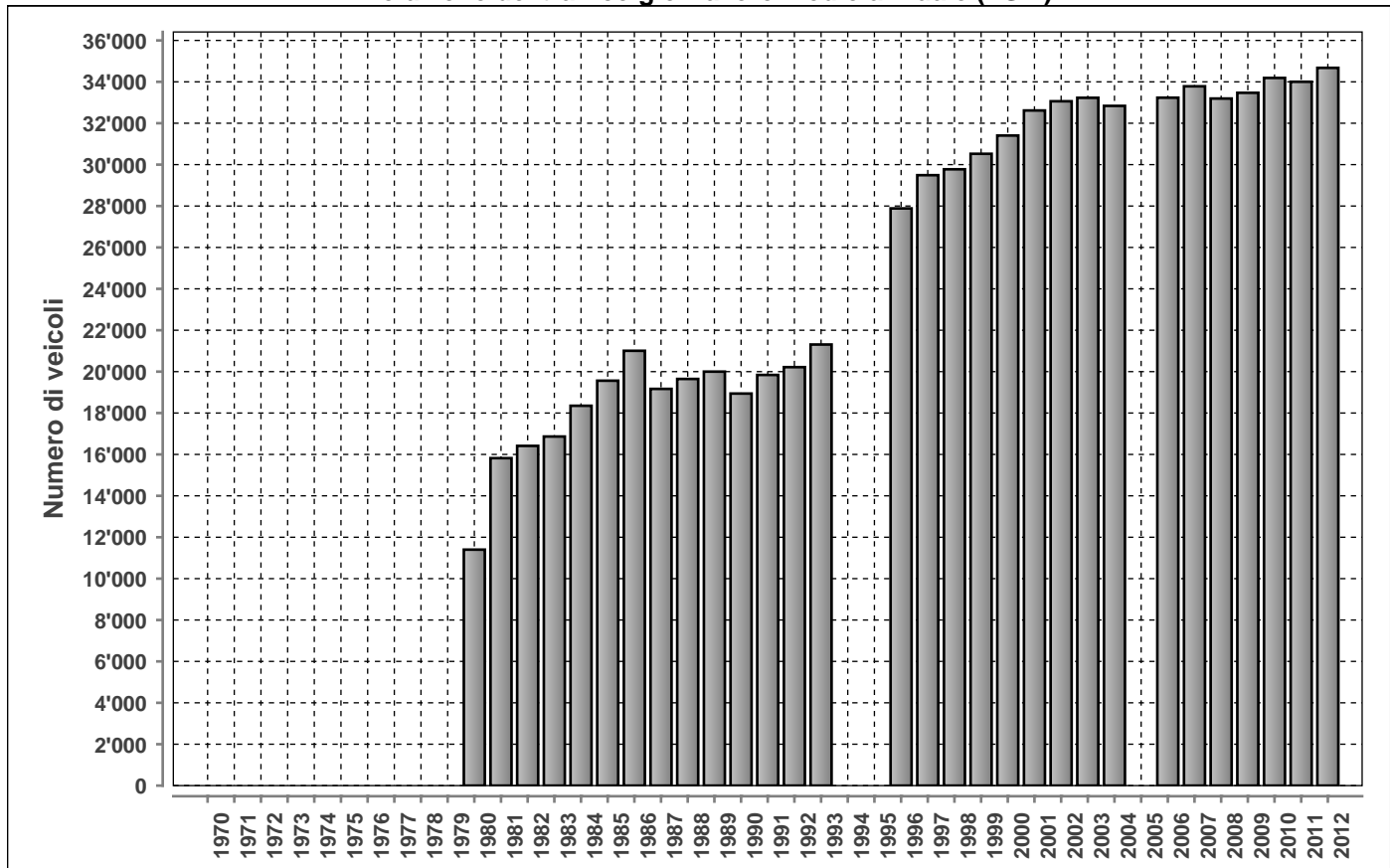

Posto conteggio:

ASCONA NUOVO PONTE MAGGIA

Nr:

904

Comune:

Ascona

Base di dati

2012

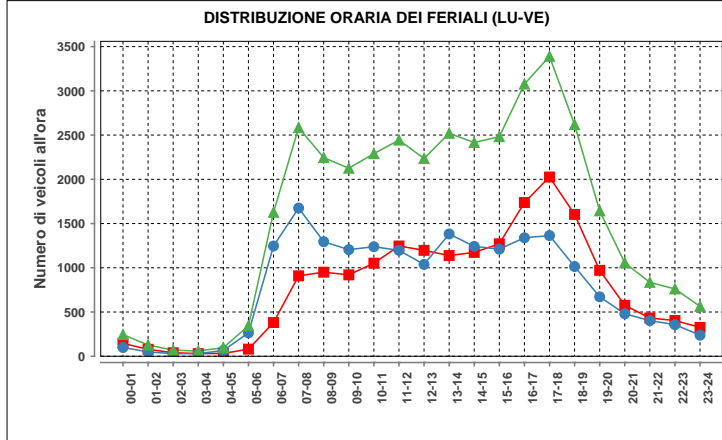

Lunedì-venerdì				
ora	Dir1	Dir2	Dir1+2	%
00-01	145	99	244	0.6
01-02	78	49	127	0.3
02-03	40	29	69	0.2
03-04	30	29	59	0.2
04-05	32	65	97	0.3
05-06	80	264	344	0.9
06-07	381	1246	1627	4.3
07-08	909	1675	2584	6.8
08-09	950	1295	2245	5.9
09-10	920	1205	2125	5.6
10-11	1052	1238	2290	6.1
11-12	1246	1197	2443	6.5
12-13	1197	1038	2235	5.9
13-14	1138	1382	2520	6.7
14-15	1174	1242	2416	6.4
15-16	1271	1211	2482	6.6
16-17	1737	1339	3076	8.1
17-18	2026	1364	3390	9.0
18-19	1603	1014	2617	6.9
19-20	971	672	1643	4.3
20-21	576	480	1056	2.8
21-22	432	403	835	2.2
22-23	404	357	761	2.0
23-24	326	238	564	1.5
Total	18718	19131	37849	100

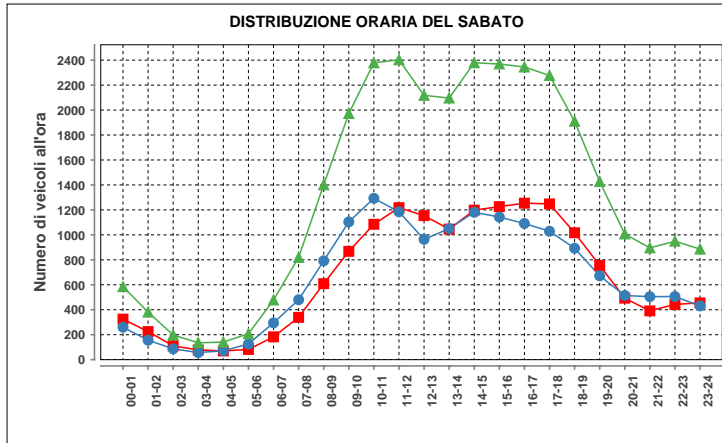

Sabato				
ora	Dir1	Dir2	Dir1+2	%
00-01	325	260	585	1.8
01-02	225	156	381	1.2
02-03	111	87	198	0.6
03-04	78	57	135	0.4
04-05	70	71	141	0.4
05-06	82	126	208	0.7
06-07	183	295	478	1.5
07-08	339	480	819	2.6
08-09	609	792	1401	4.4
09-10	868	1104	1972	6.2
10-11	1085	1293	2378	7.5
11-12	1218	1185	2403	7.6
12-13	1154	964	2118	6.7
13-14	1046	1050	2096	6.6
14-15	1198	1181	2379	7.5
15-16	1226	1143	2369	7.5
16-17	1254	1091	2345	7.4
17-18	1248	1029	2277	7.2
18-19	1017	893	1910	6.0
19-20	755	672	1427	4.5
20-21	493	514	1007	3.2
21-22	391	505	896	2.8
22-23	443	506	949	3.0
23-24	455	431	886	2.8
Total	15873	15885	31758	100

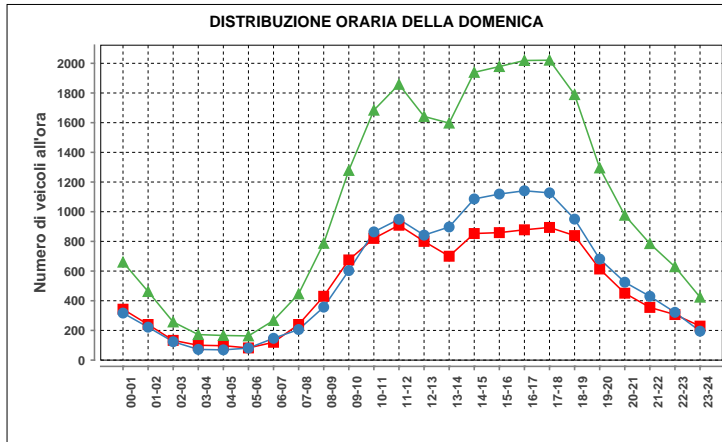

Domenica				
ora	Dir1	Dir2	Dir1+2	%
00-01	343	317	660	2.6
01-02	240	222	462	1.8
02-03	133	124	257	1.0
03-04	100	72	172	0.7
04-05	97	69	166	0.7
05-06	82	81	163	0.6
06-07	130	147	267	1.1
07-08	240	206	446	1.8
08-09	430	357	787	3.1
09-10	675	603	1278	5.1
10-11	820	864	1684	6.7
11-12	909	949	1858	7.3
12-13	800	842	1642	6.5
13-14	700	897	1597	6.3
14-15	853	1086	1939	7.7
15-16	859	1119	1978	7.8
16-17	878	1141	2019	8.0
17-18	894	1127	2021	8.0
18-19	839	950	1789	7.1
19-20	614	681	1295	5.1
20-21	451	525	976	3.9
21-22	355	430	785	3.1
22-23	307	322	629	2.5
23-24	229	195	424	1.7
Total	11968	13326	25294	100

Traffico giornaliero medio TGM:	Dir1 LOSONE - CENTOVALLI	17085	34675
	Dir2 LOCARNO	17590	
Traffico feriale medio TFM:	Dir1 LOSONE - CENTOVALLI	18719	37849
	Dir2 LOCARNO	19130	

Giorni in funzione:	350
TGM/TFM:	0.916

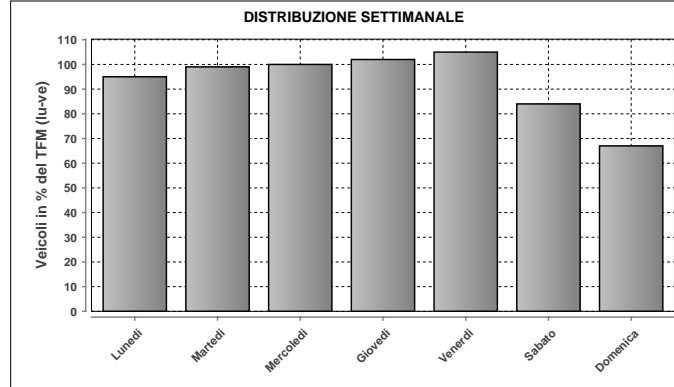

DISTRIBUZIONE SETTIMANALE			
Giorno	Media	% TFM	% TGM
Lunedì	35772	95	103
Martedì	37354	99	108
Mercoledì	37893	100	109
Giovedì	38549	102	111
Venerdì	39627	105	114
Sabato	31868	84	92
Domenica	25289	67	73
Traffico settimanale			710

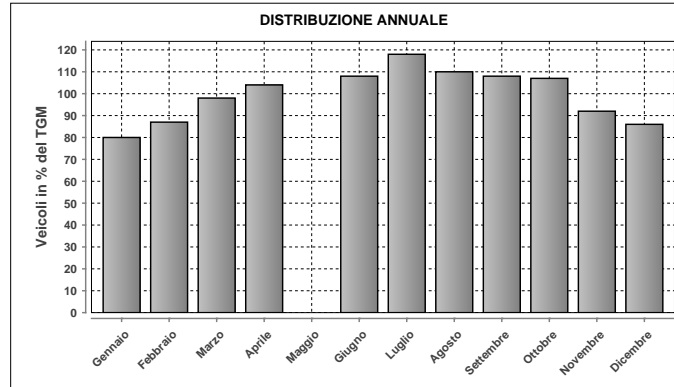

DISTRIBUZIONE ANNUALE		
Mese	Media	% TGM
Gennaio	27831	80
Febbraio	30255	87
Marzo	34006	98
Aprile	36054	104
Maggio	n.d.	n.d.
Giugno	37448	108
Luglio	40888	118
Agosto	38007	110
Settembre	37412	108
Ottobre	36981	107
Novembre	31998	92
Dicembre	29808	86
TGM	34675	100

Massimo giornaliero	Giorno	Data	Dir1 LOSONE - CENTOVALLI	Dir2 LOCARNO	Tot 2 dir
	venerdì		13.07.2012	23925	23214

Massimo orario	Giorno	Ora	Data	Dir1 LOSONE - CENTOVALLI	Dir2 LOCARNO	Tot 2 dir
	martedì	17-18	09.10.2012	2338	1655	3993

Osservazioni:

Dati:

Dipartimento del Territorio
Sezione della Mobilità

Elaborazione:

OASI
Osservatorio Ambientale
Svizzera Italiana

905 - LOSONE VECCHIO PONTE MAGGIA
Evoluzione del traffico giornaliero (TGM) mensile e annuale

Anno	Gennaio	Febbraio	Marzo	Aprile	Maggio	Giugno	Luglio	Agosto	Settembre	Ottobre	Novembre	Dicembre	Media
2012			18836			21077	22701	20836		20660	18698	17778	
2011	16023	18251	19011	21177	20919	20440							
2010	15905	16085	17357	19196	19506	19949	23366	21085	20659	20202	17963	17565	19093
2009	15547	16953	18323	20041	20745	20441	23111	20786	20807	20856	17750	17121	19381
2008	16303	17996	19079	20338	20357	20920	22574	20318	20300	20492	17831	17116	19354
2007	16873	17733	19198	20926	20563	20533	23131	20936	20962	20950	18452	17782	19848
2006	15501	17386	19011	20570	21046	20626	22736	21074	21003	20727	19711	17981	19793
2005	16330	17882	19639	20412	21157	21281	23319	21446	21058	20486	18268	17509	19912
2004	16620	17625	18694	20678	20955	20772	23156	21342	21432	20551	18337	18235	19872
2003	16712	17925	18673	21065	20887	21492	23308	21435	20849	20491	18158	17625	19885
2002	16473	17201	19337	20094	19624	20145	22195	20627	20689	20886	18080	18047	19450
2001	16300	18205	19147	20982	20916	20902	22564	21584	20745	20627	18466	17839	19857
2000	16427	18699	19994	20170	20807	20852	22701	21250	21500	21473	18120	17716	19981
1999	15649	17730	19226	20623	21056	20668	23032	21390	21034	20679	18356	18102	19730
1998	15299	16292	17137	19492	19973	19398	22302	20199	20589	20507	18250	18037	18973
1997	15577	16978	19122	19100	19607	19395	21460	20644	19877	19831	17194	16709	18748
1996	15096	15258	15029	17830	18303	18728	21241	19508	19578	19413	17626	16535	17853
1995	15346	16897							18685	18630	15533	15759	
1994	14686	16731	19439	19188	19217	18901	19790	18628	19063	19800	16443	16847	18200
1993	14718	15963	16932	18863	18376	18173	19583	17975	18727	19434	16783	16552	17682
1992	14851	16456	16719	18930	18161	17736	18951	17190	18253	18047	16469	16098	17321
1991	15107	16091	18095	18591	18758	18021	19605	17933	18451	18863	16913	16074	17719
1990	14206	15251	16637	19006	18618	18265	18972	17830	18596	18253	16556	15378	17305
1989			18556	18895	19934	19216				17999	16031	14752	17800
1988	14857	17012	19308	20556	19615	18462	19428	18688	18787	18620	16443	16847	18502
1987	13911	15388	16305	18843	18092	18064	19976	18134	18247	18263	16758	16415	17376
1986	13633	14206	17121	17005	17959	17793	19491	17881	18493	18415	15830	15845	16973
1985	12269	14793	16222	18664	17899	17769	19169	17568	28106	18159	16036	15325	17665
1984	13773	14472	15750	18370	16820	17518	18868	17565	17779	17635	15740	15464	15373
1983	13482	14316	16337	26287	21333	16970	18427	16085	16161	17430	15450	14117	17207
1982	13129	14379	15895	18322			18125	16804	17105	16975	14967	14973	16232
1981	12533				16536					16442		13125	15300
1980	21594				16186	15538	17360	15422	16006			13436	17300
1979	21160				28555		30582	29927	28415			22770	25800
1978	18655				27852				28268			22856	25200
1977	17290				26655		31638	25360				21601	24700
1976	18906								24536			20400	24000
1975	20200				26500				27321			22966	25000
1974	20249			27239					25116			22213	24500
1973	17314			30113					26760				25500
1972	18224			25826					26170				25200
1971	16562				24980			24389					23200
1970	15018			20456				24800	24510				20500

Evoluzione del traffico giornaliero medio annuale (TGM)

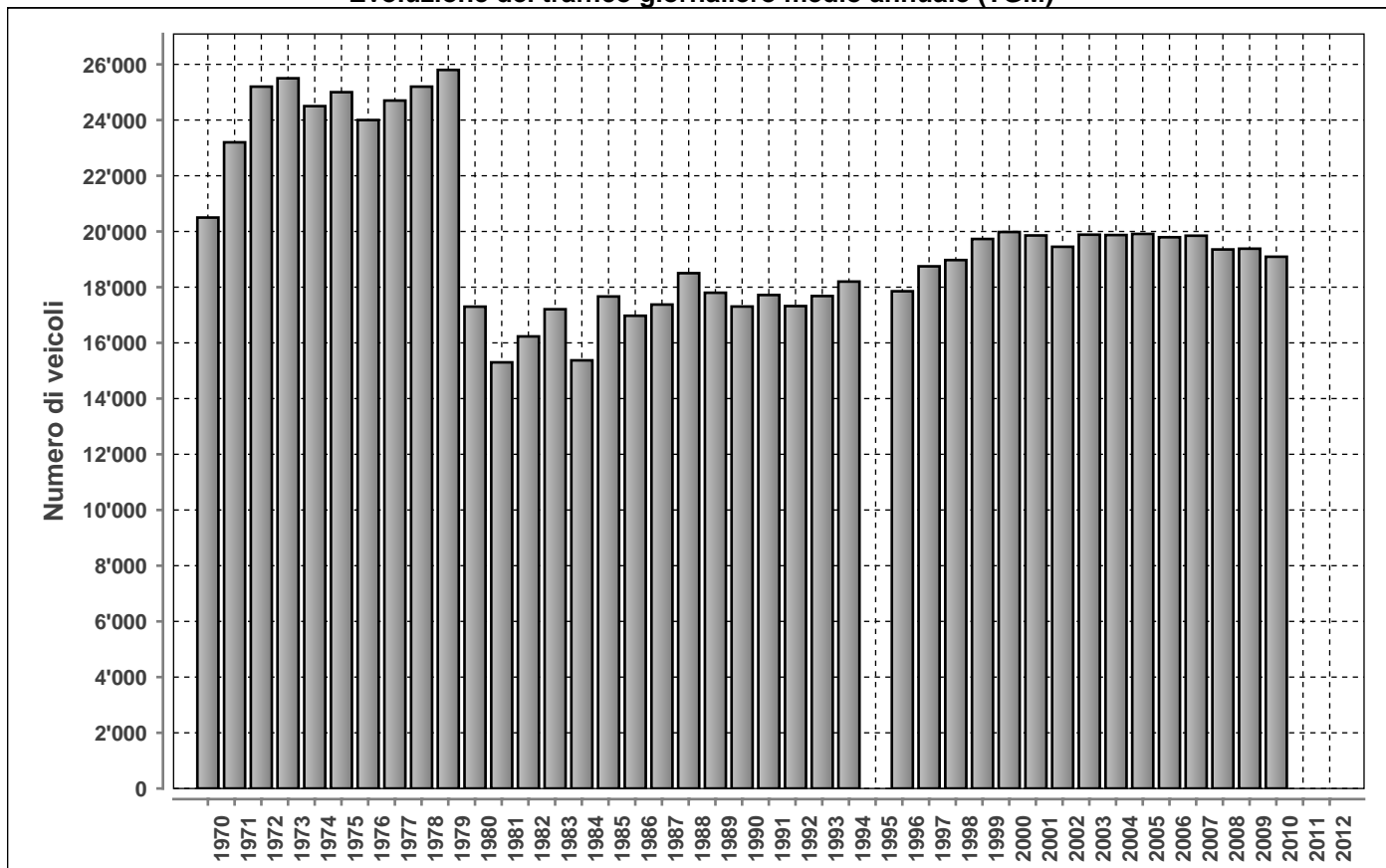

Posto conteggio:

LOSONE VECCHIO PONTE MAGGIA

Nr:

905

Comune:

Losone

Base di dati

2012

DISTRIBUZIONE ORARIA DEI FERIALI (LU-VE)

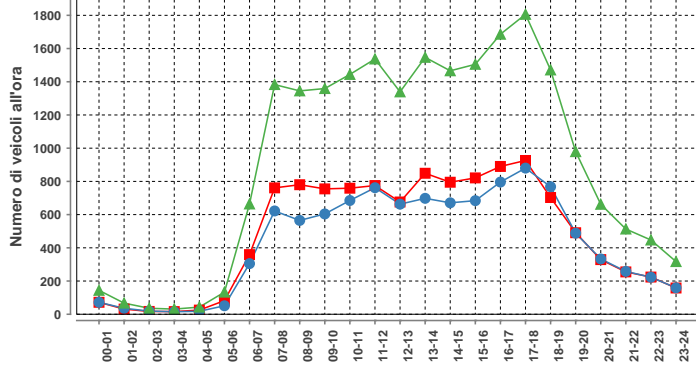

Lunedì-venerdì				
ora	Dir1	Dir2	Dir1+2	%
00-01	72	72	144	0.7
01-02	31	31	67	0.3
02-03	17	19	36	0.2
03-04	16	15	31	0.1
04-05	25	18	43	0.2
05-06	82	51	133	0.6
06-07	359	305	664	3.0
07-08	761	622	1383	6.3
08-09	780	565	1345	6.1
09-10	755	604	1359	6.2
10-11	759	685	1444	6.6
11-12	775	762	1537	7.0
12-13	676	663	1339	6.1
13-14	849	698	1547	7.1
14-15	795	671	1466	6.7
15-16	821	684	1505	6.9
16-17	890	796	1686	7.7
17-18	926	880	1806	8.2
18-19	703	768	1471	6.7
19-20	491	488	979	4.5
20-21	329	333	662	3.0
21-22	255	258	513	2.3
22-23	224	223	447	2.0
23-24	158	159	317	1.4
Total	11549	10375	21924	100

Traffico giornaliero medio TGM:	Dir1 ASCONA - LOSONE	n.d.	n.d.	Giorni in funzione:	236
	Dir2 LOCARNO - SOLDUNO	n.d.			
Traffico feriale medio TFM:	Dir1 ASCONA - LOSONE	n.d.	n.d.	TGM/TFM:	n.d.
	Dir2 LOCARNO - SOLDUNO	n.d.			

DISTRIBUZIONE SETTIMANALE

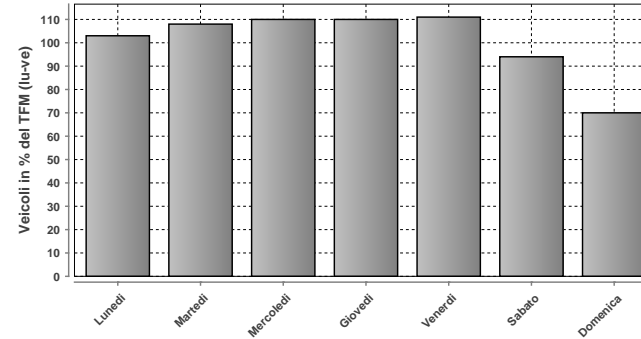

DISTRIBUZIONE SETTIMANALE

Giorno	Media	% TFM	% TGM
Lunedì	20848	103	104
Martedì	21765	108	108
Mercoledì	22215	110	111
Giovedì	22302	110	111
Venerdì	22488	111	112
Sabato	18901	94	94
Domenica	14241	70	71
Traffico settimanale			711

DISTRIBUZIONE ORARIA DEL SABATO

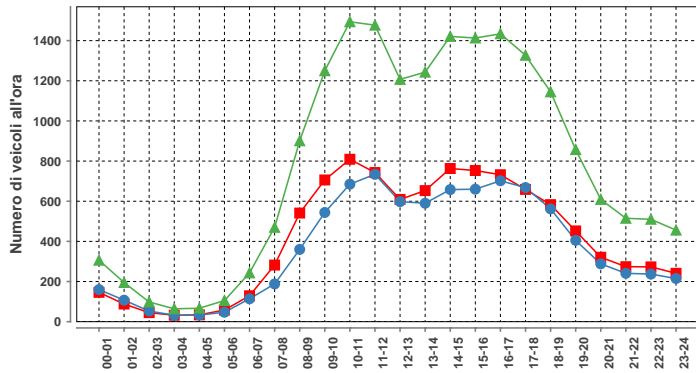

Sabato				
ora	Dir1	Dir2	Dir1+2	%
00-01	146	160	306	1.6
01-02	88	107	195	1.0
02-03	45	53	98	0.5
03-04	32	32	64	0.3
04-05	34	33	67	0.4
05-06	58	47	105	0.6
06-07	129	114	243	1.3
07-08	282	188	470	2.5
08-09	541	360	901	4.8
09-10	706	544	1250	6.6
10-11	809	685	1494	7.9
11-12	743	734	1477	7.9
12-13	609	598	1207	6.4
13-14	653	590	1243	6.6
14-15	763	658	1421	7.6
15-16	753	660	1413	7.5
16-17	732	702	1434	7.6
17-18	659	668	1327	7.1
18-19	583	562	1145	6.1
19-20	452	405	857	4.6
20-21	321	288	609	3.2
21-22	274	241	515	2.7
22-23	273	237	510	2.7
23-24	241	215	456	2.4
Total	9926	8881	18807	100

DISTRIBUZIONE ANNUALE

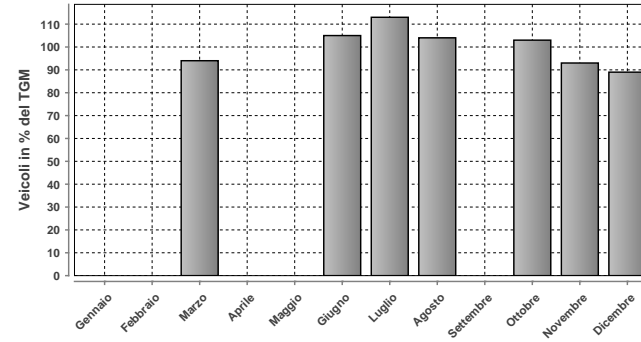

DISTRIBUZIONE ANNUALE

Mese	Media	% TGM
Gennaio	n.d.	n.d.
Febbraio	n.d.	n.d.
Marzo	18836	94
Aprile	n.d.	n.d.
Maggio	n.d.	n.d.
Giugno	21077	105
Luglio	22701	113
Agosto	20836	104
Settembre	n.d.	n.d.
Ottobre	20660	103
Novembre	18698	93
Dicembre	17778	89
TGM	20082	100

DISTRIBUZIONE ORARIA DELLA DOMENICA

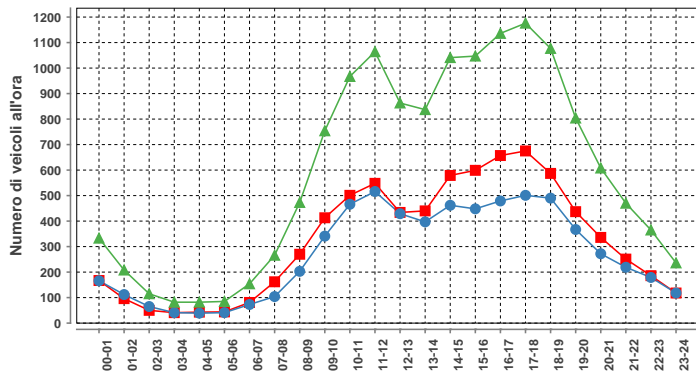

Domenica				
ora	Dir1	Dir2	Dir1+2	%
00-01	167	166	333	2.3
01-02	96	112	208	1.5
02-03	50	65	115	0.8
03-04	41	41	82	0.6
04-05	43	39	82	0.6
05-06	44	41	85	0.6
06-07	81	73	154	1.1
07-08	162	104	266	1.9
08-09	270	203	473	3.3
09-10	413	341	754	5.3
10-11	501	466	967	6.8
11-12	548	516	1064	7.5
12-13	434	429	863	6.1
13-14	440	397	837	5.9
14-15	579	462	1041	7.3
15-16	599	448	1047	7.4
16-17	657	479	1136	8.0
17-18	675	501	1176	8.3
18-19	587	490	1077	7.6
19-20	437	367	804	5.6
20-21	336	272	608	4.3
21-22	251	219	470	3.3
22-23	186	179	365	2.6
23-24	118	118	236	1.7
Total	7715	6528	14243	100

Massimo giornaliero	Giorno	Data	Dir1 ASCONA - LOSONE	Dir2 LOCARNO - SOLDUNO	Tot 2 dir
	giovedì	26.07.2012	14101	12399	26500

Massimo orario	Giorno	Ora	Data	Dir1 ASCONA - LOSONE	Dir2 LOCARNO - SOLDUNO	Tot 2 dir
	lunedì	17-18	02.07.2012	993	1169	2162

Osservazioni:

Dati:



Dipartimento del Territorio
Sezione della Mobilità

Elaborazione:



Osservatorio Ambientale
Svizzera Italiana

909 - MAROGGIA

Evoluzione del traffico giornaliero (TGM) mensile e annuale

Anno	Gennaio	Febbraio	Marzo	Aprile	Maggio	Giugno	Luglio	Agosto	Settembre	Ottobre	Novembre	Dicembre	Media
2012	10264	10737	12302	12240	12536	12625	13727	12113	12758	12912	12172	10898	12115
2011	10006	11724	11981	12886	13402	12763	14044	12352	12877	12655	12117	11238	12358
2010	9640	10918	11761	12557	12302	12316	14128	12525	13203	12429	11407	10396	11993
2009	9645	10617	11686	12615	12760	12755	13809	12482	12610	12783	11712	10576	12007
2008	10156	11271	11842	12655	12379	12857	13755	12605	12612	12526	11497	11034	12100
2007	10510	11197	12032	13687	12699	12844	14136	12648	13126	14073	11985	10992	12500
2006	9510	10815	11452	12657	12355	12183	13390	12589	12681	12587	11877	10969	11922
2005	10281	10761	12008	12323	12681	12932	14009	12733	12628	12422	11484	10617	12081
2004	9962	10642	11456	12570	12889	12743	14192	13311	12854	12531	11716	11243	12179
2003	9859	10918	11288	12792	12870	13541	14507	13178	12723	12418	11279	10644	12168
2002	9366	10733	11895	12403	12252	12818	14097	12858	12794	12309	11109	10808	11954
2001	9427	10545	10640	12530	12500	12685	14372	12918	12285	12059	11165	10312	11786
2000	9909	10983	11169	12310	12267	11947	13881	12700	12463	11364	10895	10173	11673
1999	9515	10383	10940	12062	12494	12056	13630	12611	12332	12618	10911	10124	11648
1998	9619	10371	11017	11592	12027	11627	13449	12677	12081	11609	11064	10159	11448
1997	8584	10335	11326	11763	11637	11260	13060	12417	12094	11546	10766	9845	11217
1996	8817	9809	10512	11688	11236	11324	12561	11838	11556	10712	9959	9061	10757
1995	9176	10514	10656	11577	11668	11407	12991	11852	11621	11286	10229	9039	11003
1994	8875	9538	11000	11524	11220	11363	12869	11604	11000	10500	10304	9731	10794
1993	9468	10147	10555	11794	12162	11574	13058	12153	11359	10650	10174	9498	11055
1992	9433	10813	11119	12387	11865	11635	12784	12068	12972	11771	10940	9981	11479
1991	9565	9448	11007	11820	11611	12141	13772	12405	12124	11696	11067	10003	11340
1990	9300	9450	11200	13829	12124	12116	13472	12292	12768	12350	11210	9302	11600
1989													
1988													
1987	8600	9200	9838	11838	11602	11649	12952	12112	12414	11176	10542	9430	10950
1986													
1985													
1984													
1983													
1982													
1981													
1980													
1979			5993	7096	6925				7220	6668			6600
1978													
1977													
1976													
1975	5000	5605	5800	6113	6300	6559	8301	7282	6912	6755	5844	5538	6334
1974	4796	5258	5583	6614	6867	6873	7974	7132	7054	6800	6200	5918	6422
1973	4877	5792	6204	6706	6613	7095	8027	7355	6953	6541	5635	4907	6392
1972	4768	5390	6023	6685	6776	7332	8345	8146	6820	6700	5920	5262	6514
1971	5000	5500	5718	6689	6626	7092	8216	8207	7764	6535	5740	5239	6527
1970	4475	5611	6808	10759	9805	10030	10003	10221	8001	6264	5574	5088	7720

Evoluzione del traffico giornaliero medio annuale (TGM)

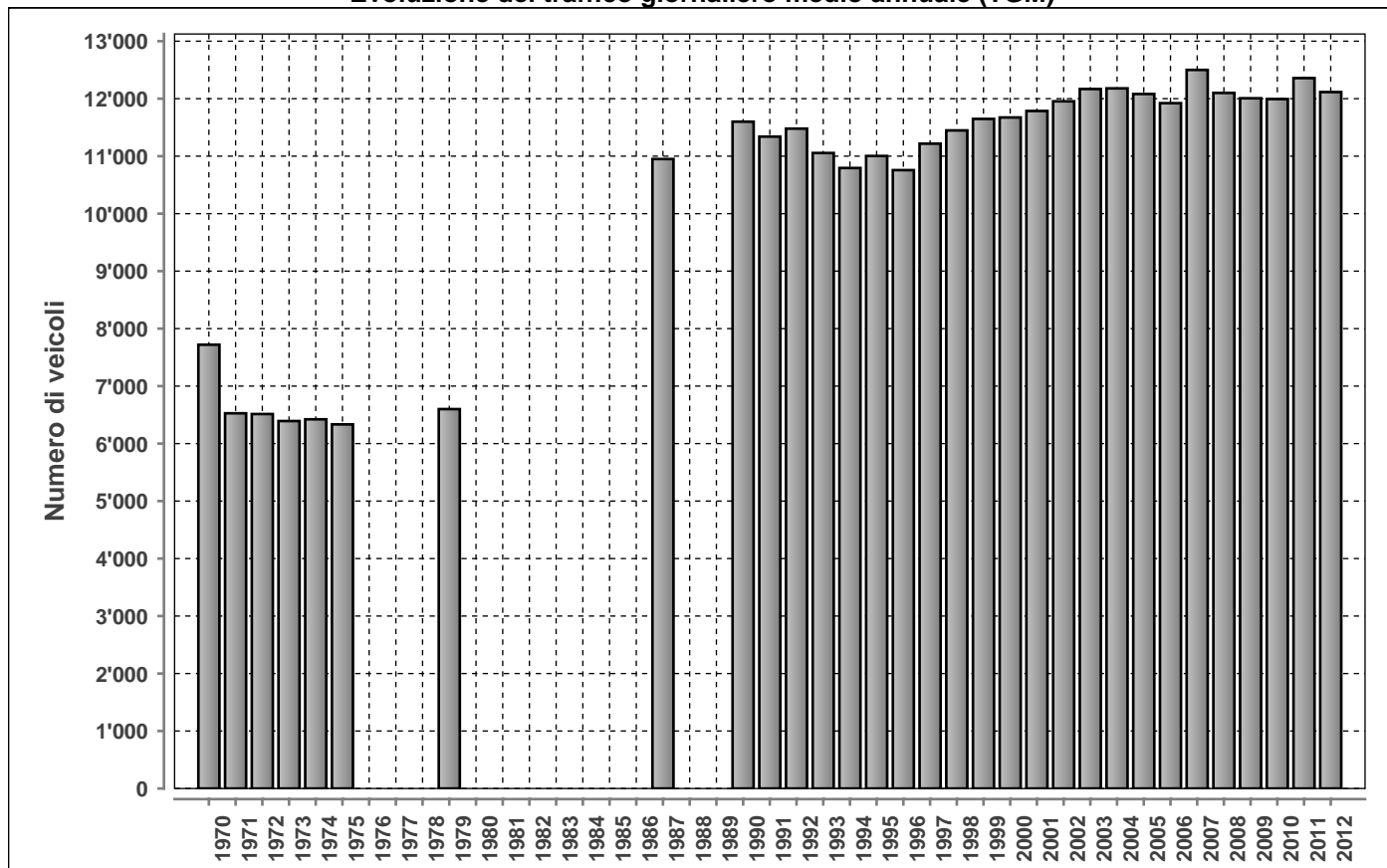

DISTRIBUZIONE ORARIA DEI FERIALI (LU-VE)

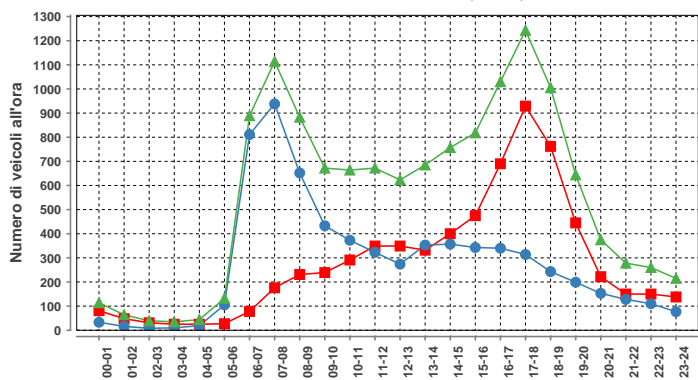

Lunedì-venedì				
ora	Dir1	Dir2	Dir1+2	%
00-01	81	33	114	0.9
01-02	48	16	64	0.5
02-03	31	8	39	0.3
03-04	25	10	35	0.3
04-05	25	19	44	0.3
05-06	27	105	132	1.0
06-07	78	811	889	6.7
07-08	176	938	1114	8.4
08-09	231	652	883	6.7
09-10	239	433	672	5.1
10-11	291	373	664	5.0
11-12	349	323	672	5.1
12-13	349	274	623	4.7
13-14	332	353	685	5.2
14-15	400	357	757	5.7
15-16	475	343	818	6.2
16-17	690	340	1030	7.8
17-18	929	314	1243	9.4
18-19	762	243	1005	7.6
19-20	445	199	644	4.9
20-21	222	153	375	2.8
21-22	150	128	278	2.1
22-23	150	110	260	2.0
23-24	138	77	215	1.6
Total	6643	6612	13255	100

Traffico giornaliero medio TGM:	Dir1 MENDRISIO	6133	12115
	Dir2 LUGANO	5981	
Traffico feriale medio TFM:	Dir1 MENDRISIO	6643	13255
	Dir2 LUGANO	6612	

Giorni in funzione:	365
TGM/TFM:	0.914

DISTRIBUZIONE SETTIMANALE

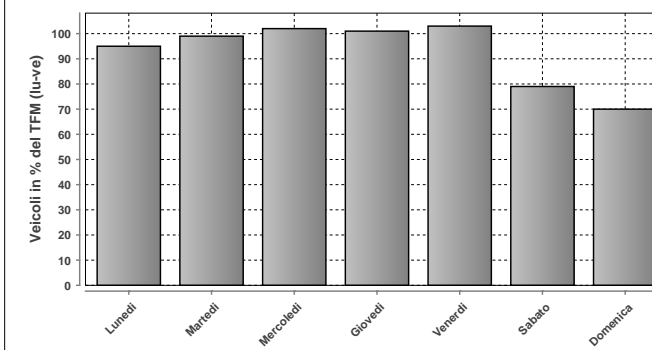

DISTRIBUZIONE SETTIMANALE			
Giorno	Media	% TFM	% TGM
Lunedì	12652	95	104
Martedì	13129	99	108
Mercoledì	13501	102	111
Giovedì	13381	101	110
Venerdì	13620	103	112
Sabato	10513	79	87
Domenica	9219	70	76
Traffico settimanale			710

DISTRIBUZIONE ORARIA DEL SABATO

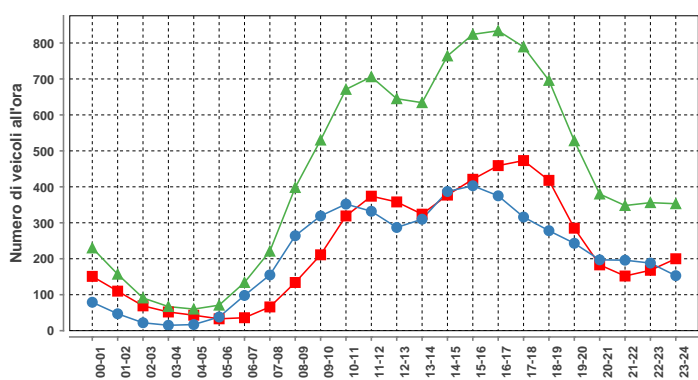

Sabato				
ora	Dir1	Dir2	Dir1+2	%
00-01	151	79	230	2.2
01-02	110	47	157	1.5
02-03	69	22	91	0.9
03-04	52	15	67	0.6
04-05	43	17	60	0.6
05-06	33	38	71	0.7
06-07	36	98	134	1.3
07-08	66	155	221	2.1
08-09	134	264	398	3.8
09-10	211	319	530	5.1
10-11	319	352	671	6.4
11-12	374	332	706	6.7
12-13	358	287	645	6.2
13-14	324	310	634	6.0
14-15	377	387	764	7.3
15-16	421	403	824	7.9
16-17	459	375	834	8.0
17-18	473	316	789	7.5
18-19	418	278	696	6.6
19-20	285	243	528	5.0
20-21	183	197	380	3.6
21-22	152	196	348	3.3
22-23	168	188	356	3.4
23-24	200	153	353	3.4
Total	5416	5071	10487	100

DISTRIBUZIONE ANNUALE

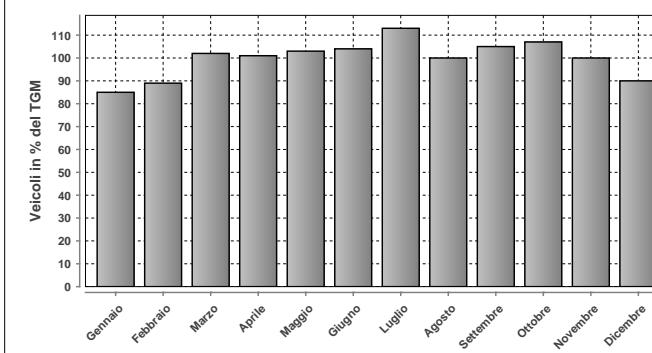

DISTRIBUZIONE ANNUALE		
Mese	Media	% TGM
Gennaio	10264	85
Febbraio	10737	89
Marzo	12302	102
Aprile	12240	101
Maggio	12536	103
Giugno	12625	104
Luglio	13727	113
Agosto	12113	100
Settembre	12758	105
Ottobre	12912	107
Novembre	12172	100
Dicembre	10898	90
TGM	12115	100

DISTRIBUZIONE ORARIA DELLA DOMENICA

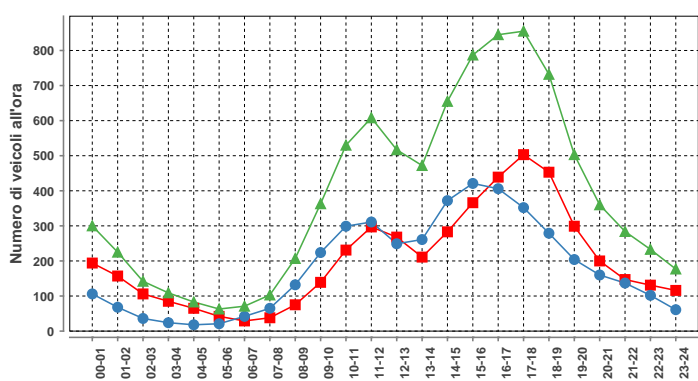

Domenica				
ora	Dir1	Dir2	Dir1+2	%
00-01	194	106	300	3.3
01-02	157	68	225	2.4
02-03	106	36	142	1.5
03-04	85	24	109	1.2
04-05	65	18	83	0.9
05-06	42	21	63	0.7
06-07	29	42	71	0.8
07-08	38	65	103	1.1
08-09	75	132	207	2.2
09-10	139	224	363	3.9
10-11	231	299	530	5.7
11-12	297	311	608	6.6
12-13	268	249	517	5.6
13-14	211	261	472	5.1
14-15	283	372	655	7.1
15-16	366	421	787	8.5
16-17	439	406	845	9.2
17-18	503	352	855	9.3
18-19	453	279	732	7.9
19-20	299	204	503	5.5
20-21	200	160	360	3.9
21-22	147	137	284	3.1
22-23	131	102	233	2.5
23-24	116	61	177	1.9
Total	4874	4350	9224	100

Massimo giornaliero	Giorno	Data	Dir1 MENDRISIO	Dir2 LUGANO	Tot 2 dir	
		mercoledì	09.05.2012	8697	7841	16538
Massimo orario	Giorno	Ora	Data	Dir1 MENDRISIO	Dir2 LUGANO	Tot 2 dir
		mercoledì	17-18	09.05.2012	1200	840

Osservazioni:

Dati:



Dipartimento del Territorio
Sezione della Mobilità

Elaborazione:



Osservatorio Ambientale
Svizzera Italiana

911 - COLDRERIO NORD

Evoluzione del traffico giornaliero (TGM) mensile e annuale

Anno	Gennaio	Febbraio	Marzo	Aprile	Maggio	Giugno	Luglio	Agosto	Settembre	Ottobre	Novembre	Dicembre	Media
2012	11785	11798	12804	12637	12525	12651							
2011	12055	13016	12643	13270	13353	12693	12939	11258	13322	13057	12779	12682	12753
2010							13408	12277	14146	14021	13437	12541	
2009													
2008	11854	12342	12642	13442	12748	12998	12627	11382	13332	13268	12948	12787	12693
2007	11744	12206	12772	13440	12859	12533	12494	11385	13131	13259	13164	12601	12631
2006	10661	11769	12289	13005	12689	11852	12165	11418	12929	12494	12726	12295	12190
2005	11375	10848	11290	11866	11901	12021	12084	10969	12690	12659	12359	11920	11835
2004	11501	11753	12239	13070	12917	12431	12632	11607	13135	13207	12781	12552	12483
2003	11626	10967	10626	11482	11472	11546	12190	10908	12794	12456	12347	12253	11722
2002	11193	11792	12269	12966	12578	12267	13034	11439	13042	13028	13107	12648	12447
2001	10675	11057	11152	12068	11866	11969	12834	11134	12723	12252	12239	11704	11806
2000	11299	12250	12118	12799	13652	12951	12933	11281	12768	12384	11917	11317	12306
1999	11219	11848	12437	12800	12689	11989	12021	11160	12756	13275	12447	12211	12238
1998	10893	11370	11624	12111	12246	11197	11632	10597	12208	12479	12338	11977	11723
1997	10639	11605	12236	11639	11627	11283	11394	10057	11765	11796	11590	11309	11408
1996	10900	11704	11979	12493	12124	11527	11955	10759	12227	12247	12074	11280	11769
1995	10551	11356	11531	11805	12066	11900	11789	10473	12509	12397	12338	11444	11678
1994	10482	11080	12052	12305	11754	11146	10960	9895	11776	11760	11418	11193	11309
1993	11124	11724	11883	10897	11172	10691	11146	9513	11078	11100	11050	11421	11066
1992	11158	12139	12046	12427	11818	11747	11630	10448	12468	12335	12360	12198	11892
1991													
1990	11200	11450	11800	12545	11959	11440	11752	10549	12616	12377	12031	11282	11750
1989													
1988													
1987													
1986													
1985													
1984													
1983													
1982													
1981													
1980													
1979													
1978													
1977													
1976													
1975													
1974													
1973													
1972													
1971													
1970													

Evoluzione del traffico giornaliero medio annuale (TGM)

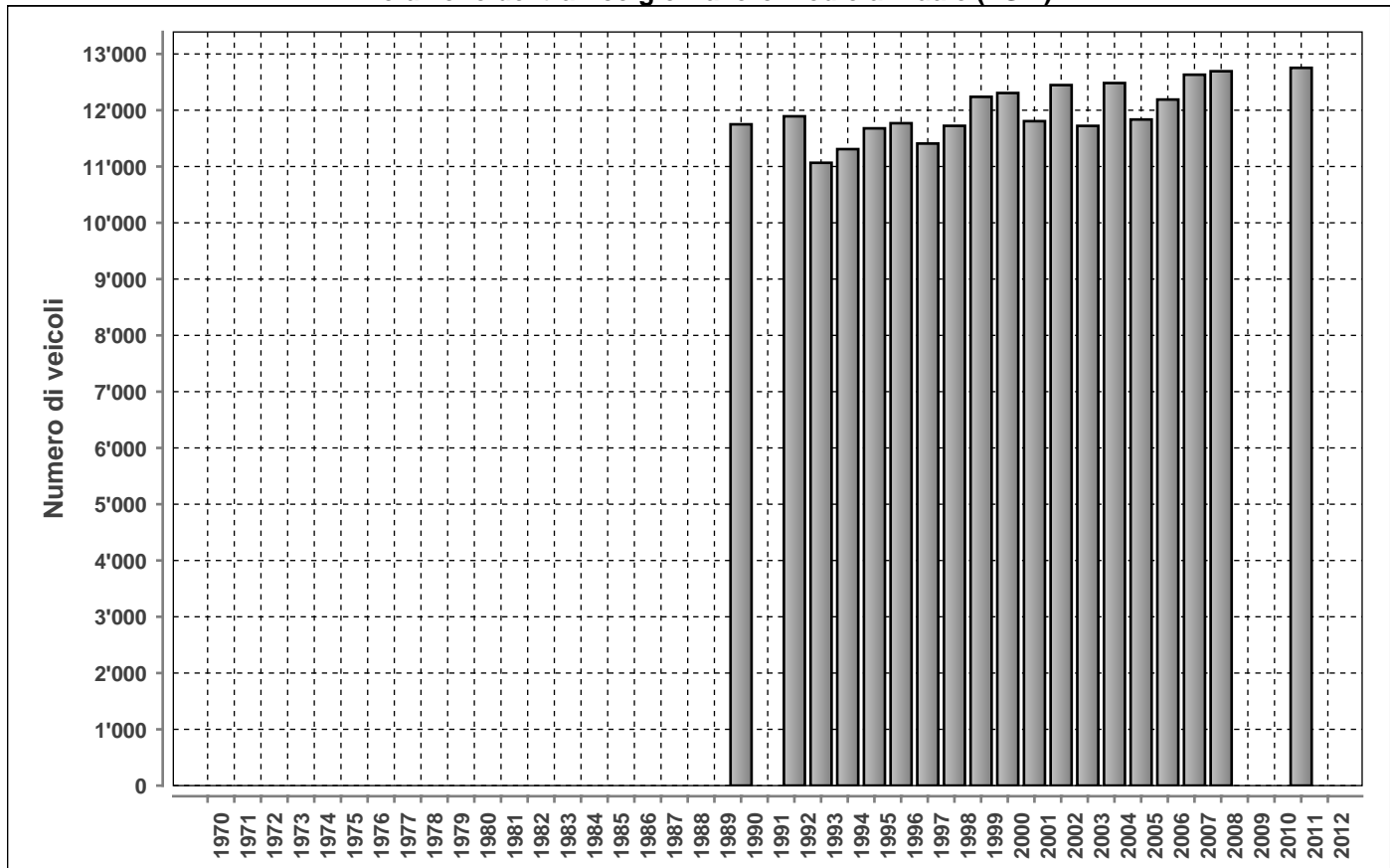

DISTRIBUZIONE ORARIA DEI FERALI (LU-VE)

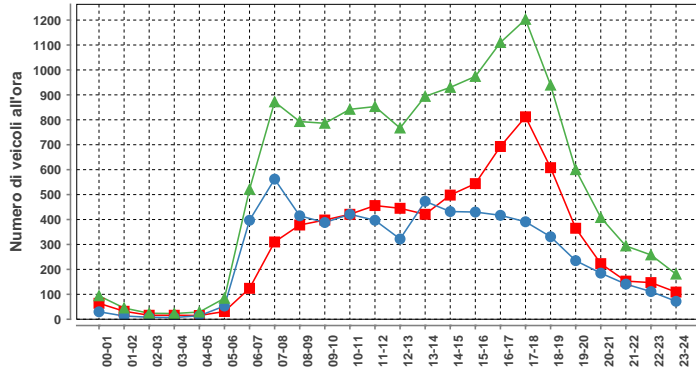

ora	Dir1	Dir2	Dir1+2	%
00-01	64	30	94	0.7
01-02	13	13	26	0.3
02-03	16	8	24	0.2
03-04	16	7	23	0.2
04-05	15	14	29	0.2
05-06	31	53	84	0.6
06-07	124	397	521	3.9
07-08	310	562	872	6.4
08-09	378	415	793	5.9
09-10	398	388	786	5.8
10-11	421	421	842	6.2
11-12	456	397	853	6.3
12-13	445	322	767	5.7
13-14	421	473	894	6.6
14-15	498	432	930	6.9
15-16	544	430	974	7.2
16-17	693	417	1110	8.2
17-18	812	391	1203	8.9
18-19	608	331	939	6.9
19-20	365	235	600	4.4
20-21	223	185	408	3.0
21-22	153	141	294	2.2
22-23	147	111	258	1.9
23-24	109	72	181	1.3
Total	7279	6245	13524	100

Traffico giornaliero medio TGM:	Dir1 CHIASSO	n.d.	n.d.	Giorni in funzione:	200
	Dir2 MENDRISIO	n.d.			
Traffico feriale medio TFM:	Dir1 CHIASSO	n.d.	n.d.	TGM/TFM:	n.d.
	Dir2 MENDRISIO	n.d.			

DISTRIBUZIONE SETTIMANALE

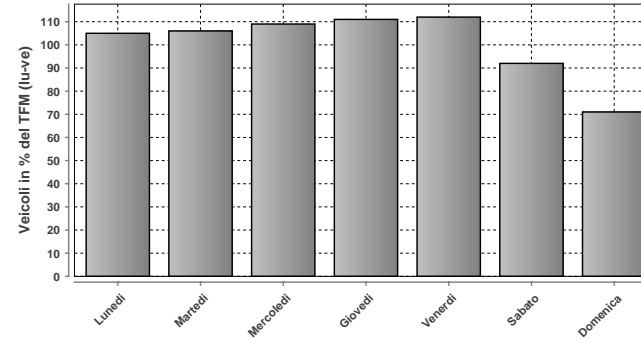

DISTRIBUZIONE SETTIMANALE

Giorno	Media	% TFM	% TGM
Lunedì	13081	105	106
Martedì	13201	106	107
Mercoledì	13600	109	110
Giovedì	13810	111	112
Venerdì	13936	112	113
Sabato	11525	92	93
Domenica	8872	71	72
Traffico settimanale			712

DISTRIBUZIONE ORARIA DEL SABATO

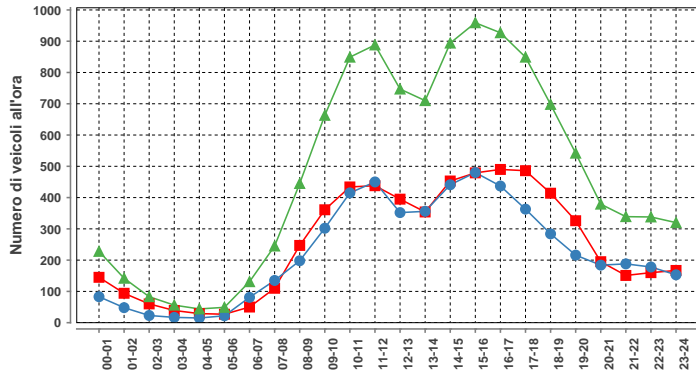

ora	Dir1	Dir2	Dir1+2	%
00-01	145	83	228	2.0
01-02	94	48	142	1.2
02-03	60	23	83	0.7
03-04	39	17	56	0.5
04-05	29	15	44	0.4
05-06	27	22	49	0.4
06-07	50	81	131	1.1
07-08	110	135	245	2.1
08-09	247	198	445	3.9
09-10	361	302	663	5.8
10-11	434	415	849	7.4
11-12	438	450	888	7.7
12-13	395	352	747	6.5
13-14	354	356	710	6.2
14-15	453	441	894	7.8
15-16	479	480	959	8.3
16-17	490	437	927	8.0
17-18	486	363	849	7.4
18-19	414	284	698	6.1
19-20	326	216	542	4.7
20-21	195	184	379	3.3
21-22	151	188	339	2.9
22-23	160	178	338	2.9
23-24	167	153	320	2.8
Total	6104	5421	11525	100

DISTRIBUZIONE ANNUALE

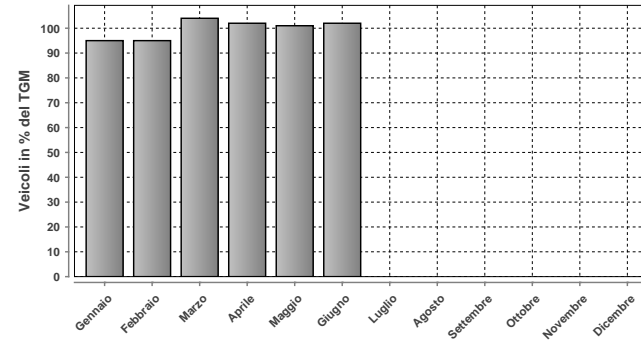

DISTRIBUZIONE ANNUALE

Mese	Media	% TGM
Gennaio	11785	95
Febbraio	11798	95
Marzo	12804	104
Aprile	12637	102
Maggio	12525	101
Giugno	12651	102
Luglio	n.d.	n.d.
Agosto	n.d.	n.d.
Settembre	n.d.	n.d.
Ottobre	n.d.	n.d.
Novembre	n.d.	n.d.
Dicembre	n.d.	n.d.
TGM	12363	100

DISTRIBUZIONE ORARIA DELLA DOMENICA

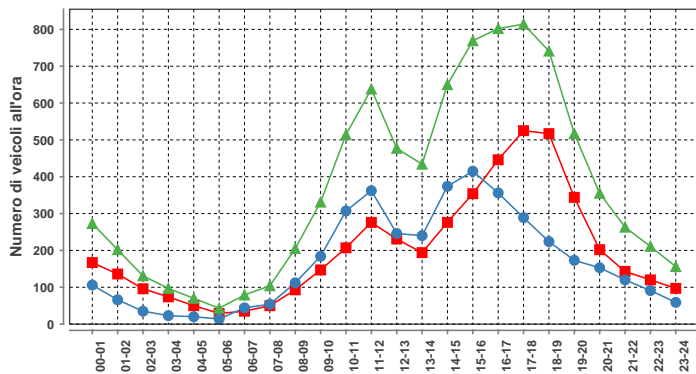

ora	Dir1	Dir2	Dir1+2	%
00-01	167	106	273	3.1
01-02	136	66	202	2.3
02-03	96	35	131	1.5
03-04	74	23	97	1.1
04-05	50	20	70	0.8
05-06	29	14	43	0.5
06-07	35	44	79	0.9
07-08	50	54	104	1.2
08-09	93	112	205	2.3
09-10	147	184	331	3.7
10-11	207	307	514	5.8
11-12	276	362	638	7.2
12-13	231	246	477	5.4
13-14	194	240	434	4.9
14-15	276	374	650	7.3
15-16	354	415	769	8.7
16-17	446	356	802	9.0
17-18	525	289	814	9.2
18-19	517	224	741	8.3
19-20	344	173	517	5.8
20-21	202	153	355	4.0
21-22	143	120	263	3.0
22-23	120	91	211	2.4
23-24	97	59	156	1.8
Total	4809	4067	8876	100

Massimo giornaliero	Giorno	Data	Dir1 CHIASSO	Dir2 MENDRISIO	Tot 2 dir	
	mercoledì	25.04.2012	8644	7814	16458	
Massimo orario	Giorno	Ora	Data	Dir1 CHIASSO	Dir2 MENDRISIO	Tot 2 dir
	mercoledì	17-18	25.04.2012	1004	432	1436

Osservazioni:

Dati:

Dipartimento del Territorio
Sezione della Mobilità

Elaborazione:

OASI
Osservatorio Ambientale
Svizzera Italiana

912 - GUDO PROGERO

Evoluzione del traffico giornaliero (TGM) mensile e annuale

Anno	Gennaio	Febbraio	Marzo	Aprile	Maggio	Giugno	Luglio	Agosto	Settembre	Ottobre	Novembre	Dicembre	Media
2012	11741	12655	14334	15144	14998	14369	15960	14042	15583	15706	13931	12373	14237
2011	11466	13342	13849	15506	15152	15060		14425	15736	16410	14172	12777	14401
2010	10854	12067	13688	14697	14527	14357	16203	14825	15961	15569	13316	12138	13983
2009	10696	11893	13087	14660	14583	14341	15969	13947	15184	16081	12921	11721	13733
2008	10572	11798	12538	13426	13193	12893	14636	12778	14490	15048	12500	11259	12929
2007	11077	11824	12891	13719	13571	13052	14493	13639	14813	14845	12665	11450	13177
2006	9933	11338	12170	13467	13993	12599	13475	14011	14343	14179	12684	11434	12809
2005	10206	11301	12584	13083	13714	13287	14168	13320	13466	13621	11991	10830	12638
2004	10531	11283	12016	13535	13471	13065	14474	13094	13977	12521	11402	11156	12537
2003	10664	11921	12264	13786	13668	13341	14345	12471	13886	13738	12189	11105	12781
2002	10669	11209	12318	12758	12659	12556	13422	12272	13296	14734	12464	11195	12463
2001	9923	11408	11701	13390	12966	13133	13553	12669	13533	13098	11766	10823	12330
2000						12436	13893	12217	13377	13042	11497	10621	
1999	8986	10363				10742	13272	12046	12819	13581			11619
1998	8824	9437	9962	11177	11390	10869	12222	10882	11901	11736	10569	9766	10734
1997	8656	9257	10312	10726	10417	9592	11231	10376	10284	10849	9381	9055	10025
1996	9036	9918	10350	11174	11148	10451	10976	9984	11454	11149	10100	9216	10422
1995	8619	9504	9871	10801	10766	10630	10873	10146	11171	11470	10404	9416	10308
1994	8632	9625	10920	11138	10941	10441	10514	9865	10707	10500	9897	9335	10200
1993	8538	8967	9286	10456	10195	10059	11128	9823	10905	11770	9706	9335	10020
1992	7914	8976	9196	10414	9552	9072	9737	8979	10255	10108	9333	8871	9365
1991		7838	8878	9611	10084	9709	10132	9158	9997	9965	9072	8664	9384
1990													
1989													
1988													
1987													
1986													
1985													
1984													
1983													
1982													
1981													
1980													
1979													
1978													
1977													
1976													
1975													
1974													
1973													
1972													
1971													
1970													

Evoluzione del traffico giornaliero medio annuale (TGM)

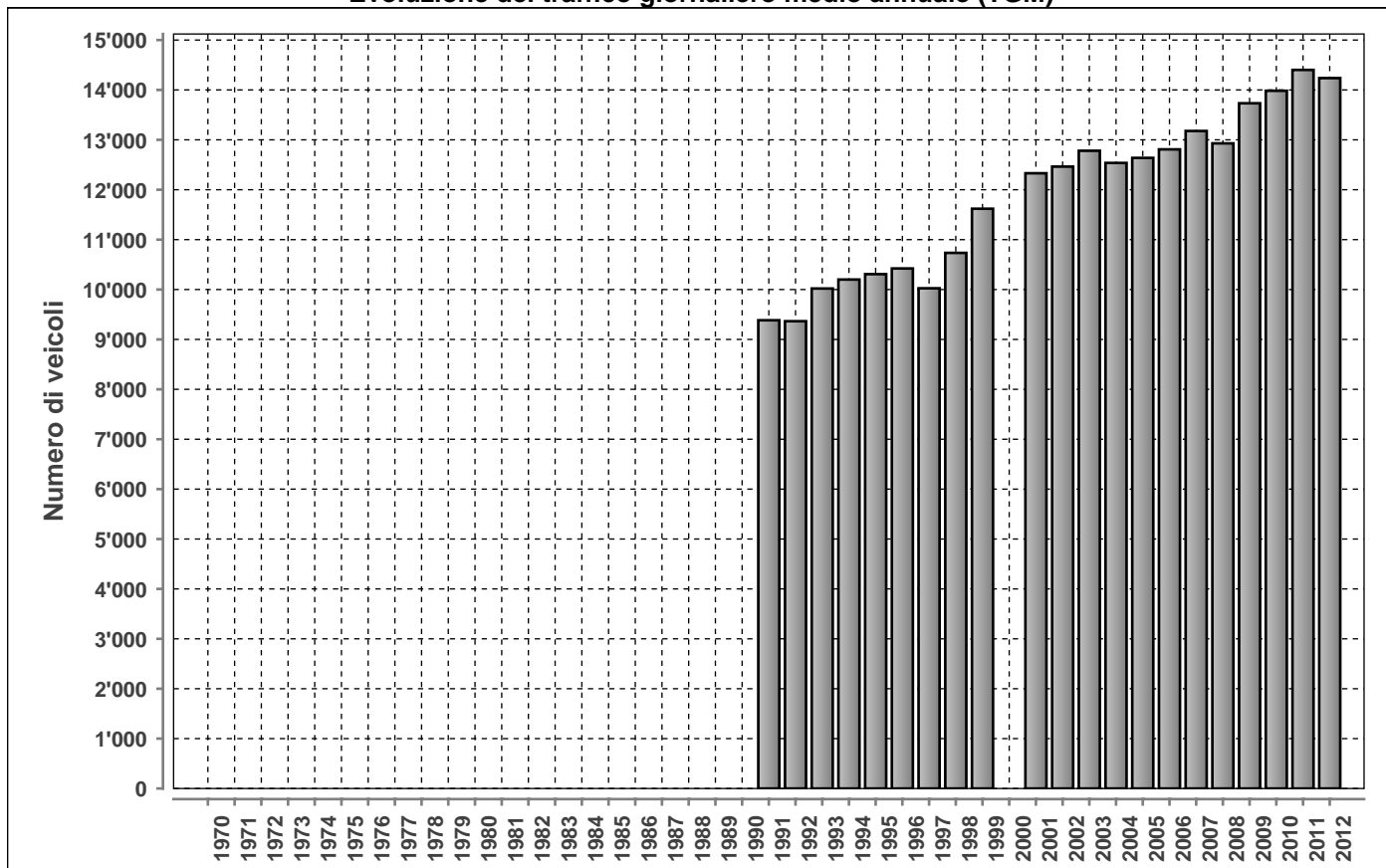

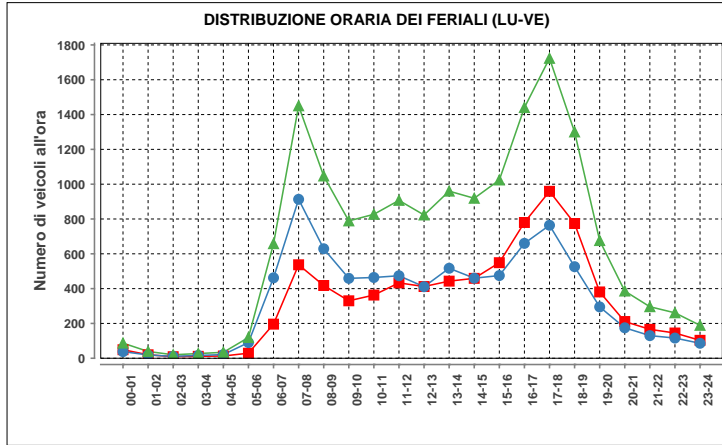

Lunedì-venerdì				
ora	Dir1	Dir2	Dir1+2	%
00-01	49	38	87	0.5
01-02	20	19	39	0.2
02-03	9	11	20	0.1
03-04	11	16	27	0.2
04-05	13	21	34	0.2
05-06	29	90	119	0.7
06-07	196	462	658	4.1
07-08	537	913	1450	9.1
08-09	418	629	1047	6.5
09-10	330	459	789	4.9
10-11	363	464	827	5.2
11-12	433	474	907	5.7
12-13	412	411	823	5.1
13-14	443	517	960	6.0
14-15	459	460	919	5.7
15-16	549	475	1024	6.4
16-17	780	660	1440	9.0
17-18	959	764	1723	10.8
18-19	774	526	1300	8.1
19-20	381	295	676	4.2
20-21	211	175	386	2.4
21-22	166	130	296	1.8
22-23	145	116	261	1.6
23-24	103	86	189	1.2
Total	7790	8211	16001	100

Traffico giornaliero medio TGM:	Dir1 LOCARNO	6893	14237
	Dir2 BELLINZONA	7344	
Traffico feriale medio TFM:	Dir1 LOCARNO	7790	15999
	Dir2 BELLINZONA	8209	

Giorni in funzione:	365
TGM/TFM:	0.890

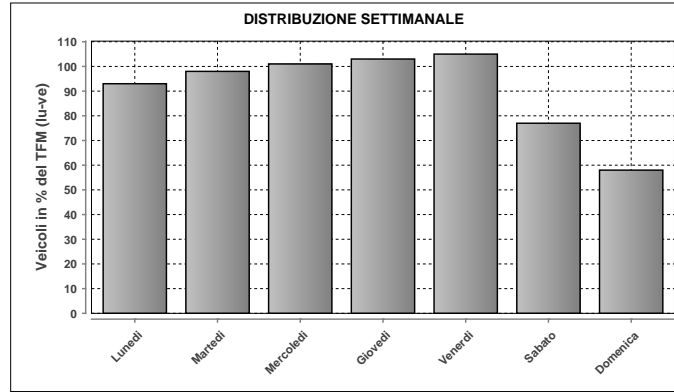

DISTRIBUZIONE SETTIMANALE			
Giorno	Media	% TFM	% TGM
Lunedì	14904	93	105
Martedì	15697	98	110
Mercoledì	16193	101	114
Giovedì	16437	103	115
Venerdì	16779	105	118
Sabato	12323	77	87
Domenica	9253	58	65
Traffico settimanale			714

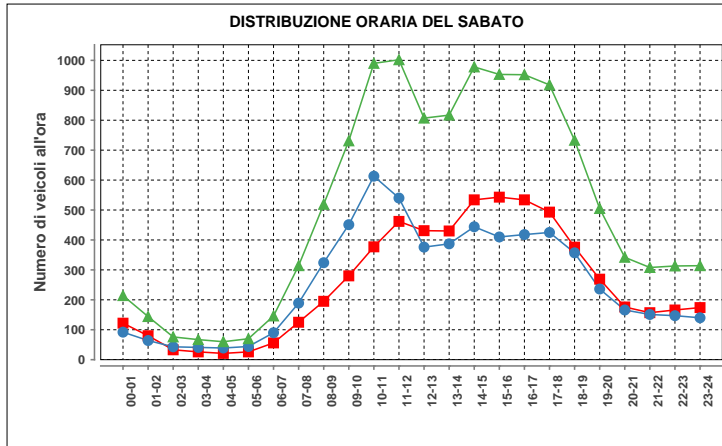

Sabato				
ora	Dir1	Dir2	Dir1+2	%
00-01	122	92	214	1.7
01-02	80	64	144	1.2
02-03	33	43	76	0.6
03-04	26	41	67	0.5
04-05	21	39	60	0.5
05-06	26	44	70	0.6
06-07	56	90	146	1.2
07-08	125	189	314	2.6
08-09	195	324	519	4.2
09-10	280	451	731	6.0
10-11	377	613	990	8.1
11-12	462	540	1002	8.2
12-13	431	376	807	6.6
13-14	430	387	817	6.7
14-15	534	444	978	8.0
15-16	543	410	953	7.8
16-17	534	418	952	7.8
17-18	493	425	918	7.5
18-19	376	357	733	6.0
19-20	269	236	505	4.1
20-21	176	166	342	2.8
21-22	157	151	308	2.5
22-23	166	147	313	2.6
23-24	174	140	314	2.6
Total	6086	6187	12273	100

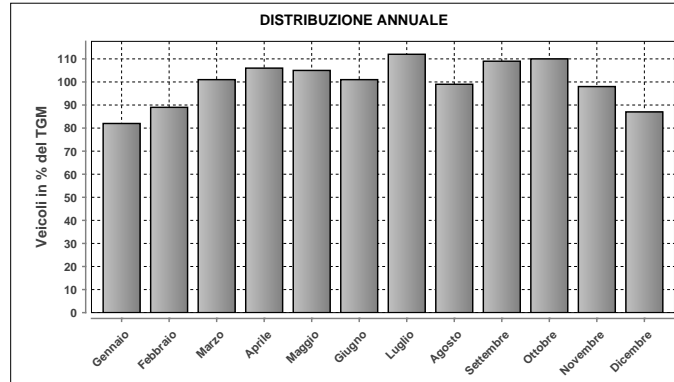

DISTRIBUZIONE ANNUALE		
Mese	Media	% TGM
Gennaio	11741	82
Febbraio	12655	89
Marzo	14334	101
Aprile	15144	106
Maggio	14998	105
Giugno	14369	101
Luglio	15960	112
Agosto	14042	99
Settembre	15583	109
Ottobre	15706	110
Novembre	13931	98
Dicembre	12373	87
TGM	14237	100

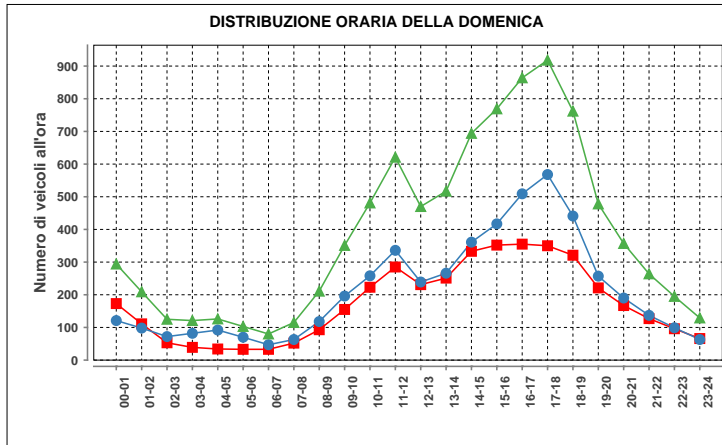

Domenica				
ora	Dir1	Dir2	Dir1+2	%
00-01	173	121	294	3.2
01-02	111	98	209	2.3
02-03	53	72	125	1.4
03-04	39	82	121	1.3
04-05	34	92	126	1.4
05-06	33	70	103	1.1
06-07	33	47	80	0.9
07-08	52	63	115	1.2
08-09	93	118	211	2.3
09-10	155	196	351	3.8
10-11	223	258	481	5.2
11-12	285	336	621	6.7
12-13	231	239	470	5.1
13-14	251	266	517	5.6
14-15	333	361	694	7.5
15-16	352	417	769	8.3
16-17	355	509	864	9.3
17-18	350	568	918	9.9
18-19	321	441	762	8.2
19-20	221	257	478	5.2
20-21	167	190	357	3.9
21-22	127	137	264	2.9
22-23	96	99	195	2.1
23-24	66	63	129	1.4
Total	4154	5100	9254	100

Massimo giornaliero	Giorno	Data	Dir1 LOCARNO	Dir2 BELLINZONA	Tot 2 dir	
		venerdì	13.07.2012	10492	9769	20261
Massimo orario	Giorno	Ora	Data	Dir1 LOCARNO	Dir2 BELLINZONA	Tot 2 dir
		mercoledì	17-18	10.10.2012	1099	989

Osservazioni:

Dati:

Dipartimento del Territorio
Sezione della Mobilità

Elaborazione:

OASI
Osservatorio Ambientale
Svizzera Italiana

913 - MUZZANO PIODELLA - AGNUZZO

Evoluzione del traffico giornaliero (TGM) mensile e annuale

Anno	Gennaio	Febbraio	Marzo	Aprile	Maggio	Giugno	Luglio	Agosto	Settembre	Ottobre	Novembre	Dicembre	Media
2012	16236	17007	19205	18537	19272	19028	19410	17135	18550	18996	18047	16575	18169
2011	16055	17988	18180	19626	20013	18433	19226	17939	19738	19260	18436	17468	18517
2010	15582	16696	17931	18580	18735	18878	19915	18037	19497	19131	17879	16830	18144
2009	15675	16859	18146	18863	19222	18079	16484	18349	18546	17281	17281	16527	17665
2008	16065	17571	17999	19256	18774	18935	19440	17437	18970	19152	17558	16332	18095
2007	16719	17558	18713	19270	19064	18582	19425	17721	19096	19259	18478	17173	18424
2006	15367	17191	18508	19006	19583	19010	19275	18166	19475	19268	18618	17383	18407
2005	16338	17432	18660	19358	19399	19964	19835	18133	19438	19220	18307	17056	18597
2004	16612	17330	18164	19196	19264	18803	19902	18018	19335	19346	17988	17890	18485
2003	16463	17666	18185	19430	19559	19130	19976	17688	19416	19177	18101	17204	18500
2002	16105	17479	18837	19154	18666	18830	19538	17756	19341	19389	17608	17333	18336
2001	15928	17360	18136	17764	16793	16620	16843	15714	16497	17007	17182	17135	16915
2000	16629	18437	18828	19013	19553	18640	19590	18023	19271	18336	17748	16958	18416
1999	16232	17521	18741	19562	19385	19136	19774	18167	19514	19290	18569	18054	18666
1998	16559	17638	18637	19228	19274	18293	20007	17609	19271	19489	18465	17823	18529
1997	16141	17660	18865	19629	19186	18927	19834	17809	19224	19368	18045	17458	18514
1996	16715	17786	18043	19300	19500	19200	19528	18230	19238	19608	18427	17197	18564
1995	16710	18130	19031	19481	19511	19169	19525	18000	19571	19818	18907	17561	18750
1994	16024	17270	19489	19464	19313	19143	19515	17841	19405	19000	18768	18106	18600
1993	16052	17470	18122	19274	19045	19167	20235	17945	19434	18901	18583	17896	18512
1992	16092	17694	17567	18909	18695	18096	19468	17237	19138	18958	18347	17359	18127
1991	15200												
1990	16500	17500	18400	19013	19040	18558	20006	18103	19731	19409	18096	16407	18400
1989													
1988													
1987													
1986													
1985													
1984													
1983													
1982													
1981													
1980													
1979													
1978													
1977													
1976													
1975													
1974													
1973													
1972													
1971													
1970													

Evoluzione del traffico giornaliero medio annuale (TGM)

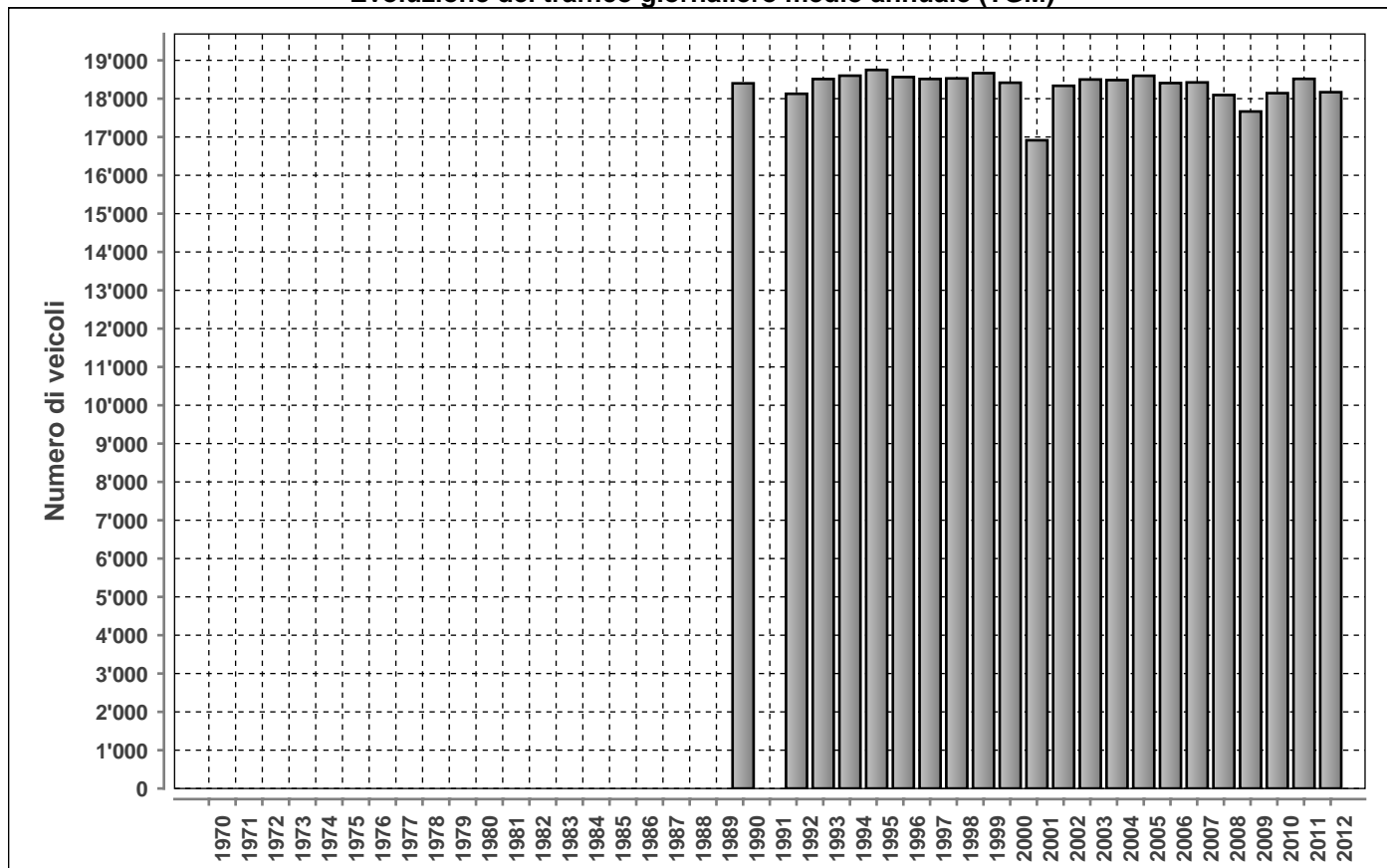

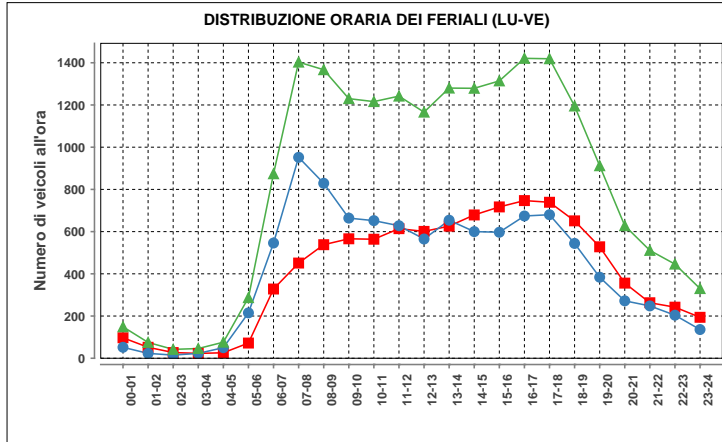

Lunedì-venerdì				
ora	Dir1	Dir2	Dir1+2	%
00-01	97	52	149	0.7
01-02	52	23	75	0.4
02-03	27	15	42	0.2
03-04	23	23	46	0.2
04-05	26	50	76	0.4
05-06	72	215	287	1.4
06-07	328	546	874	4.4
07-08	451	952	1403	7.0
08-09	538	829	1367	6.9
09-10	566	664	1230	6.2
10-11	564	652	1216	6.1
11-12	614	628	1242	6.2
12-13	601	565	1166	5.9
13-14	626	654	1280	6.4
14-15	679	600	1279	6.4
15-16	717	597	1314	6.6
16-17	747	674	1421	7.1
17-18	739	680	1419	7.1
18-19	651	544	1195	6.0
19-20	528	384	912	4.6
20-21	356	272	628	3.2
21-22	263	248	511	2.6
22-23	242	204	446	2.2
23-24	194	136	330	1.7
Total	9701	10207	19908	100

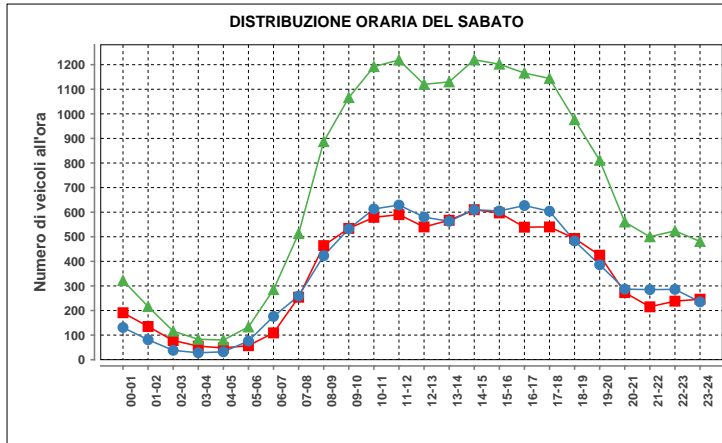

Sabato				
ora	Dir1	Dir2	Dir1+2	%
00-01	191	131	322	1.9
01-02	135	81	216	1.3
02-03	78	38	116	0.7
03-04	55	28	83	0.5
04-05	48	32	80	0.5
05-06	57	76	133	0.8
06-07	109	176	285	1.7
07-08	254	259	513	3.0
08-09	464	423	887	5.2
09-10	534	532	1066	6.3
10-11	579	613	1192	7.0
11-12	590	629	1219	7.2
12-13	540	580	1120	6.6
13-14	567	563	1130	6.7
14-15	610	610	1220	7.2
15-16	597	605	1202	7.1
16-17	539	627	1166	6.9
17-18	540	604	1144	6.8
18-19	493	483	976	5.8
19-20	425	386	811	4.8
20-21	273	287	560	3.3
21-22	215	285	500	3.0
22-23	238	286	524	3.1
23-24	246	235	481	2.8
Total	8377	8569	16946	100

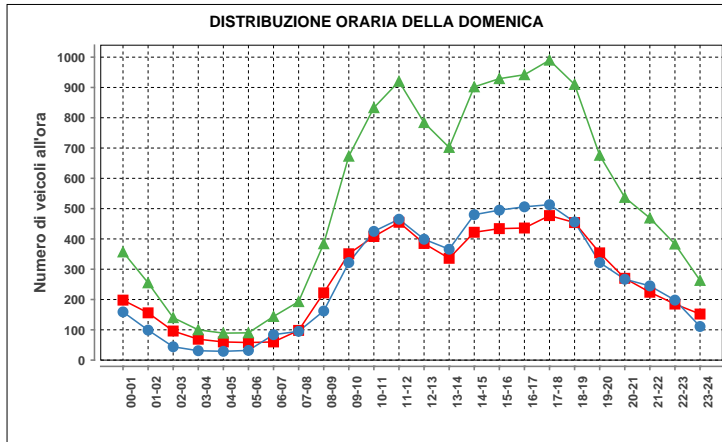

Domenica				
ora	Dir1	Dir2	Dir1+2	%
00-01	198	159	357	2.8
01-02	156	99	255	2.0
02-03	96	44	140	1.1
03-04	69	31	100	0.8
04-05	60	29	89	0.7
05-06	58	32	90	0.7
06-07	60	84	144	1.1
07-08	98	95	193	1.5
08-09	222	162	384	3.0
09-10	351	322	673	5.3
10-11	408	425	833	6.6
11-12	455	465	920	7.3
12-13	385	399	784	6.2
13-14	336	366	702	5.5
14-15	422	480	902	7.1
15-16	434	495	929	7.3
16-17	436	506	942	7.4
17-18	477	513	990	7.8
18-19	454	456	910	7.2
19-20	354	322	676	5.3
20-21	270	267	537	4.2
21-22	224	245	469	3.7
22-23	185	198	383	3.0
23-24	152	111	263	2.1
Total	6360	6305	12665	100

Traffico giornaliero medio TGM:	Dir1 AGNO	8899	18169
	Dir2 LUGANO	9270	
Traffico feriale medio TFM:	Dir1 AGNO	9699	19907
	Dir2 LUGANO	10208	

Giorni in funzione:	366
TGM/TFM:	0.913

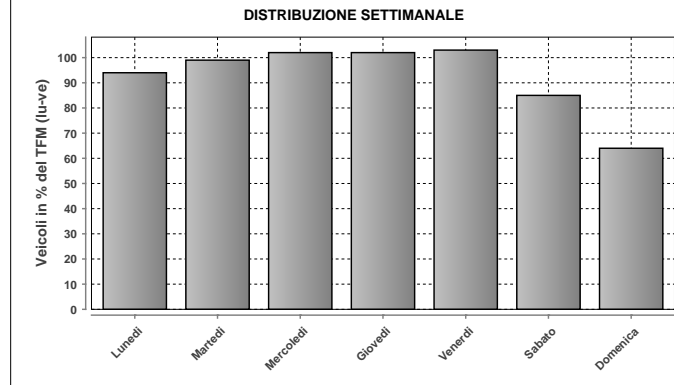

DISTRIBUZIONE SETTIMANALE			
Giorno	Media	% TFM	% TGM
Lunedì	18764	94	103
Martedì	19682	99	108
Mercoledì	20237	102	111
Giovedì	20359	102	112
Venerdì	20510	103	113
Sabato	16977	85	93
Domenica	12664	64	70
Traffico settimanale			711

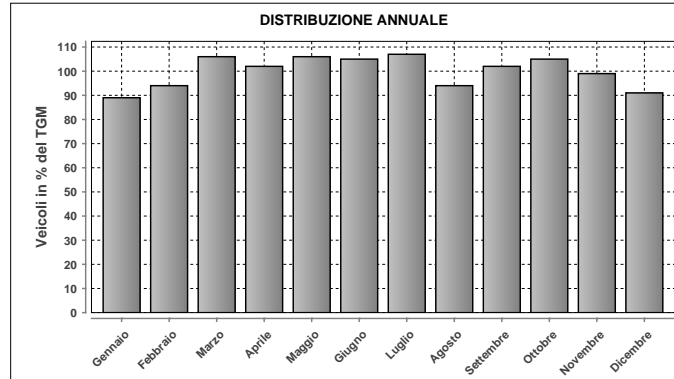

DISTRIBUZIONE ANNUALE		
Mese	Media	% TGM
Gennaio	16236	89
Febbraio	17007	94
Marzo	19205	106
Aprile	18537	102
Maggio	19272	106
Giugno	19028	105
Luglio	19410	107
Agosto	17135	94
Settembre	18550	102
Ottobre	18996	105
Novembre	18047	99
Dicembre	16575	91
TGM	18169	100

Massimo giornaliero	Giorno	Data	Dir1 AGNO	Dir2 LUGANO	Tot 2 dir
		mercoledì	16.05.2012	11058	11833

Massimo orario	Giorno	Ora	Data	Dir1 AGNO	Dir2 LUGANO	Tot 2 dir
		martedì	17-18	29.05.2012	851	884

Osservazioni:

Dati:

Dipartimento del Territorio
Sezione della Mobilità

Elaborazione:

OASI
Osservatorio Ambientale
Svizzera Italiana

914 - BREGANZONA CRESPERA

Evoluzione del traffico giornaliero (TGM) mensile e annuale

Anno	Gennaio	Febbraio	Marzo	Aprile	Maggio	Giugno	Luglio	Agosto	Settembre	Ottobre	Novembre	Dicembre	Media
2012	11893	12855	13928	13233	13649	13210	12538	9819	12110	12375	11652	10210	12289
2011	11576	13387	13457	13837	14443	12716	13467	12564	14321	14110	13810	12764	13369
2010	11611	12540	13554	13639	13033	12991	12702	11255	13884	13643	13115	11930	12827
2009	11728	12721	13624	13736	13802	12928	12841	11293	13799	13923	13113	11988	12948
2008	11596	12684	12492	13714	12872	12949		11576	14244	14466	13465	12099	12943
2007	11841	12583	13151	12852	12750	12137	11864	10815	12839	13537	13056	11905	12440
2006	10811	12536	12912	12583	13112	12259	11652	11020	13049	13072	12848	11887	12306
2005	11486	12566	13021	13511	12776	12944	12009	11077	13247	12973	12535	11719	12482
2004	12138	12200	12605	13197	12283						12699	12738	
2003	11227	12365	12091	12716	12784	12110	11950	10246	12727	13102			12132
2002	11386	11903	12442	12465	11994	11988	11825	10425	12389	13026	12308	11662	11984
2001	10554	11658	11969	12216	12665	11661	11468	10753	12382	13141	12752	11495	11893
2000	10050	11496	11577	11399	12034	10769	11024	9959	11869	11966	11878	10885	11238
1999	9658	10610	11302	11385	11201	11067	10815	9773	11640	11600	11283	10742	10921
1998	9526	10400	10703	10870	10704	10384	9892	8995	11046	11353	10989	10325	10428
1997	9215	10307	10507	11023	10825	11279	10702	8734	10842	11129	10616	9848	10414
1996	9369	10086	10278	10877	10262	10221	10087	8508	10787	9768	10482	9503	10020
1995	8043	8818	9142	9129	9305	8860	8424	7721	10015	10908	11222	9528	9257
1994	8778	9603	10589	10205	10075	9786	8272	7509	9109	9550	9331	8748	9300
1993	8819	9656	9955	10241	9961	9849	9617	8460	10116	9982	10013	9532	9680
1992	9205	9768	10103	10712	10488	9903	10029	8526	10461	10436	10009	9294	9920
1991	8275												
1990	8800	9600	10100	10192	10500	9700	9263	6464	9012	10024	9839	8774	9350
1989													
1988													
1987													
1986													
1985													
1984													
1983													
1982													
1981													
1980													
1979													
1978													
1977													
1976													
1975													
1974													
1973													
1972													
1971													
1970													

Evoluzione del traffico giornaliero medio annuale (TGM)

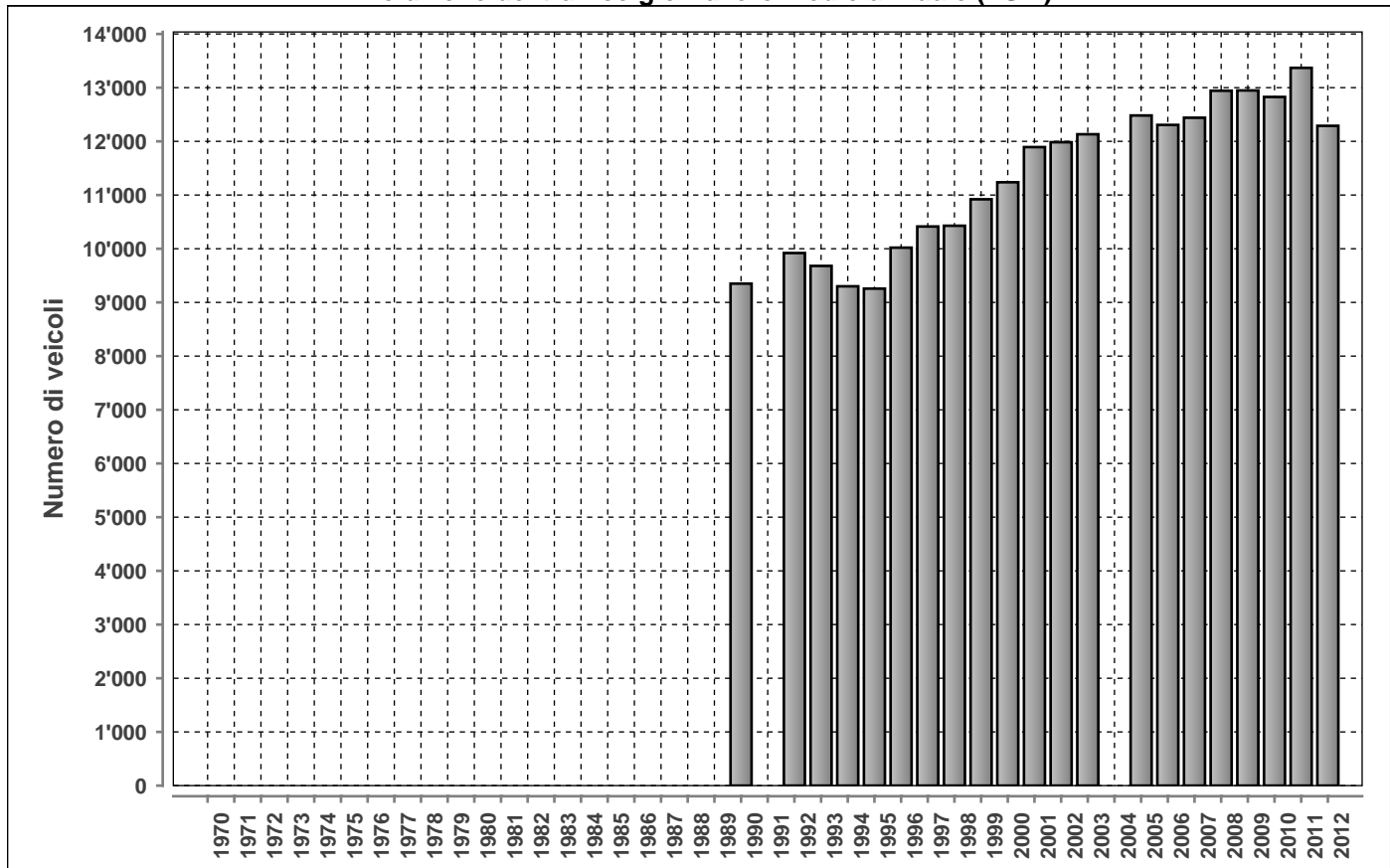

DISTRIBUZIONE ORARIA DEI FERIALI (LU-VE)

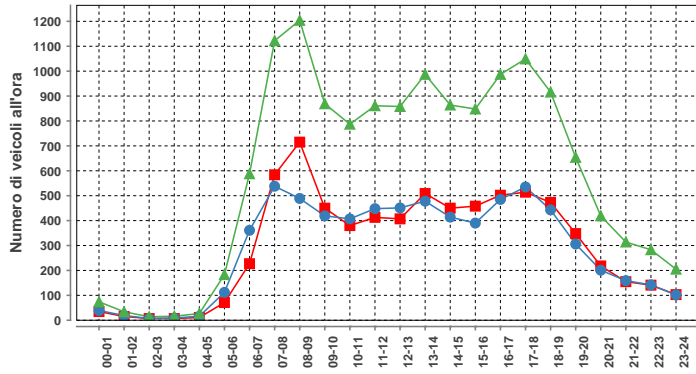

Lunedì-venerdì				
ora	Dir1	Dir2	Dir1+2	%
00-01	35	39	74	0.5
01-02	15	19	34	0.2
02-03	7	7	14	0.1
03-04	7	9	16	0.1
04-05	11	16	27	0.2
05-06	71	112	183	1.3
06-07	227	361	588	4.2
07-08	584	538	1122	7.9
08-09	715	489	1204	8.5
09-10	450	419	869	6.1
10-11	380	407	787	5.6
11-12	413	448	861	6.1
12-13	407	451	858	6.1
13-14	509	478	987	7.0
14-15	450	414	864	6.1
15-16	458	390	848	6.0
16-17	502	485	987	7.0
17-18	514	535	1049	7.4
18-19	473	443	916	6.5
19-20	348	306	654	4.6
20-21	218	201	419	3.0
21-22	155	159	314	2.2
22-23	141	142	283	2.0
23-24	103	102	205	1.4
Total	7193	6970	14163	100

DISTRIBUZIONE ORARIA DEL SABATO

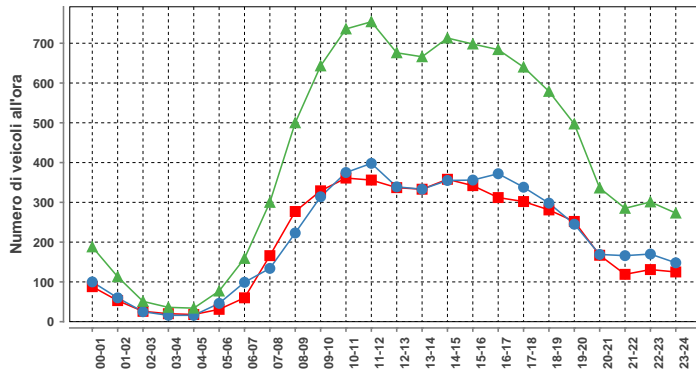

Sabato				
ora	Dir1	Dir2	Dir1+2	%
00-01	88	100	188	1.9
01-02	53	60	113	1.1
02-03	26	25	51	0.5
03-04	20	16	36	0.4
04-05	18	16	34	0.3
05-06	31	46	77	0.8
06-07	60	99	159	1.6
07-08	166	134	300	3.0
08-09	277	223	500	5.0
09-10	329	314	643	6.5
10-11	361	375	736	7.4
11-12	356	398	754	7.6
12-13	337	339	676	6.8
13-14	333	333	666	6.7
14-15	358	355	713	7.2
15-16	342	356	698	7.0
16-17	312	372	684	6.9
17-18	302	338	640	6.4
18-19	281	298	579	5.8
19-20	252	245	497	5.0
20-21	167	169	336	3.4
21-22	119	166	285	2.9
22-23	131	170	301	3.0
23-24	125	148	273	2.7
Total	4844	5095	9939	100

DISTRIBUZIONE ORARIA DELLA DOMENICA

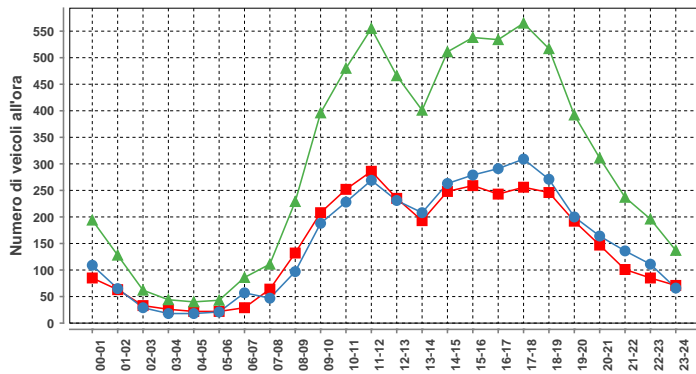

Domenica				
ora	Dir1	Dir2	Dir1+2	%
00-01	85	109	194	2.7
01-02	63	65	128	1.8
02-03	33	29	62	0.9
03-04	26	18	44	0.6
04-05	22	18	40	0.6
05-06	22	21	43	0.6
06-07	29	57	86	1.2
07-08	64	47	111	1.5
08-09	132	97	229	3.2
09-10	208	188	396	5.5
10-11	252	228	480	6.7
11-12	286	269	555	7.7
12-13	235	231	466	6.5
13-14	193	208	401	5.6
14-15	248	263	511	7.1
15-16	259	279	538	7.5
16-17	243	291	534	7.4
17-18	256	309	565	7.9
18-19	246	271	517	7.2
19-20	192	200	392	5.5
20-21	147	164	311	4.3
21-22	101	136	237	3.3
22-23	85	111	196	2.7
23-24	71	66	137	1.9
Total	3498	3675	7173	100

Traffico giornaliero medio TGM:	Dir1 AGNO	6185	12289	Giorni in funzione:	365
	Dir2 LUGANO	6104			
Traffico feriale medio TFM:	Dir1 AGNO	7195	14169	TGM/TFM:	0.867
	Dir2 LUGANO	6974			

DISTRIBUZIONE SETTIMANALE

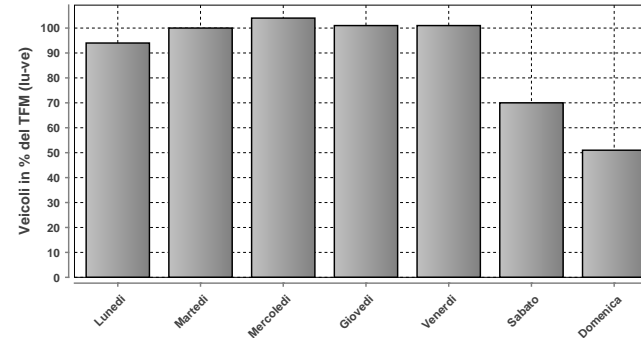

DISTRIBUZIONE SETTIMANALE

Giorno	Media	% TFM	% TGM
Lunedì	13349	94	109
Martedì	14185	100	115
Mercoledì	14710	104	120
Giovedì	14357	101	117
Venerdì	14259	101	116
Sabato	9976	70	81
Domenica	7169	51	58
Traffico settimanale			716

DISTRIBUZIONE ANNUALE

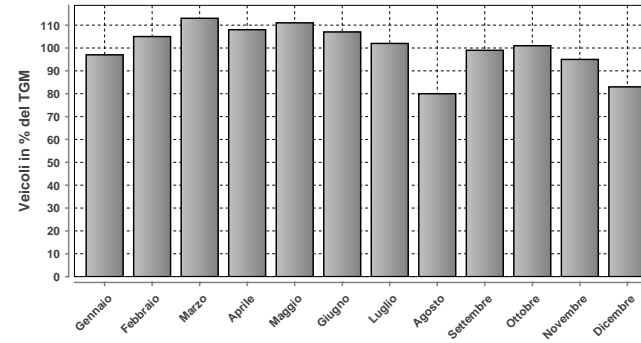

DISTRIBUZIONE ANNUALE

Mese	Media	% TGM
Gennaio	11893	97
Febbraio	12855	105
Marzo	13928	113
Aprile	13233	108
Maggio	13649	111
Giugno	13210	107
Luglio	12538	102
Agosto	9819	80
Settembre	12110	99
Ottobre	12375	101
Novembre	11652	95
Dicembre	10210	83
TGM	12289	100

Massimo giornaliero	Giorno	Data	Dir1 AGNO	Dir2 LUGANO	Tot 2 dir	
	mercoledì	16.05.2012	8858	8394	17252	
Massimo orario	Giorno	Ora	Data	Dir1 AGNO	Dir2 LUGANO	Tot 2 dir
	mercoledì	08-09	21.03.2012	889	615	1504

Osservazioni:

Dati:



Dipartimento del Territorio
Sezione della Mobilità

Elaborazione:



Osservatorio Ambientale
Svizzera Italiana

915 - NOVAZZANO BRUSATA

Evoluzione del traffico giornaliero (TGM) mensile e annuale

Anno	Gennaio	Febbraio	Marzo	Aprile	Maggio	Giugno	Luglio	Agosto	Settembre	Ottobre	Novembre	Dicembre	Media
2012	10909	11359	11879	11634	11619	11821	12554	10676	12407	12770	12126	11071	11733
2011	10086	11041	11498	11447	11640	10944	11771	9783	11723	11405	11073	10973	11114
2010	9881	10665	10944	11211	10971	10757	11742	9970	11723	11194	10642	10150	10822
2009	9832	10770	10966	11224	10997	10956	11762	9841	10799	11648	10963	10245	10836
2008	10595	11207	11096	11788	11091	11536	11936	9784	11836	11813	10871	10258	11147
2007	10190	10673	10827	11061	10858	10899	11683	9654	11437	11958	11590	10583	10950
2006	8910	10120	10457	10537	10699	10411	11001	9175	11033	11165	10871	9992	10362
2005	8828	9375	9886	10303	9956	10451	10666	8768	10812	10811	10327	9603	9982
2004	7627	8575	8791	9417	9420	9440	10192	8404	10343	10324	9738	9510	9309
2003	7390	7829	7888	8297	8038	8421	8944	6960	8328	8203	7801	7347	7954
2002	6281	7537	7444	7883	7379		8493	6634	8135	8295	7677	7259	7547
2001													
2000	6262	7223	7428	7130	7485	7045	7742	6695	8805	7535	7364		7323
1999	5765	6376	6593	6775	6601	6579	7331	6038	7297	7041	6920	6570	6657
1998	5692	6206	6321	6422	6421	6368	7076	5698	6808	6863	6473	5872	6351
1997	5138	6044	6053	6565	5865	6143	6677	5349	6540	6575	6150	5677	6080
1996	5142	5695	5725	6138	5914	5995	6345	6100	5993	6031	5960	5284	5860
1995	4845	5273	5522	5508	5360	5540	5982	4633	5900	5955	5667	4954	5400
1994	5188	5565	5800	5813	5422	5456	5910	4564	5729	5200	5347	4800	5400
1993	6246	6718	6374	5879	5761	6251	6668	4974	6027	5743	5643	5272	5957
1992	7077	7922	7864	8047	7559	7598	8107	6519	7949	7138	7269	6728	7485
1991	5930												
1990	5600	6000	6500	6675	6514	6347	7009	6100	7144	7424	6956	6069	6500
1989													
1988													
1987													
1986													
1985													
1984													
1983													
1982													
1981													
1980													
1979													
1978													
1977													
1976													
1975													
1974													
1973													
1972													
1971													
1970													

Evoluzione del traffico giornaliero medio annuale (TGM)

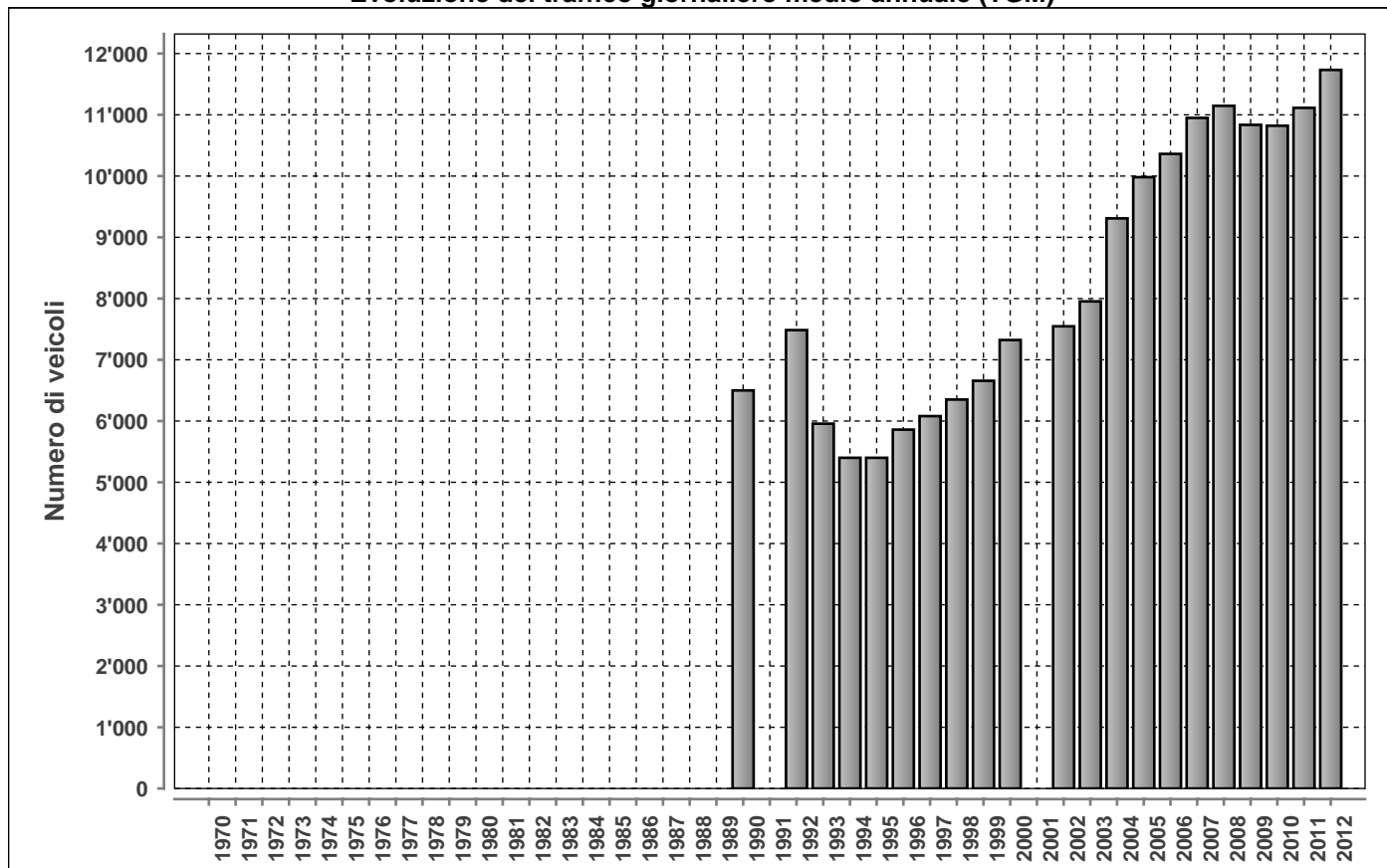

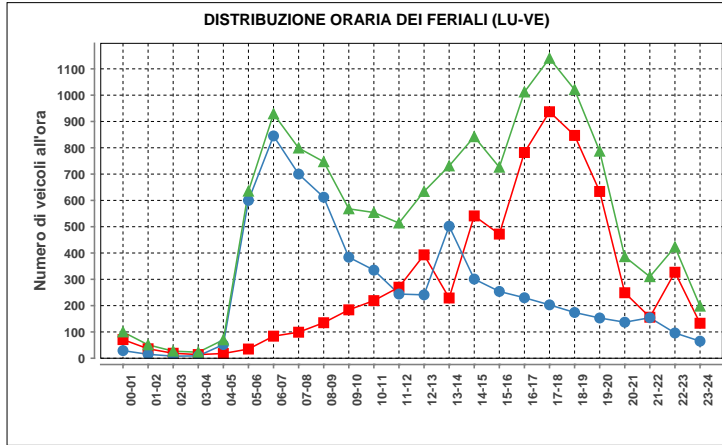

ora	Dir1	Dir2	Dir1+2	%
00-01	71	29	100	0.8
01-02	36	15	51	0.4
02-03	19	8	27	0.2
03-04	14	9	23	0.2
04-05	18	52	70	0.5
05-06	35	600	635	4.8
06-07	84	845	929	7.0
07-08	99	700	799	6.0
08-09	135	612	747	5.6
09-10	184	384	568	4.3
10-11	219	335	554	4.2
11-12	270	244	514	3.9
12-13	393	241	634	4.8
13-14	229	502	731	5.5
14-15	541	301	842	6.4
15-16	472	254	726	5.5
16-17	782	230	1012	7.7
17-18	937	203	1140	8.6
18-19	847	174	1021	7.7
19-20	634	153	787	5.9
20-21	249	137	386	2.9
21-22	156	154	310	2.3
22-23	327	96	423	3.2
23-24	133	65	198	1.5
Total	6884	6343	13227	100

Traffico giornaliero medio TGM:	Dir1 ITALIA	6048	11733
	Dir2 SVIZZERA	5685	
Traffico feriale medio TFM:	Dir1 ITALIA	6884	13226
	Dir2 SVIZZERA	6343	

Giorni in funzione:	362
TGM/TFM:	0.887

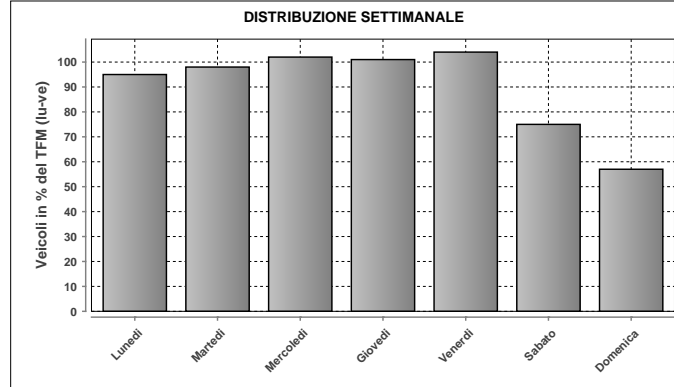

DISTRIBUZIONE SETTIMANALE			
Giorno	Media	% TFM	% TGM
Lunedì	12512	95	107
Martedì	13024	98	111
Mercoledì	13457	102	115
Giovedì	13377	101	114
Venerdì	13741	104	117
Sabato	9887	75	84
Domenica	7558	57	64
Traffico settimanale			712

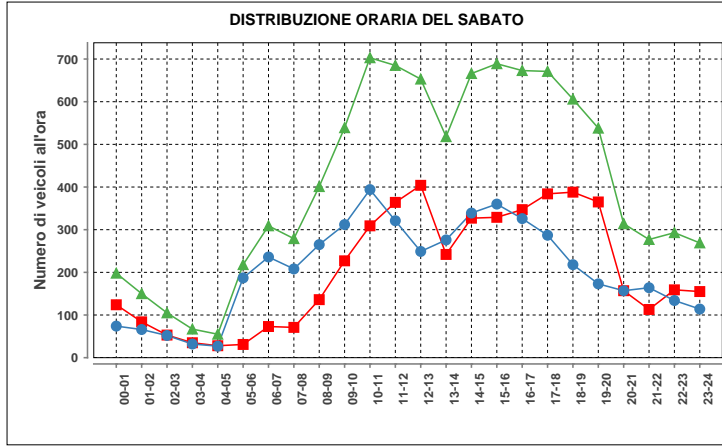

ora	Dir1	Dir2	Dir1+2	%
00-01	124	74	198	2.0
01-02	84	66	150	1.5
02-03	53	52	105	1.1
03-04	35	32	67	0.7
04-05	28	27	55	0.6
05-06	31	187	218	2.2
06-07	73	236	309	3.1
07-08	71	208	279	2.8
08-09	136	265	401	4.1
09-10	227	312	539	5.5
10-11	309	394	703	7.1
11-12	364	321	685	6.9
12-13	404	249	653	6.6
13-14	242	276	518	5.2
14-15	327	339	666	6.7
15-16	329	360	689	7.0
16-17	347	326	673	6.8
17-18	384	287	671	6.8
18-19	388	218	606	6.1
19-20	365	173	538	5.4
20-21	157	157	314	3.2
21-22	113	164	277	2.8
22-23	159	134	293	3.0
23-24	155	114	269	2.7
Total	4905	4971	9876	100

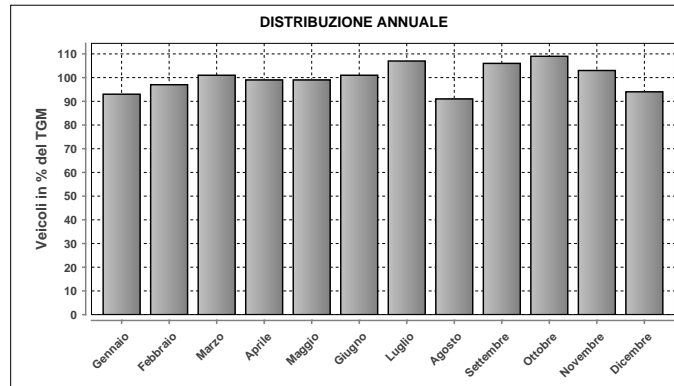

DISTRIBUZIONE ANNUALE		
Mese	Media	% TGM
Gennaio	10909	93
Febbraio	11359	97
Marzo	11879	101
Aprile	11634	99
Maggio	11619	99
Giugno	11821	101
Luglio	12554	107
Agosto	10676	91
Settembre	12407	106
Ottobre	12770	109
Novembre	12126	103
Dicembre	11071	94
TGM	11733	100

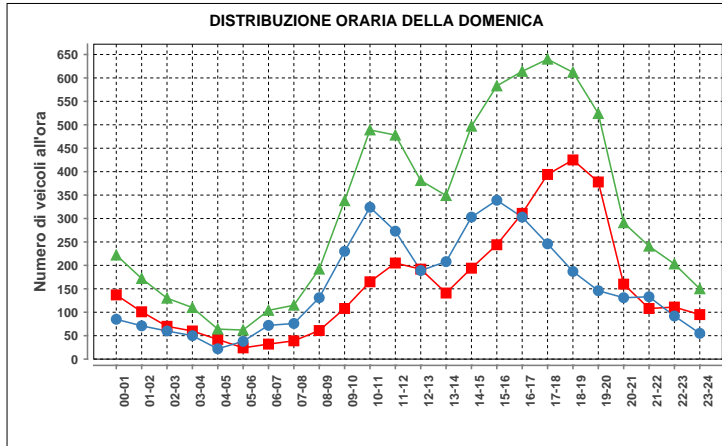

ora	Dir1	Dir2	Dir1+2	%
00-01	137	85	222	2.9
01-02	101	71	172	2.3
02-03	70	60	130	1.7
03-04	60	50	110	1.5
04-05	42	22	64	0.8
05-06	24	38	62	0.8
06-07	32	72	104	1.4
07-08	39	76	115	1.5
08-09	61	131	192	2.5
09-10	108	230	338	4.5
10-11	165	324	489	6.5
11-12	205	273	478	6.3
12-13	192	189	381	5.0
13-14	141	208	349	4.6
14-15	194	303	497	6.6
15-16	244	339	583	7.7
16-17	311	303	614	8.1
17-18	394	246	640	8.5
18-19	425	187	612	8.1
19-20	378	146	524	6.9
20-21	160	131	291	3.8
21-22	108	133	241	3.2
22-23	111	92	203	2.7
23-24	95	55	150	2.0
Total	3797	3764	7561	100

Massimo giornaliero	Giorno	Data	Dir1 ITALIA	Dir2 SVIZZERA	Tot 2 dir	
		venerdì	05.10.2012	7945	7164	15109
Massimo orario	Giorno	Ora	Data	Dir1 ITALIA	Dir2 SVIZZERA	Tot 2 dir
		martedì	17-18	30.10.2012	1130	217

Osservazioni:

Dati:

Dipartimento del Territorio
Sezione della Mobilità

Elaborazione:

OASI
Osservatorio Ambientale
Svizzera Italiana

916 - ARBEDO NORD

Evoluzione del traffico giornaliero (TGM) mensile e annuale

Anno	Gennaio	Febbraio	Marzo	Aprile	Maggio	Giugno	Luglio	Agosto	Settembre	Ottobre	Novembre	Dicembre	Media
2012	19833	21895	22680	22414	23239	22685	22302	20409	23540	23741	22613	21121	22202
2011	19694	22175	22378	23026	23363	21926	21970	20090	23452	23119	22189	21466	22064
2010	19885		22458	22785	22434	22371	22481	20277	23180	22974	21866	20864	21934
2009	19090	21051	21916	22437		21908	22241	19482	22747	23117	21630	21595	21585
2008	19588	21191	21247	22484	21629	21715	21440	19504	22216	22803	21318	20396	21260
2007	19591	20907	21781	22037	21720	21702	21611	19578	22304	22797	21988	21020	21417
2006	18106	20489	21175	21521	22135	21060	20659	18320	21970	22363	21537	20533	20841
2005	18533	20249	21252	21992	21393	21774	20778	19305	21567	21566	20674	20040	20756
2004	18710	19912						18582	21096	21313	20098	20188	
2003	19376	21018	20644	21565	21637	21381							
2002	18484	19570	20410	20887	20621	20746	20466	18444	20976	21514	20465	20034	20218
2001	17859	19944	19939	20296	20640	20132	20015	18487	21057	21320	20105	19045	19903
2000	17224	19343	20054	19580	20751	19419	19870	18331	20492	20306	19549	18859	19479
1999	16866	18554	19481	20111	20138	19957	20017	17978	20258	20229	19270	18549	19269
1998	16946	18603	18926	19228	19123	18903	19523	17490	21165	21067	19308	18555	19067
1997	16837	18727	19064		18808	19213	19097					17607	18476
1996	16993	17889	18646	19706	17742	18990	19349	17159	19475	19486	18683	17598	18500
1995	16926	18705	18794	19068	19226	19100	19134	17100	19250	19724	18411	17313	18560
1994	16574	18189	19777	19873	19664	19283	19650	17028	19546	19200	19187	18376	18850
1993	16726	18082	18538	19636	19321	19335	19645	17682	19539	19186	18846	17934	18704
1992	16441	18104	18369	19540	18966	19020	19489	17166	19354	18675	18594	17575	18347
1991													
1990													
1989													
1988													
1987													
1986													
1985													
1984													
1983													
1982													
1981													
1980													
1979													
1978													
1977													
1976													
1975													
1974													
1973													
1972													
1971													
1970													

Evoluzione del traffico giornaliero medio annuale (TGM)

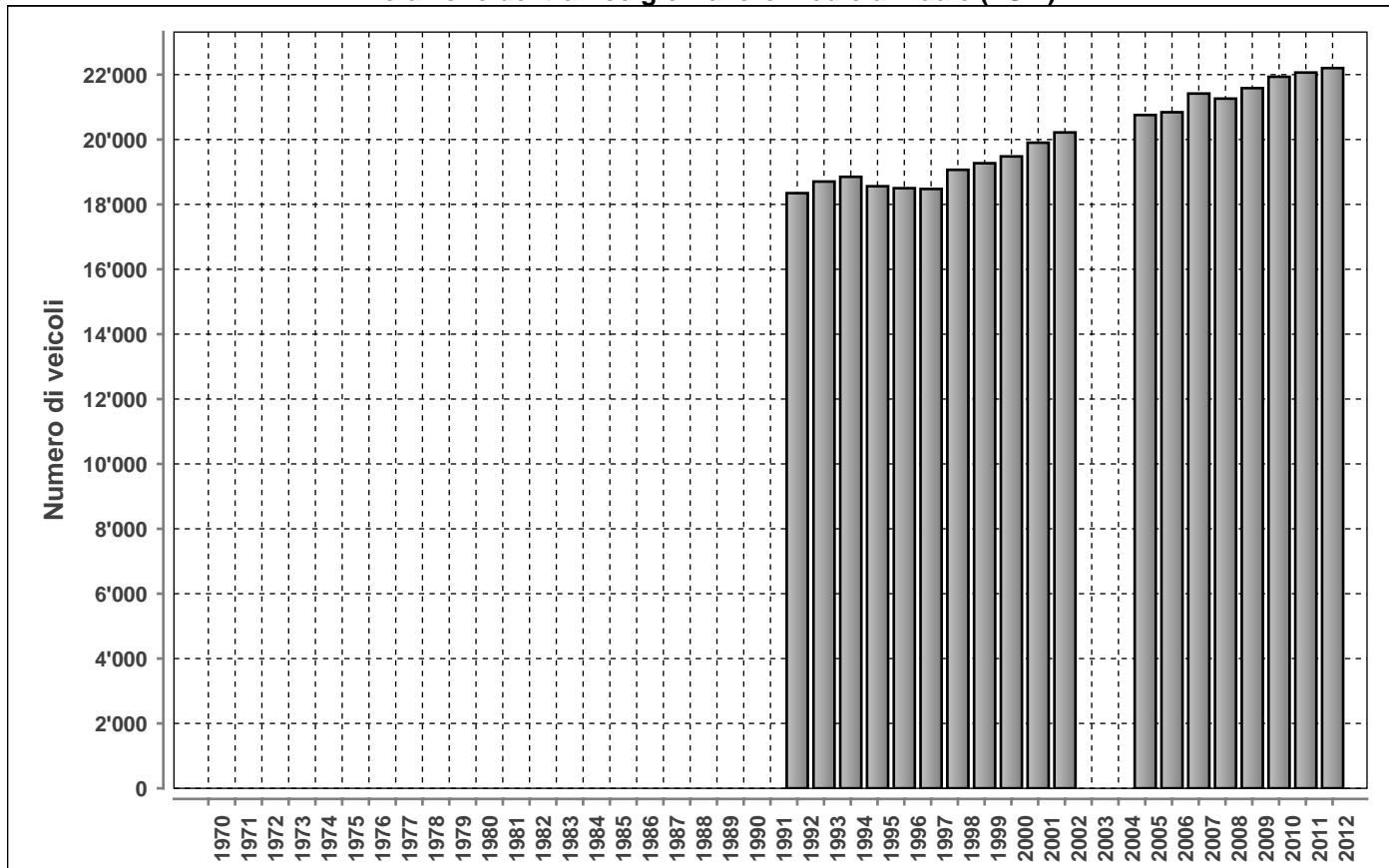

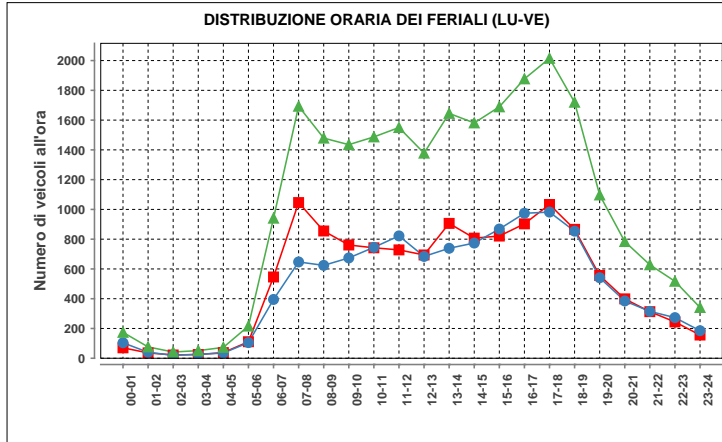

Lunedì-venerdì				
ora	Dir1	Dir2	Dir1+2	%
00-01	70	104	174	0.7
01-02	36	40	76	0.3
02-03	22	20	42	0.2
03-04	25	26	51	0.2
04-05	38	35	73	0.3
05-06	111	105	216	0.9
06-07	546	395	941	3.8
07-08	1046	647	1693	6.9
08-09	855	624	1479	6.0
09-10	761	674	1435	5.9
10-11	742	745	1487	6.1
11-12	728	822	1550	6.3
12-13	694	684	1378	5.6
13-14	906	739	1645	6.7
14-15	807	774	1581	6.5
15-16	821	868	1689	6.9
16-17	903	974	1877	7.7
17-18	1033	982	2015	8.2
18-19	866	854	1720	7.0
19-20	556	541	1097	4.5
20-21	399	385	784	3.2
21-22	313	315	628	2.6
22-23	244	273	517	2.1
23-24	156	185	341	1.4
Total	12678	11811	24489	100

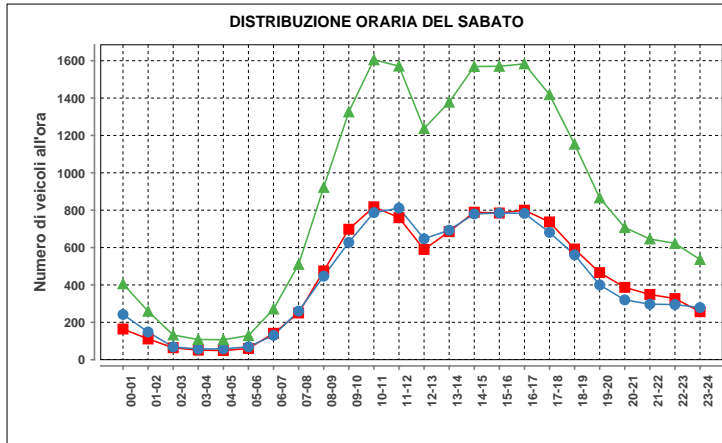

Sabato				
ora	Dir1	Dir2	Dir1+2	%
00-01	164	242	406	2.0
01-02	111	148	259	1.3
02-03	64	68	132	0.6
03-04	51	57	108	0.5
04-05	49	58	107	0.5
05-06	60	69	129	0.6
06-07	141	130	271	1.3
07-08	250	260	510	2.5
08-09	475	447	922	4.5
09-10	698	628	1326	6.4
10-11	818	787	1605	7.8
11-12	760	811	1571	7.6
12-13	590	647	1237	6.0
13-14	685	693	1378	6.7
14-15	789	780	1569	7.6
15-16	785	785	1570	7.6
16-17	800	783	1583	7.7
17-18	737	681	1418	6.9
18-19	592	561	1153	5.6
19-20	466	400	866	4.2
20-21	387	320	707	3.4
21-22	349	297	646	3.1
22-23	327	295	622	3.0
23-24	257	279	536	2.6
Total	10405	10226	20631	100

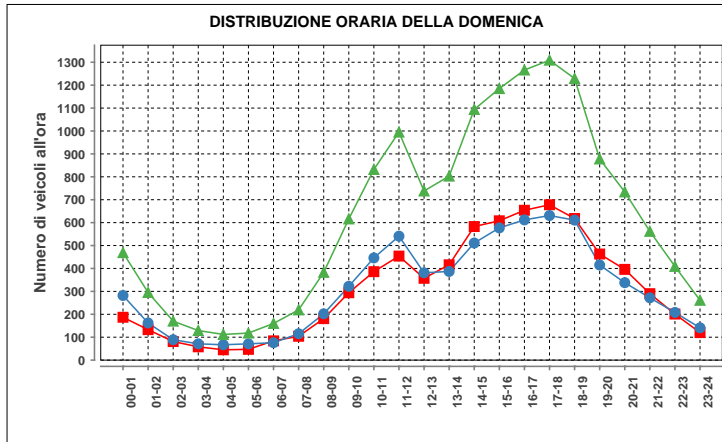

Domenica				
ora	Dir1	Dir2	Dir1+2	%
00-01	187	282	469	3.1
01-02	133	162	295	2.0
02-03	81	89	170	1.1
03-04	58	71	129	0.9
04-05	45	67	112	0.7
05-06	47	71	118	0.8
06-07	84	76	160	1.1
07-08	104	115	219	1.5
08-09	181	202	383	2.6
09-10	294	322	616	4.1
10-11	386	446	832	5.6
11-12	454	541	995	6.6
12-13	357	381	738	4.9
13-14	416	387	803	5.4
14-15	583	511	1094	7.3
15-16	608	577	1185	7.9
16-17	654	612	1266	8.5
17-18	678	631	1309	8.7
18-19	618	611	1229	8.2
19-20	463	415	878	5.9
20-21	396	338	734	4.9
21-22	290	272	562	3.8
22-23	201	208	409	2.7
23-24	120	141	261	1.7
Total	7438	7528	14966	100

Traffico giornaliero medio TGM:	Dir1 BELLINZONA	11401	22202
	Dir2 BIASCA-ROVEREDO	10801	
Traffico feriale medio TFM:	Dir1 BELLINZONA	12675	24486
	Dir2 BIASCA-ROVEREDO	11812	

Giorni in funzione:	365
TGM/TFM:	0.907

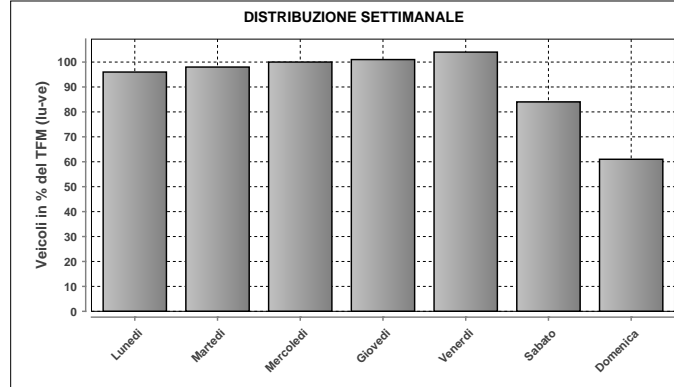

DISTRIBUZIONE SETTIMANALE			
Giorno	Media	% TFM	% TGM
Lunedì	23583	96	106
Martedì	24103	98	109
Mercoledì	24549	100	111
Giovedì	24794	101	112
Venerdì	25411	104	114
Sabato	20664	84	93
Domenica	14962	61	67
Traffico settimanale			712

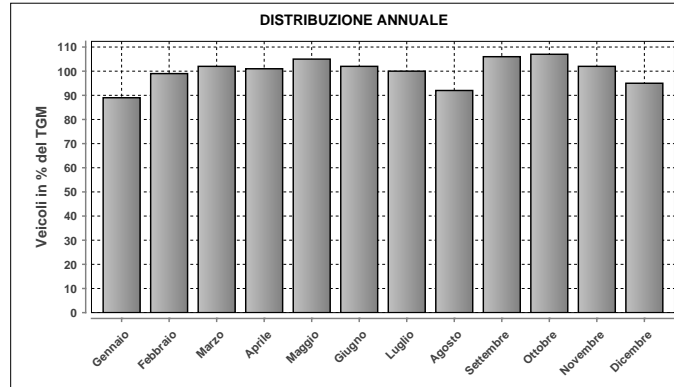

DISTRIBUZIONE ANNUALE		
Mese	Media	% TGM
Gennaio	19833	89
Febbraio	21895	99
Marzo	22680	102
Aprile	22414	101
Maggio	23239	105
Giugno	22685	102
Luglio	22302	100
Agosto	20409	92
Settembre	23540	106
Ottobre	23741	107
Novembre	22613	102
Dicembre	21121	95
TGM	22202	100

Massimo giornaliero	Giorno	Data	Dir1 BELLINZONA	Dir2 BIASCA-ROVEREDO	Tot 2 dir
		mercoledì	16.05.2012	15705	14052

Massimo orario	Giorno	Ora	Data	Dir1 BELLINZONA	Dir2 BIASCA-ROVEREDO	Tot 2 dir
		giovedì	17-18	26.04.2012	1266	1054

Osservazioni:

Dati:

Dipartimento del Territorio
Sezione della Mobilità

Elaborazione:

OASI
Osservatorio Ambientale
Svizzera Italiana

918 - GORDUNO NORD

Evoluzione del traffico giornaliero (TGM) mensile e annuale

Anno	Gennaio	Febbraio	Marzo	Aprile	Maggio	Giugno	Luglio	Agosto	Settembre	Ottobre	Novembre	Dicembre	Media
2012	3609	3990	4421	4382	4046	4217	4108	3774	4272	4622	4323		4136
2011	3546	4136	4336	4512	4555	4187	4124		4640	4574	4184	3929	4209
2010	3459	3928	4453	4603	4168	4320	4215	3912	4603	4715	4208	3742	4189
2009	3449	3989	4299	4462	4474	4414	4243	3786	4379	4523	4136	3791	4160
2008	3419	3875	4044	4449	4287	4368	4206	3694			4063	3740	3995
2007	3611	4005	4391	4338	4282	4173	4119	3786	4440	4515	4228	3879	4146
2006	3363	3814	4217	4379	4638	4270	4102	3951	4709	4535	4205	3833	4171
2005	3567	4105	4289	4507	4481	4541	4130	3960	4498	4496	4112	3671	4195
2004	3646	4036	4236	4450	4526	4380	4255	3830	4672	4659	3958	3693	4202
2003	3668	4139	4451	4869	5094	4943	5020	4333	4935	4689	4308	3860	4526
2002	3576	3900	4238	4513	4511	4608	4292	4069	4820	4845	4373	4059	4317
2001	3636	4147	4284	4524	4875	4634	4007	3998	3801	3797	3618	3665	4082
2000	3679	4380	4458	4442	4804	4576	4502	4122	4727	4479	4223	3899	4356
1999	3532	4080	4537	4844	5033	4931	4694	4108	4865	4709	4361	4053	4479
1998	3592	4084	4299	4533	4870	4740	4534	4048	4446	4646	4381	4064	4353
1997	3578	4073	4400	5201	4722	4512	4622	3799				3872	4321
1996	3705	4497	4700	5009	5170	5074	4807	4053	4870	4667	4302	3921	4562
1995	3298	3729	3968	4278	4490	4234	4450	3836	4384	4600	4307	3911	4100
1994	3199	3657	4127	4278	4440	4424	4377	3964	4273	4200	4102	3712	4060
1993													
1992	2852	3427	3659	3798	3948	3925	4000	3530	4018	3940	3762	3396	3687
1991			3412	3882	3700	3950	3901	3463	3840	3714	3476	3116	3555
1990													
1989													
1988													
1987													
1986													
1985													
1984													
1983													
1982													
1981													
1980													
1979													
1978													
1977													
1976													
1975													
1974													
1973													
1972													
1971													
1970													

Evoluzione del traffico giornaliero medio annuale (TGM)

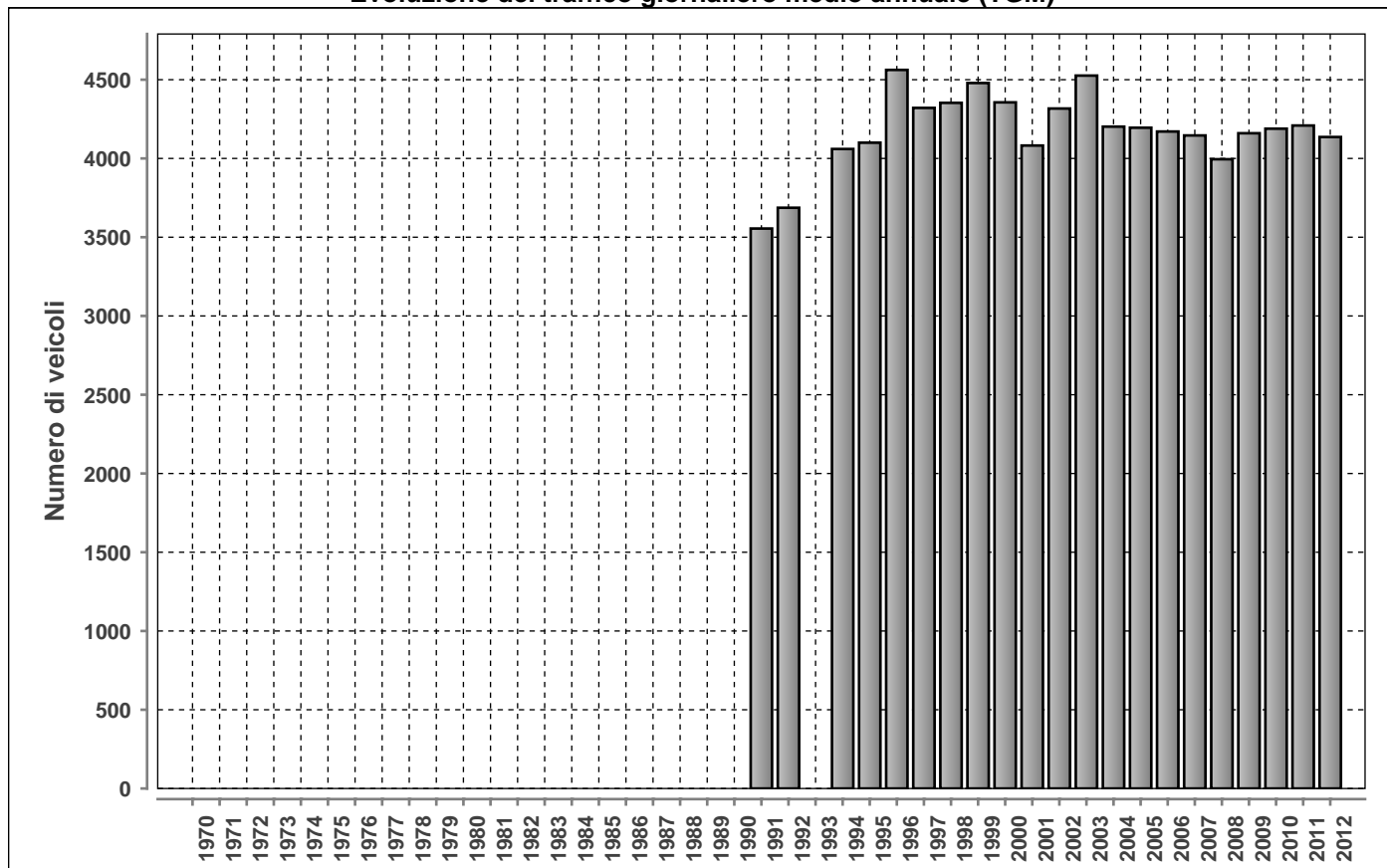

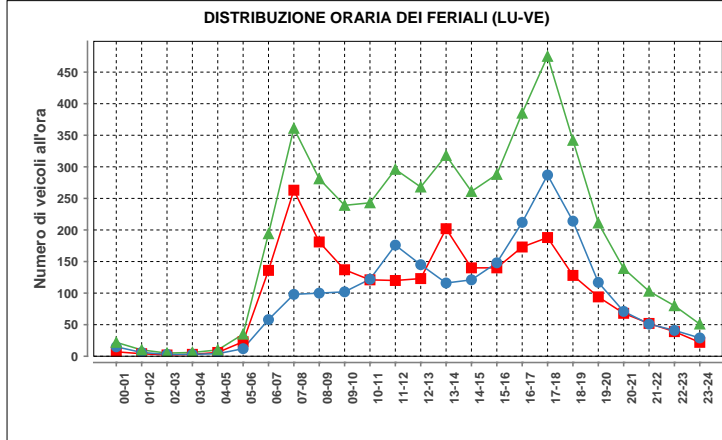

Lunedì-venerdì				
ora	Dir1	Dir2	Dir1+2	%
00-01	7	15	22	0.5
01-02	4	6	10	0.2
02-03	2	3	5	0.1
03-04	3	3	6	0.1
04-05	6	4	10	0.2
05-06	23	12	35	0.8
06-07	136	58	194	4.2
07-08	263	98	361	7.8
08-09	181	100	281	6.1
09-10	137	102	239	5.2
10-11	121	122	243	5.3
11-12	120	176	296	6.4
12-13	123	145	268	5.8
13-14	202	116	318	6.9
14-15	140	121	261	5.6
15-16	140	148	288	6.2
16-17	173	212	385	8.3
17-18	188	287	475	10.3
18-19	128	214	342	7.4
19-20	94	117	211	4.6
20-21	68	71	139	3.0
21-22	52	51	103	2.2
22-23	39	41	80	1.7
23-24	22	29	51	1.1
Total	2372	2251	4623	100

Traffico giornaliero medio TGM:	Dir1 BELLINZONA	2126	4136
	Dir2 BIASCA	2010	
Traffico feriale medio TFM:	Dir1 BELLINZONA	2371	4621
	Dir2 BIASCA	2251	

Giorni in funzione:	348
TGM/TFM:	0.895

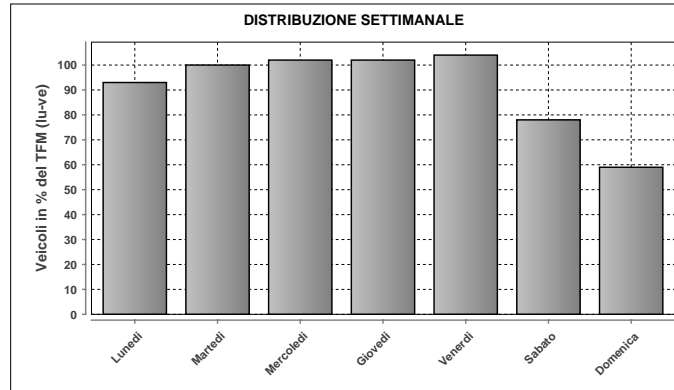

DISTRIBUZIONE SETTIMANALE			
Giorno	Media	% TFM	% TGM
Lunedì	4286	93	104
Martedì	4606	100	111
Mercoledì	4714	102	114
Giovedì	4717	102	114
Venerdì	4785	104	116
Sabato	3614	78	87
Domenica	2744	59	66
Traffico settimanale			712

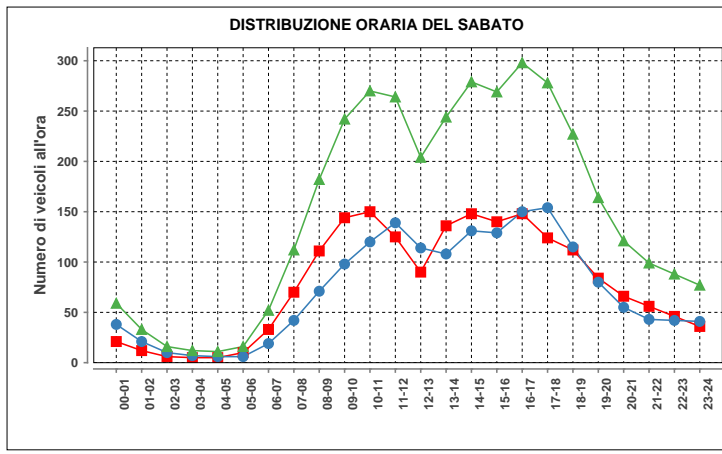

Sabato				
ora	Dir1	Dir2	Dir1+2	%
00-01	21	38	59	1.6
01-02	12	21	33	0.9
02-03	6	10	16	0.4
03-04	5	7	12	0.3
04-05	5	6	11	0.3
05-06	10	6	16	0.4
06-07	33	19	52	1.4
07-08	70	42	112	3.1
08-09	111	71	182	5.0
09-10	144	98	242	6.7
10-11	150	120	270	7.5
11-12	125	139	264	7.3
12-13	90	114	204	5.6
13-14	136	108	244	6.7
14-15	148	131	279	7.7
15-16	140	129	269	7.4
16-17	148	150	298	8.2
17-18	124	154	278	7.7
18-19	112	115	227	6.3
19-20	84	80	164	4.5
20-21	66	55	121	3.3
21-22	56	43	99	2.7
22-23	46	42	88	2.4
23-24	36	41	77	2.1
Total	1878	1739	3617	100

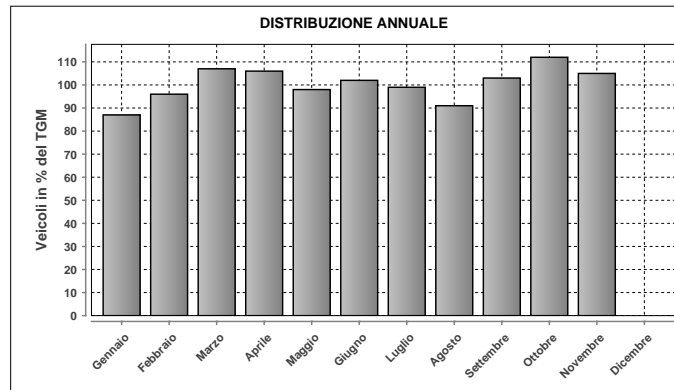

DISTRIBUZIONE ANNUALE		
Mese	Media	% TGM
Gennaio	3609	87
Febbraio	3990	96
Marzo	4421	107
Aprile	4382	106
Maggio	4046	98
Giugno	4217	102
Luglio	4108	99
Agosto	3774	91
Settembre	4272	103
Ottobre	4622	112
Novembre	4323	105
Dicembre	n.d.	n.d.
TGM	4136	100

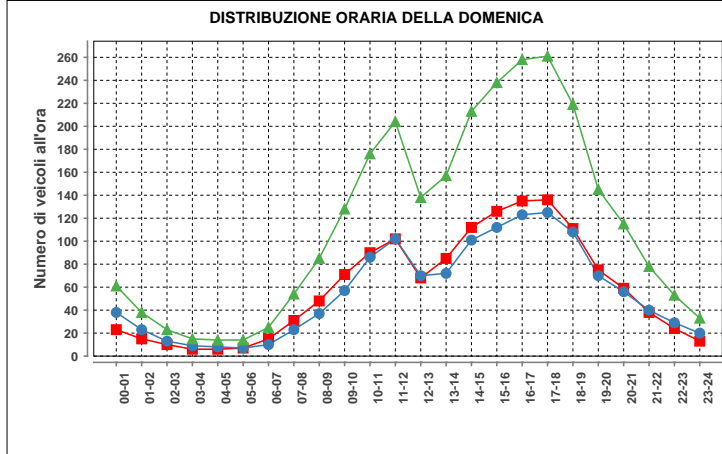

Domenica				
ora	Dir1	Dir2	Dir1+2	%
00-01	23	38	61	2.2
01-02	15	23	38	1.4
02-03	10	13	23	0.8
03-04	6	8	14	0.5
04-05	6	8	14	0.5
05-06	7	8	14	0.5
06-07	15	10	25	0.9
07-08	37	23	54	2.0
08-09	48	37	85	3.1
09-10	71	57	128	4.7
10-11	90	86	176	6.4
11-12	102	102	204	7.4
12-13	68	70	138	5.0
13-14	85	72	157	5.7
14-15	112	101	213	7.8
15-16	126	112	238	8.7
16-17	135	123	258	9.4
17-18	136	125	261	9.5
18-19	111	108	219	8.0
19-20	75	70	145	5.3
20-21	59	56	115	4.2
21-22	38	40	78	2.8
22-23	24	29	53	1.9
23-24	13	20	33	1.2
Total	1406	1339	2745	100

Massimo giornaliero	Giorno	Data	Dir1 BELLINZONA	Dir2 BIASCA	Tot 2 dir	
		venerdì	12.10.2012	2742	2746	5488
Massimo orario	Giorno	Ora	Data	Dir1 BELLINZONA	Dir2 BIASCA	Tot 2 dir
		martedì	17-18	09.10.2012	227	424

Osservazioni:

Dati:

Dipartimento del Territorio
Sezione della Mobilità

Elaborazione:

OASI
Osservatorio Ambientale
Svizzera Italiana

919 - AVEGNO - VALLE MAGGIA

Evoluzione del traffico giornaliero (TGM) mensile e annuale

Anno	Gennaio	Febbraio	Marzo	Aprile	Maggio	Giugno	Luglio	Agosto	Settembre	Ottobre	Novembre	Dicembre	Media
2012	6206	6729	7564	7968	8326	8395	10521	9753	8580			6775	8104
2011					8235	8466	10159	9687	8762	8485	7256	6848	
2010	5776	6481	7165	8199	8387	8582	11576	10188	8778	8147	6717	6479	8078
2009	5743	6364	7041	8027	8772	8910	11050	10003	8908	8708	6747	6368	8049
2008	6093	6853	7490	7951	8295	8582	10766	9821	8477	8306	6701	6218	7969
2007	6282	6665	7433	8562	8431	8548	11111	9883	9027	8634	7045	6587	8195
2006	5420	6301	7078	8226	8584	8816		10412	8685	8544	7068	6532	7785
2005	5957	6602	7479	7794	8946	9116	11024	10117	8598	8144	6909	6198	8085
2004	6166	6609	7036	8183	8521	8903	10956	9995	8932	8130	6866	6673	8086
2003	6143	6714	7180	8365	8517	9928	11203	10699	8836	8228	6798	6460	8256
2002	5627	6246	7567	7896	7944	8823	10347	9669	8486	8488	6682	6645	7868
2001	5601	6585	6903	8139	8161	8703	10017	10033	8683				8092
2000	5612	6598	7168	7723	8044	8833	10307	9805	8775	7488	6422	6149	7748
1999	5393	6073	7022	7949	8482	8467	10662	9713	8346	8201	6773	6234	7789
1998	5538	6293	6906	7505	8179	8345	10756	10179	8395	7995	6644	6091	7747
1997	5341	6164	7277	7764	8205	7816	10541	10009	8449	8145	6362	5937	7681
1996	5265	6010	6529	7698	7753	8224	9959	9525	8210	7785	6384	5828	7436
1995	5053	6073	6533	7472	7675	8012	10056	9549	7900	7853	6393	5718	7367
1994	4887	5493	6587	7351	7398	8024	10275	9687	7766	7400	6176	5757	7200
1993													
1992	4270	4990	5284	6677	6779	6772	8935	8564	7371	6510	5327	4929	6373
1991	4300	4598	5487	6294	6957	7071	9252	8746	7082	6676	5275	4723	6381
1990													
1989													
1988													
1987													
1986													
1985													
1984													
1983													
1982													
1981													
1980													
1979													
1978													
1977													
1976													
1975													
1974													
1973													
1972													
1971													
1970													

Evoluzione del traffico giornaliero medio annuale (TGM)

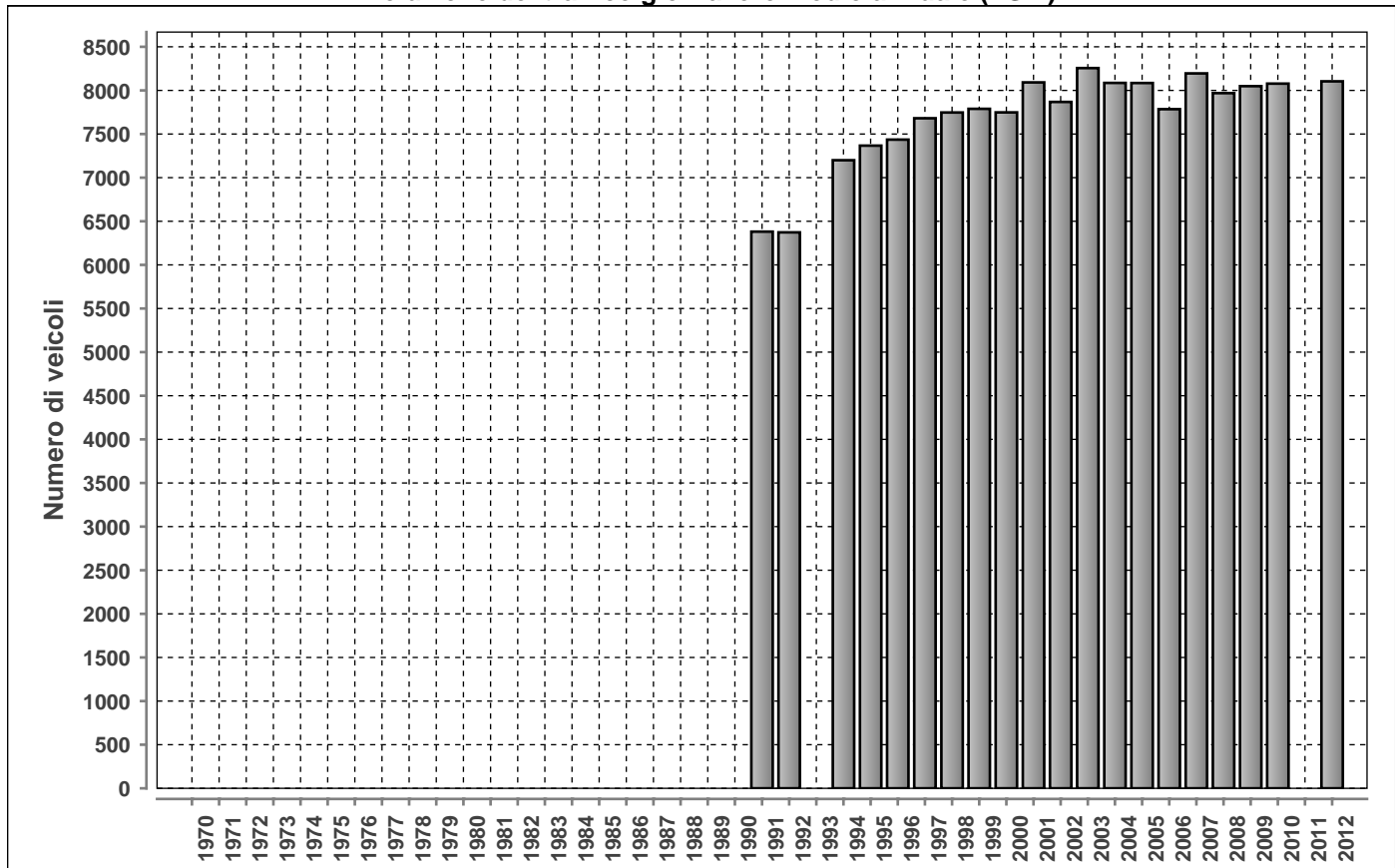

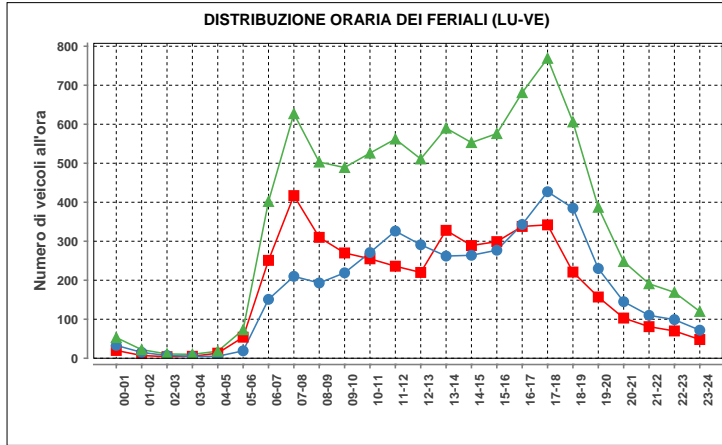

Lunedì-venerdì				
ora	Dir1	Dir2	Dir1+2	%
00-01	20	33	53	0.6
01-02	7	15	22	0.3
02-03	4	7	11	0.1
03-04	5	5	10	0.1
04-05	13	5	18	0.2
05-06	54	19	73	0.8
06-07	251	151	402	4.6
07-08	417	210	627	7.2
08-09	310	193	503	5.8
09-10	270	219	489	5.6
10-11	255	271	526	6.0
11-12	236	326	562	6.5
12-13	220	291	511	5.9
13-14	328	262	590	6.8
14-15	289	264	553	6.4
15-16	299	277	576	6.6
16-17	338	343	681	7.8
17-18	342	427	769	8.8
18-19	221	385	606	7.0
19-20	157	230	387	4.4
20-21	103	145	248	2.9
21-22	81	110	191	2.2
22-23	70	99	169	1.9
23-24	48	72	120	1.4
Total	4338	4359	8697	100

Traffico giornaliero medio TGM:	Dir1 LOCARNO	4056	8104
	Dir2 VALLE MAGGIA	4048	
Traffico feriale medio TFM:	Dir1 LOCARNO	4338	8696
	Dir2 VALLE MAGGIA	4359	

Giorni in funzione:	296
TGM/TFM:	0.932

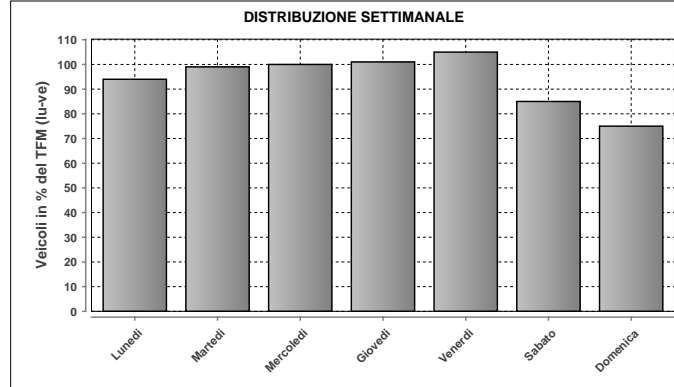

DISTRIBUZIONE SETTIMANALE			
Giorno	Media	% TFM	% TGM
Lunedì	8189	94	101
Martedì	8597	99	106
Mercoledì	8727	100	108
Giovedì	8825	101	109
Venerdì	9144	105	113
Sabato	7422	85	92
Domenica	6501	75	80
Traffico settimanale			708

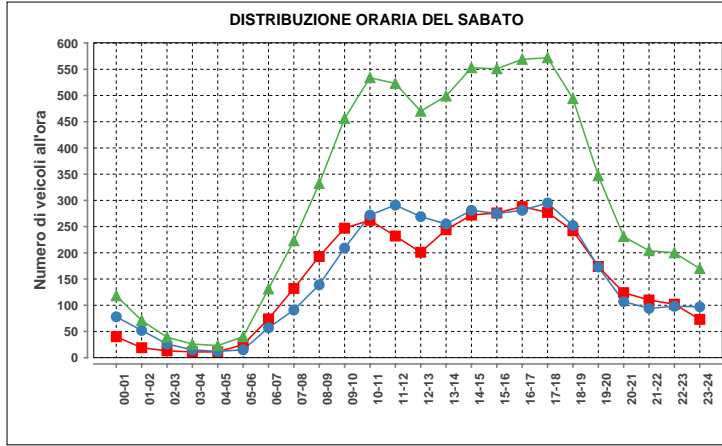

Sabato				
ora	Dir1	Dir2	Dir1+2	%
00-01	40	78	118	1.6
01-02	19	52	71	1.0
02-03	13	26	39	0.5
03-04	11	15	26	0.4
04-05	11	12	23	0.3
05-06	25	15	40	0.5
06-07	74	57	131	1.8
07-08	132	91	223	3.0
08-09	193	139	332	4.5
09-10	247	209	456	6.2
10-11	262	272	534	7.2
11-12	232	291	523	7.1
12-13	201	269	470	6.4
13-14	244	255	499	6.8
14-15	272	281	553	7.5
15-16	276	275	551	7.5
16-17	288	281	569	7.7
17-18	277	295	572	7.8
18-19	242	252	494	6.7
19-20	174	173	347	4.7
20-21	124	107	231	3.1
21-22	110	94	204	2.8
22-23	102	98	200	2.7
23-24	73	97	170	2.3
Total	3642	3734	7376	100

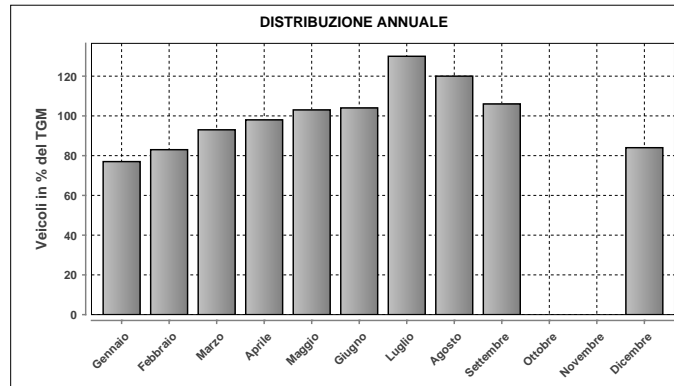

DISTRIBUZIONE ANNUALE		
Mese	Media	% TGM
Gennaio	6206	77
Febbraio	6729	83
Marzo	7564	93
Aprile	7968	98
Maggio	8326	103
Giugno	8395	104
Luglio	10521	130
Agosto	9753	120
Settembre	8580	106
Ottobre	n.d.	n.d.
Novembre	n.d.	n.d.
Dicembre	6775	84
TGM	8104	100

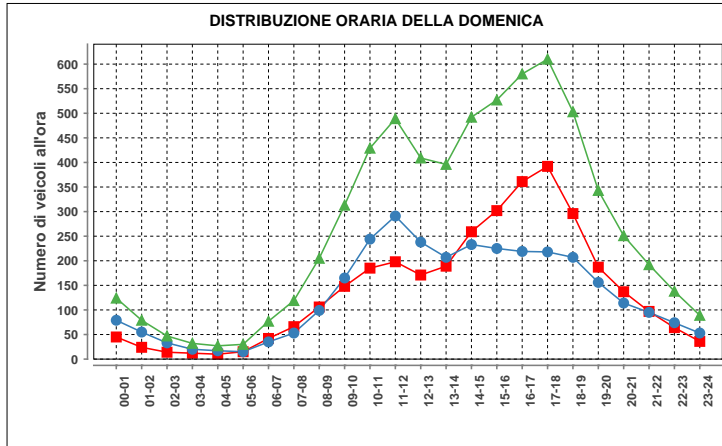

Domenica				
ora	Dir1	Dir2	Dir1+2	%
00-01	45	79	124	1.9
01-02	24	55	79	1.2
02-03	14	33	47	0.7
03-04	12	20	32	0.5
04-05	10	17	27	0.4
05-06	15	15	30	0.5
06-07	42	35	77	1.2
07-08	66	53	119	1.8
08-09	106	99	205	3.2
09-10	148	165	313	4.8
10-11	185	244	429	6.6
11-12	198	291	489	7.5
12-13	171	238	409	6.3
13-14	189	207	396	6.1
14-15	259	233	492	7.6
15-16	302	225	527	8.1
16-17	361	219	580	8.9
17-18	392	218	610	9.4
18-19	296	207	503	7.7
19-20	187	156	343	5.3
20-21	137	114	251	3.9
21-22	97	95	192	3.0
22-23	64	74	138	2.1
23-24	36	53	89	1.4
Total	3356	3145	6501	100

Massimo giornaliero	Giorno	Data	Dir1 LOCARNO	Dir2 VALLE MAGGIA	Tot 2 dir	
		giovedì	26.07.2012	6739	6477	13216
Massimo orario	Giorno	Ora	Data	Dir1 LOCARNO	Dir2 VALLE MAGGIA	Tot 2 dir
		venerdì	16-17	27.07.2012	680	417

Osservazioni:

Dati:

Dipartimento del Territorio
Sezione della Mobilità

Elaborazione:

OASI
Osservatorio Ambientale
Svizzera Italiana

920 - CAVIGLIANO - VALLE ONSERNONE

Evoluzione del traffico giornaliero (TGM) mensile e annuale

Anno	Gennaio	Febbraio	Marzo	Aprile	Maggio	Giugno	Luglio	Agosto	Settembre	Ottobre	Novembre	Dicembre	Media
2012	582							1158	1063	1046	838	736	
2011	623	705	749	1018	953	975	1191	1149	1024	1040	793		923
2010	595	632	747	1026	943	984	1609	1232	1066	997	771	651	938
2009	592	624	723	885	964	951		1160	1042	1094	768	687	876
2008	543	648	755	783	859	838	1097	1026		976	722	622	810
2007	625	655	741	896	818	867	1091	1055	977	978	758	683	847
2006	561	603	702	931	970	990			995	1022	767	688	838
2005	618	637	746	787	935	926	1184			959	736	649	829
2004	599	658	705	892	922	956	1170	1195	1124	964	760	684	887
2003	596	655	776	956	955	1008	1217	1169	1073	1037	790	699	911
2002	634	675	833	850	854	912	1153	1095	1018	997	727	683	869
2001					981	984	1175	1179	1046			668	1005
2000	603	677	749	874	900	1018	1162	1143	1027	901	715	668	870
1999	572	634	753	927	964	939	1152	1144	975	958	742	667	871
1998	617	680	772	826	937	936	1164	1157	1087	1054	789	705	892
1997	570	695	847	932	979	903	1175	1132	1065	1039	759	661	898
1996	559	627	722	952	922	939	1129	1162	1082	980	765	654	875
1995	536	661	727	904	901	948	1140	1149	865	1017	768	637	884
1994	506	579	708	833	821	864	1081	1060	1050	950	694	669	820
1993													
1992	512	618	692	920	909	933	1117		1092	992	728	633	828
1991	500	527	689	839	877	831	1051	1044	904	1077	715	652	810
1990													
1989													
1988													
1987													
1986													
1985													
1984													
1983													
1982													
1981													
1980													
1979													
1978													
1977													
1976													
1975													
1974													
1973													
1972													
1971													
1970													

Evoluzione del traffico giornaliero medio annuale (TGM)

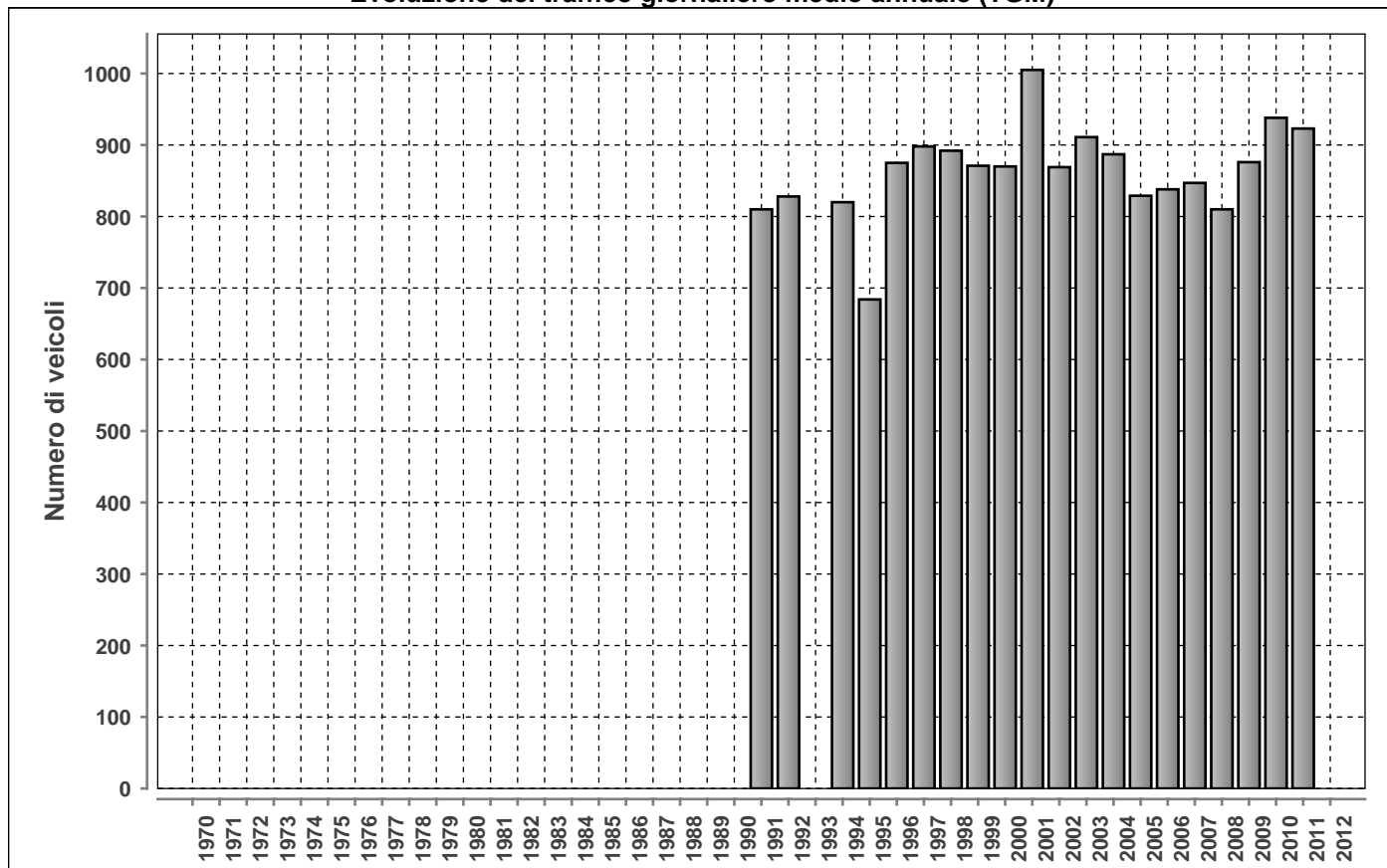

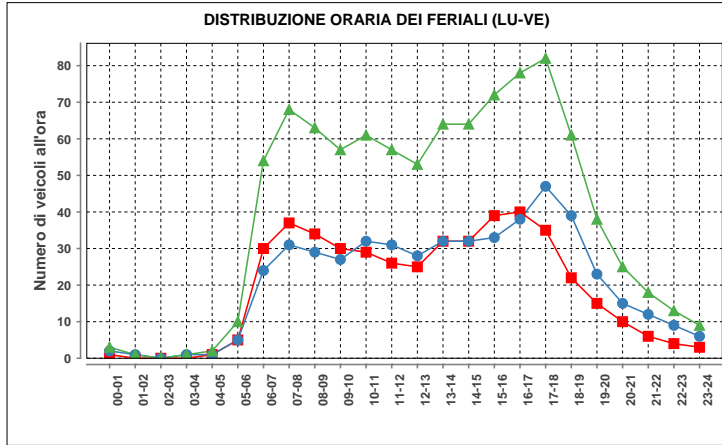

Lunedì-venerdì				
ora	Dir1	Dir2	Dir1+2	%
00-01	1	2	3	0.3
01-02	0	1	1	0.1
02-03	0	0	0	0.0
03-04	0	1	1	0.1
04-05	1	1	2	0.2
05-06	5	5	10	1.0
06-07	30	24	54	5.7
07-08	37	31	68	7.1
08-09	34	29	63	6.6
09-10	30	27	57	6.0
10-11	29	32	61	6.4
11-12	26	31	57	6.0
12-13	25	28	53	5.6
13-14	32	32	64	6.7
14-15	32	32	64	6.7
15-16	39	33	72	7.5
16-17	40	38	78	8.2
17-18	35	47	82	8.6
18-19	22	39	61	6.4
19-20	15	23	38	4.0
20-21	10	15	25	2.6
21-22	6	6	12	1.9
22-23	4	4	8	1.4
23-24	3	3	6	0.9
Total	456	498	954	100

Traffico giornaliero medio TGM:	Dir1 CAVIGLIANO	n.d.	n.d.
	Dir2 COMOLOGNO	n.d.	
Traffico feriale medio TFM:	Dir1 CAVIGLIANO	n.d.	n.d.
	Dir2 COMOLOGNO	n.d.	

Giorni in funzione:	215
TGM/TFM:	n.d.

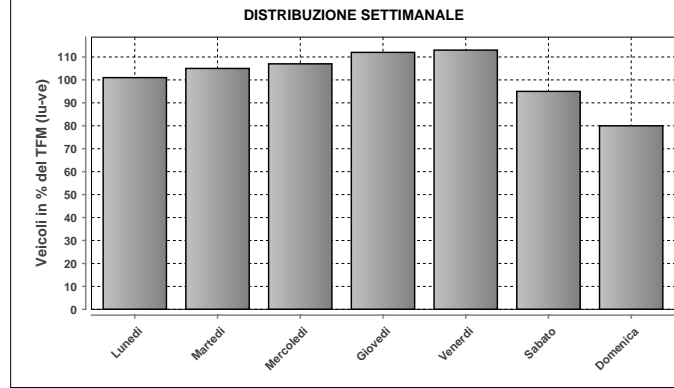

DISTRIBUZIONE SETTIMANALE			
Giorno	Media	% TFM	% TGM
Lunedì	902	101	101
Martedì	938	105	105
Mercoledì	954	107	107
Giovedì	1003	112	112
Venerdì	1008	113	113
Sabato	845	95	95
Domenica	714	80	80
Traffico settimanale			712

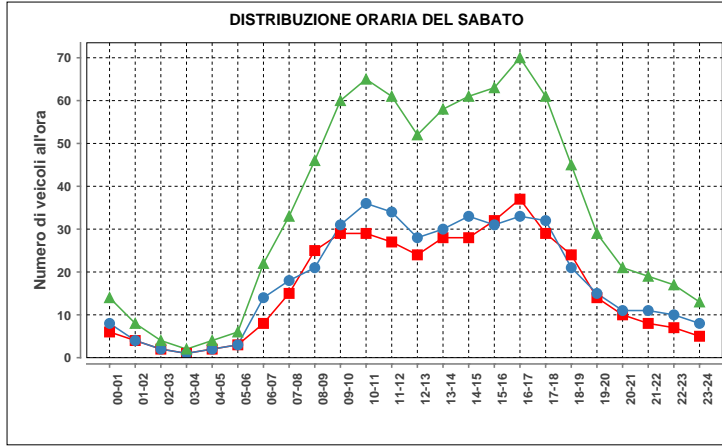

Sabato				
ora	Dir1	Dir2	Dir1+2	%
00-01	6	8	14	1.7
01-02	4	4	8	1.0
02-03	2	2	4	0.5
03-04	1	1	2	0.2
04-05	2	2	4	0.5
05-06	3	3	6	0.7
06-07	8	14	22	2.6
07-08	15	18	33	4.0
08-09	25	21	46	5.5
09-10	29	31	60	7.2
10-11	29	36	65	7.8
11-12	27	34	61	7.3
12-13	24	28	52	6.2
13-14	28	30	58	7.0
14-15	28	33	61	7.3
15-16	32	31	63	7.6
16-17	37	33	70	8.4
17-18	29	32	61	7.3
18-19	24	21	45	5.4
19-20	14	15	29	3.5
20-21	10	11	21	2.5
21-22	8	11	19	2.3
22-23	7	10	17	2.0
23-24	5	8	13	1.6
Total	397	437	834	100

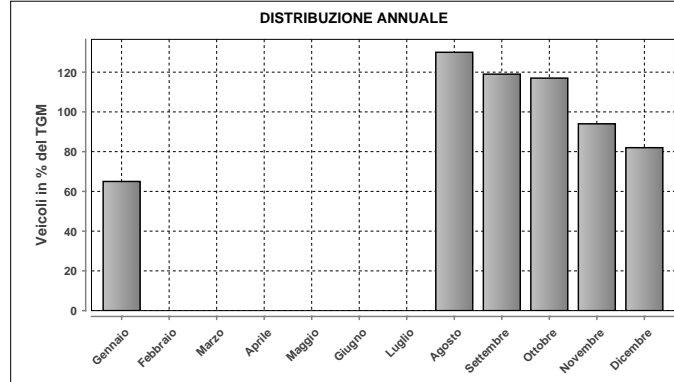

DISTRIBUZIONE ANNUALE		
Mese	Media	% TGM
Gennaio	582	65
Febbraio	n.d.	n.d.
Marzo	n.d.	n.d.
Aprile	n.d.	n.d.
Maggio	n.d.	n.d.
Giugno	n.d.	n.d.
Luglio	n.d.	n.d.
Agosto	1158	130
Settembre	1063	119
Ottobre	1046	117
Novembre	838	94
Dicembre	736	82
TGM	894	100

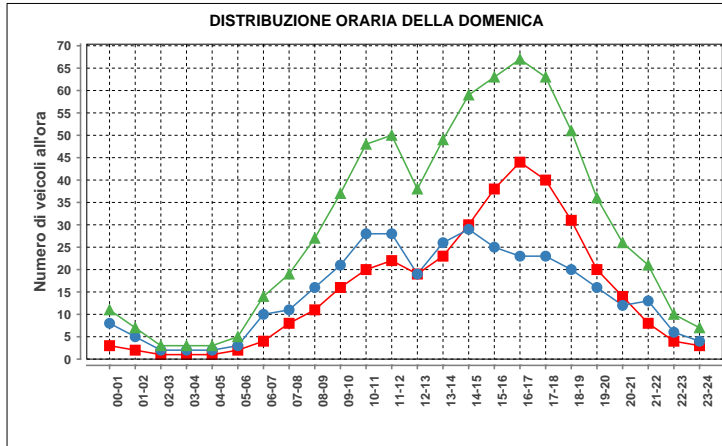

Domenica				
ora	Dir1	Dir2	Dir1+2	%
00-01	3	8	11	1.5
01-02	2	7	9	1.0
02-03	1	3	4	0.4
03-04	1	3	4	0.4
04-05	1	3	4	0.4
05-06	2	3	5	0.7
06-07	4	10	14	2.0
07-08	8	11	19	2.6
08-09	11	16	27	3.8
09-10	16	21	37	5.2
10-11	20	28	48	6.7
11-12	22	28	50	7.0
12-13	19	19	38	5.3
13-14	23	26	49	6.8
14-15	30	29	59	8.2
15-16	38	25	63	8.8
16-17	44	23	67	9.3
17-18	40	23	63	8.8
18-19	31	20	51	7.1
19-20	20	16	36	5.0
20-21	14	12	26	3.6
21-22	8	13	21	2.9
22-23	4	6	10	1.4
23-24	3	4	7	1.0
Total	365	352	717	100

Massimo giornaliero	Giorno	Data	Dir1 CAVIGLIANO	Dir2 COMOLOGNO	Tot 2 dir	
	giovedì	02.08.2012	748	729	1477	
Massimo orario	Giorno	Ora	Data	Dir1 CAVIGLIANO	Dir2 COMOLOGNO	Tot 2 dir
	giovedì	17-18	23.08.2012	72	71	143

Osservazioni:

Dati:

Dipartimento del Territorio
Sezione della Mobilità

Elaborazione:

OASI
Osservatorio Ambientale
Svizzera Italiana

922 - BRUSINO DOGANA FINATE

Evoluzione del traffico giornaliero (TGM) mensile e annuale

Anno	Gennaio	Febbraio	Marzo	Aprile	Maggio	Giugno	Luglio	Agosto	Settembre	Ottobre	Novembre	Dicembre	Media
2012	2815	3117	3441	3460	3486	3530	3744	3114	3474	3641	3343	2952	3343
2011	2562	3151	3305	3432	3474	3237	3544	2938	3422	3339	3204	2920	3212
2010	2449	2852	3059	3322	3117	3306	3483	2928	3401	3331	3095	2797	3096
2009	2384	2764	2858	3067	3186	3165	3490	2882	3148	3141	2877	2544	2958
2008	2437	2804	2824	3146	2997	3194	3292	2688	3066	3149	2884	2493	2913
2007	2354	2569	2752	2964	2924	2945	3174	2658	2975	3010	2831	2454	2798
2006	2123	2545	2718	2876	2924	2834	2986	2591	2928	2878	2719	2336	2704
2005	2119	2350	2703	2796	2872	2942	2986	2535	2827	2782	2598	2308	2653
2004	2067	2336	2458	2778	2820	2780	3032	2582	2859	2795	2561	2381	2619
2003	2105	2328	2465	2790	2789	2905	3046	2529	2777	2715	2391	2159	2583
2002	1935	2264	2477	2615	2600	2695	2910	2401	2678	2688	2459	2210	2494
2001	1882	2146	2304	2621	2659	2612	2863	2477	2607	2615	2361	2051	2433
2000						2405	2649	2333	2518	2364	2193	1961	
1999	1668	1938	2089	2268	2332	2244							2069
1998	1664	1931	2053	2181	2268	2281	2593	2255	2337	2215	2057	1786	2136
1997	1613	1922	2128	2316	2204	2178	2534	2179	2357	2237	1986	1808	2122
1996	1729	1982	2090	2403	2322	2360	2514	2130	2300	2209	1975	1691	2142
1995	1775	2077	2210	2348	2364	2381	2523	2148	2070	2321	2036	1818	2173
1994	1783	2021	2302	2370	2358	2582	2737	2159	2442	2150	2131	1876	2240
1993	2098	2373	2405	2504	2469	2549	2764	2292	2501	2246	2174	1931	2358
1992	2311	2499	2504	2784	2634	2506	2924	2401	2757	2528	2441	2233	2547
1991													
1990													
1989													
1988													
1987													
1986													
1985													
1984													
1983													
1982													
1981													
1980													
1979													
1978													
1977													
1976													
1975													
1974													
1973													
1972													
1971													
1970													

Evoluzione del traffico giornaliero medio annuale (TGM)

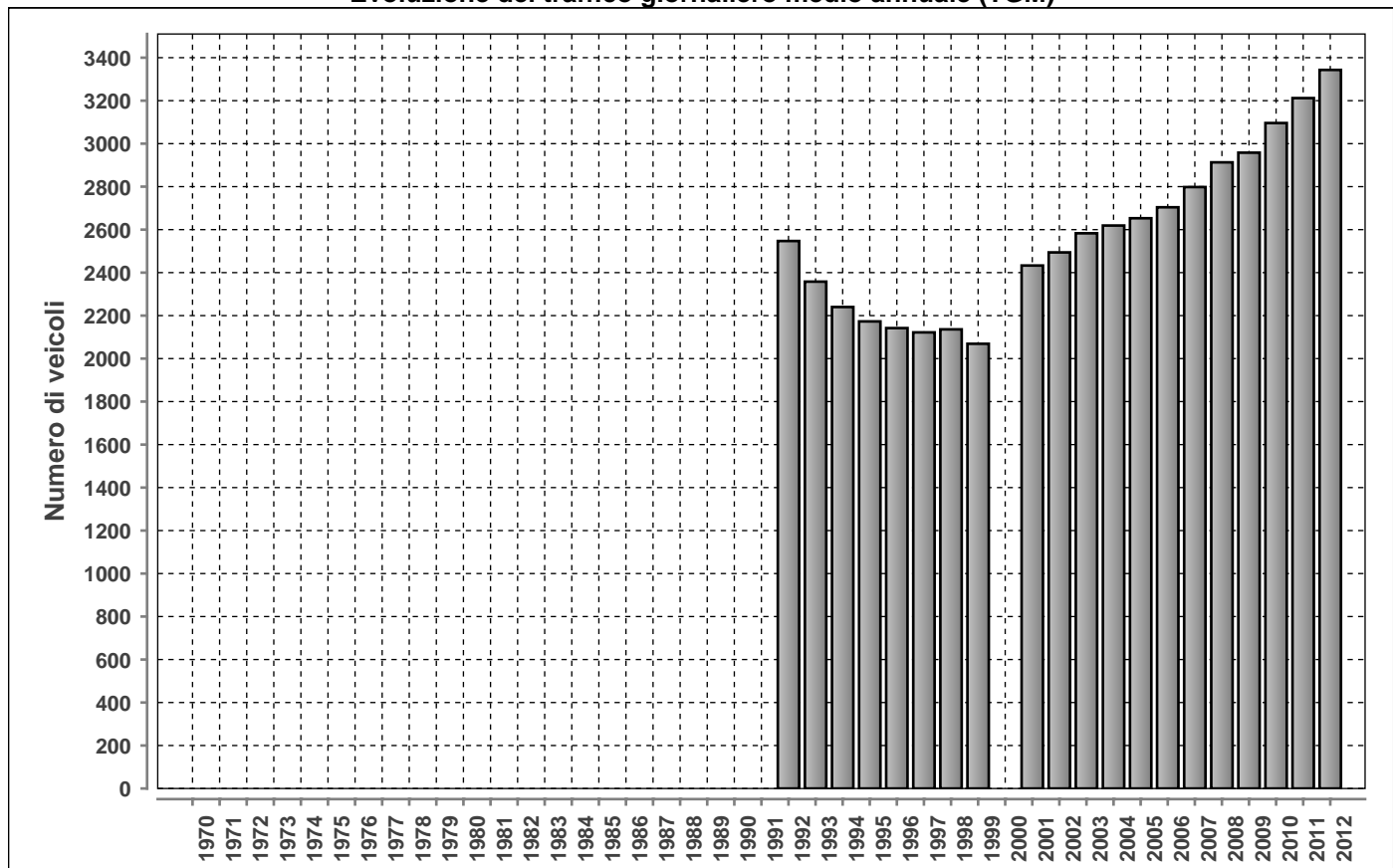

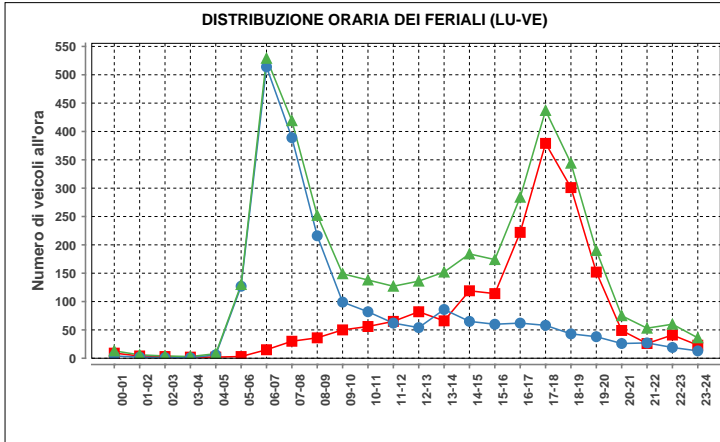

Lunedì-venerdì				
ora	Dir1	Dir2	Dir1+2	%
00-01	9	4	13	0.3
01-02	4	2	6	0.2
02-03	3	1	4	0.1
03-04	2	1	3	0.1
04-05	2	6	8	0.2
05-06	3	127	130	3.3
06-07	15	514	529	13.6
07-08	30	389	419	10.7
08-09	36	216	252	6.5
09-10	50	99	149	3.8
10-11	56	82	138	3.5
11-12	65	62	127	3.3
12-13	82	54	136	3.5
13-14	66	86	152	3.9
14-15	119	65	184	4.7
15-16	114	60	174	4.5
16-17	222	62	284	7.3
17-18	379	58	437	11.2
18-19	301	43	344	8.8
19-20	152	38	190	4.9
20-21	49	26	75	1.9
21-22	26	27	53	1.4
22-23	41	19	60	1.5
23-24	23	13	36	0.9
Total	1849	2054	3903	100

Traffico giornaliero medio TGM:	Dir1 ITALIA	1601	3343
	Dir2 SVIZZERA	1742	
Traffico feriale medio TFM:	Dir1 ITALIA	1850	3904
	Dir2 SVIZZERA	2054	

Giorni in funzione:	366
TGM/TFM:	0.856

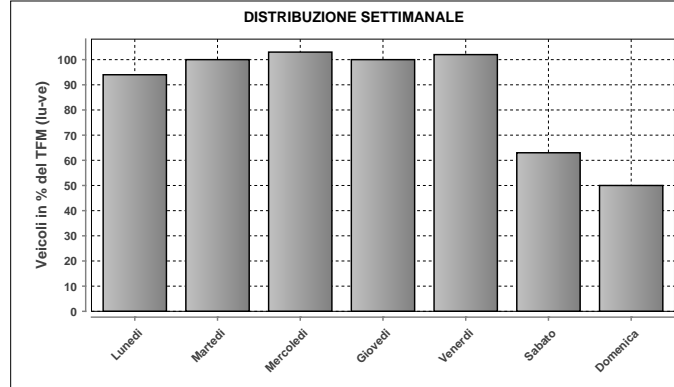

DISTRIBUZIONE SETTIMANALE			
Giorno	Media	% TFM	% TGM
Lunedì	3684	94	110
Martedì	3920	100	117
Mercoledì	4005	103	120
Giovedì	3915	100	117
Venerdì	4000	102	120
Sabato	2462	63	74
Domenica	1938	50	58
Traffico settimanale			716

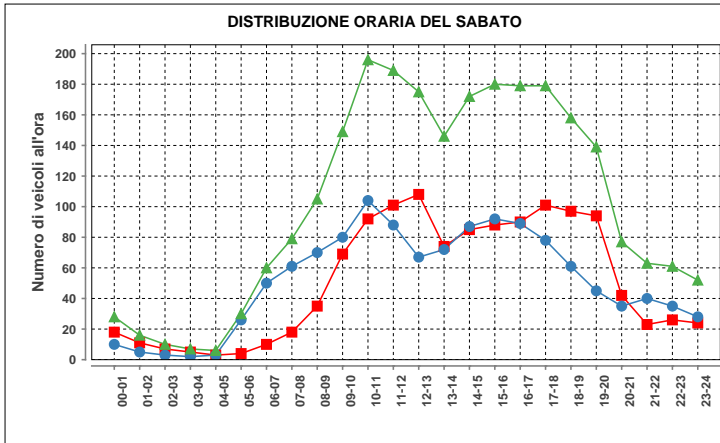

Sabato				
ora	Dir1	Dir2	Dir1+2	%
00-01	18	10	28	1.1
01-02	11	5	16	0.7
02-03	7	3	10	0.4
03-04	5	2	7	0.3
04-05	3	3	6	0.2
05-06	4	26	30	1.2
06-07	10	50	60	2.4
07-08	18	61	79	3.2
08-09	35	70	105	4.3
09-10	69	80	149	6.1
10-11	92	104	196	8.0
11-12	101	88	189	7.7
12-13	108	67	175	7.1
13-14	74	72	146	5.9
14-15	85	87	172	7.0
15-16	88	92	180	7.3
16-17	90	89	179	7.3
17-18	101	78	179	7.3
18-19	97	61	158	6.4
19-20	94	45	139	5.7
20-21	42	35	77	3.1
21-22	23	40	63	2.6
22-23	26	35	61	2.5
23-24	24	28	52	2.1
Total	1225	1231	2456	100

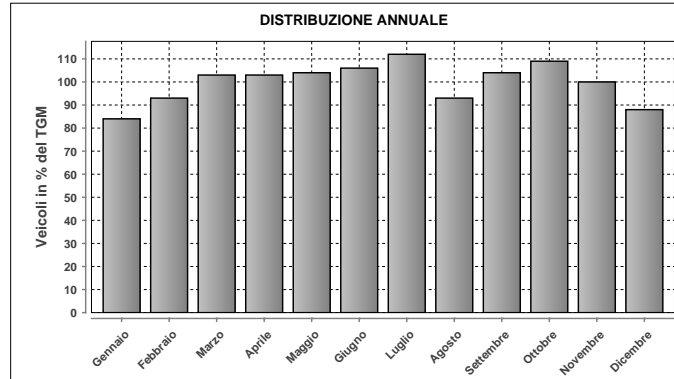

DISTRIBUZIONE ANNUALE		
Mese	Media	% TGM
Gennaio	2815	84
Febbraio	3117	93
Marzo	3441	103
Aprile	3460	103
Maggio	3486	104
Giugno	3530	106
Luglio	3744	112
Agosto	3114	93
Settembre	3474	104
Ottobre	3641	109
Novembre	3343	100
Dicembre	2952	88
TGM	3343	100

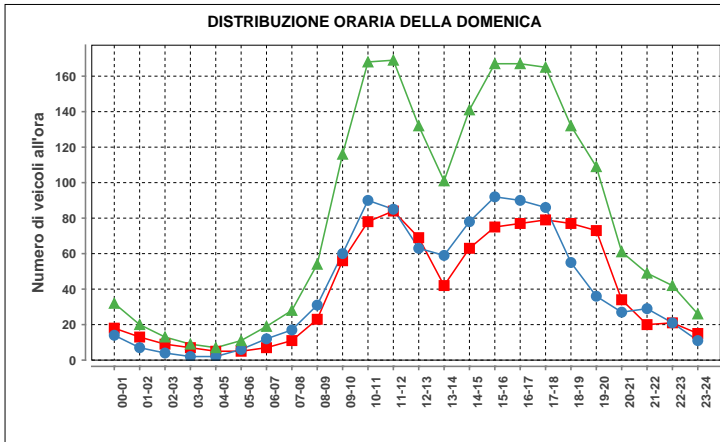

Domenica				
ora	Dir1	Dir2	Dir1+2	%
00-01	18	14	32	1.7
01-02	13	7	20	1.0
02-03	9	4	13	0.7
03-04	7	2	9	0.5
04-05	5	2	7	0.4
05-06	5	6	11	0.6
06-07	7	12	19	1.0
07-08	11	17	28	1.4
08-09	23	31	54	2.8
09-10	56	60	116	6.0
10-11	78	90	168	8.7
11-12	84	85	169	8.7
12-13	69	63	132	6.8
13-14	42	59	101	5.2
14-15	63	78	141	7.3
15-16	75	92	167	8.6
16-17	77	90	167	8.6
17-18	79	86	165	8.5
18-19	77	55	132	6.8
19-20	73	36	109	5.6
20-21	34	27	61	3.1
21-22	20	29	49	2.5
22-23	21	21	42	2.2
23-24	15	11	26	1.3
Total	961	977	1938	100

Massimo giornaliero	Giorno	Data	Dir1 ITALIA	Dir2 SVIZZERA	Tot 2 dir
		mercoledì	25.04.2012	2236	2291

Massimo orario	Giorno	Ora	Data	Dir1 ITALIA	Dir2 SVIZZERA	Tot 2 dir
		martedì	06-07	18.12.2012	16	654

Osservazioni:

Dati:

Dipartimento del Territorio
Sezione della Mobilità

Elaborazione:

OASI
Osservatorio Ambientale
Svizzera Italiana

924 - OLIVONE - LUCOMAGNO

Evoluzione del traffico giornaliero (TGM) mensile e annuale

Anno	Gennaio	Febbraio	Marzo	Aprile	Maggio	Giugno	Luglio	Agosto	Settembre	Ottobre	Novembre	Dicembre	Media
2012	1831	1574	1437	1238	1754	2374	3187	3698	2329	1797	1290	1649	2018
2011	1950	1561	1358	1692	1824	2358	3064	3627	2293	1832	1252	1462	2028
2010	2101	1790	1257	1249	1777	2394							
2009	1860	1514	1209	1088	2040	2441	3329	3877	2397	1935	1270	1732	2067
2008	1652	1864	1319	1085	1777	2294	3094	3683	2096	1815	1130	1543	1950
2007	1592	1515	1309	1795	1901	2264	3458	3599	2406	1811	1181	1624	2054
2006	1786	1476	1213	1408	1941	3575	3689	3350	2461	1886	1193	1440	2102
2005	1803	1479	1356	1311	2123	2377	3399	3788	2218	1828	1171	1396	2028
2004	1679	1507	1136	1300	1827	2401	3302	3727	2526	1639	1211	1342	1973
2003	1641	1443	1270	1419	1822	3001	3492	4094	2344	1605	1099	1300	2044
2002	1464	1411	1290	1382	1659	2522	3250	3685	2230	1718	1087	1350	1921
2001	1445	1469	1091	1145	1803	2390	3267	3909	2119	1809	1234	1237	1910
2000	1444	1067	869	913	1219	2416	3003	3617	2340	1468	1020	1477	1742
1999	1527	1374	1031	1051	1670	2261	3344	3385	2284	1635	975	1009	1801
1998	1568	1480	1067	1036	1597	2440	3565	4070	2279	1732	1115	1054	1923
1997	1395	1491	1266	1505	1980	1984	3315	3917	2625	2010	1200	1383	2012
1996	1430	1447	1113	1190	1679	2546	3212	3640	2299	1804	1249	1257	1909
1995	1493	1438	1168	1260	1823	2235	3717	3690	2181	2150	1295	1278	1984
1994	1526	1367	1255	1210	1743	2350	3852				1205	1211	
1993	1404	1114	1047	1186	1846	2306	3471	3847	2158	1534	1266	1377	1888
1992						2171	3371	4029	2484	1709	1179	1305	2307
1991								4095	2328	1690			
1990													
1989													
1988													
1987													
1986													
1985													
1984													
1983													
1982													
1981													
1980													
1979													
1978													
1977													
1976													
1975													
1974													
1973													
1972													
1971													
1970													

Evoluzione del traffico giornaliero medio annuale (TGM)

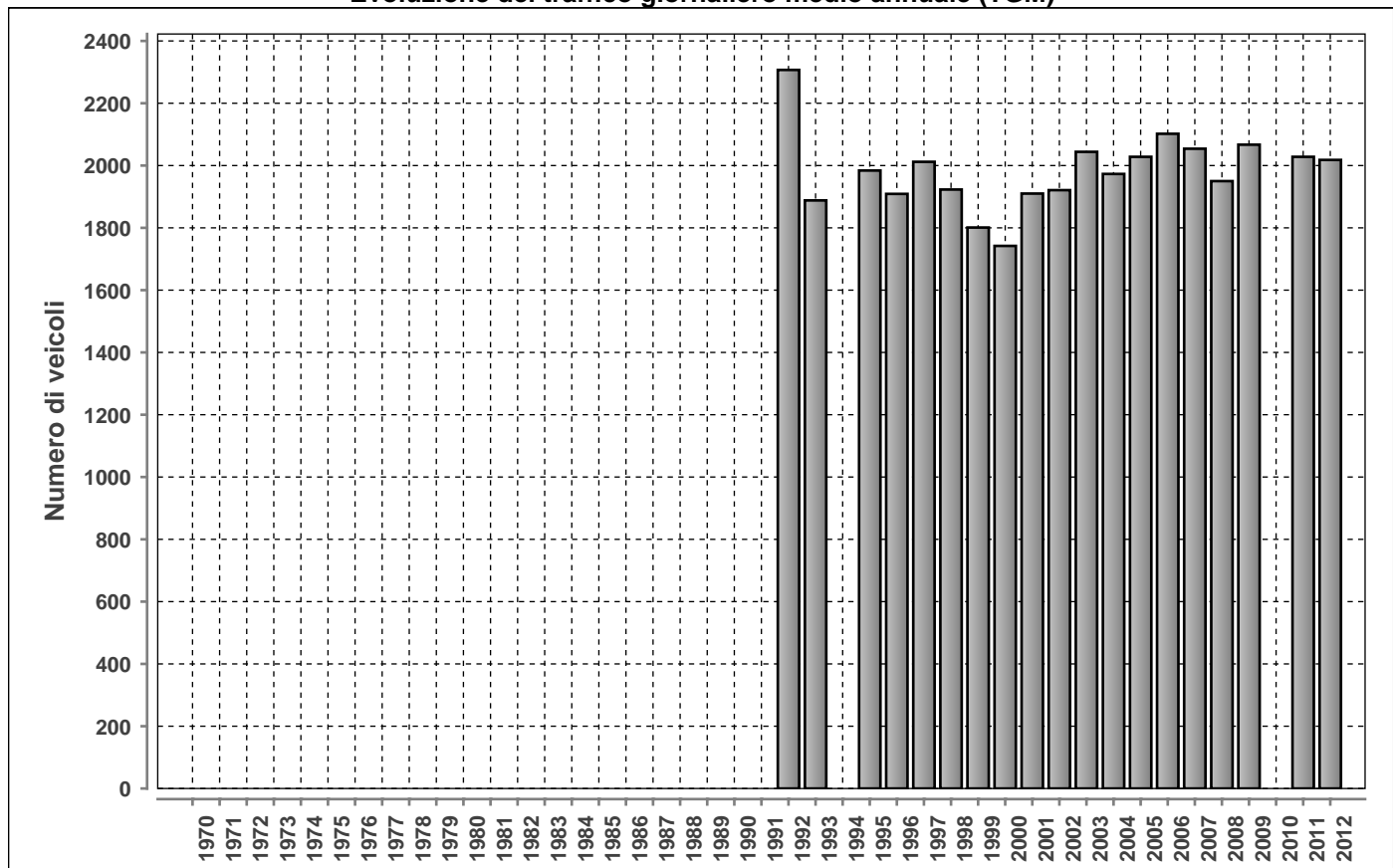

DISTRIBUZIONE ORARIA DEI FERIALI (LU-VE)

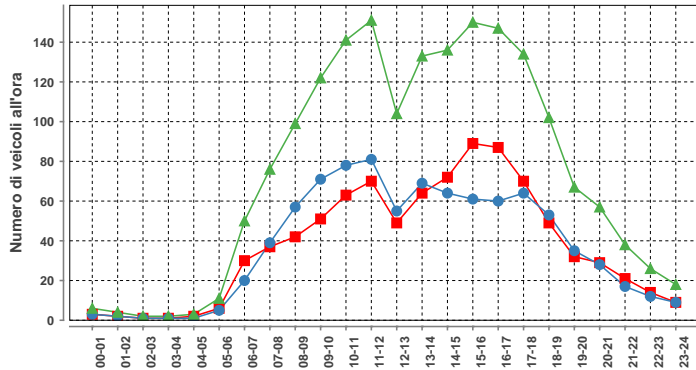

Lunedì-venerdì				
ora	Dir1	Dir2	Dir1+2	%
00-01	3	3	6	0.3
01-02	2	2	4	0.2
02-03	1	1	2	0.1
03-04	1	1	2	0.1
04-05	2	1	3	0.2
05-06	6	5	11	0.6
06-07	30	20	50	2.8
07-08	37	39	76	4.3
08-09	42	57	99	5.6
09-10	51	71	122	6.9
10-11	63	78	141	7.9
11-12	70	81	151	8.5
12-13	49	55	104	5.8
13-14	64	69	133	7.5
14-15	72	64	136	7.6
15-16	89	61	150	8.4
16-17	87	60	147	8.3
17-18	70	64	134	7.5
18-19	49	53	102	5.7
19-20	32	35	67	3.8
20-21	29	28	57	3.2
21-22	21	17	38	2.1
22-23	14	12	26	1.5
23-24	9	9	18	1.0
Total	893	886	1779	100

DISTRIBUZIONE ORARIA DEL SABATO

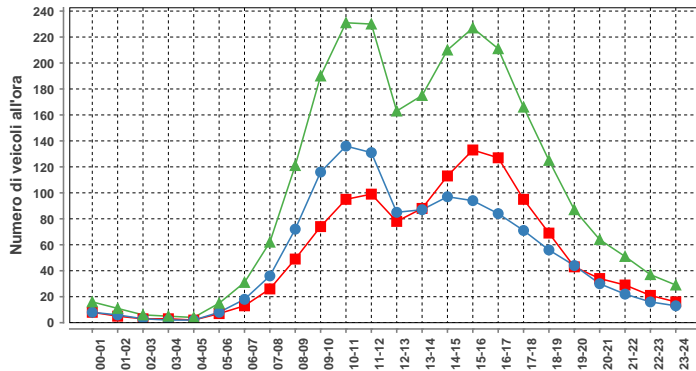

Sabato				
ora	Dir1	Dir2	Dir1+2	%
00-01	8	8	16	0.6
01-02	5	6	11	0.4
02-03	3	3	6	0.2
03-04	3	2	5	0.2
04-05	2	2	4	0.2
05-06	7	8	15	0.6
06-07	13	18	31	1.3
07-08	26	36	62	2.5
08-09	49	72	121	4.9
09-10	74	116	190	7.7
10-11	95	136	231	9.4
11-12	99	131	230	9.3
12-13	78	85	163	6.6
13-14	88	87	175	7.1
14-15	113	97	210	8.5
15-16	133	94	227	9.2
16-17	127	84	211	8.6
17-18	95	71	166	6.7
18-19	69	56	125	5.1
19-20	43	44	87	3.5
20-21	34	30	64	2.6
21-22	29	22	51	2.1
22-23	21	16	37	1.5
23-24	16	13	29	1.2
Total	1230	1237	2467	100

DISTRIBUZIONE ORARIA DELLA DOMENICA

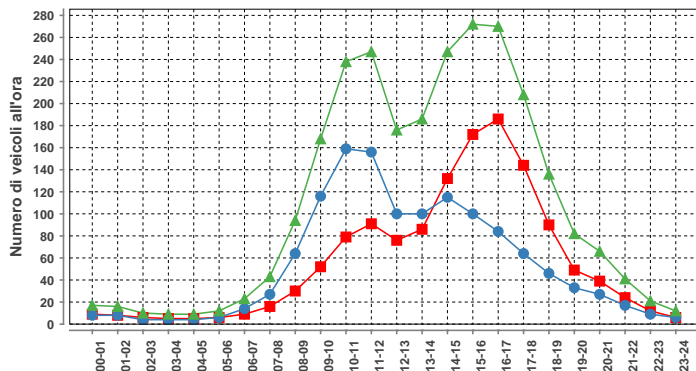

Domenica				
ora	Dir1	Dir2	Dir1+2	%
00-01	9	8	17	0.7
01-02	9	8	16	0.6
02-03	6	4	10	0.4
03-04	6	4	9	0.3
04-05	6	4	9	0.3
05-06	6	6	12	0.5
06-07	9	14	23	0.9
07-08	16	27	43	1.7
08-09	30	64	94	3.6
09-10	52	116	168	6.5
10-11	79	159	238	9.1
11-12	91	156	247	9.5
12-13	76	100	176	6.8
13-14	86	100	186	7.1
14-15	132	115	247	9.5
15-16	172	100	272	10.4
16-17	186	84	270	10.4
17-18	144	64	208	8.0
18-19	90	46	136	5.2
19-20	49	33	82	3.2
20-21	39	27	66	2.5
21-22	24	17	41	1.6
22-23	12	9	21	0.8
23-24	6	6	12	0.5
Total	1332	1271	2603	100

Traffico giornaliero medio TGM:	Dir1 BIASCA	1015	2018	Giorni in funzione:	366
	Dir2 DISENTIS	1003			
Traffico feriale medio TFM:	Dir1 BIASCA	891	1776	TGM/TFM:	1.136
	Dir2 DISENTIS	884			

DISTRIBUZIONE SETTIMANALE

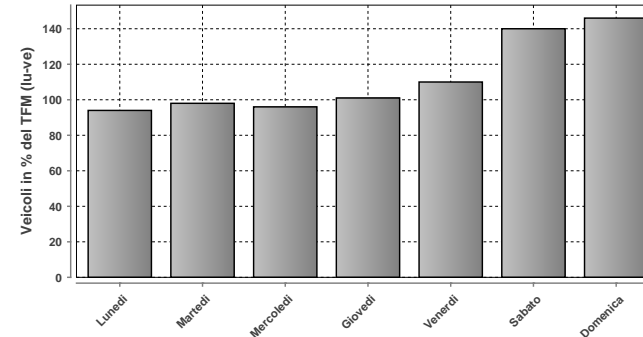

DISTRIBUZIONE SETTIMANALE

Giorno	Media	% TFM	% TGM
Lunedì	1674	94	83
Martedì	1741	98	86
Mercoledì	1711	96	85
Giovedì	1801	101	89
Venerdì	1951	110	97
Sabato	2489	140	123
Domenica	2601	146	129
Traffico settimanale			692

DISTRIBUZIONE ANNUALE

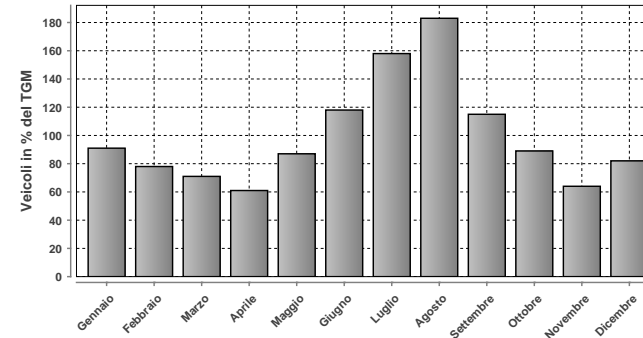

DISTRIBUZIONE ANNUALE

Mese	Media	% TGM
Gennaio	1831	91
Febbraio	1574	78
Marzo	1437	71
Aprile	1238	61
Maggio	1754	87
Giugno	2374	118
Luglio	3187	158
Agosto	3698	183
Settembre	2329	115
Ottobre	1797	89
Novembre	1290	64
Dicembre	1649	82
TGM	2018	100

Massimo giornaliero	Giorno	Data	Dir1 BIASCA	Dir2 DISENTIS	Tot 2 dir	
	domenica	19.08.2012	3287	3234	6521	
Massimo orario	Giorno	Ora	Data	Dir1 BIASCA	Dir2 DISENTIS	Tot 2 dir
	domenica	11-12	19.08.2012	182	542	724

Osservazioni:

Dati:



Dipartimento del Territorio
Sezione della Mobilità

Elaborazione:



Osservatorio Ambientale
Svizzera Italiana

927 - GORDOLA - VALLE VERZASCA

Evoluzione del traffico giornaliero (TGM) mensile e annuale

Anno	Gennaio	Febbraio	Marzo	Aprile	Maggio	Giugno	Luglio	Agosto	Settembre	Ottobre	Novembre	Dicembre	Media
2012	1571	1686	2094	2566	2876	3189	4408		3208	2761	1904	1693	2607
2011	1517	1750	1938	3018	2834	3312	4197	4367	3224	3017	1883	1726	2744
2010	1493	1650	1918	2713	3033	3272	4878	4530	3340	2720	1770	1552	2752
2009	1458	1586	1925	2673	3362	3530			3415	3207	1881	1634	2625
2008	1506	1713	2196	2433	2895	3002		4451	3160	2931	1768	1510	2653
2007	1653	1759	2076	3127	2982	3216	4580	4213	3492	3074	1975	1728	2830
2006	1472	1589	1862	2864	3058	3333	4562	4282	3256	2975	1988	1739	2757
2005	1698	1744	2158	2428	3365	3276	4497	4276	3248	2764	1848	1575	2748
2004	1528	1631	1897	2697	3039	3365	4342	4296	3389	2702	1962	1854	2731
2003	1600	1690	2049	2832	2951						2409	1630	
2002	1569	1700	2301	2619	2880	3264	3966	4109	3229	2999	1921	1715	2689
2001	1423	1667	1853	2898	2921		4222	4469	3345	2867	1843	1652	2651
2000	1582	1747	2101	2791	2795	3649	4338	4346	3434	2620	1769	1609	2735
1999	1481	1618	1958	2870	3358	3328	4469	4022	3210	3043	1876	1640	2667
1998	1494	1681	2040	2487	3114	3288	4453	4659	3294	2887	1948	1652	2758
1997	1406	1692	2403	2762	3272	2736	4275	4491	3382	3085	1783	1609	2748
1996	1479	1794	2259	2880	2841	3218	3930	3998	3544	2826	1914	1629	2695
1995	1525	1699	1970	2845	2875	3179	4240	4131	2921	2924	1903	1618	2660
1994	1416	1534	2036	2596	2720	3161	4417	4248	3300	2500	1862	1716	2600
1993													
1992	1310	1492	1755	2732	2838	2872	4031	4094	3213	2482	1831	1559	2521
1991		1369	1972	2483	3084	3022	4319	4285	3080	2718	1736	1507	2702
1990													
1989													
1988													
1987													
1986													
1985													
1984													
1983													
1982													
1981													
1980													
1979													
1978													
1977													
1976													
1975													
1974													
1973													
1972													
1971													
1970													

Evoluzione del traffico giornaliero medio annuale (TGM)

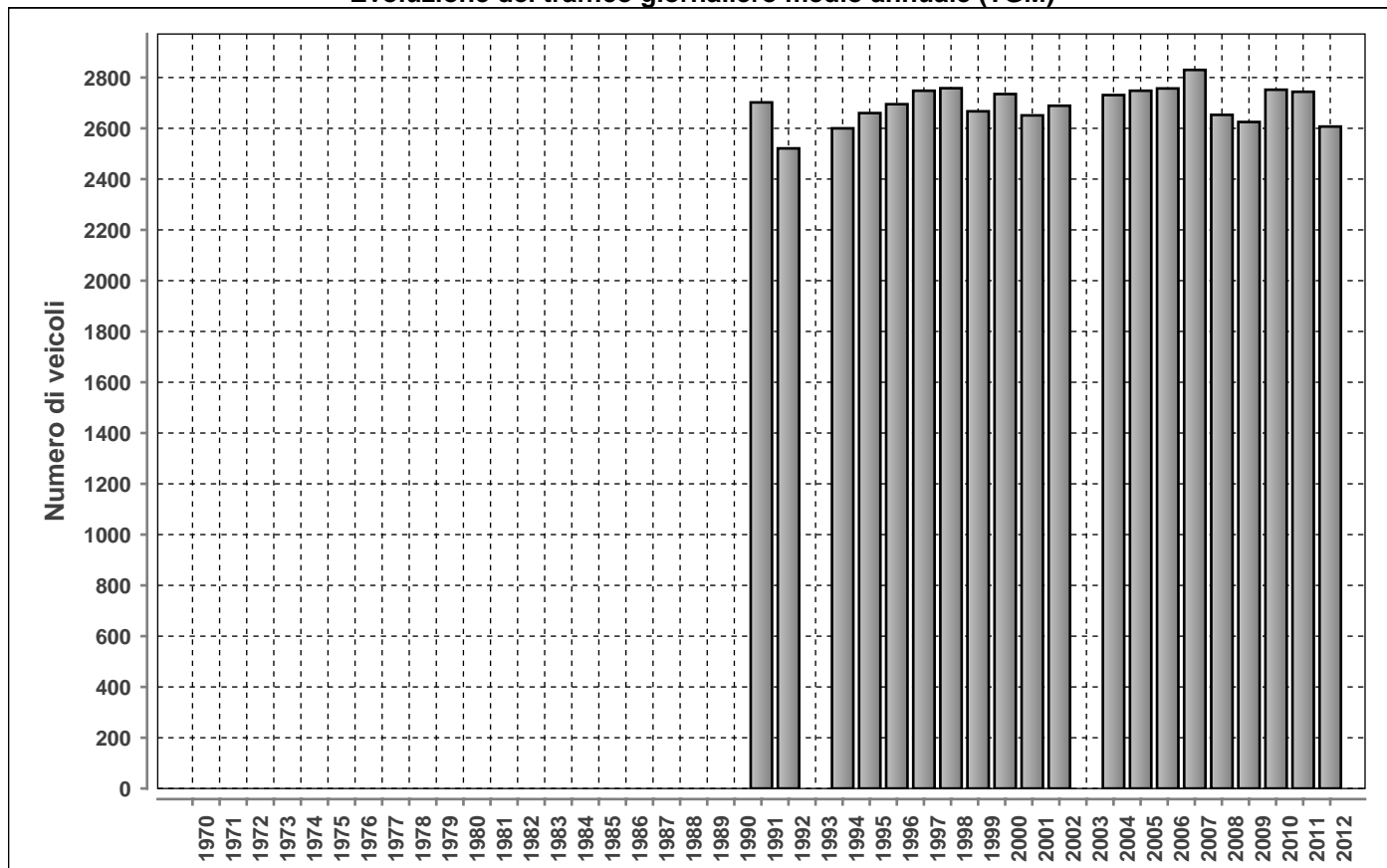

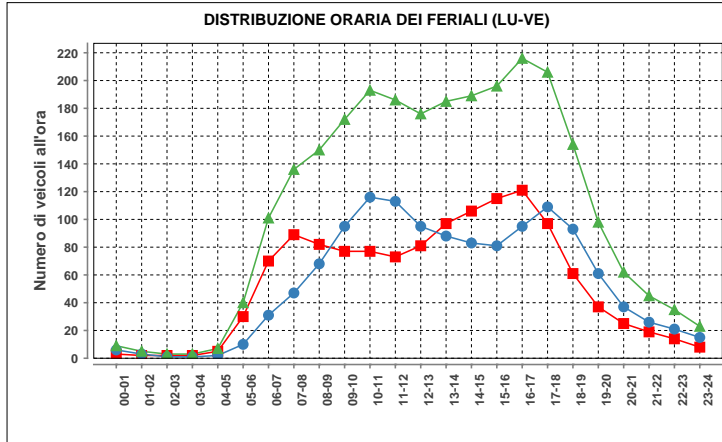

Lunedì-venerdì				
ora	Dir1	Dir2	Dir1+2	%
00-01	3	6	9	0.3
01-02	3	5	8	0.2
02-03	2	1	3	0.1
03-04	2	1	3	0.1
04-05	5	2	7	0.3
05-06	30	10	40	1.5
06-07	70	31	101	3.9
07-08	89	47	136	5.3
08-09	82	68	150	5.8
09-10	77	95	172	6.6
10-11	77	116	193	7.5
11-12	73	113	186	7.2
12-13	81	95	176	6.8
13-14	97	88	185	7.1
14-15	106	83	189	7.3
15-16	115	81	196	7.6
16-17	121	95	216	8.3
17-18	97	109	206	8.0
18-19	61	93	154	5.9
19-20	37	61	98	3.8
20-21	25	37	62	2.4
21-22	19	26	45	1.7
22-23	14	21	35	1.4
23-24	8	15	23	0.9
Total	1293	1297	2590	100

Traffico giornaliero medio TGM:	Dir1 GORDOLA	1309	2607
	Dir2 VALLE VERZASCA	1298	
Traffico feriale medio TFM:	Dir1 GORDOLA	1292	2591
	Dir2 VALLE VERZASCA	1298	

Giorni in funzione:	349
TGM/TFM:	1.006

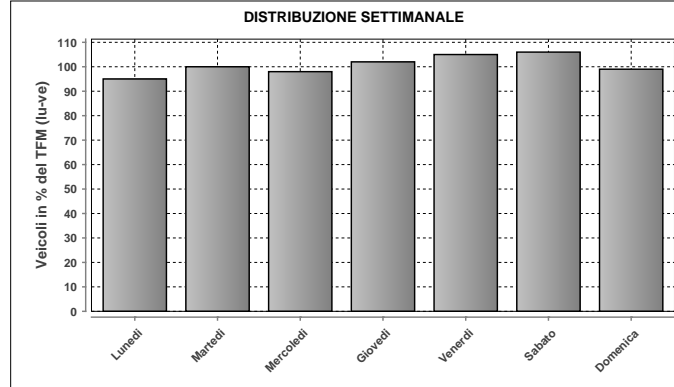

DISTRIBUZIONE SETTIMANALE			
Giorno	Media	% TFM	% TGM
Lunedì	2454	95	94
Martedì	2588	100	99
Mercoledì	2527	98	97
Giovedì	2652	102	102
Venerdì	2733	105	105
Sabato	2746	106	105
Domenica	2577	99	99
Traffico settimanale			701

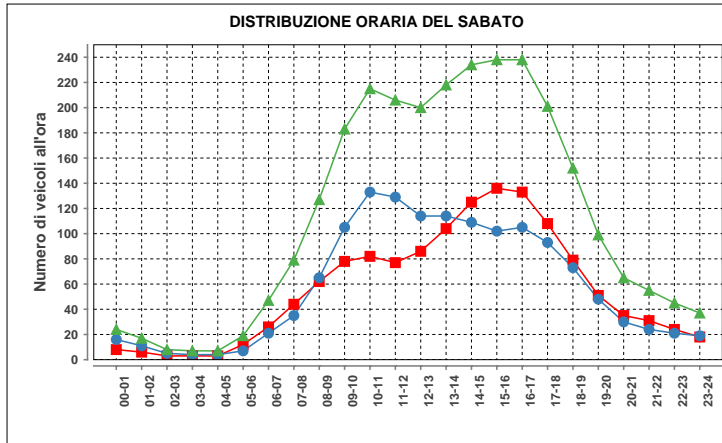

Sabato				
ora	Dir1	Dir2	Dir1+2	%
00-01	8	16	24	0.9
01-02	6	11	17	0.6
02-03	3	5	8	0.3
03-04	3	4	7	0.3
04-05	3	4	7	0.3
05-06	12	7	19	0.7
06-07	26	21	47	1.7
07-08	44	35	79	2.9
08-09	62	65	127	4.7
09-10	78	105	183	6.7
10-11	82	133	215	7.9
11-12	77	129	206	7.6
12-13	86	114	200	7.4
13-14	104	114	218	8.0
14-15	125	109	234	8.6
15-16	136	102	238	8.7
16-17	133	105	238	8.7
17-18	108	93	201	7.4
18-19	79	73	152	5.6
19-20	51	48	99	3.6
20-21	35	30	65	2.4
21-22	31	24	55	2.0
22-23	24	21	45	1.7
23-24	18	19	37	1.4
Total	1334	1387	2721	100

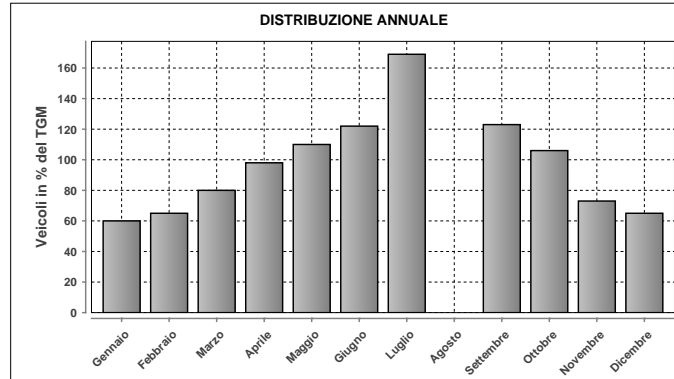

DISTRIBUZIONE ANNUALE		
Mese	Media	% TGM
Gennaio	1571	60
Febbraio	1686	65
Marzo	2094	80
Aprile	2566	98
Maggio	2876	110
Giugno	3189	122
Luglio	4408	169
Agosto	n.d.	n.d.
Settembre	3208	123
Ottobre	2761	106
Novembre	1904	73
Dicembre	1693	65
TGM	2607	100

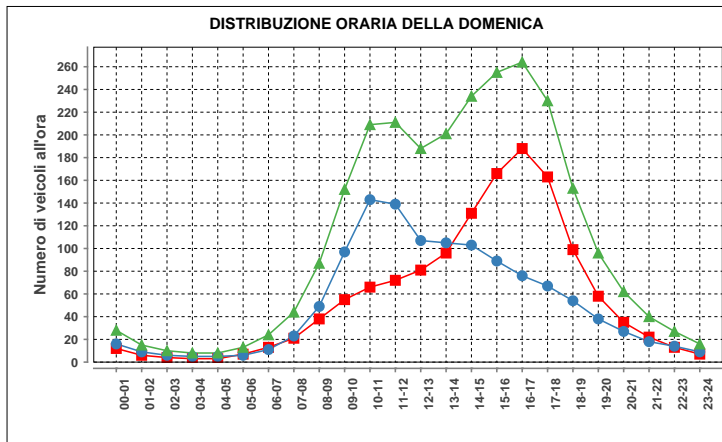

Domenica				
ora	Dir1	Dir2	Dir1+2	%
00-01	12	16	28	1.1
01-02	6	9	15	0.6
02-03	4	3	7	0.3
03-04	4	3	7	0.3
04-05	3	3	6	0.3
05-06	7	6	13	0.5
06-07	13	11	24	0.9
07-08	21	23	44	1.7
08-09	38	49	87	3.4
09-10	55	97	152	5.9
10-11	66	143	209	8.1
11-12	72	139	211	8.2
12-13	81	107	188	7.3
13-14	96	105	201	7.8
14-15	131	103	234	9.1
15-16	166	89	255	9.9
16-17	188	76	264	10.3
17-18	163	67	230	8.9
18-19	99	54	153	5.9
19-20	58	38	96	3.7
20-21	35	27	62	2.4
21-22	22	18	40	1.6
22-23	13	14	27	1.0
23-24	7	9	16	0.6
Total	1359	1216	2575	100

Massimo giornaliero	Giorno	Data	Dir1 GORDOLA	Dir2 VALLE VERZASCA	Tot 2 dir
		domenica	15.07.2012	3135	2855

Massimo orario	Giorno	Ora	Data	Dir1 GORDOLA	Dir2 VALLE VERZASCA	Tot 2 dir
		domenica	16-17	22.07.2012	518	112

Osservazioni:

Dati:

Dipartimento del Territorio
Sezione della Mobilità

Elaborazione:

OASI
Osservatorio Ambientale
Svizzera Italiana

928 - LAMONE OSTARIETTA

Evoluzione del traffico giornaliero (TGM) mensile e annuale

Anno	Gennaio	Febbraio	Marzo	Aprile	Maggio	Giugno	Luglio	Agosto	Settembre	Ottobre	Novembre	Dicembre	Media
2012	14642	16580	17262	16778	17519	17127	17315	15000	17560	18147	17284	15130	16688
2011	14285	16600	16948	17431	17892	16184	17045	15209	17856	17377	17015	15657	16620
2010	13656	15509	16605	17096	16307	16902	17227	14811	17840	17125	16651	15249	16245
2009	13449	15251	16105	16604	16543	16140	16816	14149	17369	17087	16090	14769	15855
2008	13848	15369	14830	16615	15454	16097	16051	13410	16638	16998	15641	14002	15415
2007	14011	15174	15688	15868	15649	15014	15645	13712	16109	16865	16040	14391	15344
2006	12886	14803	15565	15703	16851	15945	16000	14143	16479	16421	15888	14279	15412
2005	13748	15369	15963	16667	16048	16462	15896	14118	16414	15867	15478	13976	15493
2004	12444	13627	13755	14794	14805	15004	16599	14158	17081	17029	16011	15437	15056
2003	12851	14242	14004	14840	14790	14138	14853	12489	15146	14996	13910	12876	14095
2002	12492	13794	14051	14717	14387	14443	14683	12999	14768	15130	18994	13201	14472
2001	12294	13822	13765	13703	14374	13740	14474	12453	13657	13408	12809	12469	13414
2000	12363	14120	13981	13905	14925	13378	14265	12465	14637	14587	14104	12823	13792
1999	12079	13823	14365	14920	14605	14582	14703	12719	15349	15048	14527	13631	14192
1998	12301	13606	13925	14191	14088	13639	14326	12023	14860	15036	14489	13072	13792
1997	11665	13408	13564	14845	13582	14036	14178	11579	14648	15076	14026	13059	13633
1996	11336	12699	12453	12767	13057	13284	13806	11546	10710	12976	12300	12098	12419
1995	11020	11959	12049	12699	13241	12639	12700	11244	13329	14148	13089	11457	12463
1994	11925	13400	14904	14281	13703	13075	13847	12257	14800	14000	12221	11423	13320
1993	11799	13532	13893	14350	13723	13940	14344	11946	14722	14091	13968	12966	13600
1992	11896	13713	13739	14558	14035	13534	14557	11922	15103	14402	14109	12847	13694
1991													
1990													
1989													
1988													
1987													
1986													
1985													
1984													
1983													
1982													
1981													
1980													
1979													
1978													
1977													
1976													
1975													
1974													
1973													
1972													
1971													
1970													

Evoluzione del traffico giornaliero medio annuale (TGM)

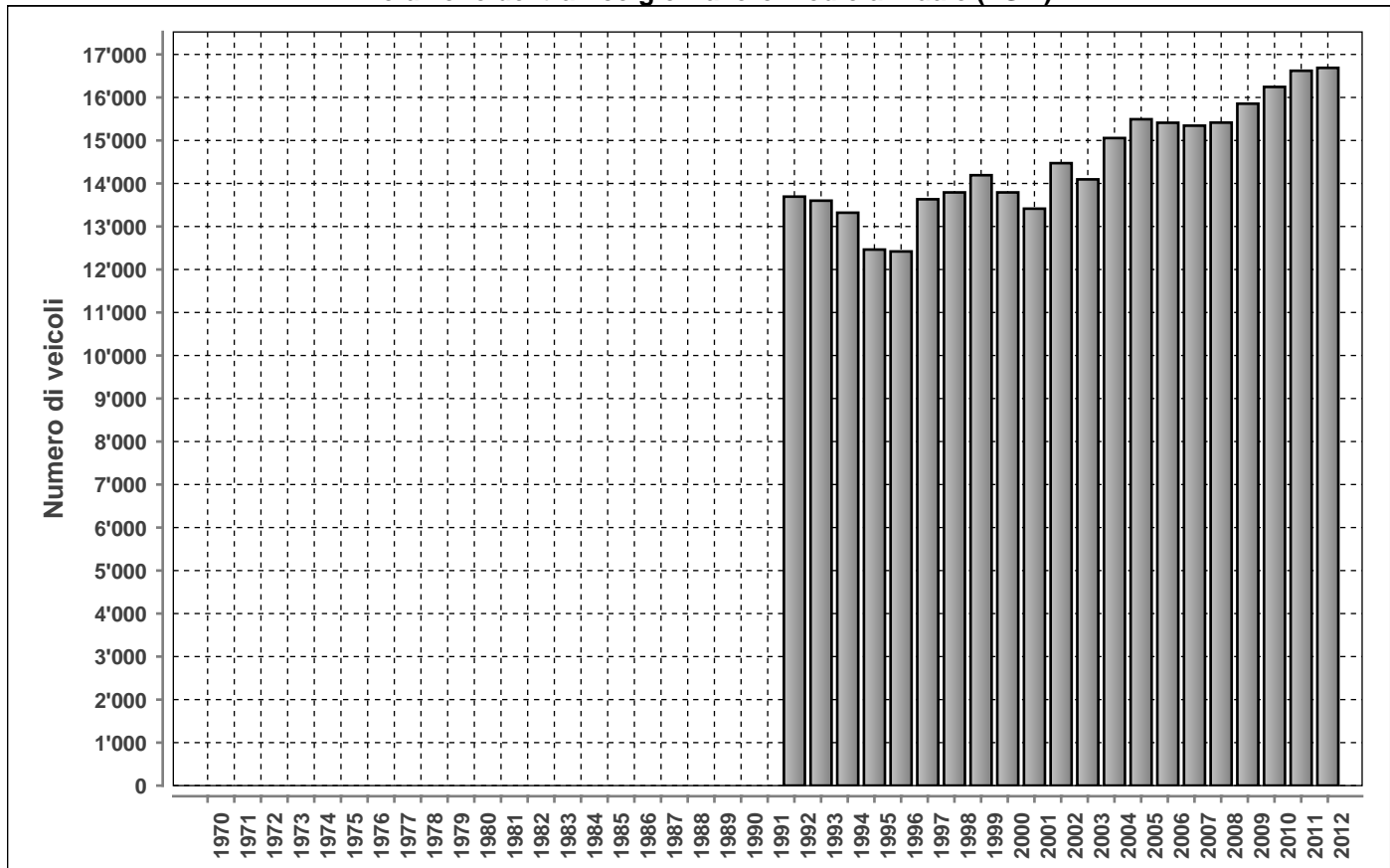

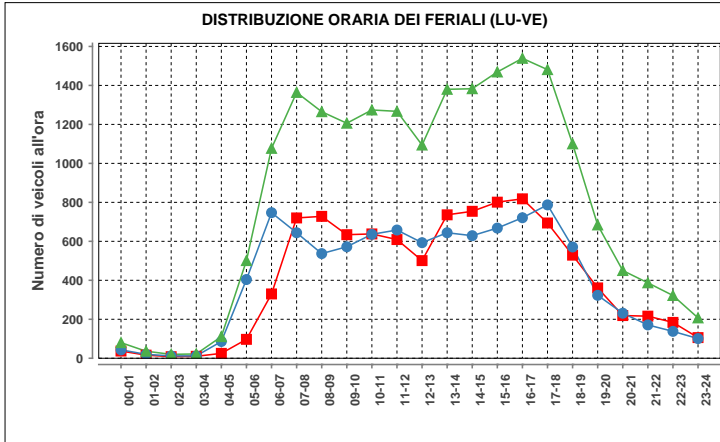

Lunedì-venerdì				
ora	Dir1	Dir2	Dir1+2	%
00-01	37	43	80	0.4
01-02	16	20	36	0.2
02-03	8	12	20	0.1
03-04	10	12	22	0.1
04-05	25	86	111	0.6
05-06	97	404	501	2.5
06-07	330	747	1077	5.5
07-08	720	644	1364	6.9
08-09	728	537	1265	6.4
09-10	634	572	1206	6.1
10-11	638	636	1274	6.5
11-12	609	658	1267	6.4
12-13	501	593	1094	5.5
13-14	736	644	1380	7.0
14-15	754	629	1383	7.0
15-16	801	668	1469	7.4
16-17	818	721	1539	7.8
17-18	694	787	1481	7.5
18-19	529	571	1100	5.6
19-20	361	323	684	3.5
20-21	219	231	450	2.3
21-22	216	171	387	2.0
22-23	184	138	322	1.6
23-24	106	101	207	1.0
Total	9771	9948	19719	100

Traffico giornaliero medio TGM:	Dir1 LUGANO	8310	16688
	Dir2 RIVERA	8377	
Traffico feriale medio TFM:	Dir1 LUGANO	9771	19719
	Dir2 RIVERA	9948	

Giorni in funzione:	363
TGM/TFM:	0.846

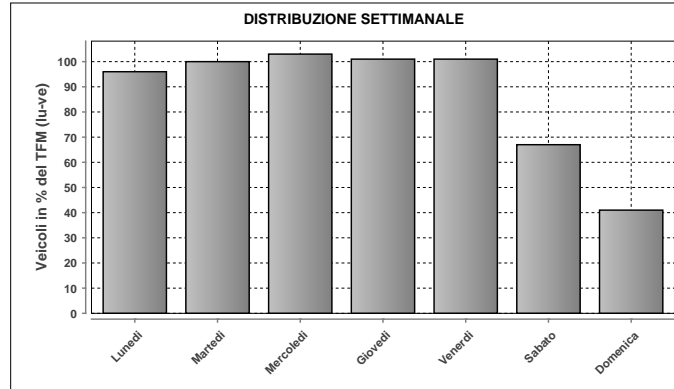

DISTRIBUZIONE SETTIMANALE			
Giorno	Media	% TFM	% TGM
Lunedì	18952	96	114
Martedì	19699	100	118
Mercoledì	20223	103	121
Giovedì	19870	101	119
Venerdì	19864	101	119
Sabato	13147	67	79
Domenica	8021	41	48
Traffico settimanale			718

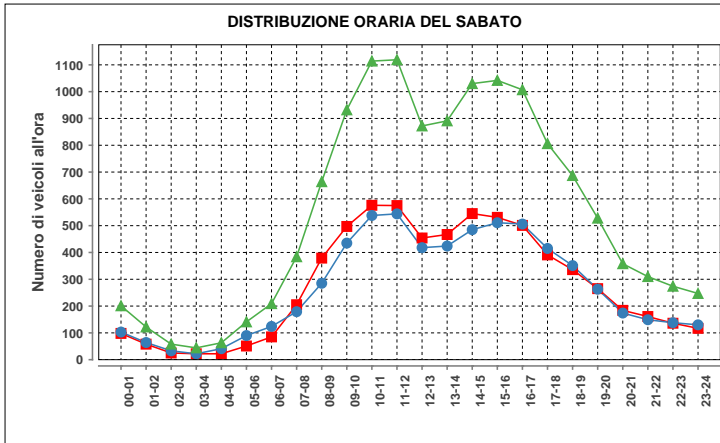

Sabato				
ora	Dir1	Dir2	Dir1+2	%
00-01	98	103	201	1.5
01-02	58	64	122	0.9
02-03	25	33	58	0.4
03-04	22	22	44	0.3
04-05	22	41	63	0.5
05-06	51	90	141	1.1
06-07	85	124	209	1.6
07-08	205	179	384	2.9
08-09	379	285	664	5.1
09-10	497	435	932	7.1
10-11	576	538	1114	8.5
11-12	575	544	1119	8.5
12-13	454	418	872	6.7
13-14	467	424	891	6.8
14-15	545	485	1030	7.9
15-16	531	511	1042	8.0
16-17	501	506	1007	7.7
17-18	391	415	806	6.2
18-19	336	351	687	5.2
19-20	265	263	528	4.0
20-21	184	174	358	2.7
21-22	161	149	310	2.4
22-23	136	138	274	2.1
23-24	117	130	247	1.9
Total	6681	6422	13103	100

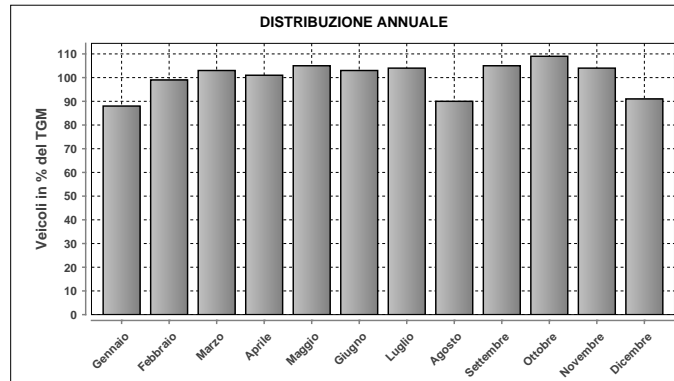

DISTRIBUZIONE ANNUALE		
Mese	Media	% TGM
Gennaio	14642	88
Febbraio	16580	99
Marzo	17262	103
Aprile	16778	101
Maggio	17519	105
Giugno	17127	103
Luglio	17315	104
Agosto	15000	90
Settembre	17560	105
Ottobre	18147	109
Novembre	17284	104
Dicembre	15130	91
TGM	16688	100

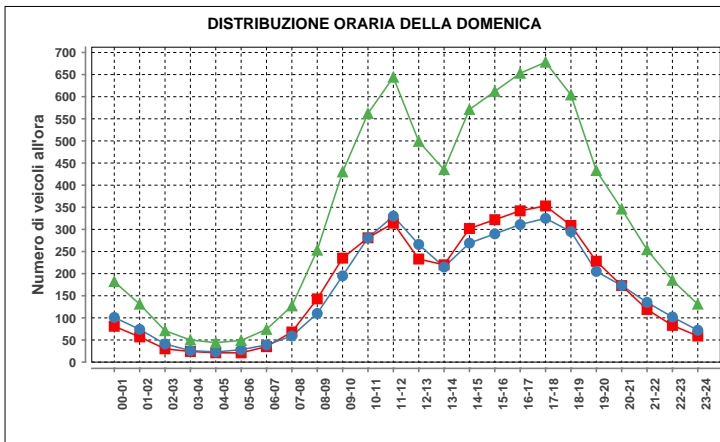

Domenica				
ora	Dir1	Dir2	Dir1+2	%
00-01	81	101	182	2.3
01-02	57	74	131	1.6
02-03	30	41	71	0.9
03-04	24	26	50	0.6
04-05	21	23	44	0.5
05-06	21	28	49	0.6
06-07	35	39	74	0.9
07-08	68	59	127	1.6
08-09	143	110	253	3.2
09-10	235	195	430	5.4
10-11	281	281	562	7.0
11-12	314	330	644	8.0
12-13	233	266	499	6.2
13-14	220	215	435	5.4
14-15	302	269	571	7.1
15-16	322	290	612	7.6
16-17	342	311	653	8.1
17-18	353	325	678	8.5
18-19	309	295	604	7.5
19-20	228	205	433	5.4
20-21	173	173	346	4.3
21-22	119	135	254	3.2
22-23	83	102	185	2.3
23-24	59	72	131	1.6
Total	4053	3965	8018	100

Massimo giornaliero	Giorno	Data	Dir1 LUGANO	Dir2 RIVERA	Tot 2 dir
		mercoledì	16.05.2012	11280	11534

Massimo orario	Giorno	Ora	Data	Dir1 LUGANO	Dir2 RIVERA	Tot 2 dir
		mercoledì	16-17	02.05.2012	890	973

Osservazioni:

Dati:

Dipartimento del Territorio
Sezione della Mobilità

Elaborazione:

OASI
Osservatorio Ambientale
Svizzera Italiana

929 - MENDRISIO CASVEGNO

Evoluzione del traffico giornaliero (TGM) mensile e annuale

Anno	Gennaio	Febbraio	Marzo	Aprile	Maggio	Giugno	Luglio	Agosto	Settembre	Ottobre	Novembre	Dicembre	Media
2012	12805	13032	13881	13719	13789	13692		12039	14632	15683	14775	13364	13768
2011	12103	13189	13309	13769	14374	13436	13575	11957	14137	13933	13620	13298	13388
2010	12671	13467	14106	14332	13750	13871	14047	12540	14156	13340	12938	12190	13441
2009	11807	12418	13219	13527	13495	13271	13190	11779	13311	14084	14041	13058	13098
2008	11951	12499	12428			12814		11718	13573	13455	12951	12325	12640
2007	11783	12230	12881	13250	13066	12637	11702	10958	12908	13350	13152	12057	12495
2006	10941	12334	12825	13136	13444	12729	12630	11380	13341	13110	12828	11891	12546
2005	11388	12076	12875	13471	12920	13260	12818	11269	13463	13333	13052	11926	12652
2004	11406	11830	12334	12915	12983	12442	12712	11111	13330	13334	12758	12242	12442
2003	11530	12479	12216	13120	12929	12734	12854	10861	13002	12864	12506	11711	12400
2002	10815	11371	12057	12262	11827	12141	12202	10457	12555	12697	12186	11763	11861
2001	10571	11521	11718	12400	14167	12317	12266	10599	12116	12132	11850	10929	11882
2000	10673	12015	12113	12029	12429	11609	11964	10619	12208	11808	11760	10817	11666
1999	10652	11476	12023	12303	12252	11661	11911	10635	12351	12628	12042	11333	11771
1998	10351	10961	11546	11992	12556	11736	12259	10614	12399	11760	11956	11102	11600
1997	9728	10947	11247	11899	10851	10539	11080	9836	11612	11580	11172	10504	10912
1996	9794	10741	11022	11449	11173	10761	11075	10500	11393	11444	11182	10075	10884
1995	9947	10804	11342	11157	11294	10911	10974	10631	11600	11601	11139	9857	10936
1994	9750	10454	11286	10094	10539	10633	10786	11600	11412	11294	11047	10320	10800
1993	10726	11588	11870	12073	10903	10989	13627	12480	10695	10754	10687	10221	11386
1992	12441	13625	13142	13806	13234	12605	12951	11069	13040	12102	11832	11544	12608
1991													
1990													
1989													
1988													
1987													
1986													
1985													
1984													
1983													
1982													
1981													
1980													
1979													
1978													
1977													
1976													
1975													
1974													
1973													
1972													
1971													
1970													

Evoluzione del traffico giornaliero medio annuale (TGM)

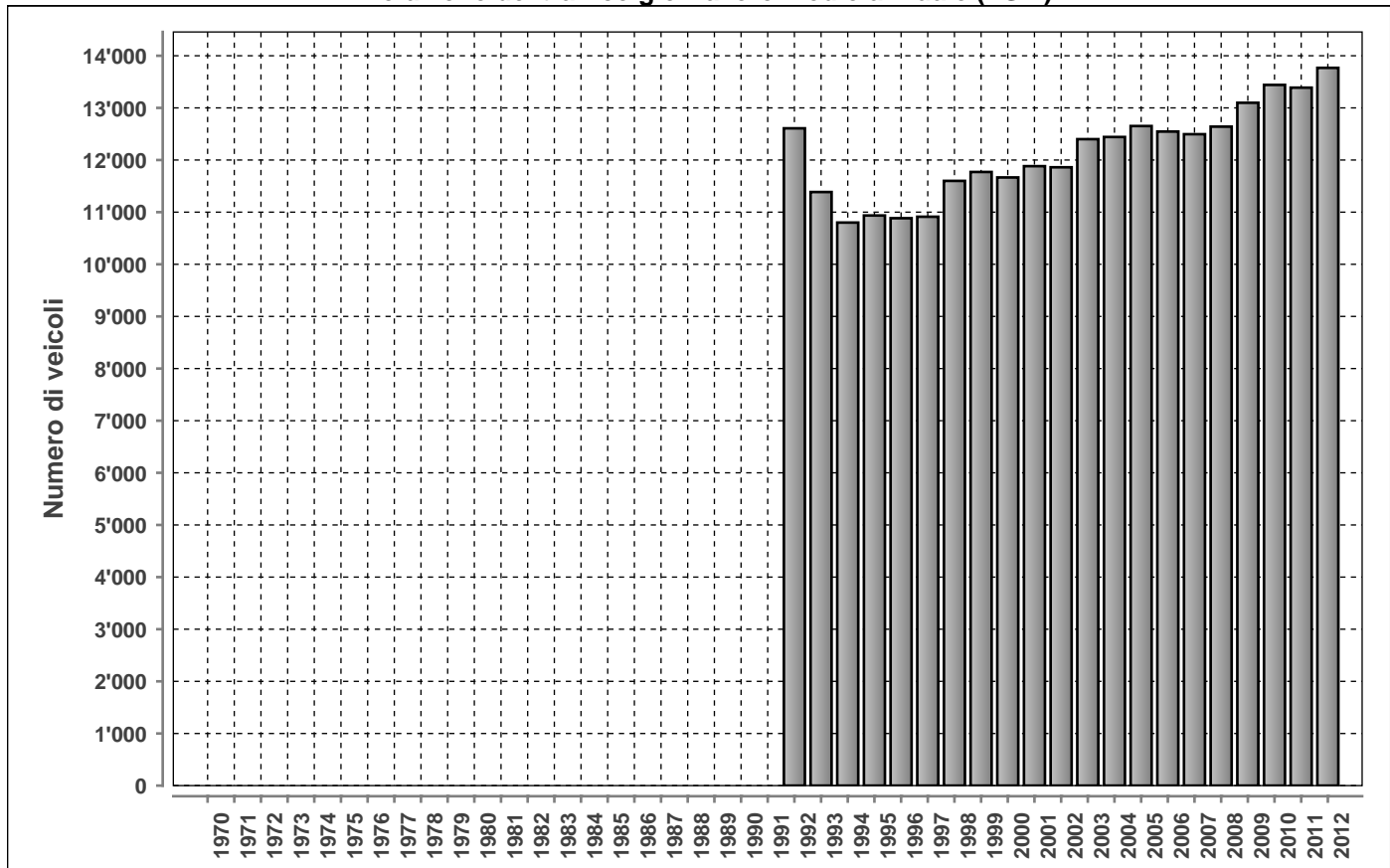

DISTRIBUZIONE ORARIA DEI FERIALI (LU-VE)

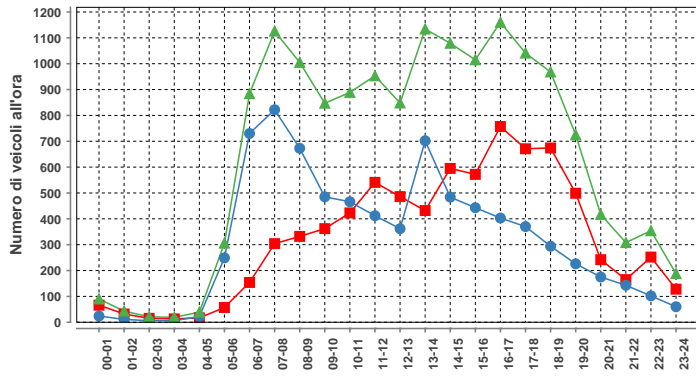

Lunedì-venerdì				
ora	Dir1	Dir2	Dir1+2	%
00-01	66	24	90	0.6
01-02	32	11	43	0.3
02-03	15	6	21	0.1
03-04	13	6	19	0.1
04-05	17	22	39	0.3
05-06	57	249	306	2.0
06-07	154	730	884	5.7
07-08	304	822	1126	7.3
08-09	332	673	1005	6.5
09-10	362	485	847	5.5
10-11	423	466	889	5.8
11-12	541	412	953	6.2
12-13	486	362	848	5.5
13-14	432	702	1134	7.3
14-15	595	484	1079	7.0
15-16	572	443	1015	6.6
16-17	757	403	1160	7.5
17-18	671	370	1041	6.7
18-19	674	294	968	6.3
19-20	499	226	725	4.7
20-21	242	175	417	2.7
21-22	165	143	308	2.0
22-23	252	102	354	2.3
23-24	128	60	188	1.2
Total	7789	7670	15459	100

DISTRIBUZIONE ORARIA DEL SABATO

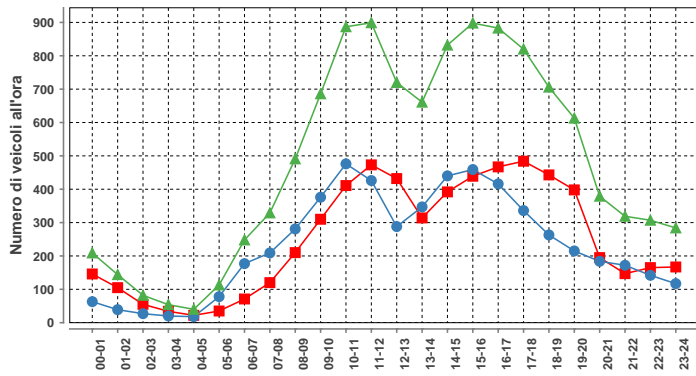

Sabato				
ora	Dir1	Dir2	Dir1+2	%
00-01	146	63	209	1.8
01-02	105	39	144	1.2
02-03	55	27	82	0.7
03-04	34	20	54	0.5
04-05	22	18	40	0.3
05-06	35	78	113	1.0
06-07	71	177	248	2.1
07-08	120	209	329	2.8
08-09	210	281	491	4.2
09-10	310	376	686	5.9
10-11	411	476	887	7.6
11-12	473	426	899	7.7
12-13	432	288	720	6.2
13-14	314	347	661	5.7
14-15	392	440	832	7.2
15-16	439	459	898	7.7
16-17	467	416	883	7.6
17-18	484	336	820	7.1
18-19	443	263	706	6.1
19-20	398	215	613	5.3
20-21	195	184	379	3.3
21-22	147	172	319	2.7
22-23	165	142	307	2.6
23-24	167	117	284	2.4
Total	6035	5569	11604	100

DISTRIBUZIONE ORARIA DELLA DOMENICA

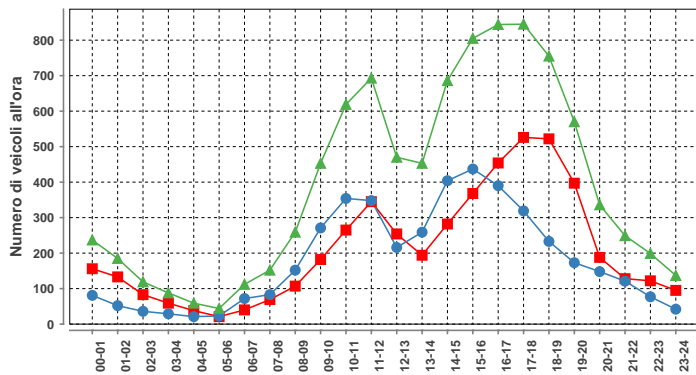

Domenica				
ora	Dir1	Dir2	Dir1+2	%
00-01	156	81	237	2.5
01-02	133	52	185	2.0
02-03	83	36	119	1.3
03-04	59	29	88	0.9
04-05	38	21	59	0.6
05-06	21	23	44	0.5
06-07	40	72	112	1.2
07-08	69	83	152	1.6
08-09	107	152	259	2.8
09-10	182	271	453	4.8
10-11	265	354	619	6.6
11-12	345	348	693	7.4
12-13	254	216	470	5.0
13-14	194	259	453	4.8
14-15	282	404	686	7.3
15-16	368	437	805	8.6
16-17	454	390	844	9.0
17-18	526	319	845	9.0
18-19	522	233	755	8.1
19-20	397	173	570	6.1
20-21	188	148	336	3.6
21-22	128	121	249	2.7
22-23	122	77	199	2.1
23-24	95	42	137	1.5
Total	5028	4341	9369	100

Traffico giornaliero medio TGM:	Dir1 STABIO	7014	13768	Giorni in funzione:	351
	Dir2 MENDRISIO	6754			
Traffico feriale medio TFM:	Dir1 STABIO	7789	15459	TGM/TFM:	0.891
	Dir2 MENDRISIO	7669			

DISTRIBUZIONE SETTIMANALE

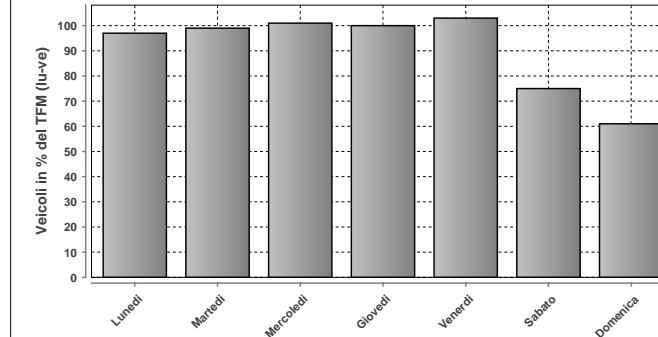

DISTRIBUZIONE SETTIMANALE

Giorno	Media	% TFM	% TGM
Lunedì	14941	97	109
Martedì	15318	99	111
Mercoledì	15643	101	114
Giovedì	15521	100	113
Venerdì	15864	103	115
Sabato	11622	75	84
Domenica	9371	61	68
Traffico settimanale			714

DISTRIBUZIONE ANNUALE

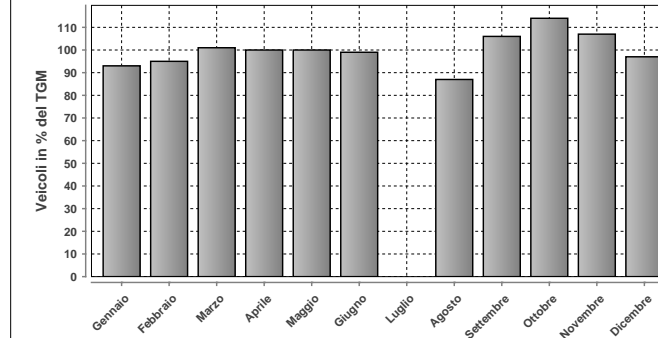

DISTRIBUZIONE ANNUALE

Mese	Media	% TGM
Gennaio	12805	93
Febbraio	13032	95
Marzo	13881	101
Aprile	13719	100
Maggio	13789	100
Giugno	13692	99
Luglio	n.d.	n.d.
Agosto	12039	87
Settembre	14632	106
Ottobre	15683	114
Novembre	14775	107
Dicembre	13364	97
TGM	13768	100

Massimo giornaliero	Giorno	Data	Dir1 STABIO	Dir2 MENDRISIO	Tot 2 dir	
	venerdì	21.12.2012	9161	9325	18486	
Massimo orario	Giorno	Ora	Data	Dir1 STABIO	Dir2 MENDRISIO	Tot 2 dir
	venerdì	14-15	02.11.2012	782	673	1455

Osservazioni:

Dati:



Dipartimento del Territorio
Sezione della Mobilità

Elaborazione:



Osservatorio Ambientale
Svizzera Italiana

932 - DOGANA CHIASSO STRADA

Evoluzione del traffico giornaliero (TGM) mensile e annuale

Anno	Gennaio	Febbraio	Marzo	Aprile	Maggio	Giugno	Luglio	Agosto	Settembre	Ottobre	Novembre	Dicembre	Media
2012													
2011	16668	16536	17163										
2010	16701	17140	17343	16968	17113	17346	17936	16238	18243	18278	17405	16889	17300
2009	14755	15419					18148	16206	17920	18495	17598	16691	
2008	15404	16349	16842	16681	17062	17137	18258	15070	17328	17566	16538	16514	16729
2007													
2006													
2005													
2004													
2003													
2002													
2001													
2000													
1999													
1998													
1997													
1996													
1995													
1994													
1993													
1992													
1991													
1990													
1989													
1988													
1987													
1986													
1985													
1984													
1983													
1982													
1981													
1980													
1979													
1978													
1977													
1976													
1975													
1974													
1973													
1972													
1971													
1970													

Evoluzione del traffico giornaliero medio annuale (TGM)

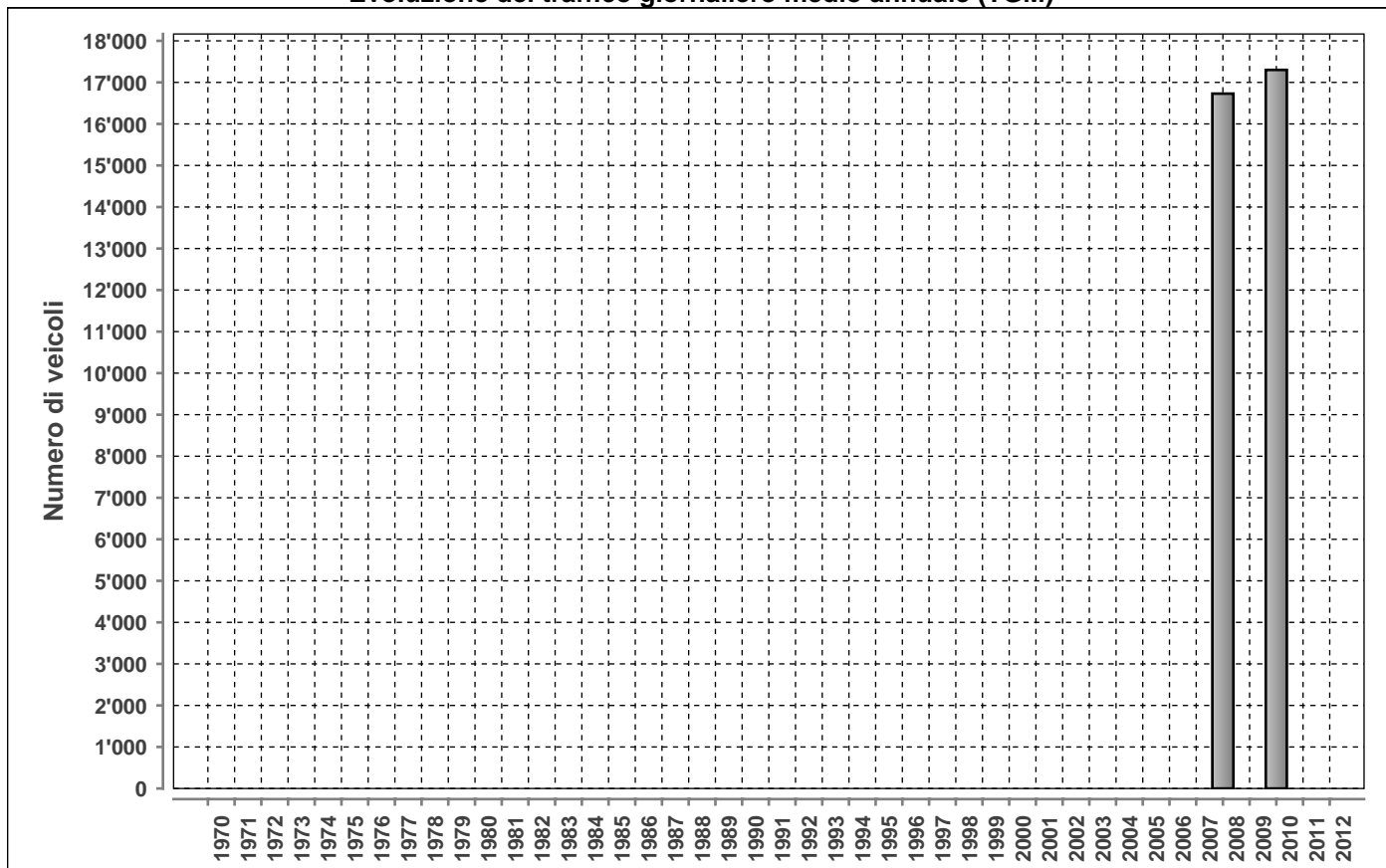

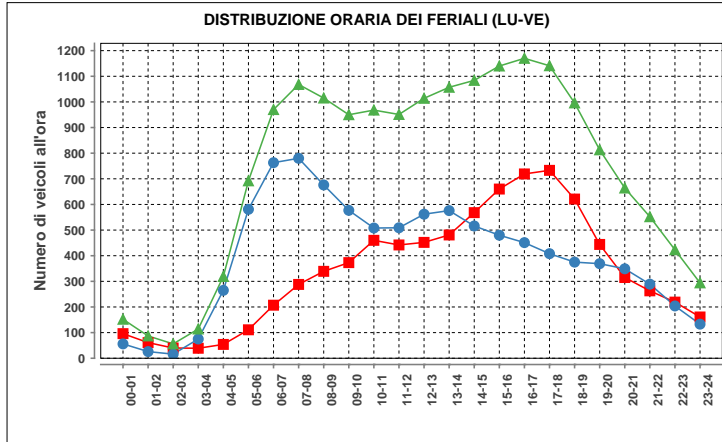

Lunedì-venerdì				
ora	Dir1	Dir2	Dir1+2	%
00-01	96	56	152	0.9
01-02	61	26	87	0.5
02-03	40	16	56	0.3
03-04	39	75	114	0.6
04-05	54	265	319	1.8
05-06	111	581	692	3.9
06-07	207	763	970	5.5
07-08	288	780	1068	6.0
08-09	339	676	1015	5.7
09-10	373	577	950	5.4
10-11	460	508	968	5.5
11-12	442	509	951	5.4
12-13	452	562	1014	5.7
13-14	481	576	1057	6.0
14-15	568	516	1084	6.1
15-16	660	480	1140	6.4
16-17	719	451	1170	6.6
17-18	733	408	1141	6.4
18-19	621	375	996	5.6
19-20	444	369	813	4.6
20-21	315	349	664	3.8
21-22	263	289	552	3.1
22-23	219	204	423	2.4
23-24	161	133	294	1.7
Total	8146	9544	17690	100

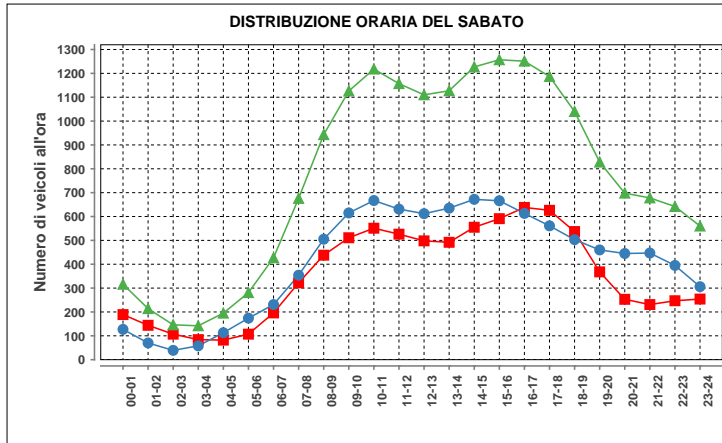

Sabato				
ora	Dir1	Dir2	Dir1+2	%
00-01	189	127	316	1.7
01-02	144	70	214	1.2
02-03	107	39	146	0.8
03-04	84	58	142	0.8
04-05	82	113	195	1.1
05-06	107	174	281	1.5
06-07	196	231	427	2.3
07-08	322	354	676	3.7
08-09	438	505	943	5.1
09-10	511	615	1126	6.1
10-11	551	667	1218	6.6
11-12	526	631	1157	6.3
12-13	498	612	1110	6.0
13-14	492	635	1127	6.1
14-15	555	672	1227	6.7
15-16	591	666	1257	6.8
16-17	638	613	1251	6.8
17-18	626	561	1187	6.4
18-19	537	503	1040	5.6
19-20	368	460	828	4.5
20-21	253	445	698	3.8
21-22	231	447	678	3.7
22-23	247	395	642	3.5
23-24	254	306	560	3.0
Total	8547	9899	18446	100

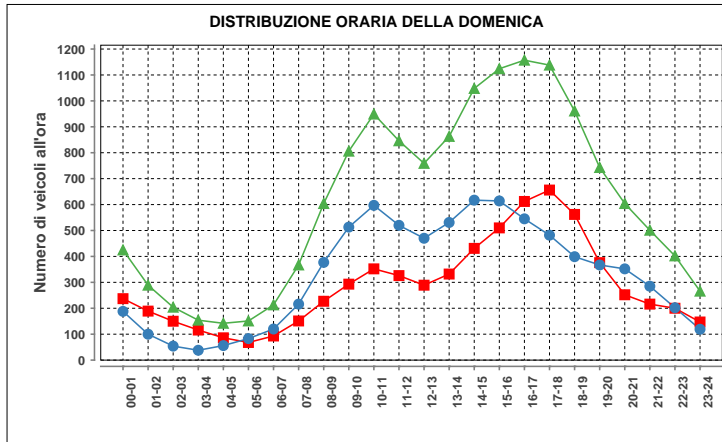

Domenica				
ora	Dir1	Dir2	Dir1+2	%
00-01	237	188	425	2.9
01-02	189	100	289	2.0
02-03	150	54	204	1.4
03-04	116	38	154	1.0
04-05	86	56	142	1.0
05-06	68	83	151	1.0
06-07	93	120	213	1.4
07-08	151	216	367	2.5
08-09	227	377	604	4.1
09-10	293	513	806	5.5
10-11	352	597	949	6.4
11-12	326	520	846	5.7
12-13	289	470	759	5.2
13-14	332	531	863	5.9
14-15	431	617	1048	7.1
15-16	510	614	1124	7.6
16-17	612	545	1157	7.9
17-18	656	482	1138	7.7
18-19	562	399	961	6.5
19-20	376	367	743	5.0
20-21	252	352	604	4.1
21-22	216	285	501	3.4
22-23	200	202	402	2.7
23-24	147	119	266	1.8
Total	6871	7845	14716	100

Traffico giornaliero medio TGM:	Dir1 ITALIA	7991	17300
	Dir2 SVIZZERA	9309	
Traffico feriale medio TFM:	Dir1 ITALIA	8141	17687
	Dir2 SVIZZERA	9546	

Giorni in funzione:	364
TGM/TFM:	0.978

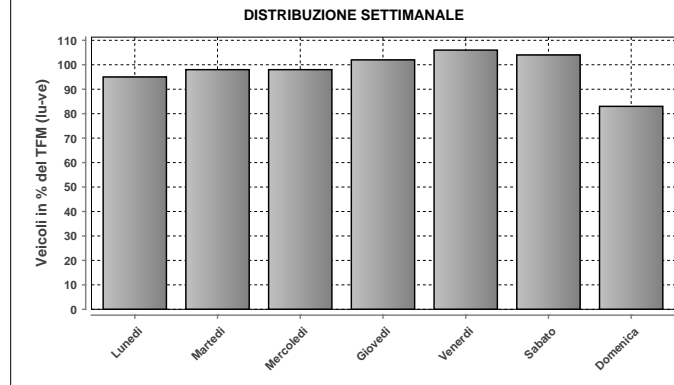

DISTRIBUZIONE SETTIMANALE			
Giorno	Media	% TFM	% TGM
Lunedì	16862	95	97
Martedì	17245	98	100
Mercoledì	17392	98	101
Giovedì	18097	102	105
Venerdì	18818	106	109
Sabato	18446	104	107
Domenica	14707	83	85
Traffico settimanale			703

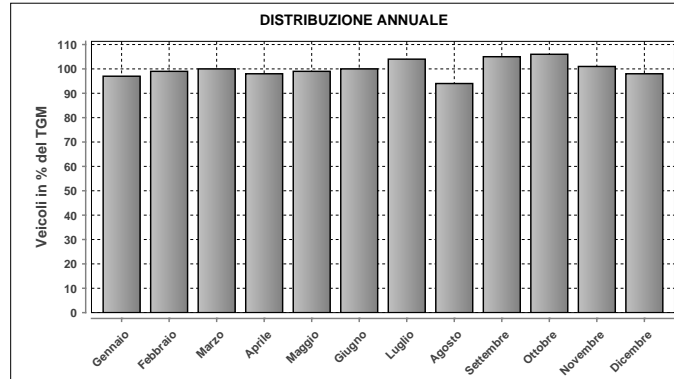

DISTRIBUZIONE ANNUALE		
Mese	Media	% TGM
Gennaio	16701	97
Febbraio	17140	99
Marzo	17343	100
Aprile	16968	98
Maggio	17113	99
Giugno	17346	100
Luglio	17936	104
Agosto	16238	94
Settembre	18243	105
Ottobre	18278	106
Novembre	17405	101
Dicembre	16889	98
TGM	17300	100

Massimo giornaliero	Giorno	Data	Dir1 ITALIA	Dir2 SVIZZERA	Tot 2 dir	
	sabato	24.07.2010	9806	11019	20825	
Massimo orario	Giorno	Ora	Data	Dir1 ITALIA	Dir2 SVIZZERA	Tot 2 dir
	sabato	15-16	02.01.2010	766	821	1587

Osservazioni:

Dati:

Dipartimento del Territorio
Sezione della Mobilità

Elaborazione:

OASI
Osservatorio Ambientale
Svizzera Italiana

934 - LUGANO SUD PER - DA NORD
Evoluzione del traffico giornaliero (TGM) mensile e annuale

Anno	Gennaio	Febbraio	Marzo	Aprile	Maggio	Giugno	Luglio	Agosto	Settembre	Ottobre	Novembre	Dicembre	Media
2012	10760	11297	12098	12029	11947	11861	12218	11891	13694	14289	13342	12545	12332
2011	10736	11798	12149	12410	12370	11521	11864	10375	12495	12592	11870	11708	11822
2010	10641	11321	12128	12445	11856	11810	12147	11162	12830	12742			11898
2009	10182	10483	11076	11720	11274	11064	11841	10285	12291	12601		11160	11247
2008	10490	11138	10931	12246	11387	11563			11982	12086	10860	10768	11351
2007	10611	10958	11692	11702	11618	11201	11691	11225	12302	13078	11865	11053	11586
2006	9783	10707	11410	11429	11469	10531	11128	11014	12057	12159	11752	11055	11209
2005	10195	10822	12239	14893	15440	15322	16114	16830	16131	15307	11503	10801	13830
2004	10575	10869	11222	12144	11658			11548	12393	12507	11531	11533	11584
2003	10346	11168	10147	12351	11881	11338	12105	10137	12697	12754	11461	11086	11456
2002										12682	11429	11063	
2001	9530	9702	10516	11140	11252	11038	11516						
2000	9358	10369	10837	10914	11207	10177				11087	10665	10124	10527
1999	8786	9427	10374	11002	10829	10620	10900	9909	11147	11237	10596	10325	10433
1998	8498	9380	9710	10555	10333	9757	10530	9406	11114	11134	10329	9926	10057
1997	7780	8446	9138	10496	9267	9519	9824	8324	10125	11006	9625	9336	9418
1996	7441	7919	8696	8955	9163	8666	9303	8355	9810	10830	9164	8226	8878
1995	7153	8023	8493	9293	8937	8690	8686	8000	9286	8850	7400	7911	8400
1994	6502	7147	8392	8671	8506	7931	8151	7463	8787	8666	8194	8001	8027
1993	6563	7348	7540	8336	7782	7879	8429	7284	8384	7698	7635	7237	7675
1992													
1991													
1990													
1989													
1988													
1987													
1986													
1985													
1984	3200	3516	3699	4660	4370	4587	4965	4363	4773	4715	4035	3600	4207
1983													
1982													
1981													
1980													
1979	2276	2802				3110	3602	3228			2639	2124	2900
1978													
1977	2123	2130				3034					2337		2700
1976					2616	2715					2488	2248	2700
1975					2748	3040						1988	3000
1974							3800				2705	2475	3000
1973													
1972													
1971													
1970													

Evoluzione del traffico giornaliero medio annuale (TGM)

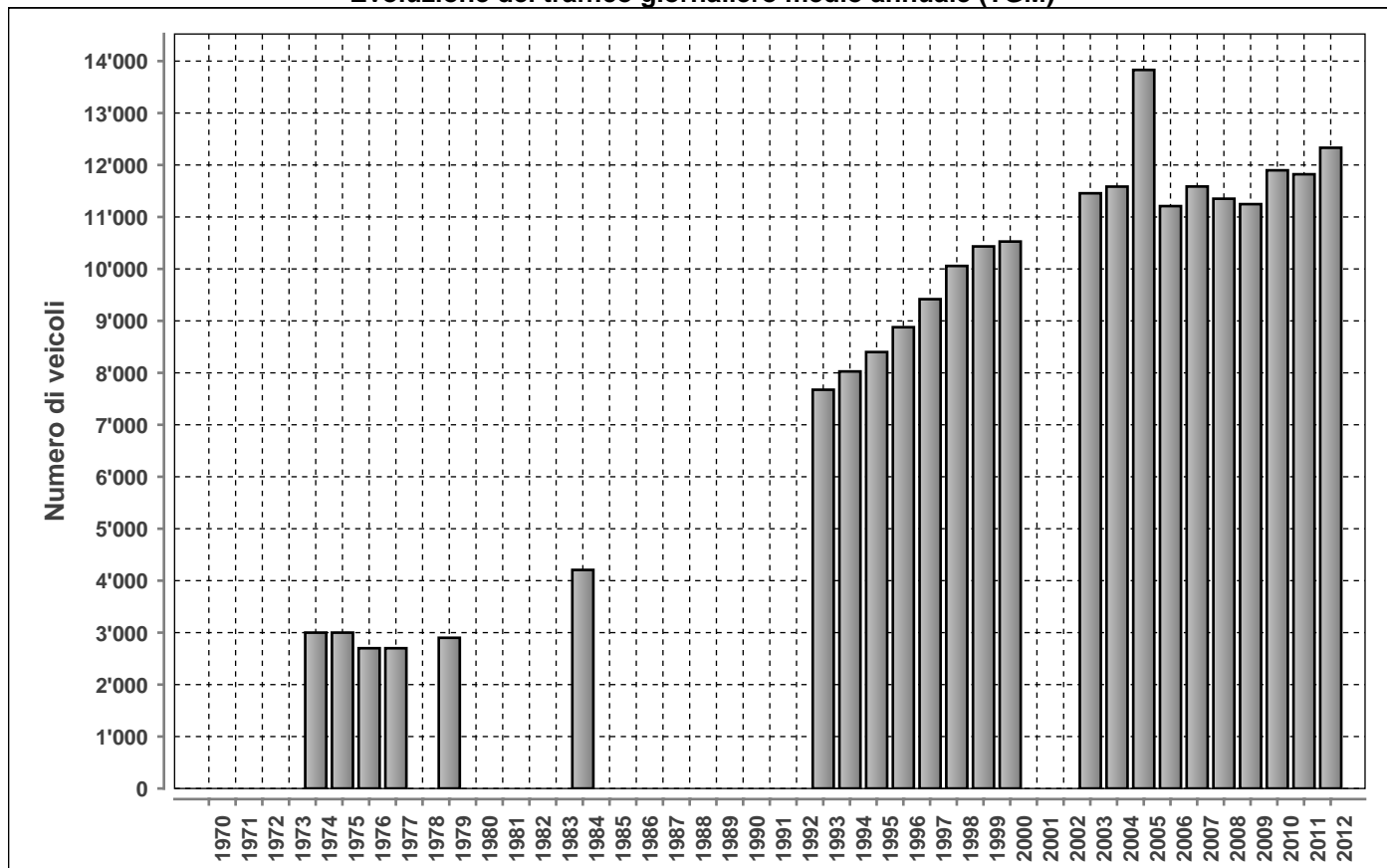

DISTRIBUZIONE ORARIA DEI FERIALI (LU-VE)

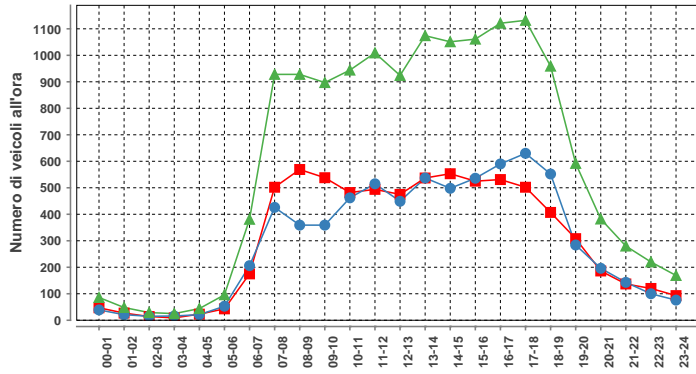

Lunedì-venerdì				
ora	Dir1	Dir2	Dir1+2	%
00-01	47	39	86	0.6
01-02	27	21	48	0.3
02-03	14	15	29	0.2
03-04	9	16	25	0.2
04-05	23	21	44	0.3
05-06	43	53	96	0.7
06-07	175	206	381	2.6
07-08	502	426	928	6.5
08-09	569	359	928	6.5
09-10	538	359	897	6.2
10-11	482	462	944	6.6
11-12	494	515	1009	7.0
12-13	475	449	924	6.4
13-14	537	537	1074	7.5
14-15	553	498	1051	7.3
15-16	525	536	1061	7.4
16-17	531	590	1121	7.8
17-18	502	630	1132	7.9
18-19	407	552	959	6.7
19-20	308	284	592	4.1
20-21	186	196	382	2.7
21-22	137	143	280	1.9
22-23	120	100	220	1.5
23-24	93	76	169	1.2
Total	7297	7083	14380	100

DISTRIBUZIONE ORARIA DEL SABATO

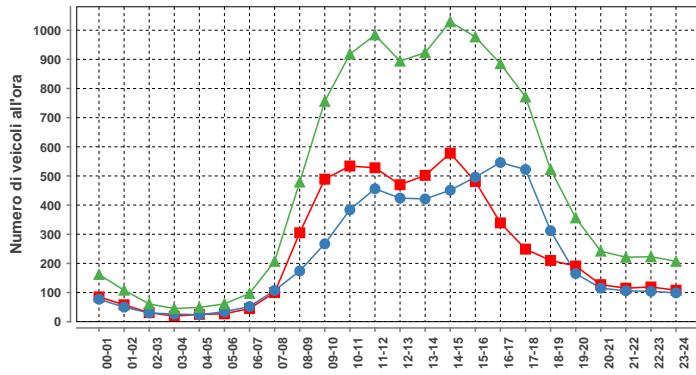

Sabato				
ora	Dir1	Dir2	Dir1+2	%
00-01	85	77	162	1.4
01-02	58	50	108	1.0
02-03	31	30	61	0.5
03-04	19	26	45	0.4
04-05	25	24	49	0.4
05-06	27	34	61	0.5
06-07	45	52	97	0.9
07-08	100	107	207	1.9
08-09	305	174	479	4.3
09-10	489	267	756	6.8
10-11	534	384	918	8.2
11-12	528	456	984	8.8
12-13	470	424	894	8.0
13-14	502	421	923	8.3
14-15	578	451	1029	9.2
15-16	481	496	977	8.7
16-17	339	546	885	7.9
17-18	249	522	771	6.9
18-19	210	312	522	4.7
19-20	191	165	356	3.2
20-21	127	115	242	2.2
21-22	115	106	221	2.0
22-23	119	104	223	2.0
23-24	108	99	207	1.9
Total	5735	5442	11177	100

DISTRIBUZIONE ORARIA DELLA DOMENICA

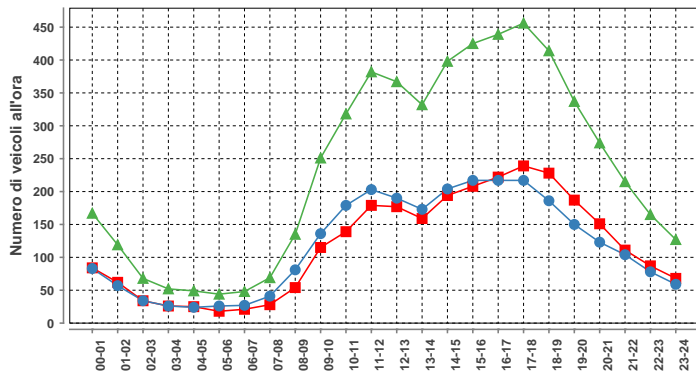

Domenica				
ora	Dir1	Dir2	Dir1+2	%
00-01	84	83	167	3.0
01-02	62	57	119	2.1
02-03	34	34	68	1.2
03-04	26	26	52	0.9
04-05	25	24	49	0.9
05-06	18	26	44	0.8
06-07	21	27	48	0.8
07-08	28	41	69	1.2
08-09	54	81	135	2.4
09-10	115	136	251	4.4
10-11	139	179	318	5.6
11-12	179	203	382	6.8
12-13	177	190	367	6.5
13-14	159	173	332	5.9
14-15	194	204	398	7.0
15-16	208	217	425	7.5
16-17	222	217	439	7.8
17-18	239	217	456	8.1
18-19	228	186	414	7.3
19-20	187	150	337	6.0
20-21	151	123	274	4.8
21-22	111	104	215	3.8
22-23	87	78	165	2.9
23-24	68	59	127	2.2
Total	2816	2835	5651	100

Traffico giornaliero medio TGM:	Dir1 Grancia-Paradiso	6260	12332
	Dir2 Bellinzona	6073	
Traffico feriale medio TFM:	Dir1 Grancia-Paradiso	7297	14379
	Dir2 Bellinzona	7082	

Giorni in funzione:	366
TGM/TFM:	0.858

DISTRIBUZIONE SETTIMANALE

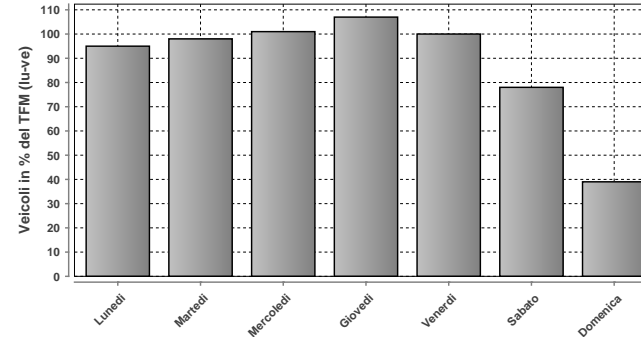

DISTRIBUZIONE SETTIMANALE

Giorno	Media	% TFM	% TGM
Lunedì	13607	95	110
Martedì	14079	98	114
Mercoledì	14471	101	117
Giovedì	15385	107	125
Venerdì	14374	100	117
Sabato	11160	78	90
Domenica	5650	39	46
Traffico settimanale	719		

DISTRIBUZIONE ANNUALE

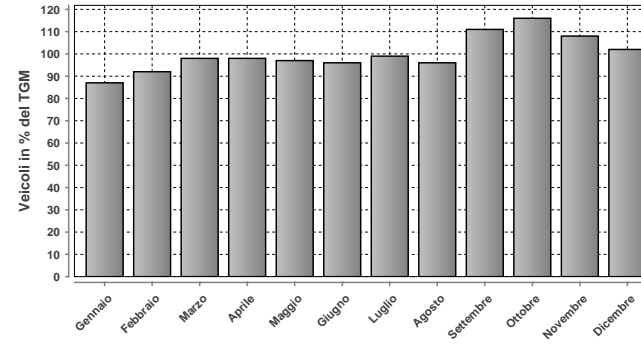

DISTRIBUZIONE ANNUALE

Mese	Media	% TGM
Gennaio	10760	87
Febbraio	11297	92
Marzo	12098	98
Aprile	12029	98
Maggio	11947	97
Giugno	11861	96
Luglio	12218	99
Agosto	11891	96
Settembre	13694	111
Ottobre	14289	116
Novembre	13342	108
Dicembre	12545	102
TGM	12332	100

Massimo giornaliero	Giorno	Data	Dir1 Grancia-Paradiso	Dir2 Bellinzona	Tot 2 dir	
		giovedì	11.10.2012	8864	9038	17902
Massimo orario	Giorno	Ora	Data	Dir1 Grancia-Paradiso	Dir2 Bellinzona	Tot 2 dir
		giovedì	17-18	06.12.2012	694	749

Osservazioni:

Dati:



Dipartimento del Territorio
Sezione della Mobilità

Elaborazione:



Osservatorio Ambientale
Svizzera Italiana

937 - SVINCOLO VERBANELLA

Evoluzione del traffico giornaliero (TGM) mensile e annuale

Anno	Gennaio	Febbraio	Marzo	Aprile	Maggio	Giugno	Luglio	Agosto	Settembre	Ottobre	Novembre	Dicembre	Media
2012	9184	9993	11414	10970	11193	11098	11596	10805	11048	11067	10207	9614	10682
2011	9108	10469	10699	11353	11694	10778	11308	10664	10968	11039	10409	10052	10708
2010	9115	9989	11379		11204		12005						
2009	9010	9882		11512	11588	11464	11767	10975	11724	11714	9823	9996	10829
2008	8891	9783	10497	11042	10423	10780		10560	11072	10939		9497	10325
2007	10118	10887	11919	11122	11217	10421	10810	10354	10818	10945	10556		10782
2006	8721	9680	10779	11415	11225	10581	10715	10471	10810		10509	9786	10440
2005	8871	9507	10292	10926	10918	11543	10614	10261			10457	9493	10287
2004	8830	9282	10225	10625	10269	10072	10479	10073	10545	10438	9930	9616	10029
2003	8336	8870						9541	10637	10655	9838	9109	9569
2002	8605	8853	9455		9787	9750	9934	9357	10135	10229	8249	8637	9363
2001	8415	9130	9283				9814	9649	9937	9925	9133	8354	9282
2000	8729	9756	10126	10441	10474	10025	10175	9650	10549	9320	9372	8864	9787
1999	8291	8914	10009	10736	9708	10239	10472	9904	10214	10396	9522	9109	9796
1998	8213	9149	9897	9716	9292	9250	9640	9212	10109	10307	9335	8946	9423
1997	7394	8578	9010	9583	9175	9306	9763	8903	9936	10006	8998	8609	9106
1996						8725	8879	8380	8948	9045	8173	7580	8519
1995													
1994													
1993													
1992													
1991													
1990													
1989													
1988													
1987													
1986													
1985													
1984													
1983													
1982													
1981													
1980													
1979													
1978													
1977													
1976													
1975													
1974													
1973													
1972													
1971													
1970													

Evoluzione del traffico giornaliero medio annuale (TGM)

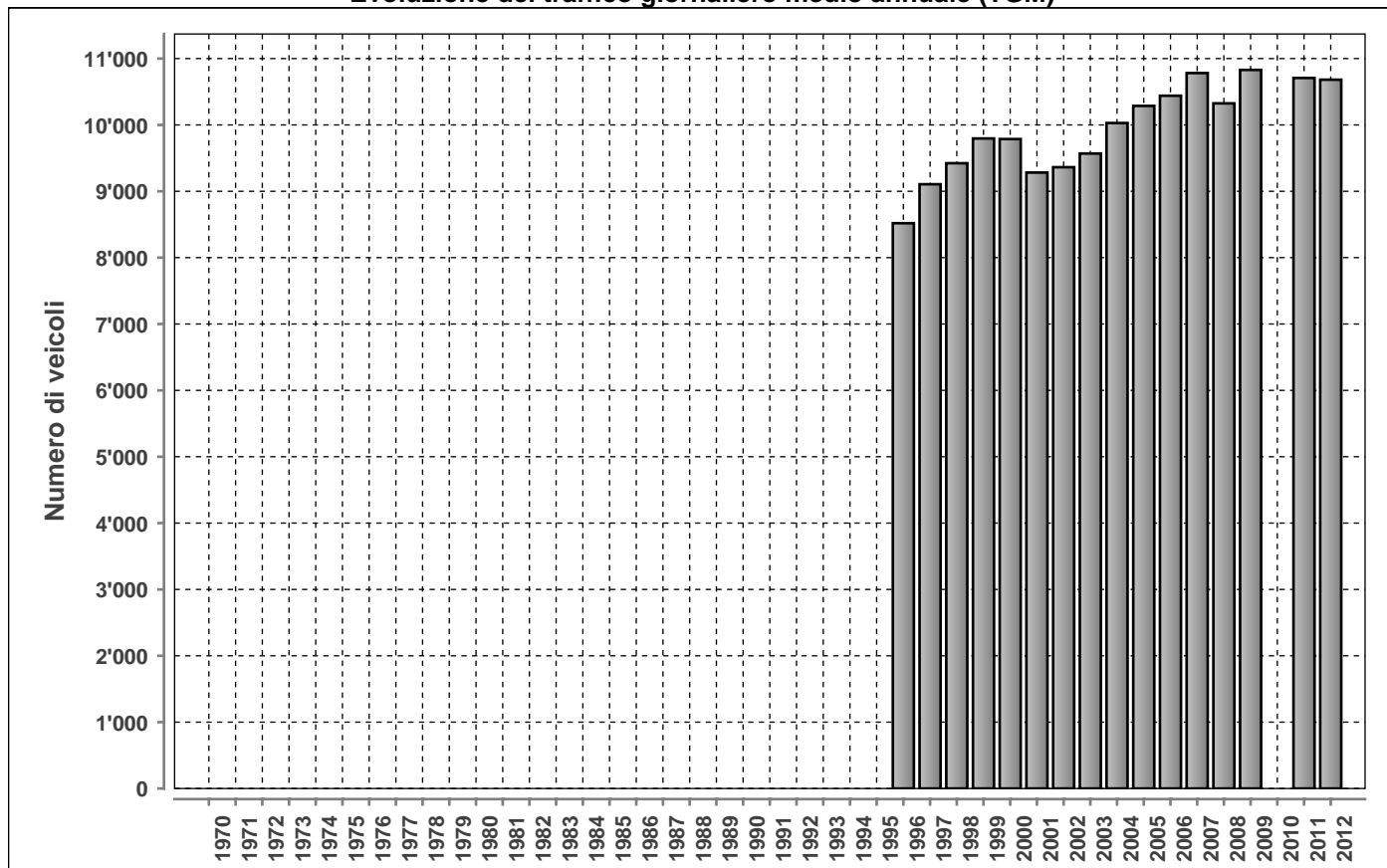

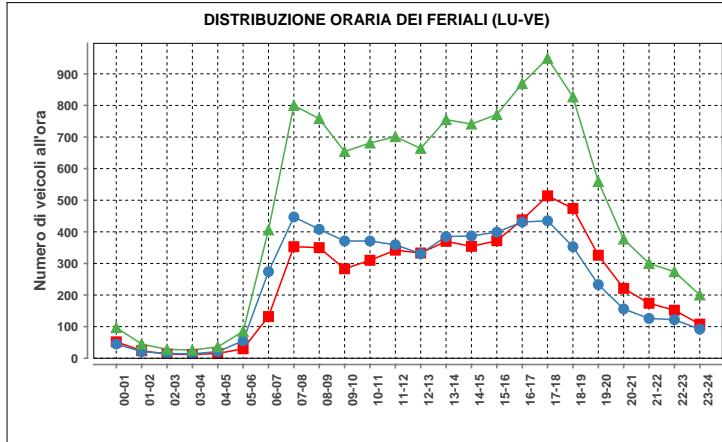

Lunedì-venerdì				
ora	Dir1	Dir2	Dir1+2	%
00-01	52	45	97	0.8
01-02	24	21	45	0.4
02-03	13	15	28	0.2
03-04	12	14	26	0.2
04-05	15	21	36	0.3
05-06	30	55	85	0.7
06-07	132	274	406	3.5
07-08	353	447	800	6.9
08-09	350	408	758	6.5
09-10	283	371	654	5.6
10-11	310	371	681	5.9
11-12	342	359	701	6.0
12-13	333	331	664	5.7
13-14	370	385	755	6.5
14-15	354	387	741	6.4
15-16	372	399	771	6.6
16-17	438	431	869	7.5
17-18	514	435	949	8.2
18-19	474	353	827	7.1
19-20	326	233	559	4.8
20-21	221	156	377	3.2
21-22	174	126	300	2.6
22-23	152	122	274	2.4
23-24	108	92	200	1.7
Total	5752	5851	11603	100

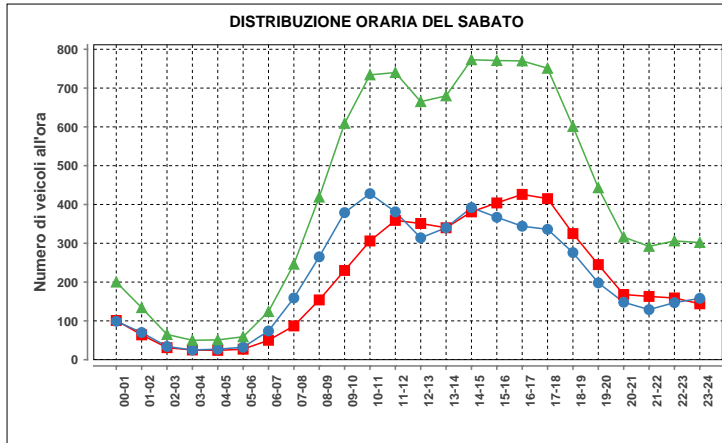

Sabato				
ora	Dir1	Dir2	Dir1+2	%
00-01	101	99	200	2.0
01-02	64	70	134	1.3
02-03	31	34	65	0.6
03-04	25	25	50	0.5
04-05	24	27	51	0.5
05-06	27	32	59	0.6
06-07	50	74	124	1.2
07-08	87	159	246	2.4
08-09	154	265	419	4.1
09-10	230	379	609	6.0
10-11	306	428	734	7.3
11-12	359	381	740	7.3
12-13	351	314	665	6.6
13-14	340	340	680	6.7
14-15	381	392	773	7.7
15-16	404	367	771	7.6
16-17	426	344	770	7.6
17-18	415	336	751	7.4
18-19	325	276	601	5.9
19-20	245	198	443	4.4
20-21	168	148	316	3.1
21-22	163	129	292	2.9
22-23	159	147	306	3.0
23-24	144	158	302	3.0
Total	4979	5122	10101	100

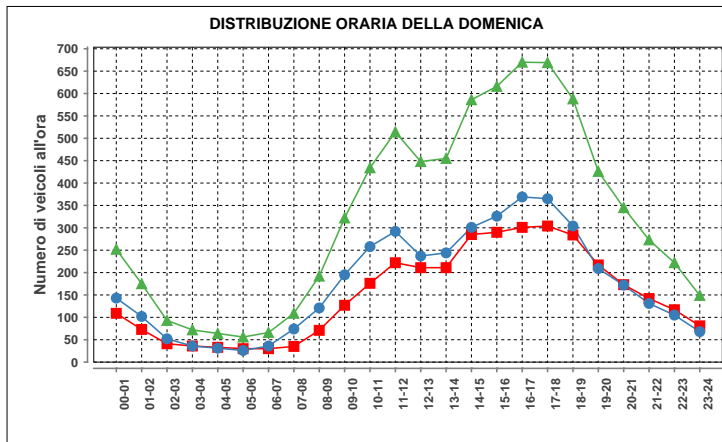

Domenica				
ora	Dir1	Dir2	Dir1+2	%
00-01	109	143	252	3.2
01-02	73	102	175	2.2
02-03	41	52	93	1.2
03-04	36	36	72	0.9
04-05	33	31	64	0.8
05-06	30	26	56	0.7
06-07	30	36	66	0.8
07-08	35	74	109	1.4
08-09	71	121	192	2.5
09-10	127	195	322	4.1
10-11	176	258	434	5.6
11-12	222	292	514	6.6
12-13	211	237	448	5.7
13-14	211	244	455	5.8
14-15	285	301	586	7.5
15-16	290	326	616	7.9
16-17	301	369	670	8.6
17-18	304	365	669	8.6
18-19	284	304	588	7.5
19-20	217	209	426	5.5
20-21	173	172	345	4.4
21-22	142	131	273	3.5
22-23	117	105	222	2.8
23-24	81	68	149	1.9
Total	3599	4197	7796	100

Traffico giornaliero medio TGM:	Dir1 Locarno	5248	10682
	Dir2 Bellinzona	5435	
Traffico feriale medio TFM:	Dir1 Locarno	5751	11603
	Dir2 Bellinzona	5852	

Giorni in funzione:	364
TGM/TFM:	0.921

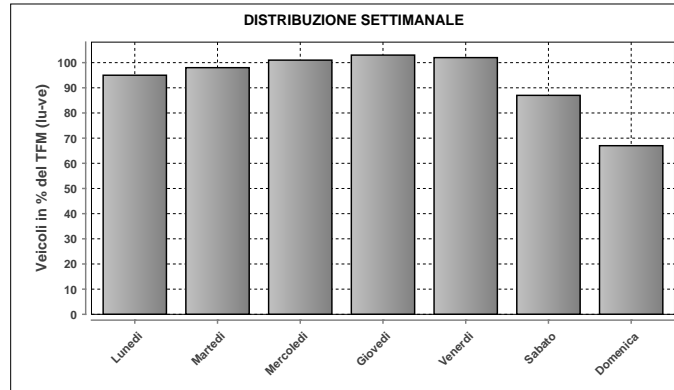

DISTRIBUZIONE SETTIMANALE			
Giorno	Media	% TFM	% TGM
Lunedì	11066	95	104
Martedì	11378	98	107
Mercoledì	11725	101	110
Giovedì	11969	103	112
Venerdì	11889	102	111
Sabato	10114	87	95
Domenica	7790	67	73
Traffico settimanale			711

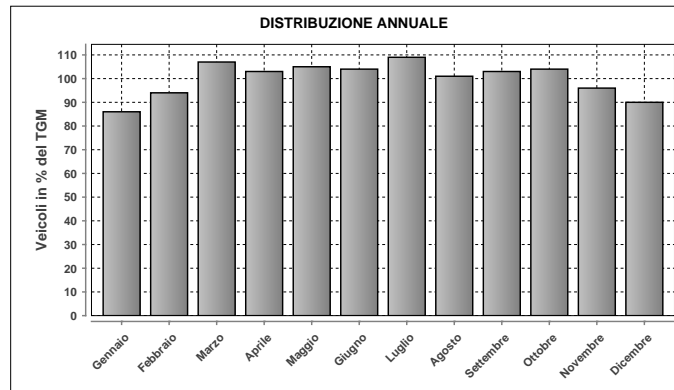

DISTRIBUZIONE ANNUALE		
Mese	Media	% TGM
Gennaio	9184	86
Febbraio	9993	94
Marzo	11414	107
Aprile	10970	103
Maggio	11193	105
Giugno	11098	104
Luglio	11596	109
Agosto	10805	101
Settembre	11048	103
Ottobre	11067	104
Novembre	10207	96
Dicembre	9614	90
TGM	10682	100

Massimo giornaliero	Giorno	Data	Dir1 Locarno	Dir2 Bellinzona	Tot 2 dir	
	giovedì	29.03.2012	7700	7767	15467	
Massimo orario	Giorno	Ora	Data	Dir1 Locarno	Dir2 Bellinzona	Tot 2 dir
	venerdì	12-13	28.09.2012	789	658	1447

Osservazioni:

Dati:

Dipartimento del Territorio
Sezione della Mobilità

Elaborazione:

OASI
Osservatorio Ambientale
Svizzera Italiana

938 - MAPPO MORETT. DA PER LOCARNO
Evoluzione del traffico giornaliero (TGM) mensile e annuale

Anno	Gennaio	Febbraio	Marzo	Aprile	Maggio	Giugno	Luglio	Agosto	Settembre	Ottobre	Novembre	Dicembre	Media
2012	7168	7709	8288	8619	8583	7959	9435	9424		9144	8397	8118	8416
2011	7010	7817	8142	8639	8668	8289	9712	9344	8468	8622	8139		8272
2010	6806	7287	8032	8368	8412	7962	9244	9372	8509	8562	7871	7857	8181
2009						7568	9151	8927	8110		7927	7436	
2008	6855	7230					8915	8690	8149	8277	7513	7530	7829
2007	6508	6579	7353	7957	7805	7514	8747	9003	8183			7303	7751
2006					8256	7449	8444	9145	7965	8206	7461	7203	
2005													
2004	6211	6447	6942	7449	7612	7201	8451	8111	7902	8137	6007	4050	6988
2003	6214	6813	5688	7805	7626	7481	8066	7197	7681	7887	7120	6564	7179
2002	6384	6684	7407	7432	7209	7299	7984	7896	7591	7818	6746	6558	7251
2001	5548	6521	7192	7612	7956	7911	8220	8093	7948	8069	6962	6394	7369
2000	5060	5989	6404	6688	6827	6740	7494	7314	7023	5742	6157	5620	6421
1999	4664	5066	5853	6204	6651	6327	6731	7275	6810	6711	5999	5554	6161
1998	4919	5339	5848	6113	6185	6112	6879	6893	6425	6421	5597	5094	5990
1997	4415	4907	5951	6250	6085	5987	6762	6764	6386	6632	5754	5261	5936
1996						5091	5742	5800	5997	6041	5209	4571	5463
1995													
1994													
1993													
1992													
1991													
1990													
1989													
1988													
1987													
1986													
1985													
1984													
1983													
1982													
1981													
1980													
1979													
1978													
1977													
1976													
1975													
1974													
1973													
1972													
1971													
1970													

Evoluzione del traffico giornaliero medio annuale (TGM)

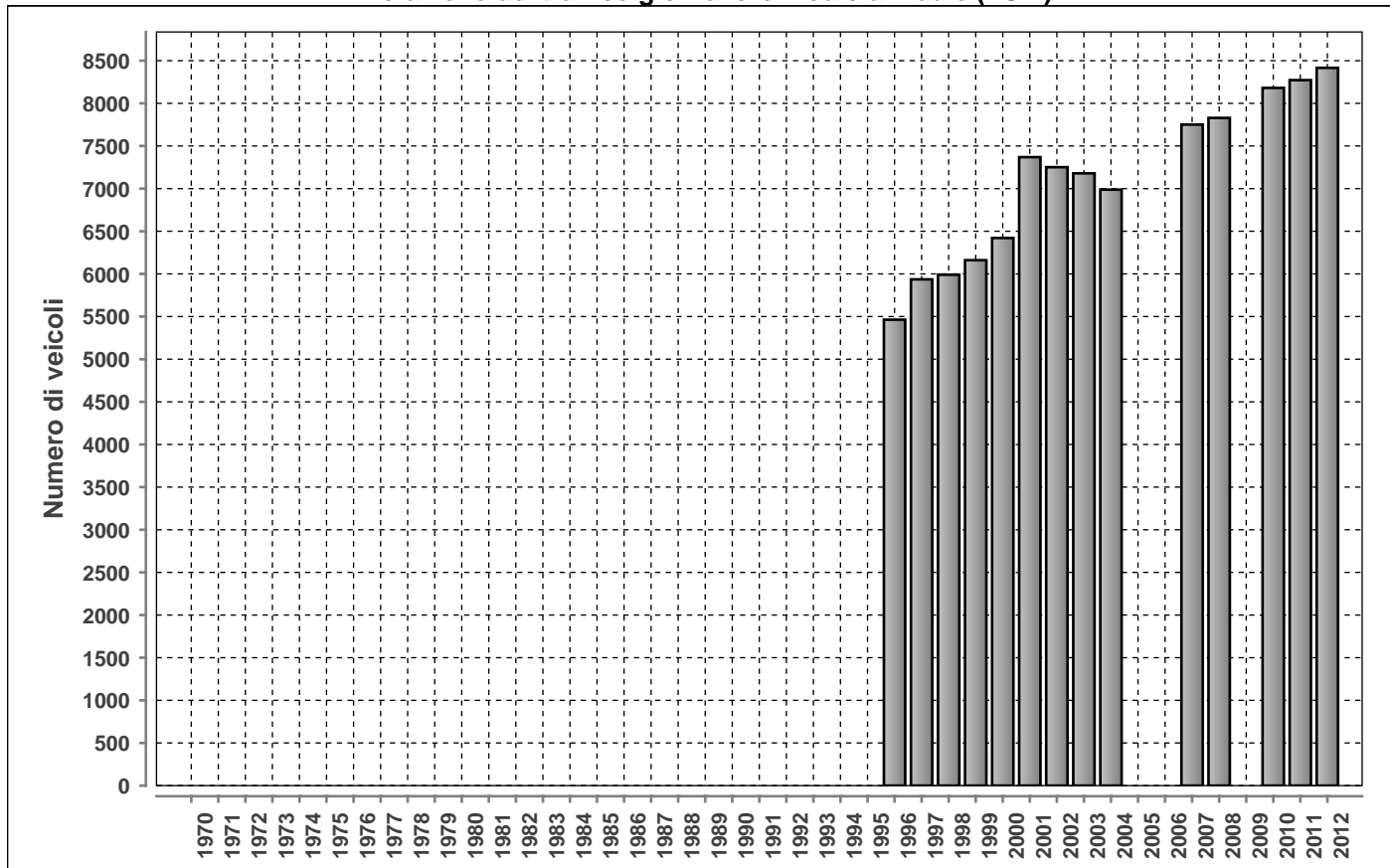

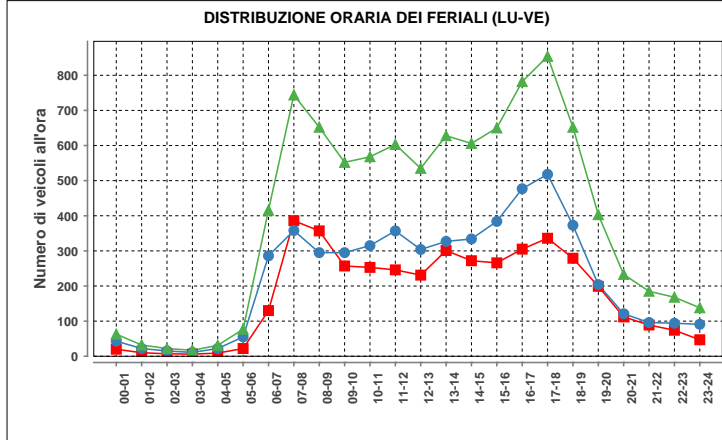

Lunedì-venerdì				
ora	Dir1	Dir2	Dir1+2	%
00-01	20	43	63	0.7
01-02	10	22	32	0.3
02-03	7	15	22	0.2
03-04	6	11	17	0.2
04-05	9	22	31	0.3
05-06	22	55	77	0.8
06-07	130	286	416	4.3
07-08	386	358	744	7.7
08-09	357	295	652	6.8
09-10	257	295	552	5.7
10-11	253	315	568	5.9
11-12	246	357	603	6.3
12-13	231	304	535	5.6
13-14	301	327	628	6.5
14-15	272	334	606	6.3
15-16	266	384	650	6.8
16-17	305	477	782	8.1
17-18	336	518	854	8.9
18-19	279	373	652	6.8
19-20	199	204	403	4.2
20-21	112	121	233	2.4
21-22	89	96	185	1.9
22-23	74	94	168	1.7
23-24	47	91	138	1.4
Total	4214	5397	9611	100

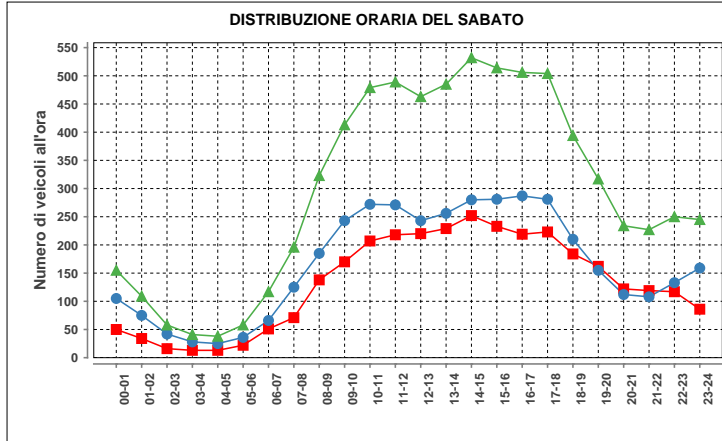

Sabato				
ora	Dir1	Dir2	Dir1+2	%
00-01	50	105	155	2.2
01-02	34	75	109	1.5
02-03	16	42	58	0.8
03-04	13	28	41	0.6
04-05	13	25	38	0.5
05-06	22	36	58	0.8
06-07	51	66	117	1.6
07-08	71	125	196	2.7
08-09	138	185	323	4.5
09-10	170	243	413	5.8
10-11	207	272	479	6.7
11-12	218	271	489	6.8
12-13	220	243	463	6.5
13-14	229	256	485	6.8
14-15	252	280	532	7.4
15-16	233	281	514	7.2
16-17	219	287	506	7.1
17-18	223	281	504	7.1
18-19	184	210	394	5.5
19-20	162	155	317	4.4
20-21	122	112	234	3.3
21-22	119	108	227	3.2
22-23	117	133	250	3.5
23-24	86	159	245	3.4
Total	3169	3978	7147	100

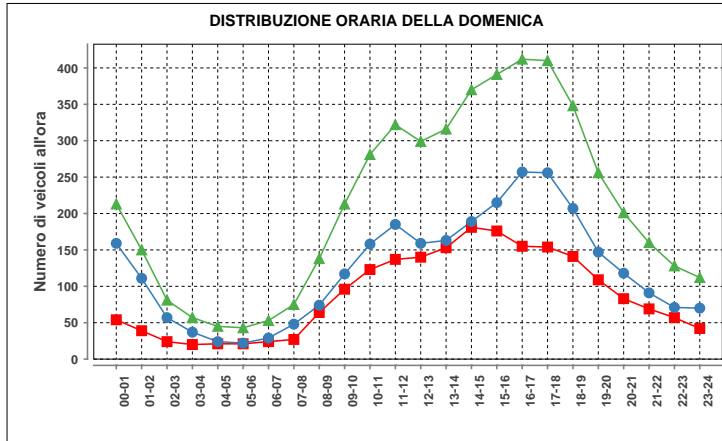

Domenica				
ora	Dir1	Dir2	Dir1+2	%
00-01	54	159	213	4.2
01-02	39	111	150	3.0
02-03	24	57	81	1.6
03-04	20	37	57	1.1
04-05	21	24	45	0.9
05-06	21	22	43	0.8
06-07	24	29	53	1.0
07-08	27	48	75	1.5
08-09	64	74	138	2.7
09-10	96	117	213	4.2
10-11	123	158	281	5.5
11-12	137	185	322	6.3
12-13	140	159	299	5.9
13-14	153	163	316	6.2
14-15	181	189	370	7.3
15-16	176	215	391	7.7
16-17	155	257	412	8.1
17-18	154	256	410	8.1
18-19	141	207	348	6.9
19-20	109	147	256	5.0
20-21	83	118	201	4.0
21-22	69	91	160	3.2
22-23	57	71	128	2.5
23-24	42	70	112	2.2
Total	2110	2964	5074	100

Traffico giornaliero medio TGM:	Dir1 LOCARNO	3678	8416
	Dir2 BELLINZONA	4738	
Traffico feriale medio TFM:	Dir1 LOCARNO	4212	9610
	Dir2 BELLINZONA	5399	

Giorni in funzione:	327
TGM/TFM:	0.876

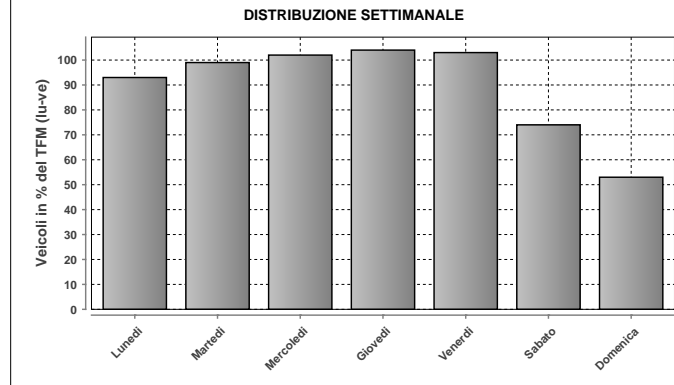

DISTRIBUZIONE SETTIMANALE			
Giorno	Media	% TFM	% TGM
Lunedì	8939	93	106
Martedì	9481	99	113
Mercoledì	9766	102	116
Giovedì	9972	104	118
Venerdì	9889	103	118
Sabato	7157	74	85
Domenica	5072	53	60
Traffico settimanale			716

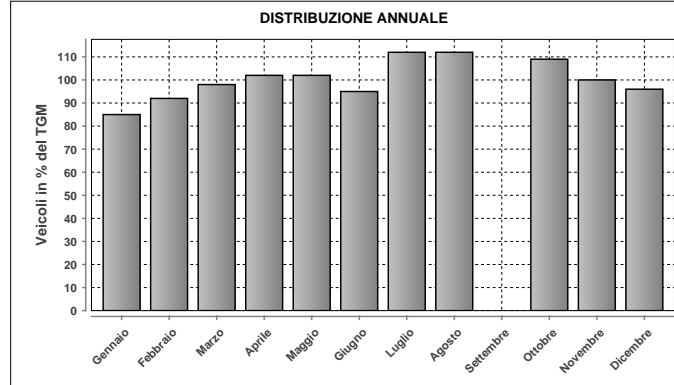

DISTRIBUZIONE ANNUALE		
Mese	Media	% TGM
Gennaio	7168	85
Febbraio	7709	92
Marzo	8288	98
Aprile	8619	102
Maggio	8583	102
Giugno	7959	95
Luglio	9435	112
Agosto	9424	112
Settembre	n.d.	n.d.
Ottobre	9144	109
Novembre	8397	100
Dicembre	8118	96
TGM	8416	100

Massimo giornaliero	Giorno	Data	Dir1 LOCARNO	Dir2 BELLINZONA	Tot 2 dir	
	giovedì	09.08.2012	6048	6802	12850	
Massimo orario	Giorno	Ora	Data	Dir1 LOCARNO	Dir2 BELLINZONA	Tot 2 dir
	lunedì	08-09	29.10.2012	642	567	1209

Osservazioni:

Dati:

Dipartimento del Territorio
Sezione della Mobilità

Elaborazione:

OASI
Osservatorio Ambientale
Svizzera Italiana

939 - MAPPO MORETTINA DA PER ASCONA

Evoluzione del traffico giornaliero (TGM) mensile e annuale

Anno	Gennaio	Febbraio	Marzo	Aprile	Maggio	Giugno	Luglio	Agosto	Settembre	Ottobre	Novembre	Dicembre	Media
2012													15802
2011	11727	13638	14679	17532	16557	17521	19019	17559	17706	17205			15740
2010	11300	12642	14230	16478	16651	16895	19394	18368	17700	16765	13794	12624	15548
2009						16459	19017	17260	17148		13524	12025	
2008	11445	13004	14367	15823	16365	16035	18380	16685	16297	16360	12806	11941	14967
2007		11901	13438	16247	15764	16343	18636	17258	17162	16572	13424	12327	15396
2006	10411	12082	13521	16141	16389	15558	17582	17295	16655	16150	13237	12129	14778
2005	10558	11781	13717	14456	15780	14767	18167	16858	15934	15373	12786	11538	14329
2004	10182	11289	12002	14743	14974	15131	17209	16157	15994	14930	12466	11702	13787
2003	10053	11163	10745	14965	14584	15344	16870	15420	15266	14679	11788	10629	13459
2002	9868	10949	12725	13581	13627	14156	16213	15105	14850	14719	11079	10572	13120
2001	9226	10915	11883	14367	14393	14952	16540	15593	15288	14296	11338	10106	13241
2000	9038	10611	12127	13510	13685	14144	16323	14848	14775	12548	10555	9712	12661
1999	8612	9586	11429	13152	14017	13689	15906	15015	13932	13471	10520	9658	12434
1998	8313	9497	10877	12554	12757	12739	15140	14607	13865	13242	10414	9433	11969
1997	7551	9046	11182	12330	12837	12052	14770	14125	13337	12960	9613	8715	11561
1996						12209	13531	13600	12409	11748	9115	8046	11081
1995													
1994													
1993													
1992													
1991													
1990													
1989													
1988													
1987													
1986													
1985													
1984													
1983													
1982													
1981													
1980													
1979													
1978													
1977													
1976													
1975													
1974													
1973													
1972													
1971													
1970													

Evoluzione del traffico giornaliero medio annuale (TGM)

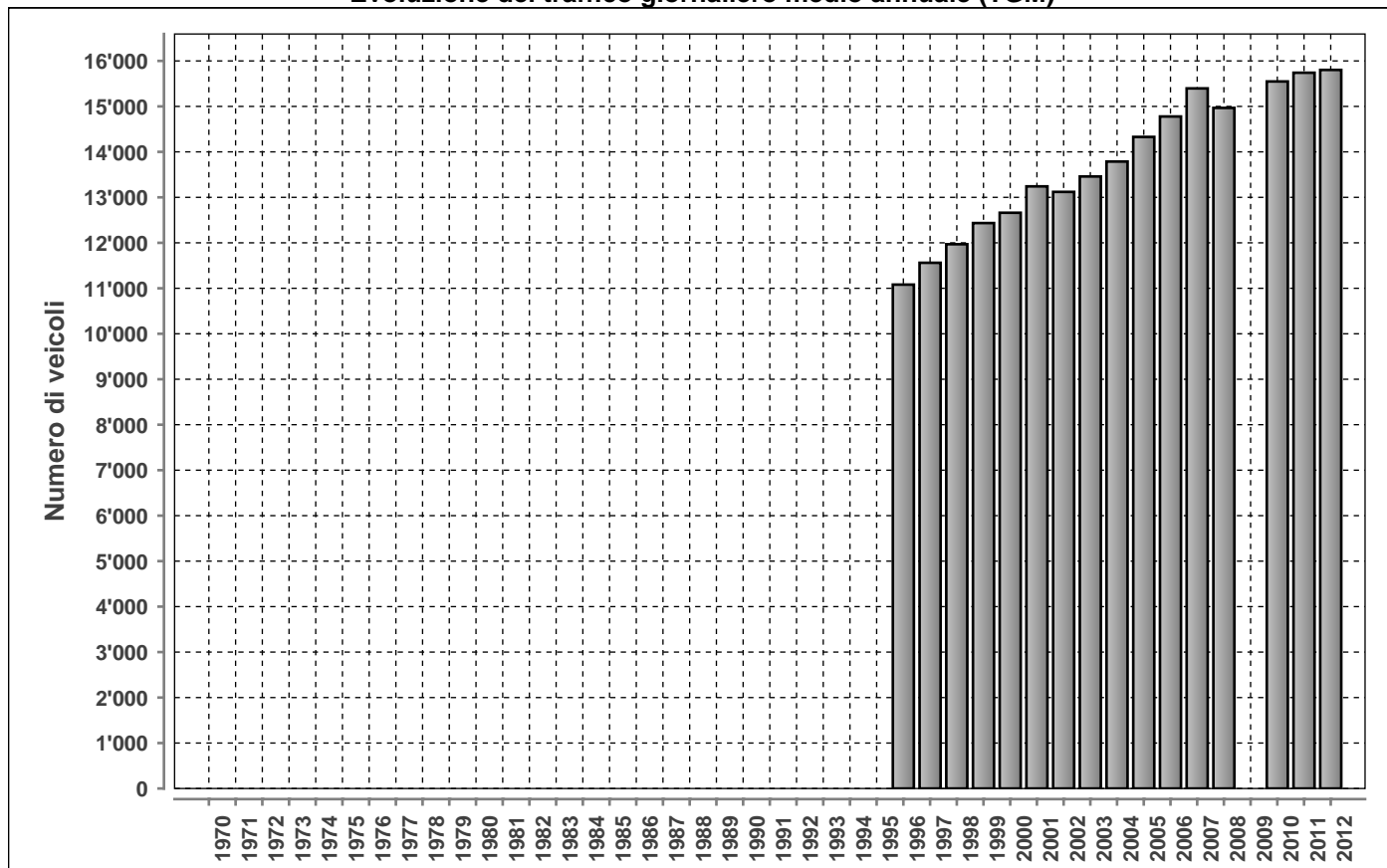

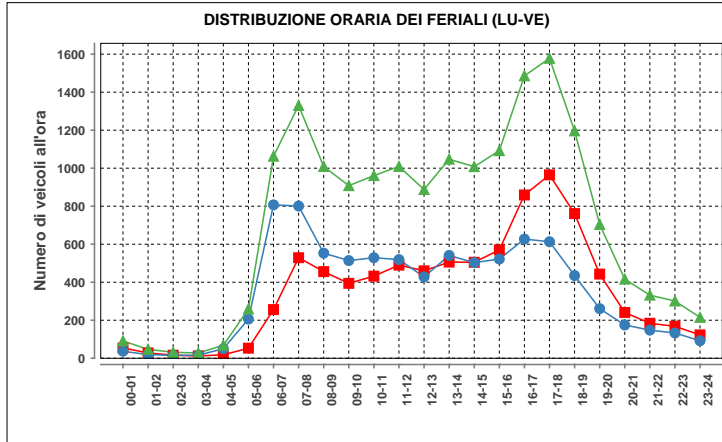

Lunedì-venerdì				
ora	Dir1	Dir2	Dir1+2	%
00-01	54	37	91	0.5
01-02	28	19	47	0.3
02-03	16	15	31	0.2
03-04	12	16	28	0.2
04-05	18	50	68	0.4
05-06	53	206	259	1.5
06-07	256	807	1063	6.2
07-08	529	801	1330	7.8
08-09	456	553	1009	5.9
09-10	394	514	908	5.3
10-11	432	529	961	5.6
11-12	490	519	1009	5.9
12-13	460	428	888	5.2
13-14	506	541	1047	6.1
14-15	505	503	1008	5.9
15-16	570	522	1092	6.4
16-17	859	627	1486	8.7
17-18	965	613	1578	9.2
18-19	761	435	1196	7.0
19-20	443	261	704	4.1
20-21	241	175	416	2.4
21-22	184	146	332	1.9
22-23	168	133	301	1.8
23-24	123	92	215	1.3
Total	8523	8544	17067	100

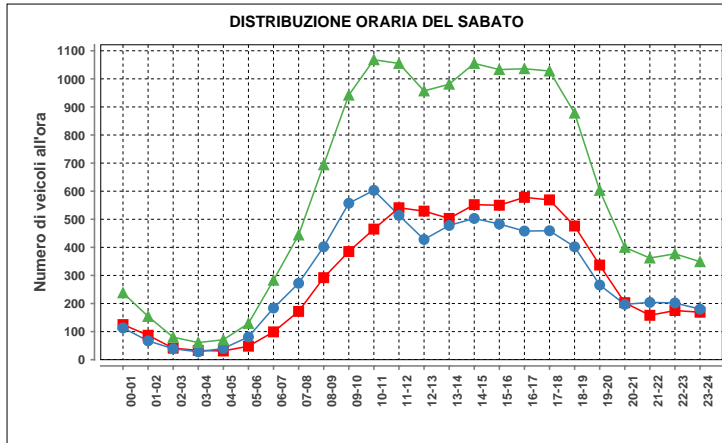

Sabato				
ora	Dir1	Dir2	Dir1+2	%
00-01	125	113	238	1.7
01-02	87	67	154	1.1
02-03	41	39	80	0.6
03-04	33	28	61	0.4
04-05	31	40	71	0.5
05-06	48	81	129	0.9
06-07	99	184	283	2.0
07-08	172	272	444	3.1
08-09	292	402	694	4.9
09-10	385	557	942	6.6
10-11	465	603	1068	7.5
11-12	541	514	1055	7.4
12-13	529	428	957	6.7
13-14	503	478	981	6.9
14-15	552	503	1055	7.4
15-16	550	483	1033	7.2
16-17	578	458	1036	7.3
17-18	569	459	1028	7.2
18-19	476	402	878	6.1
19-20	337	266	603	4.2
20-21	203	197	400	2.8
21-22	158	204	362	2.5
22-23	175	202	377	2.6
23-24	169	180	349	2.4
Total	7118	7160	14278	100

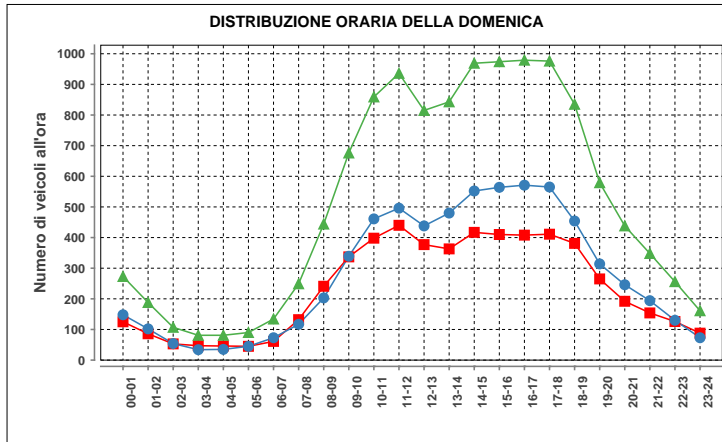

Domenica				
ora	Dir1	Dir2	Dir1+2	%
00-01	125	148	273	2.2
01-02	86	102	188	1.5
02-03	53	54	107	0.9
03-04	47	34	81	0.7
04-05	46	35	81	0.7
05-06	45	45	90	0.7
06-07	61	73	134	1.1
07-08	132	117	249	2.0
08-09	241	203	444	3.6
09-10	337	339	676	5.5
10-11	398	461	859	7.0
11-12	440	496	936	7.6
12-13	377	438	815	6.6
13-14	363	480	843	6.9
14-15	417	552	969	7.9
15-16	410	564	974	7.9
16-17	408	571	979	8.0
17-18	411	565	976	7.9
18-19	381	454	835	6.8
19-20	265	314	579	4.7
20-21	192	246	438	3.6
21-22	154	194	348	2.8
22-23	126	130	256	2.1
23-24	88	73	161	1.3
Total	5603	6688	12291	100

Traffico giornaliero medio TGM:	Dir1 ASCONA-LOSONE	7811	15802
	Dir2 BELLINZONA	7990	
Traffico feriale medio TFM:	Dir1 ASCONA-LOSONE	8521	17060
	Dir2 BELLINZONA	8539	

Giorni in funzione:	298
TGM/TFM:	0.926

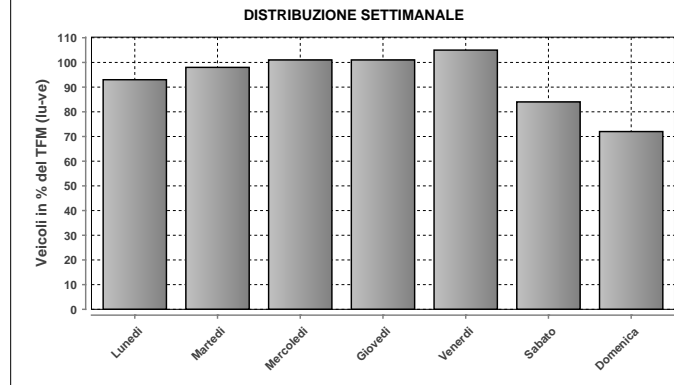

DISTRIBUZIONE SETTIMANALE			
Giorno	Media	% TFM	% TGM
Lunedì	15944	93	101
Martedì	16775	98	106
Mercoledì	17301	101	109
Giovedì	17273	101	109
Venerdì	17886	105	113
Sabato	14343	84	91
Domenica	12289	72	78
Traffico settimanale			708

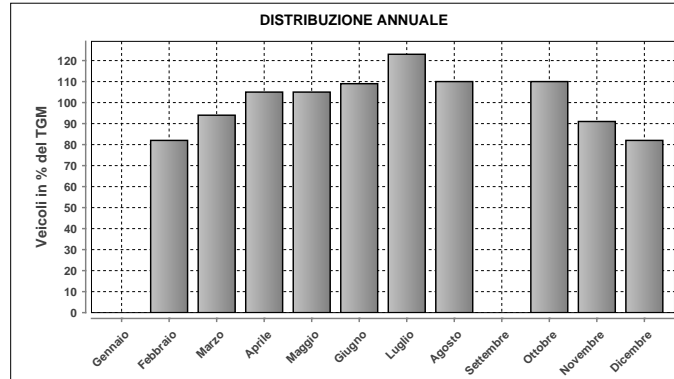

DISTRIBUZIONE ANNUALE		
Mese	Media	% TGM
Gennaio	n.d.	n.d.
Febbraio	13033	82
Marzo	14864	94
Aprile	16610	105
Maggio	16535	105
Giugno	17192	109
Luglio	19450	123
Agosto	17392	110
Settembre	n.d.	n.d.
Ottobre	17327	110
Novembre	14436	91
Dicembre	12943	82
TGM	15802	100

Massimo giornaliero	Giorno	Data	Dir1 ASCONA-LOSONE	Dir2 BELLINZONA	Tot 2 dir	
		venerdì	27.07.2012	11078	11126	22204
Massimo orario	Giorno	Ora	Data	Dir1 ASCONA-LOSONE	Dir2 BELLINZONA	Tot 2 dir
		lunedì	08-09	29.10.2012	938	1200

Osservazioni:

Dati:

Dipartimento del Territorio
Sezione della Mobilità

Elaborazione:

OASI
Osservatorio Ambientale
Svizzera Italiana

943 - MURALTO VIA STAZIONE (P.TE RAMOGNA)

Evoluzione del traffico giornaliero (TGM) mensile e annuale

Anno	Gennaio	Febbraio	Marzo	Aprile	Maggio	Giugno	Luglio	Agosto	Settembre	Ottobre	Novembre	Dicembre	Media
2012	15810	17036	18828	18625	18656	18562	19611	18650	18620	18516	17119		18163
2011	16041	17977	18144	19186	19077	18927	19805	18926	18844	18554	17285	17451	18362
2010			18963	19403	19529	18929	20592	19602	19308	18497	16921	17227	18729
2009	16000	18142	19676	19197	19301	19127	20331	19566	19376	19355	17248		18865
2008	15902	16870	17771	18113	18117	18914	20137	19206	19041	18295	17470	17297	18098
2007	16960	17406	18802	18755	18955	18286	19791	19428	19297	18551	17724	17485	18461
2006	15353	16668	17939	19531	18980	18670	19484	19395	18412	18171	17519	17595	18151
2005	15673	16765	18676	18978	19313	19902	20371	19622	18699	18557	17241	16904	18402
2004	16499	17465	18673	19527									
2003	16261	16859	17749	19514		19520	21238	21242	19636	19470	17806	17293	18781
2002	17960	19667	19489	19772	19327	19516	21358	20540	19459	19079	17321	17300	19232
2001	15713	16629	17533	19863	18709	19366	20788	20784	19419	19731	17622	17533	18653
2000													
1999													
1998													
1997													
1996													
1995													
1994													
1993													
1992													
1991													
1990													
1989													
1988													
1987													
1986													
1985													
1984													
1983													
1982													
1981													
1980													
1979													
1978													
1977													
1976													
1975													
1974													
1973													
1972													
1971													
1970													

Evoluzione del traffico giornaliero medio annuale (TGM)

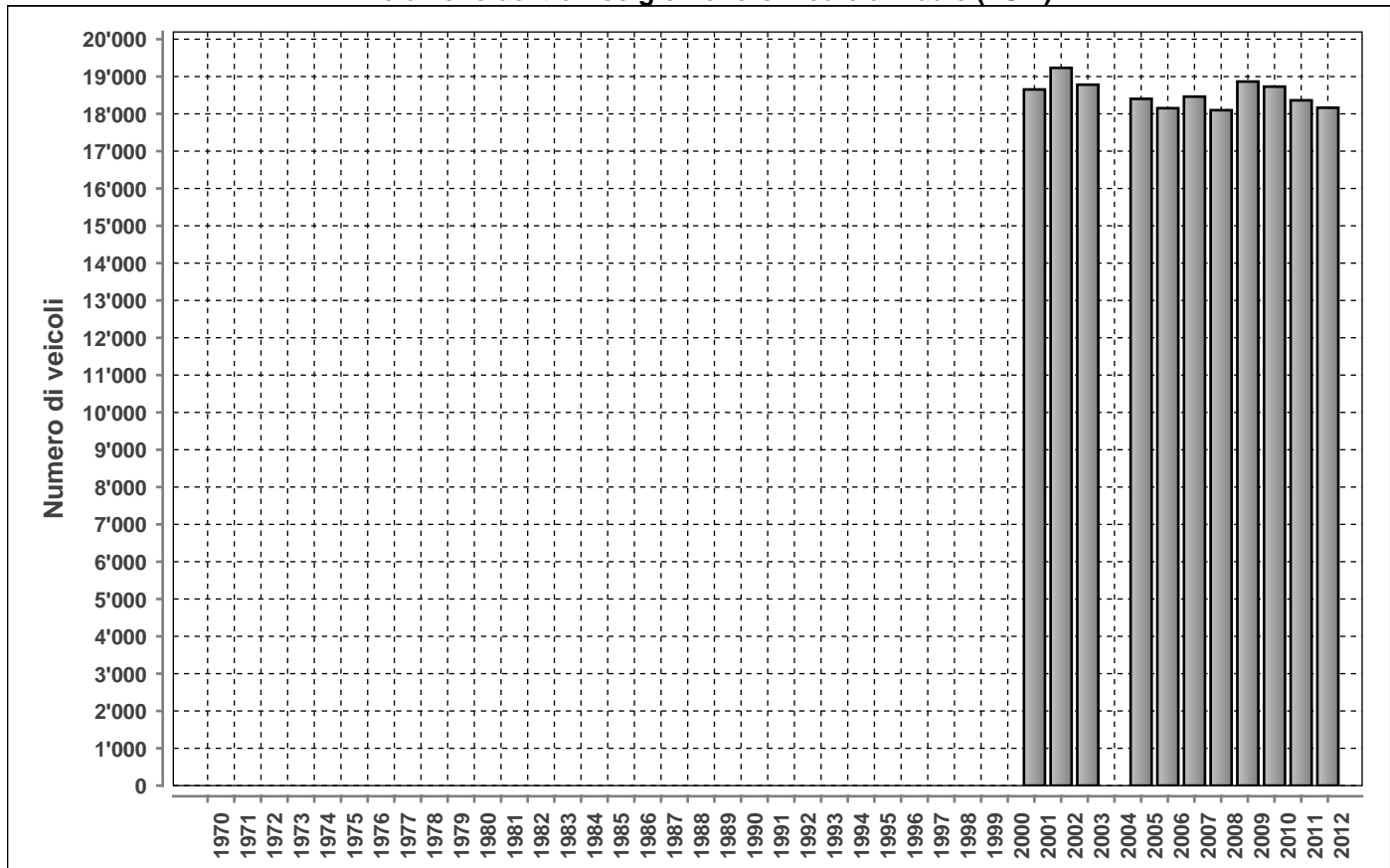

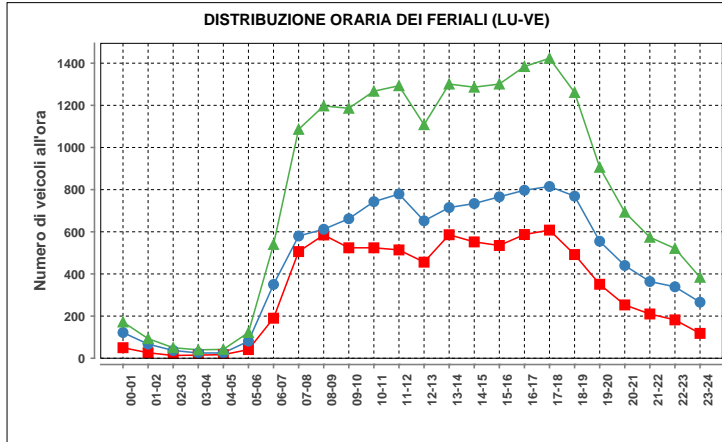

Lunedì-venerdì				
ora	Dir1	Dir2	Dir1+2	%
00-01	50	122	172	0.9
01-02	26	67	93	0.5
02-03	13	37	50	0.3
03-04	15	25	40	0.2
04-05	17	25	42	0.2
05-06	41	81	122	0.6
06-07	190	350	540	2.8
07-08	506	580	1086	5.6
08-09	585	612	1197	6.2
09-10	524	662	1186	6.2
10-11	524	743	1267	6.6
11-12	514	779	1293	6.7
12-13	456	652	1108	5.8
13-14	586	715	1301	6.8
14-15	552	734	1286	6.7
15-16	535	766	1301	6.8
16-17	587	797	1384	7.2
17-18	608	815	1423	7.4
18-19	492	769	1261	6.6
19-20	351	555	906	4.7
20-21	253	440	693	3.6
21-22	210	364	574	3.0
22-23	182	339	521	2.7
23-24	118	266	384	2.0
Total	7935	11295	19230	100

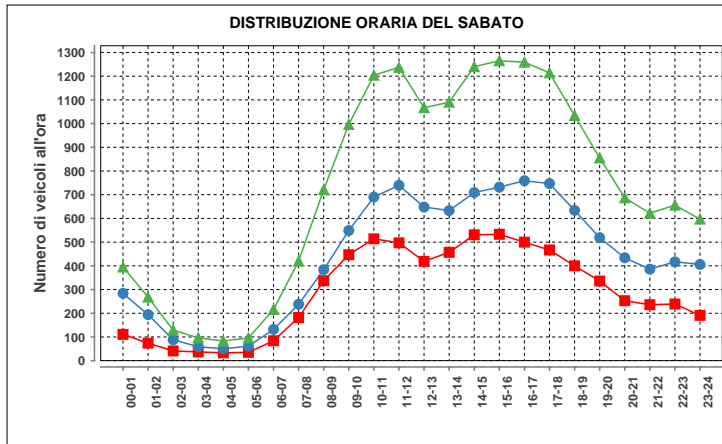

Sabato				
ora	Dir1	Dir2	Dir1+2	%
00-01	111	284	395	2.3
01-02	74	194	268	1.5
02-03	41	88	129	0.7
03-04	37	59	96	0.6
04-05	33	50	83	0.5
05-06	35	61	96	0.6
06-07	84	132	216	1.2
07-08	182	238	420	2.4
08-09	337	384	721	4.1
09-10	447	549	996	5.7
10-11	514	690	1204	6.9
11-12	497	740	1237	7.1
12-13	419	648	1067	6.1
13-14	457	633	1090	6.2
14-15	531	709	1240	7.1
15-16	533	732	1265	7.3
16-17	500	759	1259	7.2
17-18	467	747	1214	7.0
18-19	400	634	1034	5.9
19-20	336	519	855	4.9
20-21	253	434	687	3.9
21-22	236	386	622	3.6
22-23	239	417	656	3.8
23-24	191	406	597	3.4
Total	6954	10493	17447	100

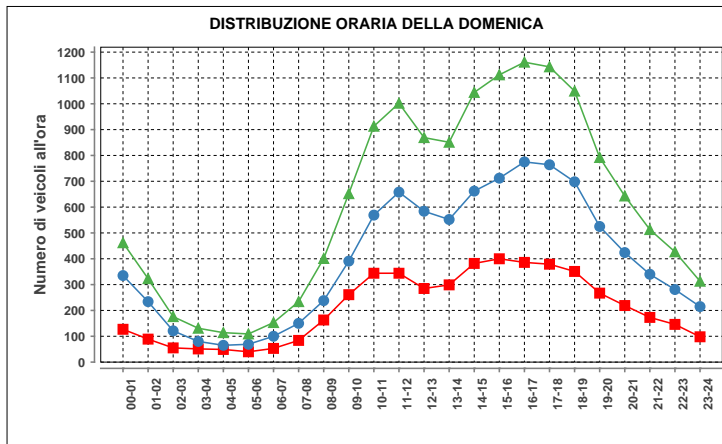

Domenica				
ora	Dir1	Dir2	Dir1+2	%
00-01	127	335	462	3.2
01-02	89	234	323	2.2
02-03	55	121	176	1.2
03-04	51	80	131	0.9
04-05	49	65	114	0.8
05-06	40	69	109	0.7
06-07	53	100	153	1.0
07-08	84	150	234	1.6
08-09	163	238	401	2.7
09-10	261	391	652	4.5
10-11	344	569	913	6.3
11-12	344	658	1002	6.9
12-13	285	584	869	6.0
13-14	299	552	851	5.8
14-15	382	662	1044	7.2
15-16	400	712	1112	7.6
16-17	386	775	1161	8.0
17-18	379	764	1143	7.8
18-19	351	698	1049	7.2
19-20	267	525	792	5.4
20-21	219	424	643	4.4
21-22	173	340	513	3.5
22-23	146	281	427	2.9
23-24	98	215	313	2.1
Total	5045	9542	14587	100

Traffico giornaliero medio TGM:	Dir1 LOCARNO CENTRO	7295	18163
	Dir2 BELLINZONA	10869	
Traffico feriale medio TFM:	Dir1 LOCARNO CENTRO	7936	19232
	Dir2 BELLINZONA	11297	

Giorni in funzione:	340
TGM/TFM:	0.944

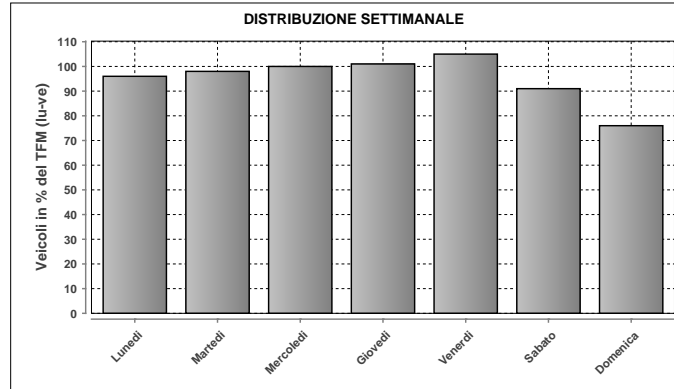

DISTRIBUZIONE SETTIMANALE			
Giorno	Media	% TFM	% TGM
Lunedì	18532	96	102
Martedì	18825	98	104
Mercoledì	19160	100	105
Giovedì	19441	101	107
Venerdì	20196	105	111
Sabato	17506	91	96
Domenica	14584	76	80
Traffico settimanale			706

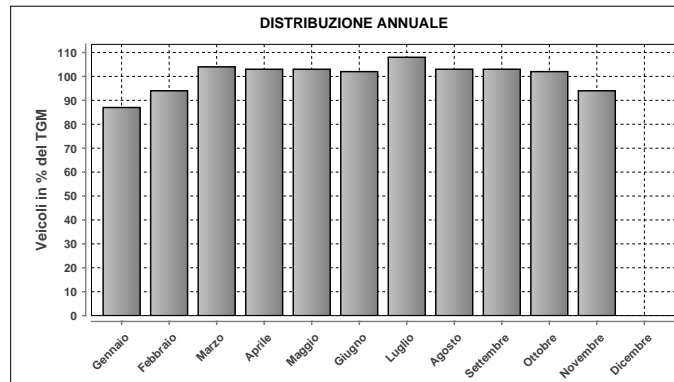

DISTRIBUZIONE ANNUALE		
Mese	Media	% TGM
Gennaio	15810	87
Febbraio	17036	94
Marzo	18828	104
Aprile	18625	103
Maggio	18656	103
Giugno	18562	102
Luglio	19611	108
Agosto	18650	103
Settembre	18620	103
Ottobre	18516	102
Novembre	17119	94
Dicembre	n.d.	n.d.
TGM	18163	100

Massimo giornaliero	Giorno	Data	Dir1 LOCARNO CENTRO	Dir2 BELLINZONA	Tot 2 dir
		venerdì	21.09.2012	8811	13876

Massimo orario	Giorno	Ora	Data	Dir1 LOCARNO CENTRO	Dir2 BELLINZONA	Tot 2 dir
		mercoledì	17-18	15.02.2012	877	922

Osservazioni:

Dati:

Dipartimento del Territorio
Sezione della Mobilità

Elaborazione:

OASI
Osservatorio Ambientale
Svizzera Italiana

944 - MURALTO VIA SEMPIONE

Evoluzione del traffico giornaliero (TGM) mensile e annuale

Anno	Gennaio	Febbraio	Marzo	Aprile	Maggio	Giugno	Luglio	Agosto	Settembre	Ottobre	Novembre	Dicembre	Media
2012	6413	6790	7218	7575	7657	6961				7681	7172	6813	7176
2011	6326	6731	7156	7627						7772	7155	7034	
2010	6221	6621	7364	7528	7377	7040	7169	6989	7720	7575	6917	6883	7128
2009	6768										7060		
2008	6810	7650	8266	8776	8331	7526	7521	6191	7806	7764	7208	6984	7578
2007	7773	8457	9241	9110	9003	8590	7874	7406	8112	8266	7708	7178	8226
2006	7803	8569	9374	9975	9812	8806	8840	8154	9130	9345	8447	7603	8821
2005	8000	8376	8677	9270	9069	8823	8181	8059	9101	9391	8953	8626	8710
2004	8426	8560	9267	9806	8916	8814	8942	8290					
2003	8869	9522	9383	10256	9659	8971	8948	8186	9490	9420	9051	8892	9221
2002	7510	5772	8990	9671	9565	9330	9125	8890	9978	10334	9964	9607	9061
2001	9704	10356	10002	11101	10704	10229	9747	9294	9990	9021	9682	9377	9927
2000													
1999													
1998													
1997													
1996													
1995													
1994													
1993													
1992													
1991													
1990													
1989													
1988													
1987													
1986													
1985													
1984													
1983													
1982													
1981													
1980													
1979													
1978													
1977													
1976													
1975													
1974													
1973													
1972													
1971													
1970													

Evoluzione del traffico giornaliero medio annuale (TGM)

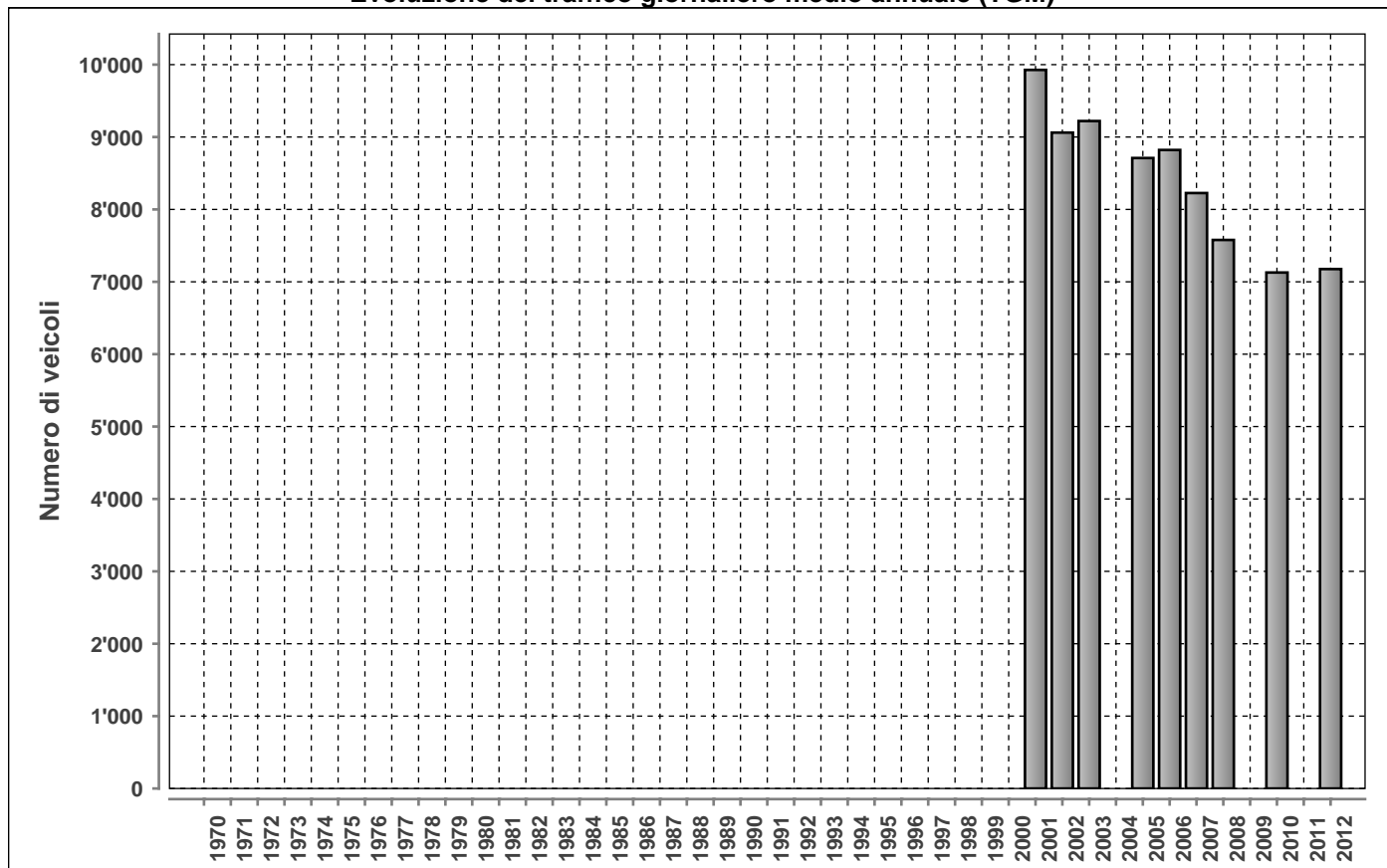

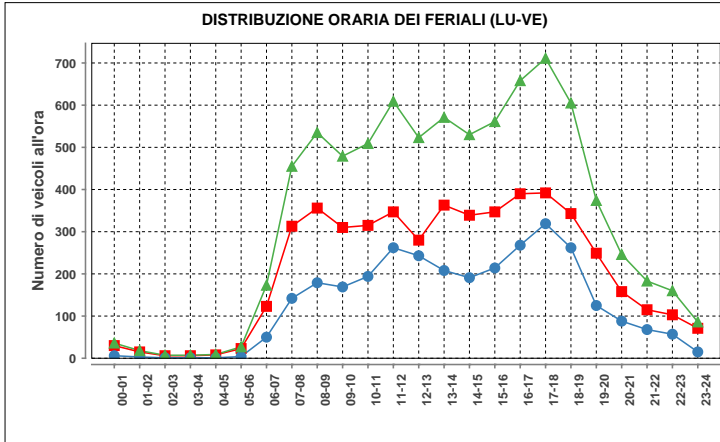

Lunedì-venerdì				
ora	Dir1	Dir2	Dir1+2	%
00-01	30	6	36	0.4
01-02	15	3	18	0.2
02-03	6	1	7	0.1
03-04	6	1	7	0.1
04-05	8	1	9	0.1
05-06	23	4	27	0.3
06-07	123	50	173	2.1
07-08	313	142	455	5.6
08-09	356	179	535	6.6
09-10	310	169	479	5.9
10-11	315	194	509	6.3
11-12	347	262	609	7.5
12-13	280	243	523	6.5
13-14	363	208	571	7.1
14-15	339	191	530	6.6
15-16	347	214	561	6.9
16-17	390	268	658	8.2
17-18	392	319	711	8.8
18-19	343	262	605	7.5
19-20	249	125	374	4.6
20-21	158	88	246	3.0
21-22	115	68	183	2.3
22-23	103	57	160	2.0
23-24	71	15	86	1.1
Total	5002	3070	8072	100

Traffico giornaliero medio TGM:	Dir1 SOLDUNO-LOSONE	4522	7176
	Dir2 LOCARNO FFS-BELL	2654	
Traffico feriale medio TFM:	Dir1 SOLDUNO-LOSONE	5001	8073
	Dir2 LOCARNO FFS-BELL	3072	

Giorni in funzione:	311
TGM/TFM:	0.889

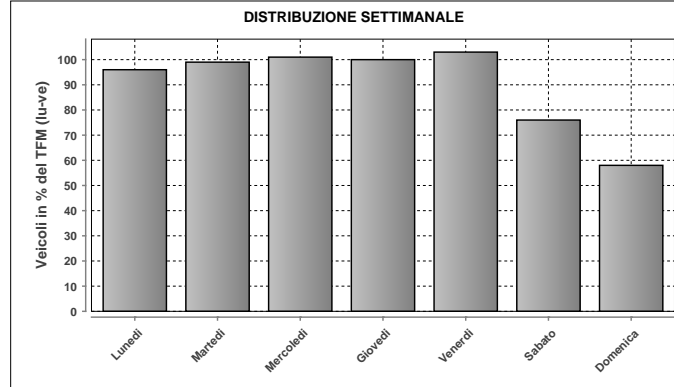

DISTRIBUZIONE SETTIMANALE			
Giorno	Media	% TFM	% TGM
Lunedì	7780	96	108
Martedì	8000	99	111
Mercoledì	8169	101	114
Giovedì	8113	100	113
Venerdì	8291	103	116
Sabato	6151	76	86
Domenica	4720	58	66
Traffico settimanale			714

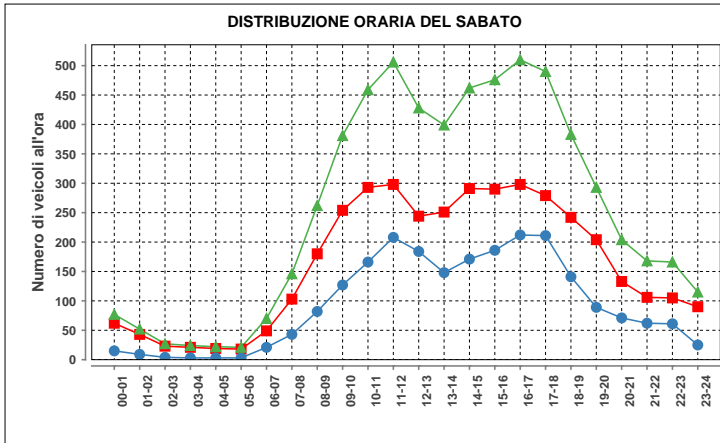

Sabato				
ora	Dir1	Dir2	Dir1+2	%
00-01	62	15	77	1.3
01-02	43	9	52	0.8
02-03	23	4	27	0.4
03-04	21	3	24	0.4
04-05	19	3	22	0.4
05-06	18	3	21	0.3
06-07	49	21	70	1.1
07-08	103	43	146	2.4
08-09	180	82	262	4.3
09-10	254	127	381	6.2
10-11	293	166	459	7.5
11-12	298	208	506	8.2
12-13	244	184	428	7.0
13-14	251	148	399	6.5
14-15	291	171	462	7.5
15-16	290	186	476	7.8
16-17	298	212	510	8.3
17-18	279	211	490	8.0
18-19	242	141	383	6.2
19-20	204	89	293	4.8
20-21	133	71	204	3.3
21-22	106	62	168	2.7
22-23	105	61	166	2.7
23-24	90	25	115	1.9
Total	3896	2245	6141	100

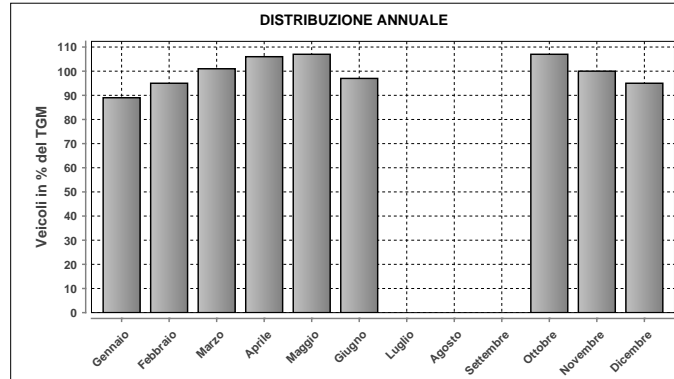

DISTRIBUZIONE ANNUALE		
Mese	Media	% TGM
Gennaio	6413	89
Febbraio	6790	95
Marzo	7218	101
Aprile	7575	106
Maggio	7657	107
Giugno	6961	97
Luglio	n.d.	n.d.
Agosto	n.d.	n.d.
Settembre	n.d.	n.d.
Ottobre	7681	107
Novembre	7172	100
Dicembre	6813	95
TGM	7176	100

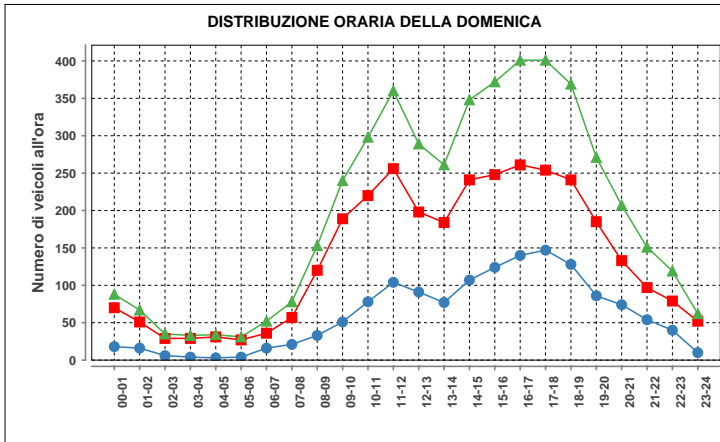

Domenica				
ora	Dir1	Dir2	Dir1+2	%
00-01	70	18	88	1.9
01-02	51	16	67	1.4
02-03	29	6	35	0.7
03-04	29	4	33	0.7
04-05	31	4	34	0.7
05-06	27	4	31	0.7
06-07	36	16	52	1.1
07-08	57	21	78	1.7
08-09	120	33	153	3.2
09-10	189	51	240	5.1
10-11	220	78	298	6.3
11-12	256	104	360	7.6
12-13	198	91	289	6.1
13-14	184	77	261	5.5
14-15	241	107	348	7.4
15-16	248	124	372	7.9
16-17	261	140	401	8.5
17-18	254	147	401	8.5
18-19	241	128	369	7.8
19-20	185	86	271	5.7
20-21	133	74	207	4.4
21-22	97	54	151	3.2
22-23	79	40	119	2.5
23-24	52	10	62	1.3
Total	3288	1432	4720	100

Massimo giornaliero	Giorno	Data	Dir1 SOLDUNO-LOSONE	Dir2 LOCARNO FFS-BELL	Tot 2 dir
		giovedì	29.03.2012	6093	3553

Massimo orario	Giorno	Ora	Data	Dir1 SOLDUNO-LOSONE	Dir2 LOCARNO FFS-BELL	Tot 2 dir
		venerdì	16-17	21.09.2012	508	405

Osservazioni:

Dati:

Dipartimento del Territorio
Sezione della Mobilità

Elaborazione:

OASI
Osservatorio Ambientale
Svizzera Italiana

947 - DOGANA PONTE TRESA

Evoluzione del traffico giornaliero (TGM) mensile e annuale

Anno	Gennaio	Febbraio	Marzo	Aprile	Maggio	Giugno	Luglio	Agosto	Settembre	Ottobre	Novembre	Dicembre	Media
2012	11557	12340	12936	12936	12927	13198	13850	13071	13656	13531	12969	12393	12948
2011				12627	12393	12283	13040	12340		12647	12358	12071	
2010													
2009													
2008													
2007													
2006													
2005													
2004													
2003													
2002													
2001													
2000													
1999													
1998													
1997													
1996													
1995													
1994													
1993													
1992													
1991													
1990													
1989													
1988													
1987													
1986													
1985													
1984													
1983													
1982													
1981													
1980													
1979													
1978													
1977													
1976													
1975													
1974													
1973													
1972													
1971													
1970													

Evoluzione del traffico giornaliero medio annuale (TGM)

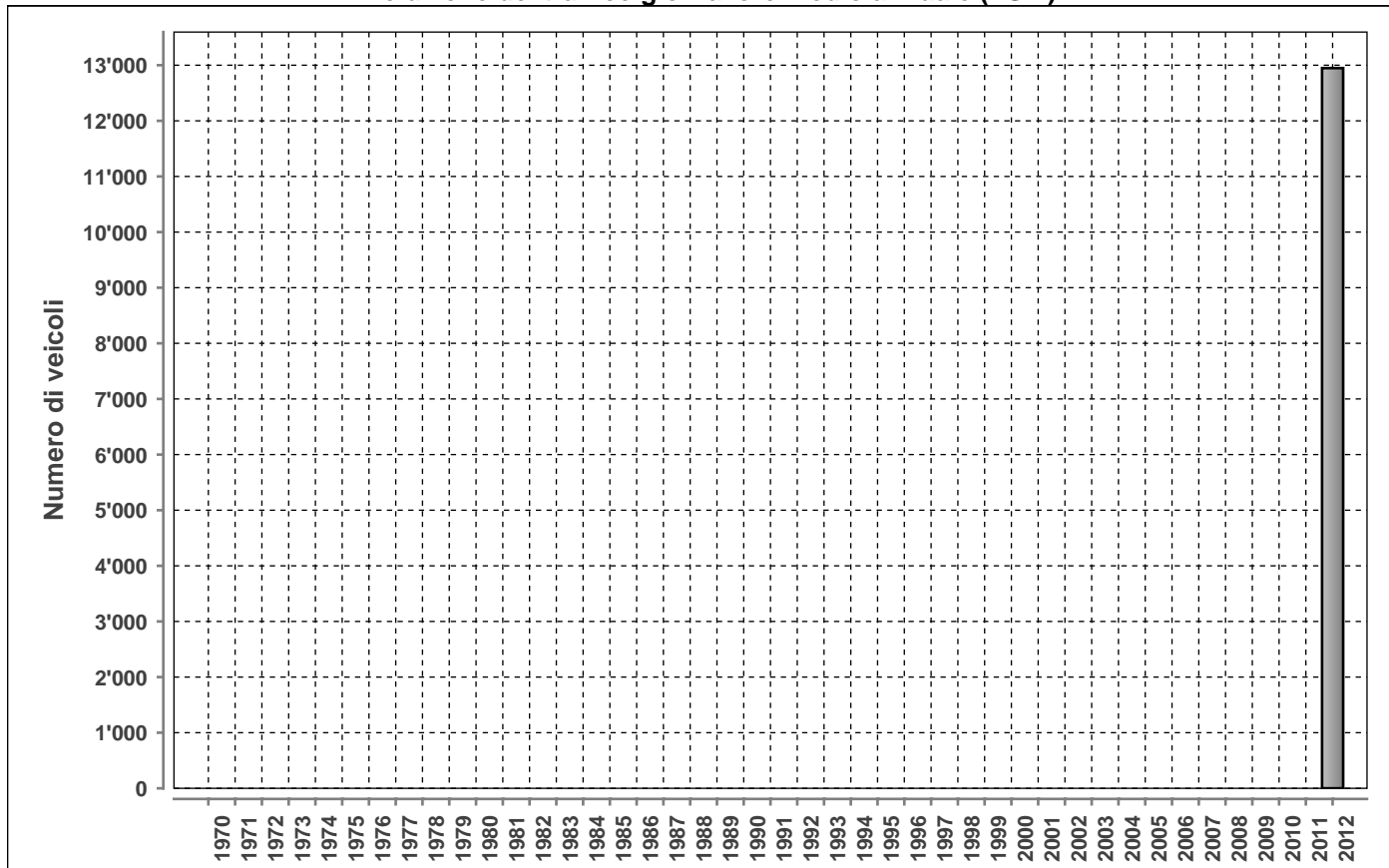

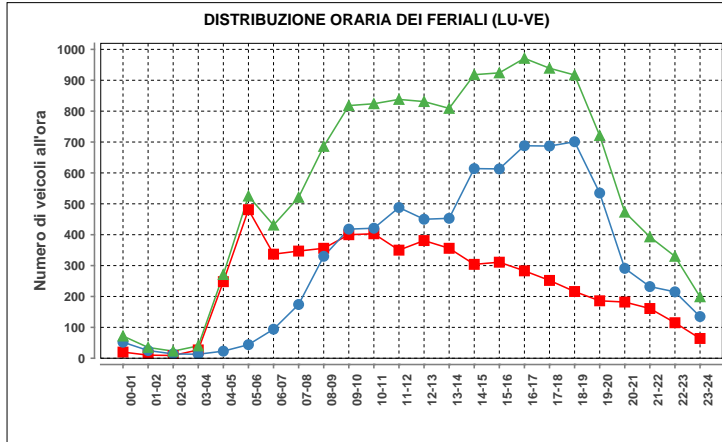

Lunedì-venerdì				
ora	Dir1	Dir2	Dir1+2	%
00-01	20	52	72	0.5
01-02	10	25	35	0.3
02-03	9	14	23	0.2
03-04	27	13	40	0.3
04-05	248	23	271	2.0
05-06	481	44	525	3.9
06-07	337	94	431	3.2
07-08	347	174	521	3.9
08-09	356	330	686	5.1
09-10	400	418	818	6.1
10-11	403	421	824	6.1
11-12	350	488	838	6.2
12-13	381	450	831	6.2
13-14	356	453	809	6.0
14-15	304	614	918	6.8
15-16	311	613	924	6.8
16-17	283	688	971	7.2
17-18	252	687	939	7.0
18-19	216	701	917	6.8
19-20	186	535	721	5.3
20-21	182	291	473	3.5
21-22	161	232	393	2.9
22-23	115	215	330	2.4
23-24	64	135	199	1.5
Total	5799	7710	13509	100

Traffico giornaliero medio TGM:	Dir1 SVIZZERA	5710	12948
	Dir2 ITALIA	7237	
Traffico feriale medio TFM:	Dir1 SVIZZERA	5799	13509
	Dir2 ITALIA	7710	

Giorni in funzione:	366
TGM/TFM:	0.958

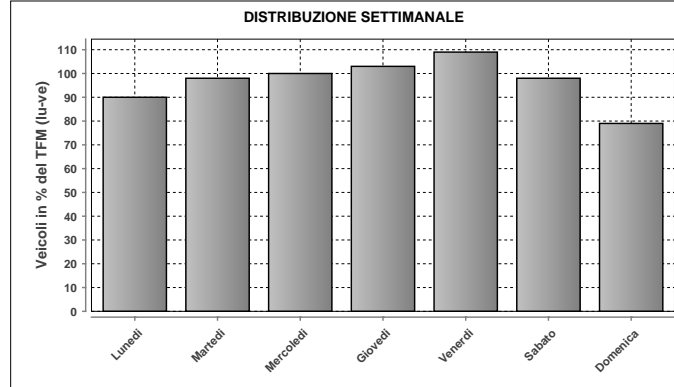

DISTRIBUZIONE SETTIMANALE			
Giorno	Media	% TFM	% TGM
Lunedì	12128	90	94
Martedì	13265	98	102
Mercoledì	13570	100	105
Giovedì	13859	103	107
Venerdì	14733	109	114
Sabato	13261	98	102
Domenica	10707	79	83
Traffico settimanale			707

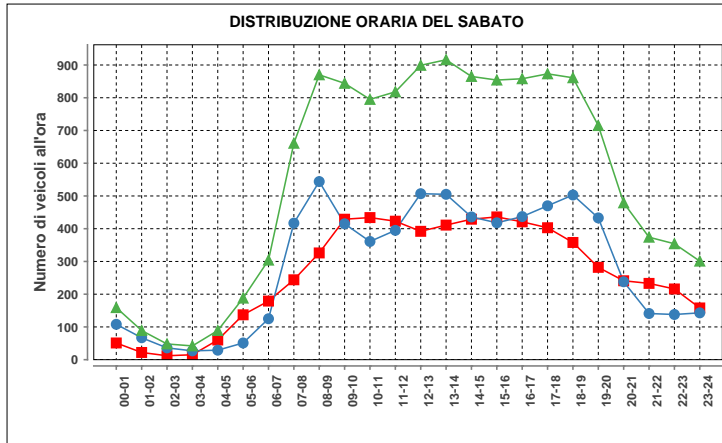

Sabato				
ora	Dir1	Dir2	Dir1+2	%
00-01	51	108	159	1.2
01-02	22	67	89	0.7
02-03	12	36	48	0.4
03-04	15	27	42	0.3
04-05	60	29	89	0.7
05-06	137	51	188	1.4
06-07	179	125	304	2.3
07-08	244	417	661	5.0
08-09	326	544	870	6.6
09-10	429	415	844	6.4
10-11	434	361	795	6.0
11-12	423	395	818	6.2
12-13	392	507	899	6.8
13-14	411	505	916	6.9
14-15	429	436	865	6.5
15-16	436	418	854	6.4
16-17	421	437	858	6.5
17-18	403	470	873	6.6
18-19	358	503	861	6.5
19-20	282	433	715	5.4
20-21	241	238	479	3.6
21-22	233	141	374	2.8
22-23	216	138	354	2.7
23-24	158	143	301	2.3
Total	6312	6944	13256	100

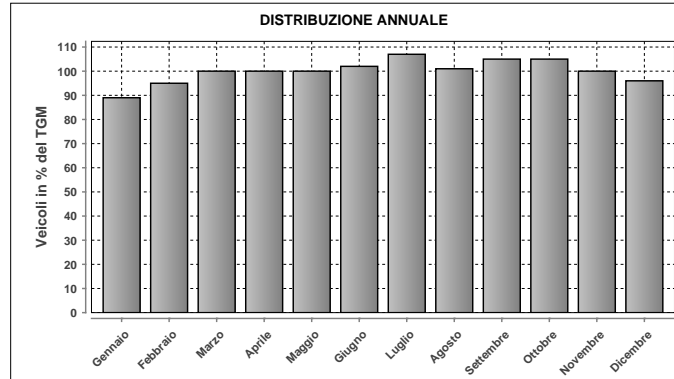

DISTRIBUZIONE ANNUALE		
Mese	Media	% TGM
Gennaio	11557	89
Febbraio	12340	95
Marzo	12936	100
Aprile	12936	100
Maggio	12927	100
Giugno	13198	102
Luglio	13850	107
Agosto	13071	101
Settembre	13656	105
Ottobre	13531	105
Novembre	12969	100
Dicembre	12393	96
TGM	12948	100

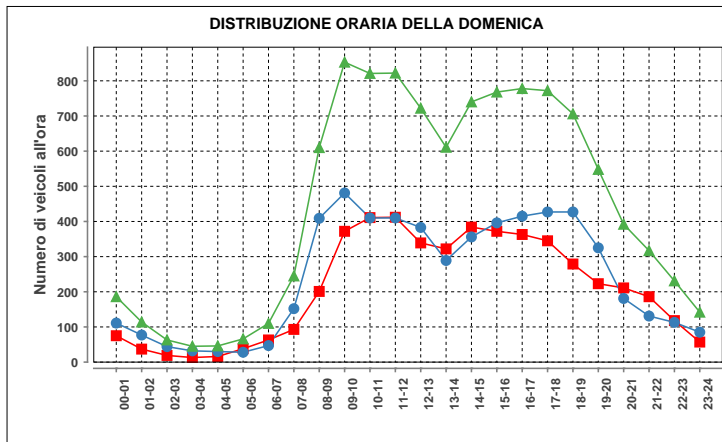

Domenica				
ora	Dir1	Dir2	Dir1+2	%
00-01	75	111	186	1.7
01-02	37	77	114	1.1
02-03	19	44	63	0.6
03-04	13	32	45	0.4
04-05	16	30	46	0.4
05-06	38	28	66	0.6
06-07	63	47	110	1.0
07-08	93	152	245	2.3
08-09	201	409	610	5.7
09-10	372	481	853	8.0
10-11	411	410	821	7.7
11-12	412	410	822	7.7
12-13	339	383	722	6.7
13-14	322	289	611	5.7
14-15	384	356	740	6.9
15-16	372	396	768	7.2
16-17	363	415	778	7.3
17-18	345	427	772	7.2
18-19	279	427	706	6.6
19-20	223	325	548	5.1
20-21	211	181	392	3.7
21-22	186	131	317	3.0
22-23	118	113	231	2.2
23-24	57	85	142	1.3
Total	4949	5759	10708	100

Massimo giornaliero	Giorno	Data	Dir1 SVIZZERA	Dir2 ITALIA	Tot 2 dir	
	venerdì	24.08.2012	7076	9098	16174	
Massimo orario	Giorno	Ora	Data	Dir1 SVIZZERA	Dir2 ITALIA	Tot 2 dir
	mercoledì	16-17	10.10.2012	354	883	1237

Osservazioni:

Dati:

Dipartimento del Territorio
Sezione della Mobilità

Elaborazione:

OASI
Osservatorio Ambientale
Svizzera Italiana

952 - VEZIA VIA SAN GOTTARDO SUD

Evoluzione del traffico giornaliero (TGM) mensile e annuale

Anno	Gennaio	Febbraio	Marzo	Aprile	Maggio	Giugno	Luglio	Agosto	Settembre	Ottobre	Novembre	Dicembre	Media
2012	21520	22999	24187	23494	24041	23468	21970	19211	22426	23314	22401	20919	22487
2011	21245	23981	23949	24366	24985	22809	23231	21590	25118	24720	24258	23371	23629
2010									25103	24898	24018	22858	
2009													
2008													
2007													
2006													
2005													
2004													
2003													
2002													
2001													
2000													
1999													
1998													
1997													
1996													
1995													
1994													
1993													
1992													
1991													
1990													
1989													
1988													
1987													
1986													
1985													
1984													
1983													
1982													
1981													
1980													
1979													
1978													
1977													
1976													
1975													
1974													
1973													
1972													
1971													
1970													

Evoluzione del traffico giornaliero medio annuale (TGM)

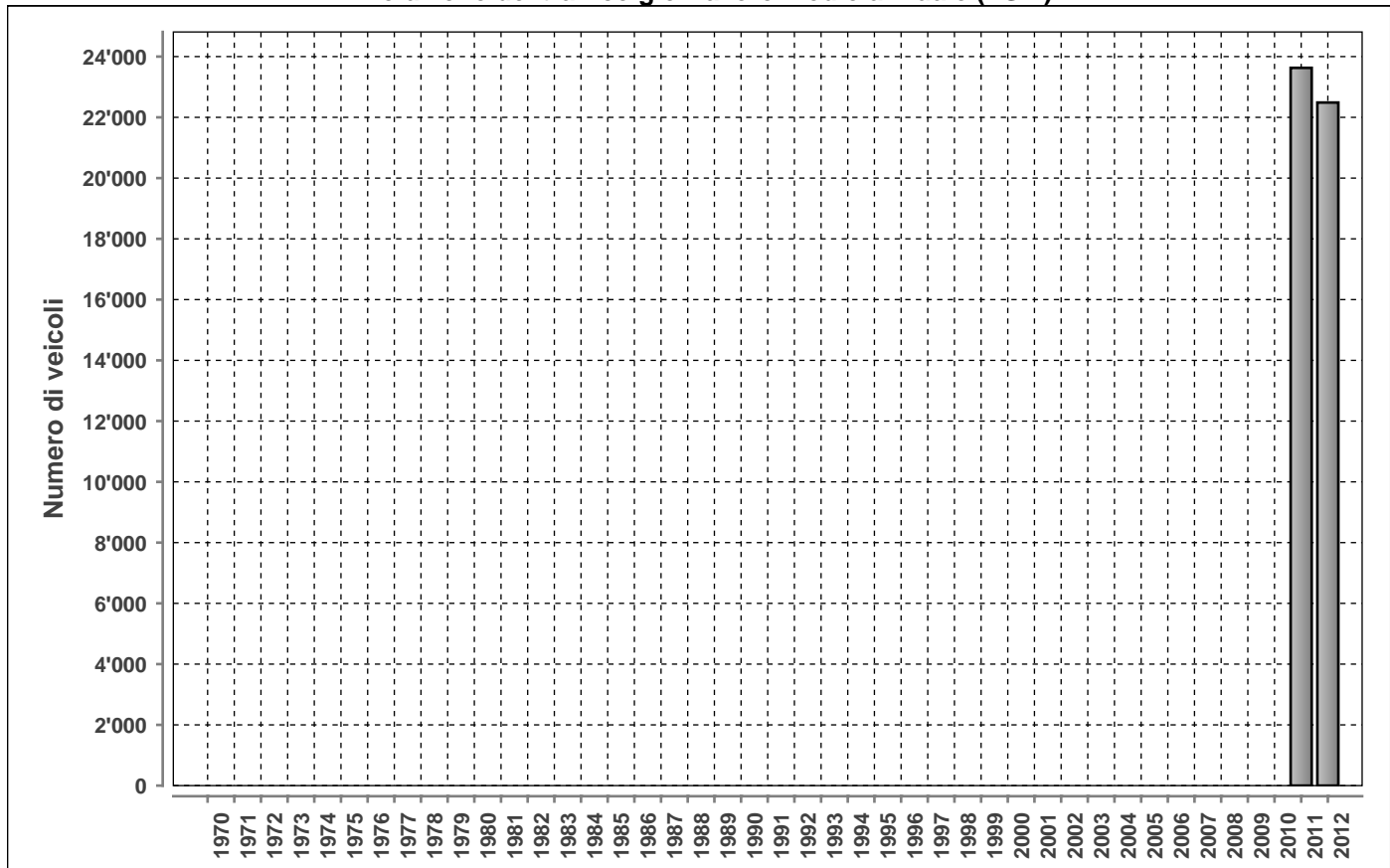

DISTRIBUZIONE ORARIA DEI FERIALI (LU-VE)

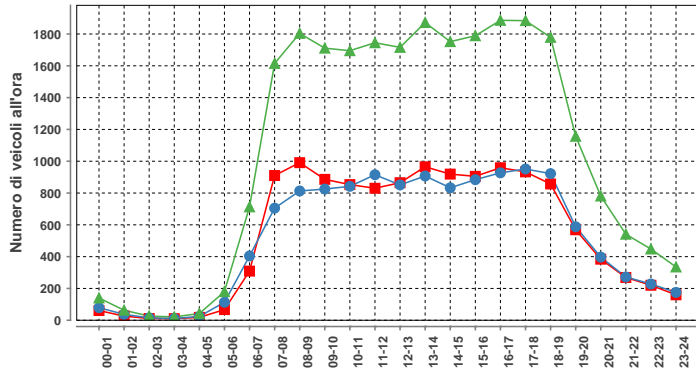

ora	Dir1	Dir2	Dir1+2	%
00-01	61	79	140	0.5
01-02	26	37	63	0.2
02-03	11	15	26	0.1
03-04	10	11	21	0.1
04-05	18	24	42	0.2
05-06	67	113	180	0.7
06-07	309	404	713	2.8
07-08	910	705	1615	6.3
08-09	991	813	1804	7.0
09-10	886	825	1711	6.7
10-11	853	842	1695	6.6
11-12	830	915	1745	6.8
12-13	865	851	1716	6.7
13-14	965	907	1872	7.3
14-15	919	833	1752	6.8
15-16	905	884	1789	7.0
16-17	959	927	1886	7.3
17-18	933	951	1884	7.3
18-19	857	922	1779	6.9
19-20	569	588	1157	4.5
20-21	384	397	781	3.0
21-22	269	272	541	2.1
22-23	220	228	448	1.7
23-24	160	175	335	1.3
Total	12977	12718	25695	100

DISTRIBUZIONE ORARIA DEL SABATO

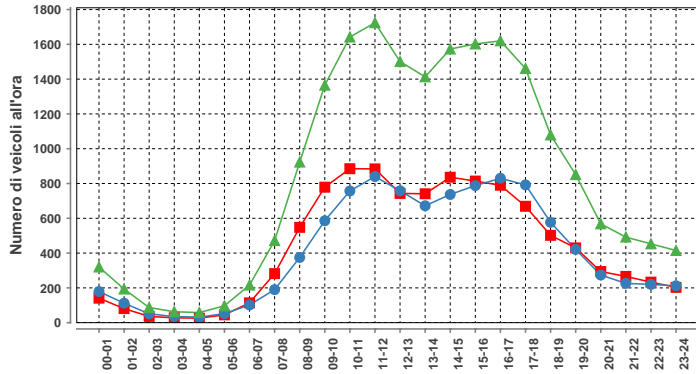

ora	Dir1	Dir2	Dir1+2	%
00-01	141	179	320	1.6
01-02	81	112	193	1.0
02-03	36	51	87	0.4
03-04	28	35	63	0.3
04-05	26	32	58	0.3
05-06	45	52	97	0.5
06-07	114	102	216	1.1
07-08	282	190	472	2.3
08-09	548	375	923	4.6
09-10	779	586	1365	6.8
10-11	885	757	1642	8.1
11-12	884	840	1724	8.5
12-13	743	758	1501	7.4
13-14	741	672	1413	7.0
14-15	836	737	1573	7.8
15-16	814	788	1602	7.9
16-17	790	830	1620	8.0
17-18	669	792	1461	7.2
18-19	502	577	1079	5.3
19-20	430	421	851	4.2
20-21	294	274	568	2.8
21-22	266	226	492	2.4
22-23	233	220	453	2.2
23-24	203	212	415	2.1
Total	10370	9818	20188	100

DISTRIBUZIONE ORARIA DELLA DOMENICA

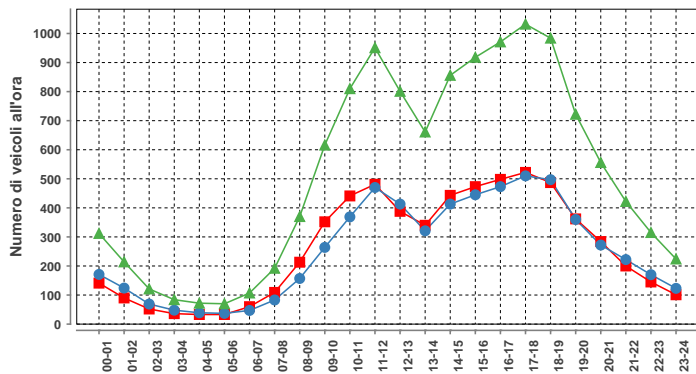

ora	Dir1	Dir2	Dir1+2	%
00-01	141	171	312	2.5
01-02	90	124	214	1.7
02-03	52	69	121	1.0
03-04	36	48	84	0.7
04-05	33	39	72	0.6
05-06	33	37	70	0.6
06-07	60	47	107	0.9
07-08	109	83	192	1.6
08-09	213	157	370	3.0
09-10	352	264	616	5.0
10-11	441	369	810	6.5
11-12	481	470	951	7.7
12-13	388	413	801	6.5
13-14	340	321	661	5.3
14-15	443	413	856	6.9
15-16	473	445	918	7.4
16-17	498	473	971	7.8
17-18	522	510	1032	8.3
18-19	487	497	984	7.9
19-20	362	360	722	5.8
20-21	284	272	556	4.5
21-22	200	222	422	3.4
22-23	145	170	315	2.5
23-24	101	123	224	1.8
Total	6284	6097	12381	100

Traffico giornaliero medio TGM:	Dir1 Lugano	11389	22487	Giorni in funzione:	365
	Dir2 Bellinzona	11097			
Traffico feriale medio TFM:	Dir1 Lugano	12975	25692	TGM/TFM:	0.875
	Dir2 Bellinzona	12717			

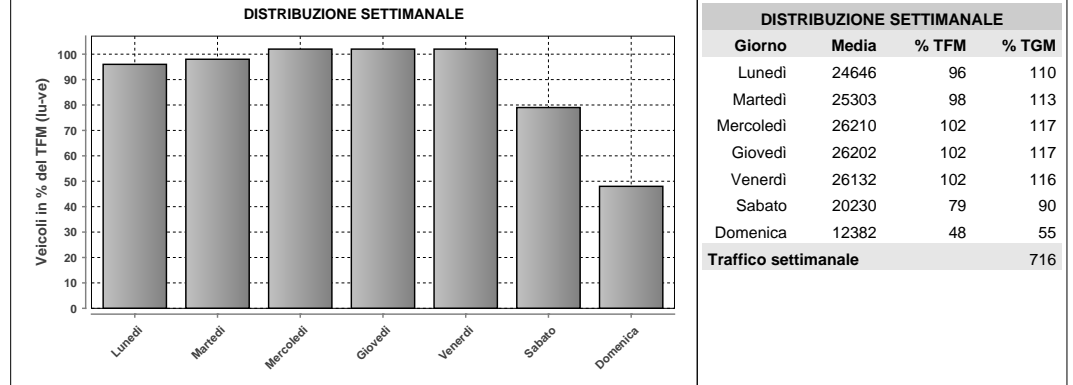

DISTRIBUZIONE SETTIMANALE			
Giorno	Media	% TFM	% TGM
Lunedì	24646	96	110
Martedì	25303	98	113
Mercoledì	26210	102	117
Giovedì	26202	102	117
Venerdì	26132	102	116
Sabato	20230	79	90
Domenica	12382	48	55
Traffico settimanale			716

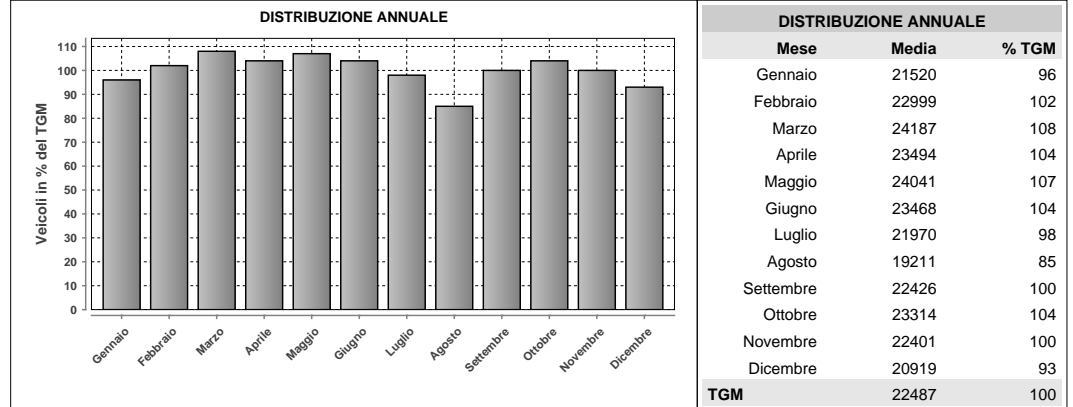

DISTRIBUZIONE ANNUALE		
Mese	Media	% TGM
Gennaio	21520	96
Febbraio	22999	102
Marzo	24187	108
Aprile	23494	104
Maggio	24041	107
Giugno	23468	104
Luglio	21970	98
Agosto	19211	85
Settembre	22426	100
Ottobre	23314	104
Novembre	22401	100
Dicembre	20919	93
TGM	22487	100

Massimo giornaliero	Giorno	Data	Dir1 Lugano	Dir2 Bellinzona	Tot 2 dir	
	mercoledì	16.05.2012	15635	15105	30740	
Massimo orario	Giorno	Ora	Data	Dir1 Lugano	Dir2 Bellinzona	Tot 2 dir
	mercoledì	15-16	16.05.2012	1125	1069	2194

Osservazioni:

Dati:

Dipartimento del Territorio
Sezione della Mobilità

Elaborazione:

OASI
Osservatorio Ambientale
Svizzera Italiana

953 - VEZIA DIRAMAZIONE CUREGLIA

Evoluzione del traffico giornaliero (TGM) mensile e annuale

Anno	Gennaio	Febbraio	Marzo	Aprile	Maggio	Giugno	Luglio	Agosto	Settembre	Ottobre	Novembre	Dicembre	Media
2012	14513	15486	16634	16102	16560	15987	14917	12215	14350	14924	14277	12912	14899
2011	14172	16239	16473	16671	17245	15283	15200	14158	17281	17001	16766	15550	15998
2010									17102	16986	16350	15028	
2009													
2008													
2007													
2006													
2005													
2004													
2003													
2002													
2001													
2000													
1999													
1998													
1997													
1996													
1995													
1994													
1993													
1992													
1991													
1990													
1989													
1988													
1987													
1986													
1985													
1984													
1983													
1982													
1981													
1980													
1979													
1978													
1977													
1976													
1975													
1974													
1973													
1972													
1971													
1970													

Evoluzione del traffico giornaliero medio annuale (TGM)

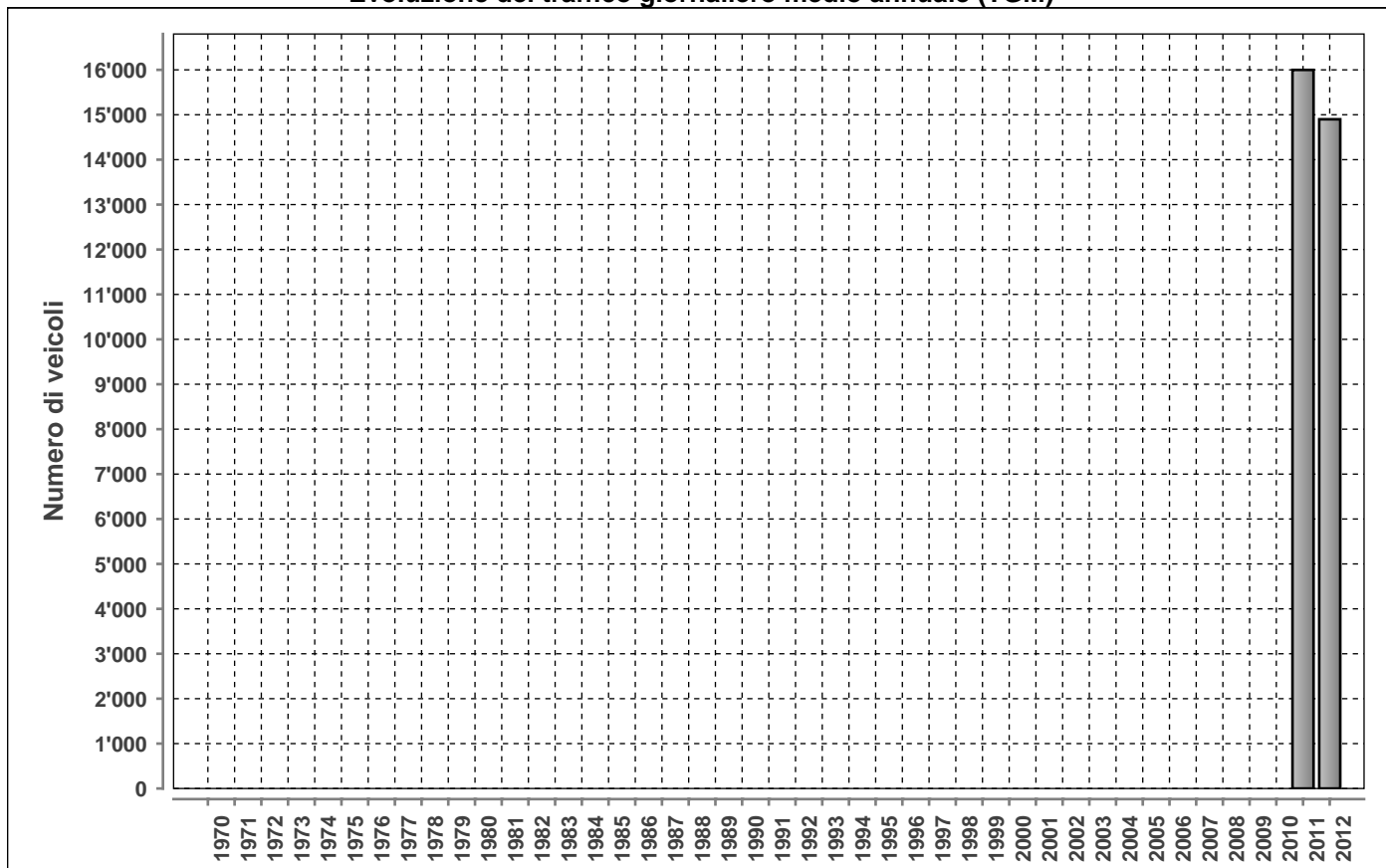

Posto conteggio:

VEZIA DIRAMAZIONE CUREGLIA

Nr:

953

Comune:

Vezia

Base di dati

2012

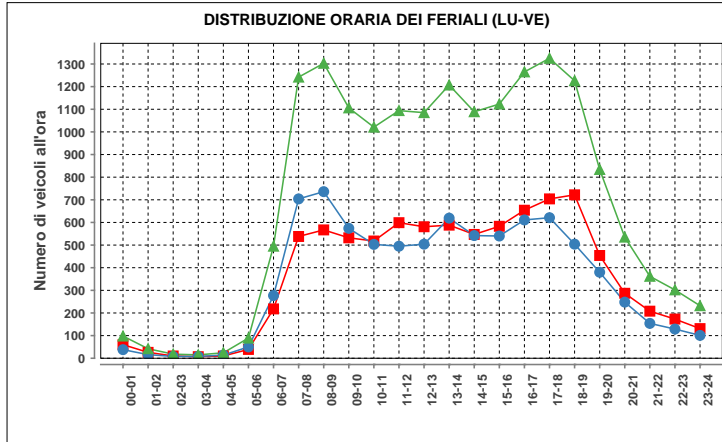

Lunedì-venerdì				
ora	Dir1	Dir2	Dir1+2	%
00-01	60	38	98	0.6
01-02	26	16	42	0.2
02-03	10	8	18	0.1
03-04	7	8	15	0.1
04-05	10	14	24	0.1
05-06	39	50	89	0.5
06-07	218	277	495	2.9
07-08	538	704	1242	7.2
08-09	567	736	1303	7.6
09-10	532	574	1106	6.5
10-11	518	503	1021	6.0
11-12	599	495	1094	6.4
12-13	581	504	1085	6.3
13-14	588	619	1207	7.0
14-15	547	542	1089	6.4
15-16	583	540	1123	6.6
16-17	654	611	1265	7.4
17-18	704	621	1325	7.7
18-19	722	504	1226	7.2
19-20	454	380	834	4.9
20-21	287	248	535	3.1
21-22	208	154	362	2.1
22-23	173	129	302	1.8
23-24	131	101	232	1.4
Total	8756	8376	17132	100

Traffico giornaliero medio TGM:	Dir1 Cureglia	7601	14899
	Dir2 Vezia	7298	
Traffico feriale medio TFM:	Dir1 Cureglia	8758	17135
	Dir2 Vezia	8376	

Giorni in funzione:	365
TGM/TFM:	0.870

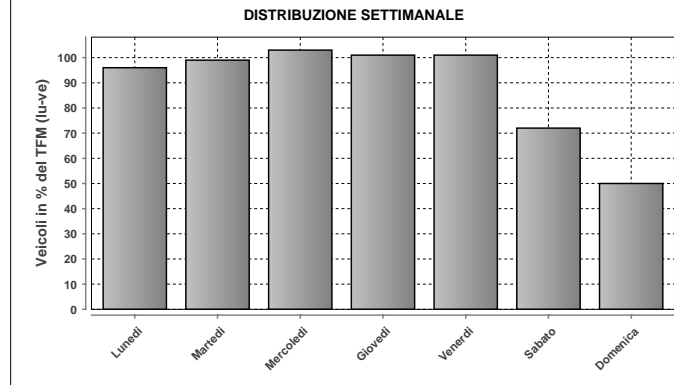

DISTRIBUZIONE SETTIMANALE			
Giorno	Media	% TFM	% TGM
Lunedì	16383	96	110
Martedì	17025	99	114
Mercoledì	17573	103	118
Giovedì	17371	101	117
Venerdì	17343	101	116
Sabato	12374	72	83
Domenica	8563	50	57
Traffico settimanale			716

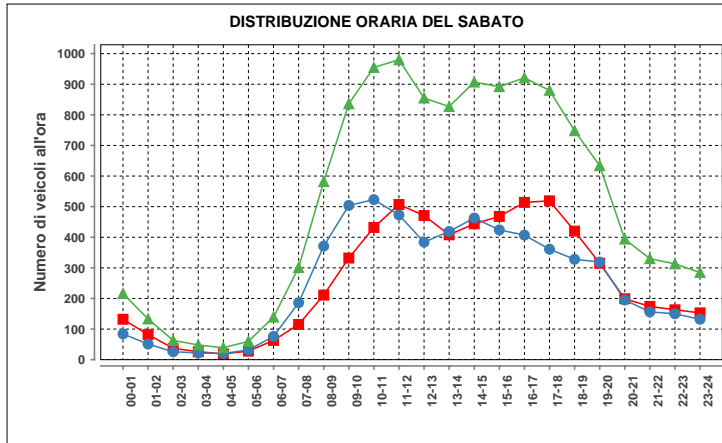

Sabato				
ora	Dir1	Dir2	Dir1+2	%
00-01	132	84	216	1.8
01-02	82	51	133	1.1
02-03	37	26	63	0.5
03-04	26	22	48	0.4
04-05	19	20	39	0.3
05-06	28	32	60	0.5
06-07	63	76	139	1.1
07-08	115	186	301	2.4
08-09	211	371	582	4.7
09-10	332	504	836	6.8
10-11	432	523	955	7.7
11-12	507	473	980	7.9
12-13	471	384	855	6.9
13-14	408	419	827	6.7
14-15	444	463	907	7.4
15-16	468	424	892	7.2
16-17	514	407	921	7.5
17-18	519	361	880	7.1
18-19	420	328	748	6.1
19-20	315	319	634	5.1
20-21	199	195	394	3.2
21-22	174	156	330	2.7
22-23	163	150	313	2.5
23-24	153	132	285	2.3
Total	6232	6106	12338	100

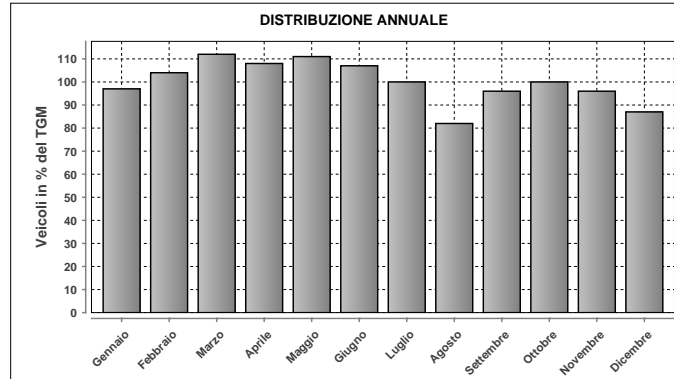

DISTRIBUZIONE ANNUALE		
Mese	Media	% TGM
Gennaio	14513	97
Febbraio	15486	104
Marzo	16634	112
Aprile	16102	108
Maggio	16560	111
Giugno	15987	107
Luglio	14917	100
Agosto	12215	82
Settembre	14350	96
Ottobre	14924	100
Novembre	14277	96
Dicembre	12912	87
TGM	14899	100

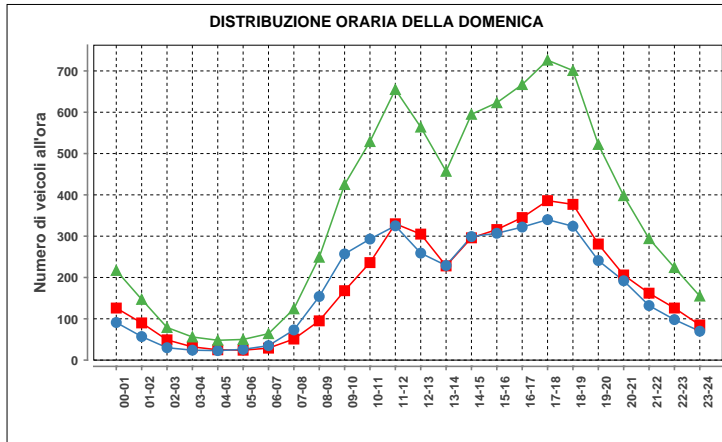

Domenica				
ora	Dir1	Dir2	Dir1+2	%
00-01	126	91	217	2.5
01-02	90	57	147	1.7
02-03	49	30	79	0.9
03-04	32	24	56	0.7
04-05	25	23	48	0.6
05-06	24	26	50	0.6
06-07	29	35	64	0.7
07-08	51	73	124	1.4
08-09	95	154	249	2.9
09-10	168	257	425	5.0
10-11	236	293	529	6.2
11-12	330	325	655	7.6
12-13	305	259	564	6.6
13-14	228	229	457	5.3
14-15	296	299	595	6.9
15-16	316	307	623	7.3
16-17	345	322	667	7.8
17-18	386	340	726	8.5
18-19	377	324	701	8.2
19-20	281	241	522	6.1
20-21	206	192	398	4.6
21-22	162	132	294	3.4
22-23	126	98	224	2.6
23-24	85	70	155	1.8
Total	4368	4201	8569	100

Massimo giornaliero	Giorno	Data	Dir1 Cureglia	Dir2 Vezia	Tot 2 dir
		mercoledì	16.05.2012	10683	10113

Massimo orario	Giorno	Ora	Data	Dir1 Cureglia	Dir2 Vezia	Tot 2 dir
		venerdì	16-17	11.05.2012	847	767

Osservazioni:

Dati:

Dipartimento del Territorio
Sezione della Mobilità

Elaborazione:

OASI
Osservatorio Ambientale
Svizzera Italiana

954 - VEZIA VIA SAN GOTTARDO NORD

Evoluzione del traffico giornaliero (TGM) mensile e annuale

Anno	Gennaio	Febbraio	Marzo	Aprile	Maggio	Giugno	Luglio	Agosto	Settembre	Ottobre	Novembre	Dicembre	Media
2012	16056	17423	18434	17899	18439	17980	16863	13251	15822	16574	15874	14395	16574
2011	15608	17943	18060	18423	18995	17005	17847	16257	19034	18514	18213	17117	17747
2010									18739	18346	17869	16632	
2009													
2008													
2007													
2006													
2005													
2004													
2003													
2002													
2001													
2000													
1999													
1998													
1997													
1996													
1995													
1994													
1993													
1992													
1991													
1990													
1989													
1988													
1987													
1986													
1985													
1984													
1983													
1982													
1981													
1980													
1979													
1978													
1977													
1976													
1975													
1974													
1973													
1972													
1971													
1970													

Evoluzione del traffico giornaliero medio annuale (TGM)

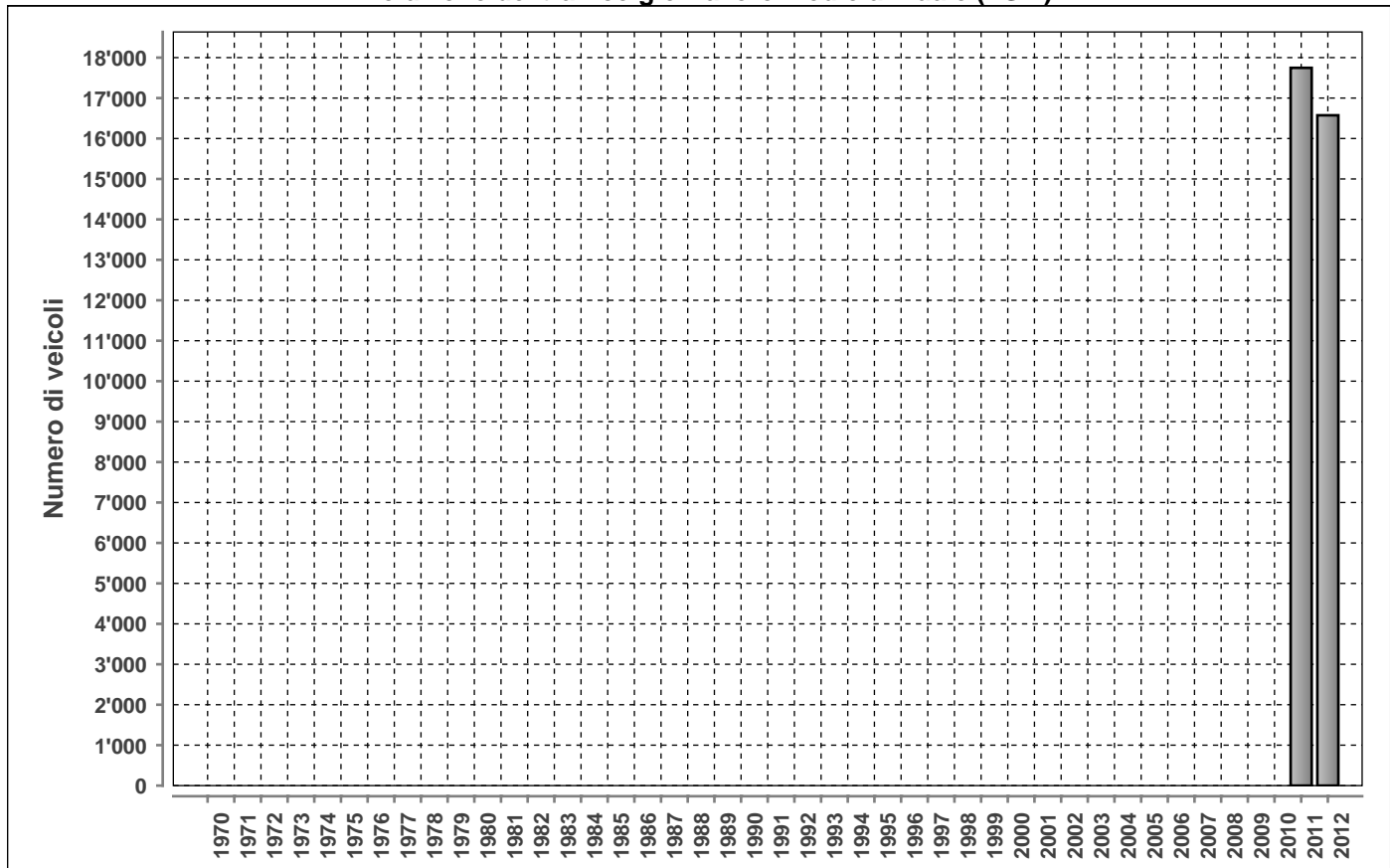

Posto conteggio:

VEZIA VIA SAN GOTTARDO NORD

Nr:

954

Comune:

Vezia

Base di dati

2012

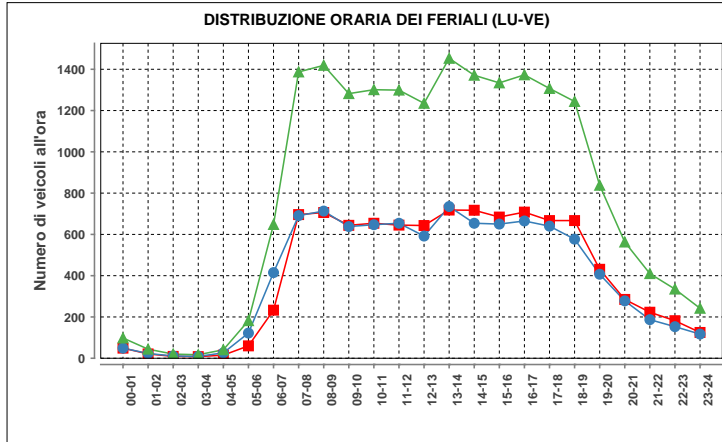

Lunedì-venerdì				
ora	Dir1	Dir2	Dir1+2	%
00-01	49	49	98	0.5
01-02	21	23	44	0.2
02-03	9	11	20	0.1
03-04	8	9	17	0.1
04-05	15	26	41	0.2
05-06	60	122	182	0.9
06-07	233	415	648	3.3
07-08	696	691	1387	7.1
08-09	706	713	1419	7.3
09-10	644	638	1282	6.6
10-11	654	647	1301	6.7
11-12	645	654	1299	6.7
12-13	643	592	1235	6.4
13-14	718	735	1453	7.5
14-15	717	654	1371	7.1
15-16	684	650	1334	6.9
16-17	708	665	1373	7.1
17-18	667	640	1307	6.7
18-19	667	577	1244	6.4
19-20	431	407	838	4.3
20-21	285	278	563	2.9
21-22	223	187	410	2.1
22-23	182	153	335	1.7
23-24	125	117	242	1.2
Total	9790	9653	19443	100

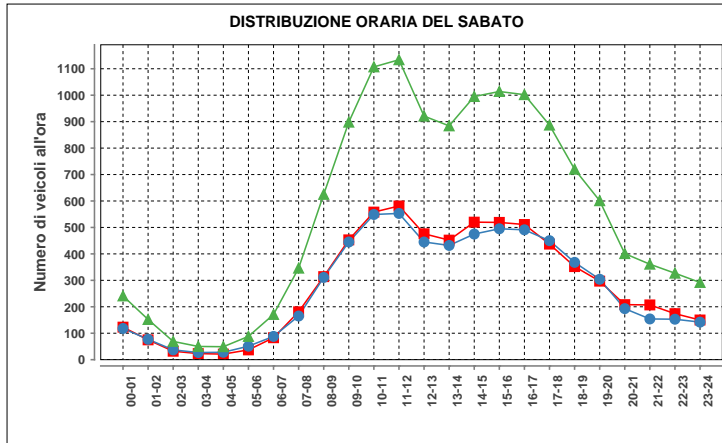

Sabato				
ora	Dir1	Dir2	Dir1+2	%
00-01	123	118	241	1.8
01-02	75	77	152	1.1
02-03	32	37	69	0.5
03-04	23	27	50	0.4
04-05	21	28	49	0.4
05-06	37	51	88	0.7
06-07	83	88	171	1.3
07-08	181	165	346	2.6
08-09	314	311	625	4.7
09-10	453	445	898	6.7
10-11	558	549	1107	8.3
11-12	581	553	1134	8.5
12-13	476	445	921	6.9
13-14	452	432	884	6.6
14-15	520	475	995	7.5
15-16	519	495	1014	7.6
16-17	511	491	1002	7.5
17-18	437	450	887	6.7
18-19	352	368	720	5.4
19-20	297	304	601	4.5
20-21	208	193	401	3.0
21-22	207	154	361	2.7
22-23	174	153	327	2.5
23-24	150	142	292	2.2
Total	6784	6551	13335	100

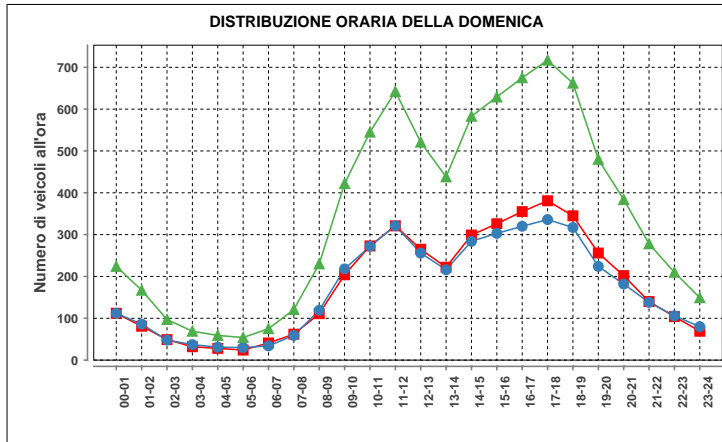

Domenica				
ora	Dir1	Dir2	Dir1+2	%
00-01	112	112	224	2.7
01-02	81	86	167	2.0
02-03	49	48	97	1.2
03-04	32	37	69	0.8
04-05	28	31	59	0.7
05-06	24	30	54	0.6
06-07	41	34	75	0.9
07-08	62	59	121	1.4
08-09	111	119	230	2.7
09-10	204	218	422	5.0
10-11	273	272	545	6.5
11-12	321	321	642	7.6
12-13	265	256	521	6.2
13-14	222	216	438	5.2
14-15	299	284	583	6.9
15-16	326	303	629	7.5
16-17	355	320	675	8.0
17-18	381	336	717	8.5
18-19	345	317	662	7.9
19-20	256	224	480	5.7
20-21	202	182	384	4.6
21-22	140	138	278	3.3
22-23	104	106	210	2.5
23-24	69	80	149	1.8
Total	4302	4129	8431	100

Traffico giornaliero medio TGM:	Dir1 Lugano	8365	16574
	Dir2 Bellinzona	8208	
Traffico feriale medio TFM:	Dir1 Lugano	9790	19446
	Dir2 Bellinzona	9655	

Giorni in funzione:	365
TGM/TFM:	0.852

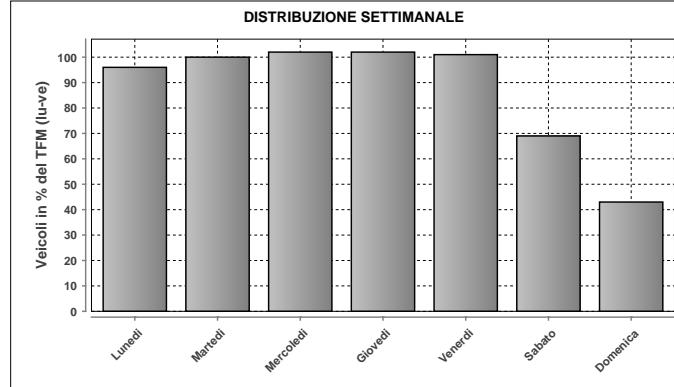

DISTRIBUZIONE SETTIMANALE			
Giorno	Media	% TFM	% TGM
Lunedì	18690	96	113
Martedì	19365	100	117
Mercoledì	19874	102	120
Giovedì	19758	102	119
Venerdì	19565	101	118
Sabato	13377	69	81
Domenica	8432	43	51
Traffico settimanale			718

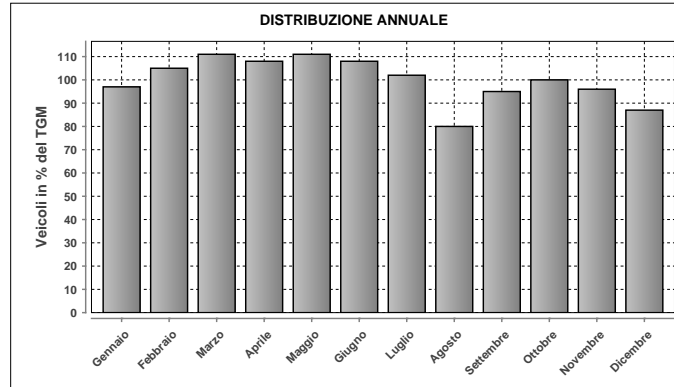

DISTRIBUZIONE ANNUALE		
Mese	Media	% TGM
Gennaio	16056	97
Febbraio	17423	105
Marzo	18434	111
Aprile	17899	108
Maggio	18439	111
Giugno	17980	108
Luglio	16863	102
Agosto	13251	80
Settembre	15822	95
Ottobre	16574	100
Novembre	15874	96
Dicembre	14395	87
TGM	16574	100

Massimo giornaliero	Giorno	Data	Dir1 Lugano	Dir2 Bellinzona	Tot 2 dir
	mercoledì	16.05.2012	11829	11602	23431

Massimo orario	Giorno	Ora	Data	Dir1 Lugano	Dir2 Bellinzona	Tot 2 dir
	giovedì	13-14	26.04.2012	876	897	1773

Osservazioni:

Dati:

Dipartimento del Territorio
Sezione della Mobilità

Elaborazione:

OASI
Osservatorio Ambientale
Svizzera Italiana

955 - LUGANO SUD AS - RAMPE SUD

Evoluzione del traffico giornaliero (TGM) mensile e annuale

Anno	Gennaio	Febbraio	Marzo	Aprile	Maggio	Giugno	Luglio	Agosto	Settembre	Ottobre	Novembre	Dicembre	Media
2012	25435	25624	27640	27301	27034	26599	26604	21962	25591	26667	26172	24502	25925
2011	25212	27101	27699	27844	27777	26507	26983	23985	28371	28153	27995	27577	27094
2010													
2009													
2008													
2007													
2006													
2005													
2004													
2003													
2002													
2001													
2000													
1999													
1998													
1997													
1996													
1995													
1994													
1993													
1992													
1991													
1990													
1989													
1988													
1987													
1986													
1985													
1984													
1983													
1982													
1981													
1980													
1979													
1978													
1977													
1976													
1975													
1974													
1973													
1972													
1971													
1970													

Evoluzione del traffico giornaliero medio annuale (TGM)

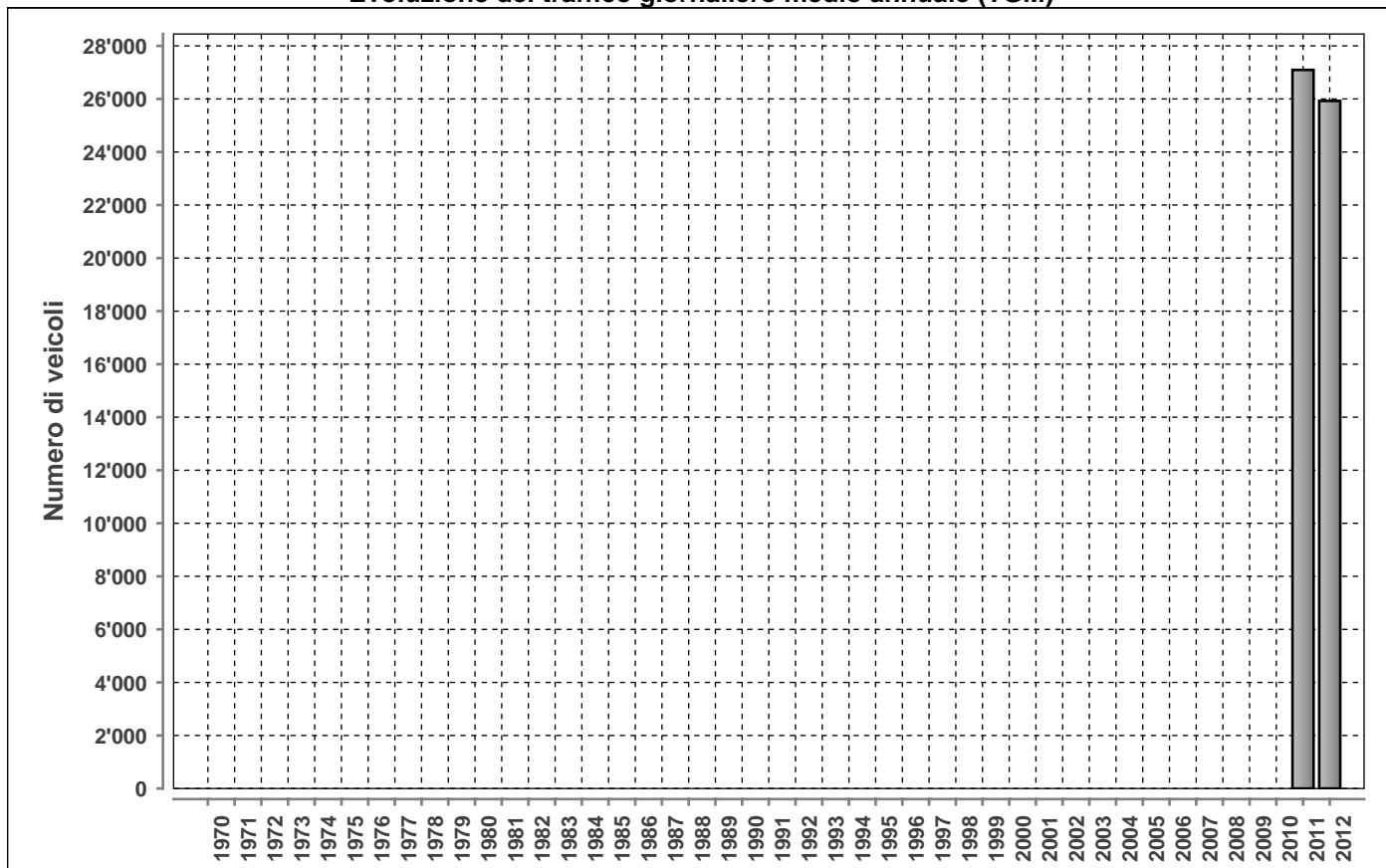

Posto conteggio:

LUGANO SUD AS - RAMPE SUD

Nr:

955

Comune:

Pambio-Noranco

Base di dati

2012

DISTRIBUZIONE ORARIA DEI FERIALI (LU-VE)

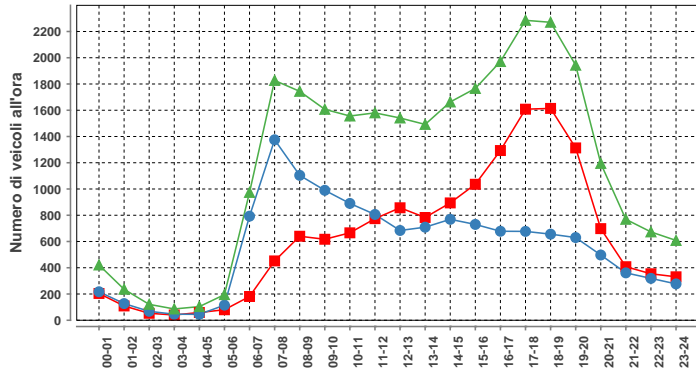

ora	Dir1	Dir2	Dir1+2	%
00-01	204	217	421	1.5
01-02	109	127	236	0.8
02-03	53	68	121	0.4
03-04	40	46	86	0.3
04-05	59	45	104	0.4
05-06	80	115	195	0.7
06-07	181	793	974	3.4
07-08	452	1375	1827	6.4
08-09	640	1104	1744	6.1
09-10	617	990	1607	5.6
10-11	666	890	1556	5.4
11-12	774	806	1580	5.5
12-13	857	684	1541	5.4
13-14	783	709	1492	5.2
14-15	894	769	1663	5.8
15-16	1036	730	1766	6.2
16-17	1293	678	1971	6.9
17-18	1608	677	2285	8.0
18-19	1614	656	2270	7.9
19-20	1313	630	1943	6.8
20-21	698	497	1195	4.2
21-22	408	361	769	2.7
22-23	354	319	673	2.4
23-24	331	277	608	2.1
Total	15064	13563	28627	100

Traffico giornaliero medio TGM:	Dir1 sud	13513	25925
	Dir2 nord	12412	
Traffico feriale medio TFM:	Dir1 sud	15063	28628
	Dir2 nord	13565	

Giorni in funzione:	365
TGM/TFM:	0.906

DISTRIBUZIONE SETTIMANALE

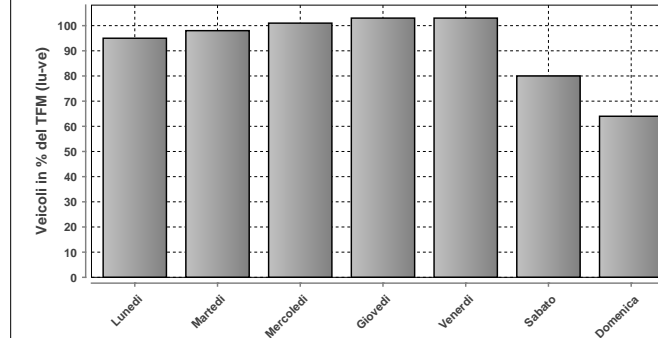

DISTRIBUZIONE SETTIMANALE

Giorno	Media	% TFM	% TGM
Lunedì	27110	95	105
Martedì	28171	98	109
Mercoledì	28941	101	112
Giovedì	29454	103	114
Venerdì	29492	103	114
Sabato	22971	80	89
Domenica	18288	64	71
Traffico settimanale			711

DISTRIBUZIONE ORARIA DEL SABATO

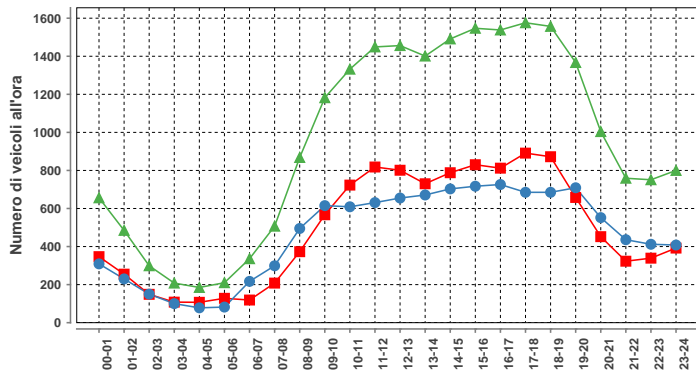

ora	Dir1	Dir2	Dir1+2	%
00-01	347	309	656	2.9
01-02	255	230	485	2.1
02-03	149	150	299	1.3
03-04	108	100	208	0.9
04-05	107	78	185	0.8
05-06	128	82	210	0.9
06-07	119	217	336	1.5
07-08	208	299	507	2.2
08-09	373	495	868	3.8
09-10	567	615	1182	5.1
10-11	723	609	1332	5.8
11-12	818	631	1449	6.3
12-13	801	655	1456	6.3
13-14	730	671	1401	6.1
14-15	788	703	1491	6.5
15-16	830	717	1547	6.7
16-17	812	726	1538	6.7
17-18	891	685	1576	6.9
18-19	872	685	1557	6.8
19-20	658	709	1367	6.0
20-21	452	552	1004	4.4
21-22	323	436	759	3.3
22-23	339	412	751	3.3
23-24	392	408	800	3.5
Total	11790	11174	22964	100

DISTRIBUZIONE ANNUALE

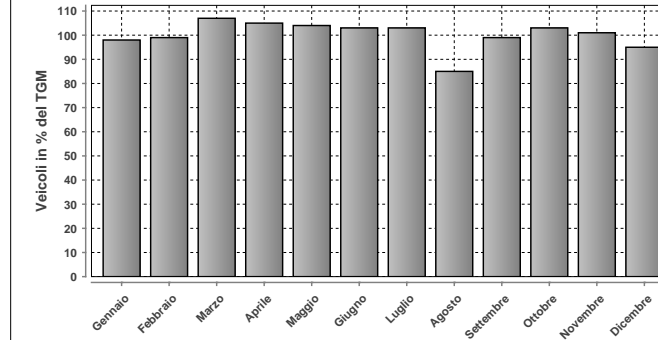

DISTRIBUZIONE ANNUALE

Mese	Media	% TGM
Gennaio	25435	98
Febbraio	25624	99
Marzo	27640	107
Aprile	27301	105
Maggio	27034	104
Giugno	26599	103
Luglio	26604	103
Agosto	21962	85
Settembre	25591	99
Ottobre	26667	103
Novembre	26172	101
Dicembre	24502	95
TGM	25925	100

DISTRIBUZIONE ORARIA DELLA DOMENICA

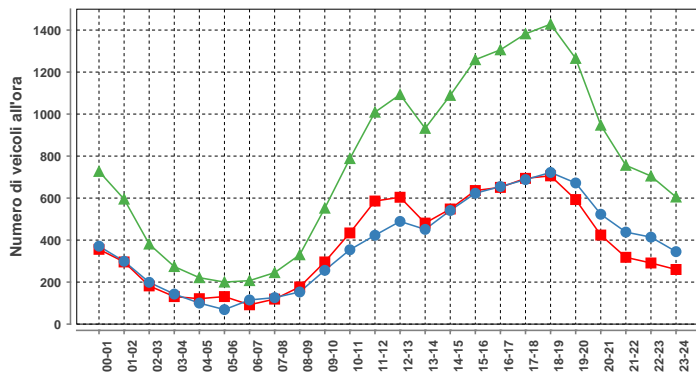

ora	Dir1	Dir2	Dir1+2	%
00-01	356	371	727	4.0
01-02	292	299	595	3.3
02-03	182	199	381	2.1
03-04	131	143	274	1.5
04-05	121	100	221	1.2
05-06	131	69	200	1.1
06-07	92	115	207	1.1
07-08	177	126	303	1.3
08-09	177	153	330	1.8
09-10	296	256	552	3.0
10-11	434	354	788	4.3
11-12	586	423	1009	5.5
12-13	604	489	1093	6.0
13-14	481	451	932	5.1
14-15	548	541	1089	6.0
15-16	636	623	1259	6.9
16-17	651	655	1306	7.1
17-18	694	688	1382	7.6
18-19	706	722	1428	7.8
19-20	593	672	1265	6.9
20-21	424	523	947	5.2
21-22	318	438	756	4.1
22-23	291	414	705	3.9
23-24	260	345	605	3.3
Total	9127	9169	18296	100

Massimo giornaliero	Giorno	Data	Dir1 sud	Dir2 nord	Tot 2 dir	
		venerdì	30.03.2012	17107	15607	32714
Massimo orario	Giorno	Ora	Data	Dir1 sud	Dir2 nord	Tot 2 dir
		giovedì	17-18	29.03.2012	1818	837

Osservazioni:

Dati:



Dipartimento del Territorio
Sezione della Mobilità

Elaborazione:



Osservatorio Ambientale
Svizzera Italiana