

**Distribuzione dei posti di Conteggio sul territorio**

**Autostrada A2**

- 076 A2 - Grancia
- 077 A2 - Chiasso (piscina Comunale)
- 100 A2 - Circonvallazione di Bellinzona
- 137 A2 - Monte Ceneri
- 150 A2 - Galleria San Gottardo
- 166 A2 - Biasca sud
- 199 A2 - Mendrisio sud
- 204 A2 - Lavorgo
- 223 A2 - Brogeda accesso dogana merci
- 265 A2 - Moleno
- 289 A2 - Camignolo
- 293 A2 - Quinto
- 507 A2 - Circonvallazione di Lugano
- 508 A2 - Maroggia
- 934 A2 - Lugano sud rampe per e da nord
- 935 A2 - Viadotto di Pambio-Noranco
- 940 A2 - Brogeda dogana turistica

**Autostrada A13**

- 044 A13 - Galleria San Bernardino GR
- 203 A13 - Roveredo GR

**Strade cantonali**

**Mendrisiotto**

- 051 Stabio Gaggiolo
- 909 Maroggia
- 911 Coldrerio nord
- 915 Novazzano Brusata
- 922 Brusino dogana Finate
- 929 Mendrisio Casvegno
- 932 Dogana Chiasso strada
- 950 Chiasso Via Como
- 951 Chiasso uscita A2 - (Via Como)

**Luganese**

- 004 Gandria dogana
- 094 Agno Vallone
- 913 Muzzano Piodella - Agnuzzo
- 914 Breganzona Crespera
- 928 Lamone Ostarietta

**Bellinzonese**

- 091 Castione - Claro
- 101 Monte Ceneri
- 910 Quartino
- 912 Gudo Progero
- 916 Arbedo nord
- 918 Gorduno nord

**Blenio e Leventina**

- 010 Passo del S.Gottardo
- 901 Lavorgo sud
- 902 Biasca - Valle di Blenio
- 627 Fontana - Valle Bedretto
- 924 Olivione - Lucomagno
- 946 Lucomagno - Campra

**Gambarogno**

- 903 Magadino
- 921 Caviano dogana Dirinella

**Locarnese e Valli**

- 003 Brissago dogana
- 092 Minusio Verbanella
- 904 Ascona nuovo ponte Maggia
- 905 Losone vecchio ponte Maggia
- 906 Solduno nord
- 919 Avegno - Valle Maggia
- 920 Cavigliano - Valle Onsernone
- 525 A13 - Tenero
- 926 Intragna - Centovalli
- 927 Gordola - Valle Verzasca
- 930 A13 - Galleria di Ascona
- 683 A13 - Galleria Mappo-Moretina
- 937 A13 - Svincolo Verbanella
- 938 A13 - uscita portale sud dir. Locarno
- 939 A13 - uscita portale sud dir. Ascona
- 943 Muralto Via Stazione (P.te Ramogna)
- 944 Muralto Via Sempione

003 - BRISSAGO DOGANA

Evoluzione del traffico giornaliero (TGM) mensile e annuale

Anno	Gennaio	Febbraio	Marzo	Aprile	Maggio	Giugno	Luglio	Agosto	Settembre	Ottobre	Novembre	Dicembre	Media
2011										8701	6783	6339	
2010													
2009	4782	6081	6746	8120	8631	8669	8481	9661	8787	8602	6910	6364	7661
2008	5572	6389	7409	7738	8615	8366	9829	9524	8541	8069	6248	5786	7680
2007	5850	6295	7111	8627	8358	8777	9644	9627	8965	7979	6519	6013	7822
2006	5270	6049	6871	8784	8590	8633	9405	9975	8830	8070	6622	6100	7776
2005	5574	5997	7335	7516	9055	8433	9761	9965	8628	7856	6382	5764	7702
2004	5404	5863	6504	8184	8430	8546	9473	9833	8772	7702	6221	5922	7577
2003	5413	5867	6752	8539	7820	8784	9259	9569	8452	7671	6117	5682	7497
2002	5525	6189	7418	8085	8232	8224	9350	9595	8476	7851	5930	5722	7560
2001	5259	6145	6639	8971	8471	9204	9854	10090	9035	7908	6378	5886	7827
2000	5444	6211	7041	8682	8161	9262	9931	9857	9080	7064	5435	5560	7647
1999	5091	5614	6406	7871	8575	8285	9262	9767	8417	7672	6292	5895	7441
1998	5117	5730	6506	7915	8277	7919	9078	9627	8250	7530	6037	5582	7308
1997	5096	5994	7437	7974	8818	7757	9226	9489	8419	7730	5952	5578	7467
1996	5105	5850	6566	8464	8434	8329	9507	9790	8312	7640	6093	5658	7484
1995	5360	6124	6808	8912	8266	8996	9460	9742	8742	7988	6206	5624	7693
1994	6750	7300	7412	8474	8797	8726	10052	9929	8756	7717	6352	6018	8024
1993	6565	7206	7035	8218	8444	8437	9972	9543	8370	6071	6727	6717	7778
1992	6498	7286	7820	9633	9268	9655	10710	10351	9649	8176	7565	7686	8694
1991	6519	6704	7949	8926	9429	9192	10386	10252	9509	8781	7775	7225	8566
1990	6240	7048	7583	9198	8701	9281	10116	10206	9524	8808	7555	6715	8421
1989	5709	6374	7680	7673	8797	8069	9696	9243	8927	8316	7043	6792	7872
1988	5500	6000	7500	7839	8076	8021	9191	8876	8456	7633	6549	6106	7479
1987													
1986	6187	6725	8051	8387	9541								
1985					8626	10160	10091	9311	8349		6873		
1984	5300	5668	6438	9023	7466	8524	9954	9950	8905	7976	6338	5903	7624
1983													
1982													
1981		5388	6108	8280		6968	7774			7548	5321		6500
1980													
1979													
1978			6243	6199	6715					7194	6286		6400
1977							8769				4720	4577	6000
1976													
1975													
1974													
1973													
1972													
1971													
1970													

Evoluzione del traffico giornaliero medio annuale (TGM)

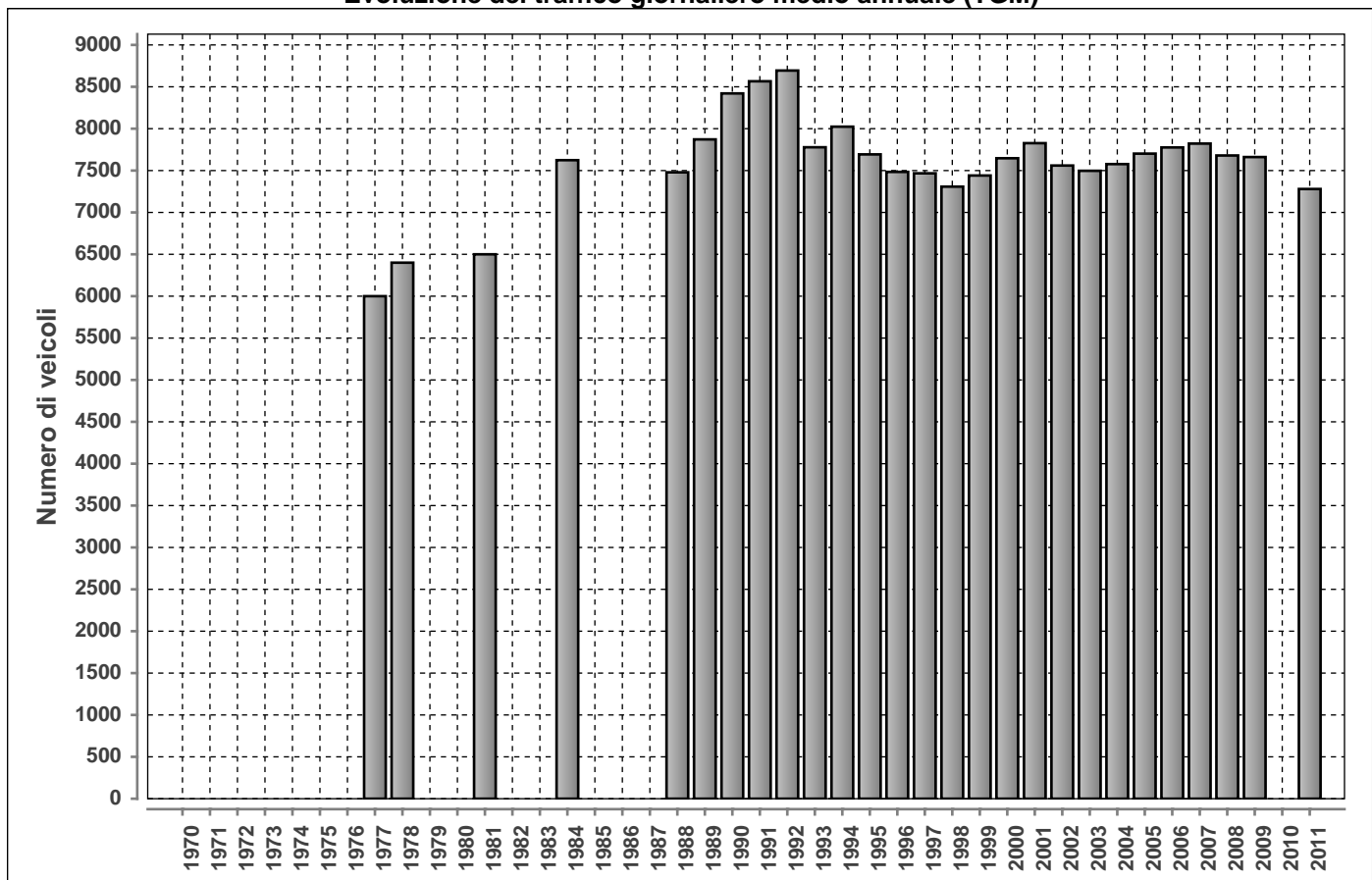

Posto conteggio:

**BRISSAGO DOGANA**

Nr:

**003**

Comune:

**Brissago**

Base di dati

**2011**

**DISTRIBUZIONE ORARIA DEI FERIALI (LU-VE)**

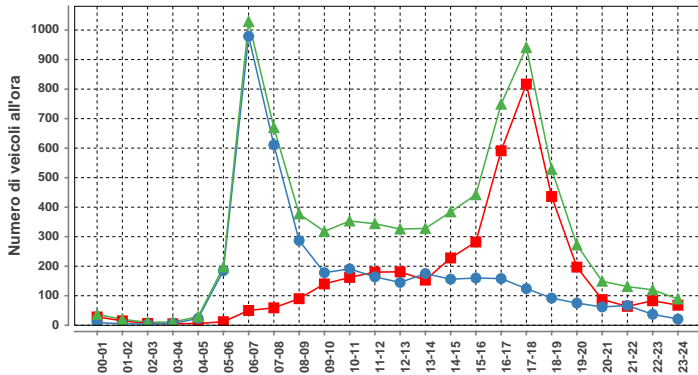

Lunedì-venerdì				
ora	Dir1	Dir2	Dir1+2	%
00-01	28	9	37	0.5
01-02	15	5	20	0.3
02-03	6	4	10	0.1
03-04	5	6	11	0.1
04-05	6	23	29	0.4
05-06	12	185	197	2.5
06-07	50	979	1029	13.1
07-08	59	611	670	8.5
08-09	90	287	377	4.8
09-10	140	178	318	4.0
10-11	162	191	353	4.5
11-12	180	164	344	4.4
12-13	181	145	326	4.2
13-14	153	175	328	4.2
14-15	228	156	384	4.9
15-16	282	160	442	5.6
16-17	591	158	749	9.5
17-18	817	124	941	12.0
18-19	436	92	528	6.7
19-20	197	75	272	3.5
20-21	87	62	149	1.9
21-22	64	67	131	1.7
22-23	83	37	120	1.5
23-24	68	21	89	1.1
<b>Total</b>	<b>3940</b>	<b>3914</b>	<b>7854</b>	<b>100</b>

Traffico giornaliero medio TGM:	Dir1 ITALIA	n.d.	n.d.	Giorni in funzione:	92
	Dir2 SVIZZERA	n.d.			
Traffico feriale medio TFM:	Dir1 ITALIA	n.d.	n.d.	TGM/TFM:	n.d.
	Dir2 SVIZZERA	n.d.			

**DISTRIBUZIONE SETTIMANALE**

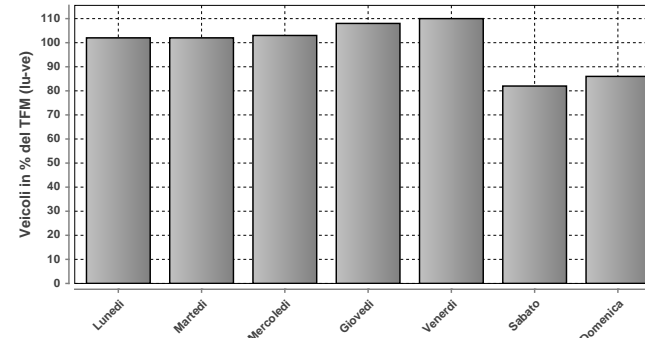

**DISTRIBUZIONE SETTIMANALE**

Giorno	Media	% TFM	% TGM
Lunedì	7622	102	105
Martedì	7608	102	105
Mercoledì	7711	103	106
Giovedì	8107	108	111
Venerdì	8223	110	113
Sabato	6145	82	84
Domenica	6405	86	88
<b>Traffico settimanale</b>			<b>712</b>

**DISTRIBUZIONE ORARIA DEL SABATO**

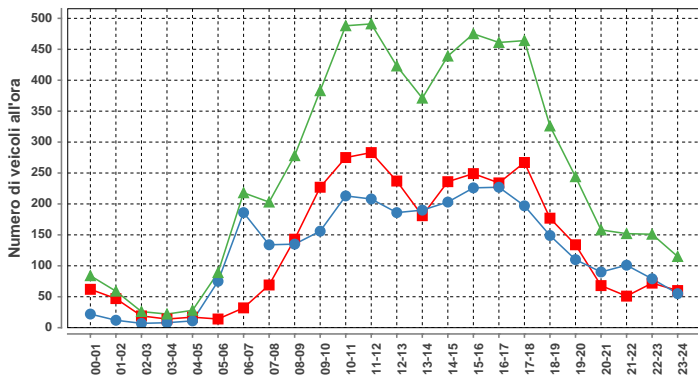

Sabato				
ora	Dir1	Dir2	Dir1+2	%
00-01	62	22	84	1.4
01-02	47	12	59	1.0
02-03	19	7	26	0.4
03-04	14	8	22	0.4
04-05	17	11	28	0.5
05-06	14	75	89	1.4
06-07	32	186	218	3.5
07-08	69	134	203	3.3
08-09	143	135	278	4.5
09-10	227	156	383	6.2
10-11	275	213	488	7.9
11-12	283	208	491	8.0
12-13	237	186	423	6.9
13-14	181	190	371	6.0
14-15	236	203	439	7.1
15-16	249	226	475	7.7
16-17	234	227	461	7.5
17-18	267	197	464	7.5
18-19	177	149	326	5.3
19-20	134	110	244	4.0
20-21	68	90	158	2.6
21-22	51	101	152	2.5
22-23	72	79	151	2.5
23-24	60	55	115	1.9
<b>Total</b>	<b>3168</b>	<b>2980</b>	<b>6148</b>	<b>100</b>

**DISTRIBUZIONE ANNUALE**

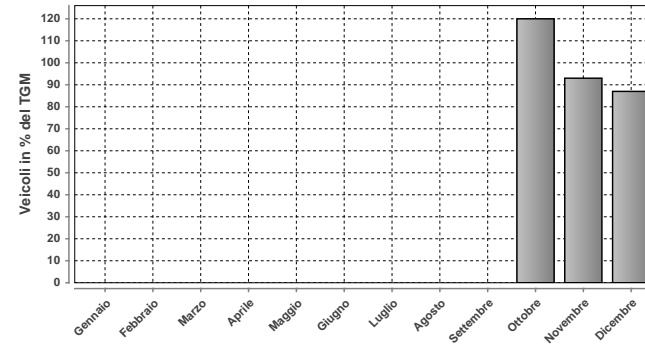

**DISTRIBUZIONE ANNUALE**

Mese	Media	% TGM
Gennaio	n.d.	n.d.
Febbraio	n.d.	n.d.
Marzo	n.d.	n.d.
Aprile	n.d.	n.d.
Maggio	n.d.	n.d.
Giugno	n.d.	n.d.
Luglio	n.d.	n.d.
Agosto	n.d.	n.d.
Settembre	n.d.	n.d.
Ottobre	8701	120
Novembre	6783	93
Dicembre	6339	87
<b>TGM</b>	<b>7280</b>	<b>100</b>

**DISTRIBUZIONE ORARIA DELLA DOMENICA**

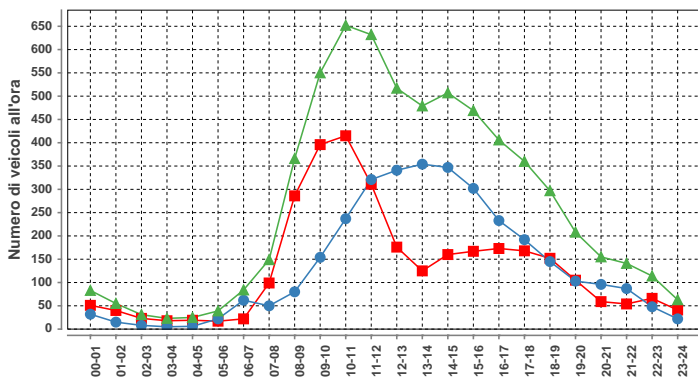

Domenica				
ora	Dir1	Dir2	Dir1+2	%
00-01	51	32	83	1.3
01-02	40	15	55	0.9
02-03	23	8	31	0.5
03-04	18	6	23	0.4
04-05	19	5	25	0.4
05-06	17	22	39	0.6
06-07	22	62	84	1.3
07-08	99	50	149	2.3
08-09	286	80	366	5.7
09-10	396	154	550	8.6
10-11	415	237	652	10.2
11-12	311	321	632	9.9
12-13	176	341	517	8.1
13-14	125	354	479	7.5
14-15	160	347	507	7.9
15-16	167	302	469	7.3
16-17	173	233	406	6.3
17-18	168	192	360	5.6
18-19	152	145	297	4.6
19-20	105	103	208	3.2
20-21	59	96	155	2.4
21-22	54	87	141	2.2
22-23	66	48	114	1.8
23-24	41	22	63	1.0
<b>Total</b>	<b>3143</b>	<b>3262</b>	<b>6405</b>	<b>100</b>

Massimo giornaliero	Giorno	Data	Dir1 ITALIA	Dir2 SVIZZERA	Tot 2 dir	
	venerdì	07.10.2011	5735	4689	10424	
Massimo orario	Giorno	Ora	Data	Dir1 ITALIA	Dir2 SVIZZERA	Tot 2 dir
	giovedì	06-07	06.10.2011	243	1082	1325

Osservazioni:

Dati:



Dipartimento del Territorio  
Sezione della Mobilità

Elaborazione:



Osservatorio Ambientale  
Svizzera Italiana

004 - GANDRIA DOGANA

Evoluzione del traffico giornaliero (TGM) mensile e annuale

Anno	Gennaio	Febbraio	Marzo	Aprile	Maggio	Giugno	Luglio	Agosto	Settembre	Ottobre	Novembre	Dicembre	Media
2011	7439	8466	8857	9421	9387	9091	10248	9192	9729	9213	8562	8090	8976
2010	7280	7852	8381	9282	8882	9049	10246	9378	9640	9081	8482	7966	8793
2009	7214	8155	8380			9149	10088	9186	9539	9239	8324	7778	8770
2008	7572	8310	8464	9101	8880	9144	10040	8986	9345	9252	8184	6605	8656
2007	7506	8107	8379	9091	8903	8943	9743	8979	9228	9088	8365	7741	8675
2006	6929	7985	8244	8836	9025	8832	9444	8935	9117	8890	8245	7629	8511
2005	7114	7858	8420	8573	8900	9119	9646	8926	9187	8686	7979	7429	8489
2004	6827	7387	7738	8632	8469	8637	9438	8765	8935	8514	8036	7707	8259
2003	6917	7462	7670	8611	8358	8622	9259	8254	8659	8404	7533	7161	8078
2002	6727	7295	7736	8216	8356	8351	9106	8265	8472	8384	7270	7213	7953
2001	6481	7373	7612	8484	8355	8359	9058	8524	8435	8271	7479	6791	7937
2000	6327	7229	7712	8183	8129	8153	8978	8258	8519	7821	7333	6819	7788
1999	6080	7025	7400	8182	8166	8118	8918	8253	8336	7853	7275	6827	7705
1998	6226	6920	7188	7906	7874	7788	8840	8139	8304	7877	7297	6693	7591
1997	6192	7101	7547	8112	8025	7951	8974	8030	8189	7892	6969	6550	7630
1996	6388	7225	7339	8438	8174	8157	9027	8260	8340	7777	7343	6657	7760
1995	6380	7254	7630	8362	8267	8264	9013	8297	8319	8208	7453	6676	7845
1994	6830	7544	8246	8551	8568	8741	9617	8762	8717	8189	7900	7450	8260
1993	6748	7578	7693	8382	8216	8960	10065	9072	9062	8164	7875	7419	8272
1992	7004	7669	7969	9007	8434	8702	9730	8627	9041	8243	7860	7427	8309
1991	7154	7368	8223	8912	8850	9186	10053	8906	9145	8745	8017	7503	8511
1990	6917	7789	8370	9094	8765	8855	9855	8840	9225	8839	8003	7210	8482
1989	6620	7400	8285	8202	8464	8517	9466	8565	9035	8656	7862	7113	8186
1988						8076	9097	8251	8642	8059	7463	6820	
1987													
1986													
1985													
1984													
1983													
1982													
1981													
1980													
1979													
1978													
1977													
1976													
1975													
1974													
1973													
1972													
1971													
1970													

Evoluzione del traffico giornaliero medio annuale (TGM)

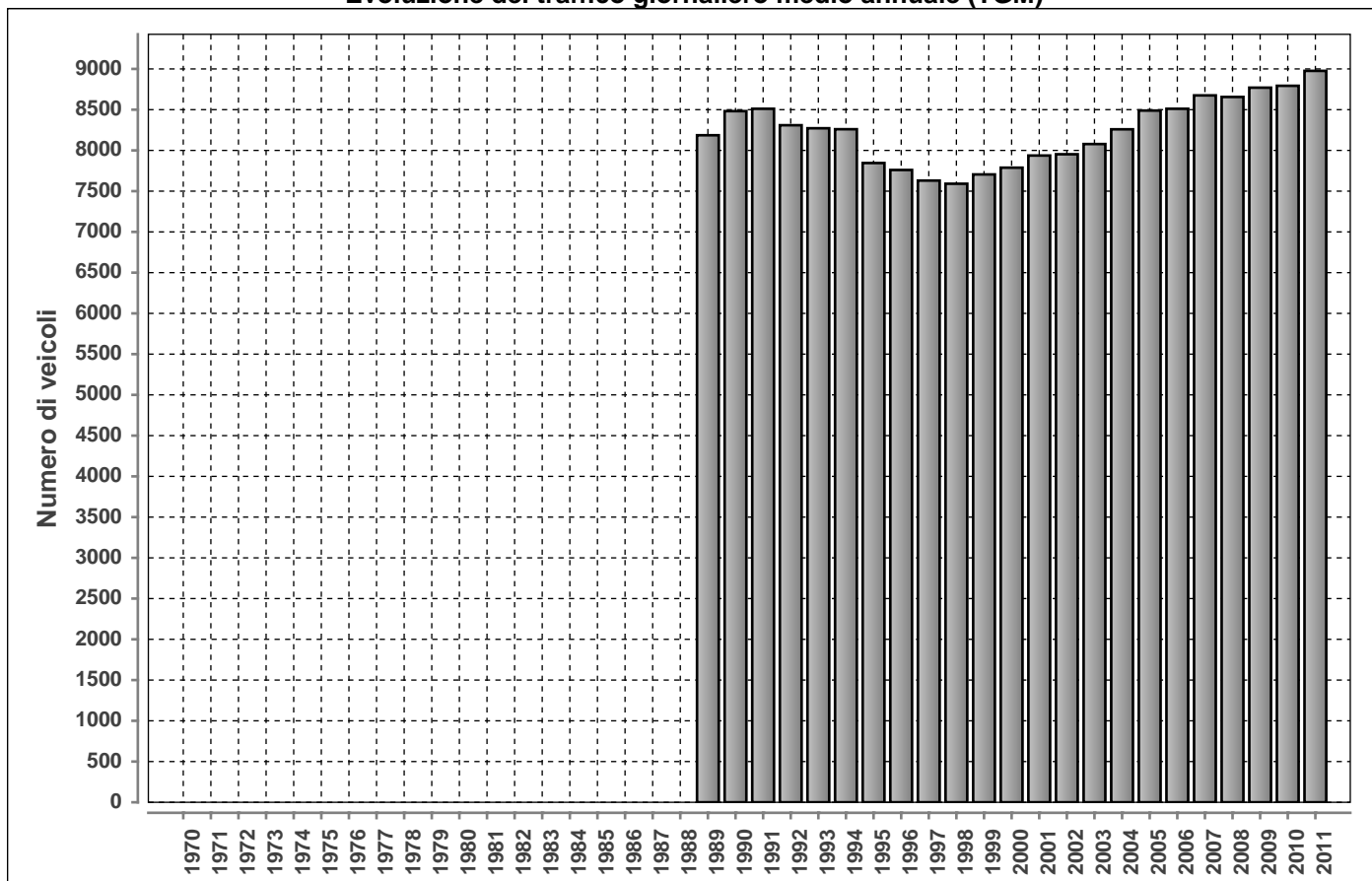

Posto conteggio:

**GANDRIA DOGANA**

Nr:

**004**

Comune:

**Gandria**

Base di dati

**2011**

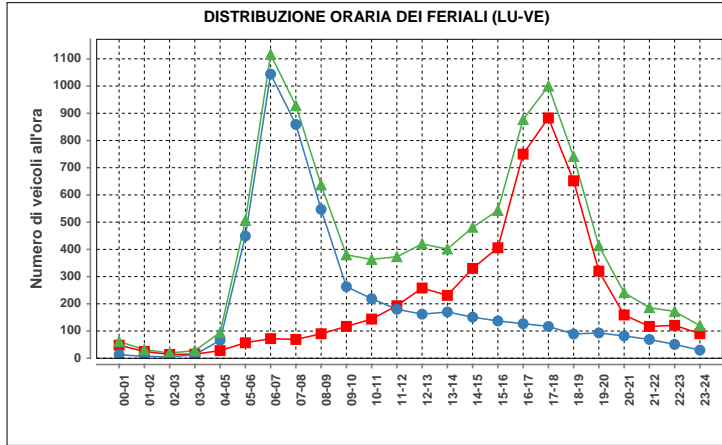

Lunedì-venerdì				
ora	Dir1	Dir2	Dir1+2	%
00-01	48	13	61	0.6
01-02	25	7	32	0.3
02-03	14	5	19	0.2
03-04	15	13	28	0.3
04-05	28	66	94	0.9
05-06	57	449	506	5.0
06-07	72	1044	1116	11.0
07-08	69	859	928	9.2
08-09	90	547	637	6.3
09-10	117	263	380	3.8
10-11	144	219	363	3.6
11-12	193	180	373	3.7
12-13	258	162	420	4.1
13-14	231	170	401	4.0
14-15	330	151	481	4.7
15-16	406	137	543	5.4
16-17	750	127	877	8.7
17-18	883	117	1000	9.9
18-19	652	89	741	7.3
19-20	320	93	413	4.1
20-21	159	82	241	2.4
21-22	117	66	186	1.8
22-23	121	51	172	1.7
23-24	90	30	120	1.2
<b>Total</b>	<b>5189</b>	<b>4943</b>	<b>10132</b>	<b>100</b>

Traffico giornaliero medio TGM:	Dir1 ITALIA	4571	8976
	Dir2 SVIZZERA	4405	
Traffico feriale medio TFM:	Dir1 ITALIA	5196	10138
	Dir2 SVIZZERA	4942	

<b>Giorni in funzione:</b>	365
<b>TGM/TFM:</b>	0.885

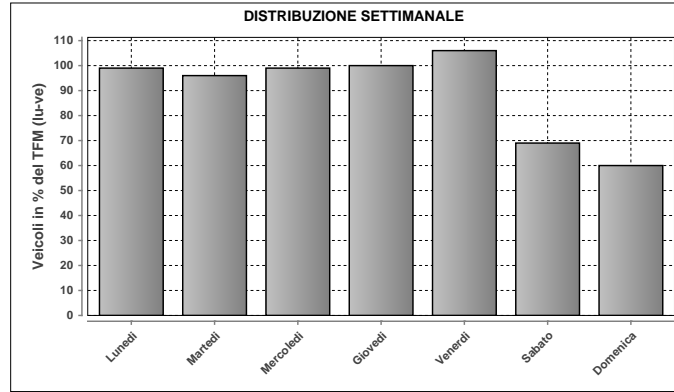

DISTRIBUZIONE SETTIMANALE			
Giorno	Media	% TFM	% TGM
Lunedì	10006	99	111
Martedì	9755	96	109
Mercoledì	9989	99	111
Giovedì	10123	100	113
Venerdì	10752	106	120
Sabato	7004	69	78
Domenica	6099	60	68
<b>Traffico settimanale</b>	<b>710</b>		

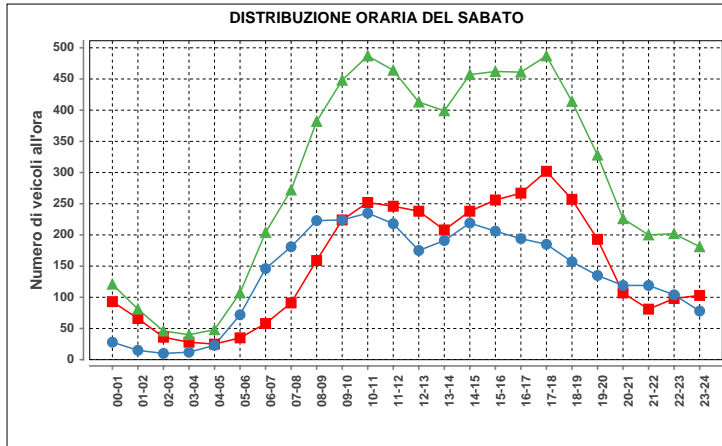

Sabato				
ora	Dir1	Dir2	Dir1+2	%
00-01	93	28	121	1.7
01-02	66	15	81	1.2
02-03	36	10	46	0.7
03-04	28	12	40	0.6
04-05	25	23	48	0.7
05-06	35	72	107	1.5
06-07	58	146	204	2.9
07-08	91	181	272	3.9
08-09	159	223	382	5.5
09-10	224	224	448	6.5
10-11	252	235	487	7.0
11-12	246	218	464	6.7
12-13	238	175	413	6.0
13-14	208	191	399	5.8
14-15	238	219	457	6.6
15-16	256	206	462	6.7
16-17	267	194	461	6.7
17-18	302	185	487	7.0
18-19	257	157	414	6.0
19-20	193	135	328	4.7
20-21	107	119	226	3.3
21-22	81	119	200	2.9
22-23	98	104	202	2.9
23-24	103	78	181	2.6
<b>Total</b>	<b>3661</b>	<b>3269</b>	<b>6930</b>	<b>100</b>

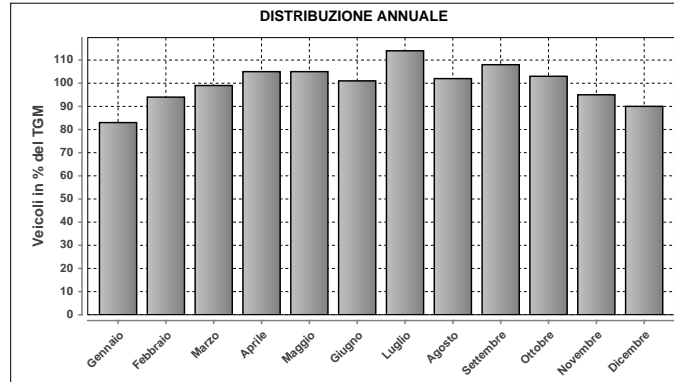

DISTRIBUZIONE ANNUALE		
Mese	Media	% TGM
Gennaio	7439	83
Febbraio	8466	94
Marzo	8857	99
Aprile	9421	105
Maggio	9387	105
Giugno	9091	101
Luglio	10248	114
Agosto	9192	102
Settembre	9729	108
Ottobre	9213	103
Novembre	8562	95
Dicembre	8090	90
<b>TGM</b>	<b>8976</b>	<b>100</b>

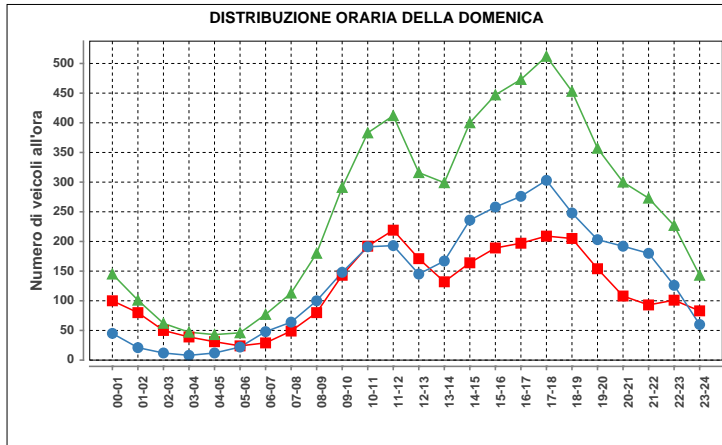

Domenica				
ora	Dir1	Dir2	Dir1+2	%
00-01	100	45	145	2.4
01-02	80	21	101	1.7
02-03	50	12	62	1.0
03-04	39	8	47	0.8
04-05	31	12	43	0.7
05-06	24	22	46	0.8
06-07	29	48	77	1.3
07-08	49	64	113	1.9
08-09	80	100	180	3.0
09-10	143	148	291	4.8
10-11	192	191	383	6.3
11-12	219	193	412	6.8
12-13	171	145	316	5.2
13-14	132	167	299	4.9
14-15	164	236	400	6.6
15-16	189	258	447	7.3
16-17	197	276	473	7.8
17-18	209	303	512	8.4
18-19	205	248	453	7.4
19-20	154	203	357	5.9
20-21	108	192	300	4.9
21-22	93	180	273	4.5
22-23	101	126	227	3.7
23-24	83	60	143	2.3
<b>Total</b>	<b>2842</b>	<b>3258</b>	<b>6100</b>	<b>100</b>

Massimo giornaliero	Giorno	Data	Dir1 ITALIA	Dir2 SVIZZERA	Tot 2 dir
		venerdì	08.07.2011	7183	5765

Massimo orario	Giorno	Ora	Data	Dir1 ITALIA	Dir2 SVIZZERA	Tot 2 dir
		lunedì	06-07	21.03.2011	64	1241

Osservazioni:

Dati:

Dipartimento del Territorio  
Sezione della Mobilità

Elaborazione:

OASI  
Osservatorio Ambientale  
Svizzera Italiana

### 10 - PASSO DEL S.GOTTARDO

#### Evoluzione del traffico giornaliero (TGM) mensile e annuale

Anno	Gennaio	Febbraio	Marzo	Aprile	Maggio	Giugno	Luglio	Agosto	Settembre	Ottobre	Novembre	Dicembre	Media
2011					1928	3761	5652	5187	3812	1893	476		3331
2010						3447	6423	5065	3266	1932			4082
2009						3649	5648	5937	3912	1969			4365
2008						3190	5574	5310	3002	1813			3754
2007					2064	3294	5521	4604	4014	1888			3478
2006						1267	5110	4415	4155	2248			3307
2005						3574	5929	5147	3558	2075			3667
2004						3476	5612	5261	4191	1638			4085
2003					3023	4660	5509	6155	4418	1874			4273
2002					2669		5167	5039	3772	1954	816		3711
2001						2703	4800	4600	3067	3697	4753	3782	3927
2000						3433	4723	4310	3507	1038			3372
1999					3002	3590	5346	4370	3174	2430			3948
1998					2596	2777	3936	4512	2311	1091			3036
1997					2803	2248	3820	4891	3293	1824			3048
1996					2995	3044	4113	4411	2910	1239	976		2988
1995						2796	4618	4104	2893	2173			3262
1994					1944	2742	5701	4616	2466	1717	218		3270
1993					2699	2462	3925	4000	2082	728	281		2468
1992						2093	3334	4033	2327	1050			2670
1991						1973	2960	3490	2193	1268	658		2337
1990					1984	2627	3911	3437	2417	1327			2678
1989						2341	4240	4088	2385	1773			2973
1988					1981	1891	4318	3613	2589	1401	474		2459
1987								3391	1209	995	659		
1986													
1985						1859			2586	1445	207		2016
1984						1377	2886	2408	1472	900			1870
1983						1522	2931	2752	1799	1016	295		1772
1982						1400	2938	2094	1579	700			1685
1981						1820	2038	2457	1154	864			1789
1980						4452	9406	8782	2789	1520			6184
1979						4813	8357	7406	4787	2838			5434
1978						3670	8657	7951	4523	2600	1264		4759
1977						3767	8165	4054	4104	3110	574		4388
1976					1670	4424	7708	6897	3345	2163			4745
1975						2956	7314	6362	3841	1817			4462
1974						4035	7256	7269	3886				4912
1973					2126	4795	7925	7687	4600	2733			4412
1972						4043	8286	7961	1413	3431			5106
1971					3072	4073	8080	8157	5396	3321			5111
1970						4023	8001	8026	5180	2013			4978

#### Evoluzione del traffico giornaliero medio annuale (TGM)

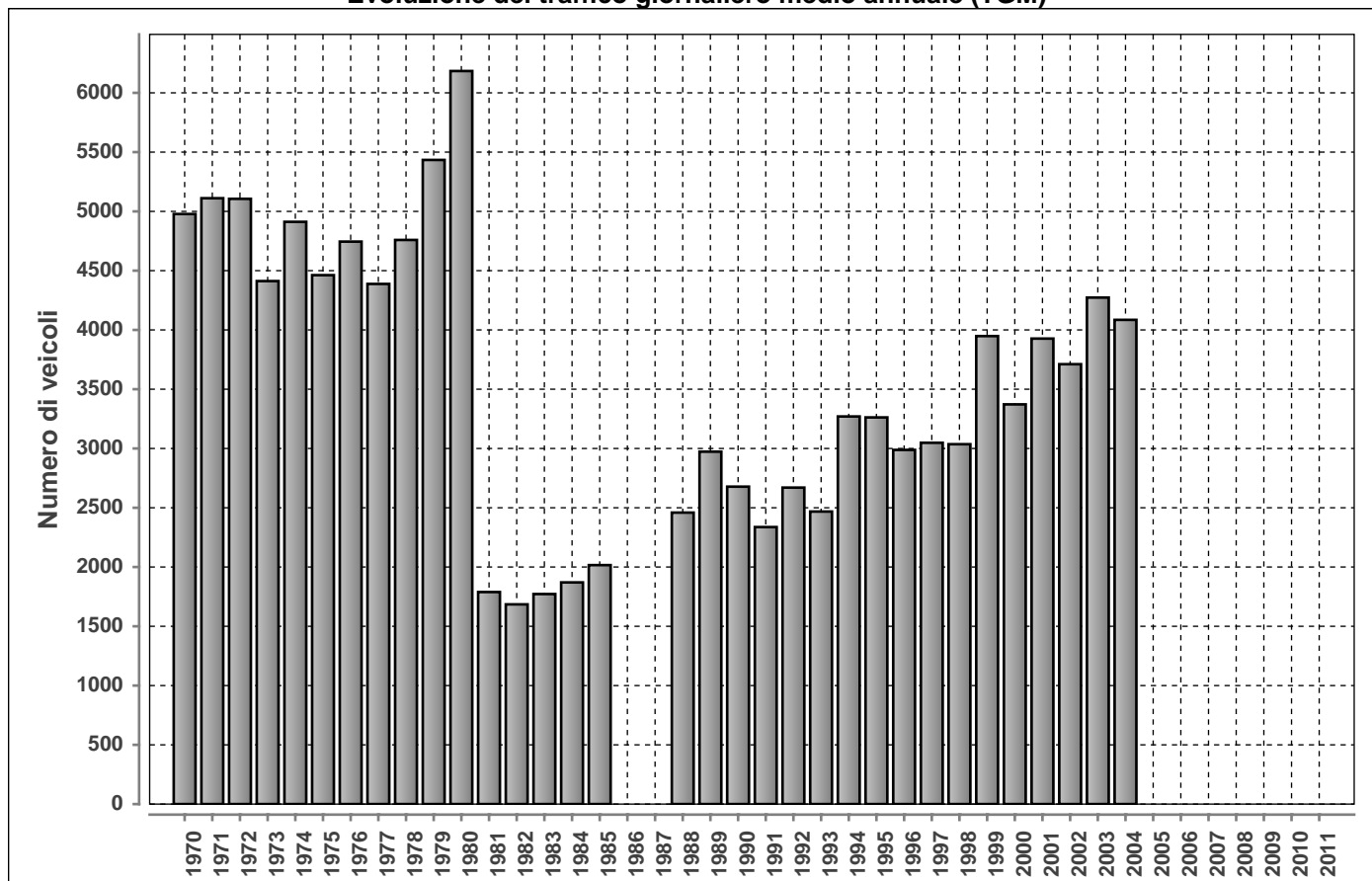

**DISTRIBUZIONE ORARIA DEI FERIALI (LU-VE)**

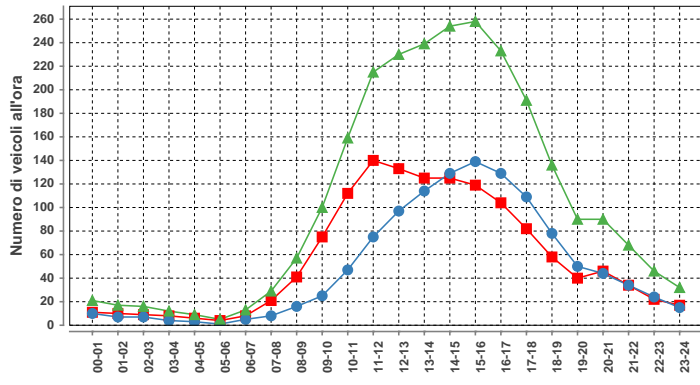

Lunedì-venerdì				
ora	Dir1	Dir2	Dir1+2	%
00-01	11	10	21	0.8
01-02	10	7	17	0.7
02-03	9	7	16	0.6
03-04	8	4	12	0.5
04-05	6	3	9	0.4
05-06	4	1	5	0.2
06-07	8	5	13	0.5
07-08	21	8	29	1.2
08-09	41	16	57	2.3
09-10	75	25	100	4.0
10-11	112	47	159	6.3
11-12	140	75	215	8.5
12-13	133	97	230	9.1
13-14	125	114	239	9.5
14-15	125	129	254	10.1
15-16	119	139	258	10.2
16-17	104	129	233	9.2
17-18	82	109	191	7.6
18-19	58	78	136	5.4
19-20	40	50	90	3.6
20-21	46	44	90	3.6
21-22	34	34	68	2.7
22-23	22	24	46	1.8
23-24	17	15	32	1.3
<b>Total</b>	<b>1350</b>	<b>1170</b>	<b>2520</b>	<b>100</b>

Traffico giornaliero medio TGM:	Dir1 Sud	n.d.	n.d.
	Dir2 NORD	n.d.	
Traffico feriale medio TFM:	Dir1 Sud	n.d.	n.d.
	Dir2 NORD	n.d.	

Giorni in funzione:	206
TGM/TFM:	n.d.

**DISTRIBUZIONE SETTIMANALE**

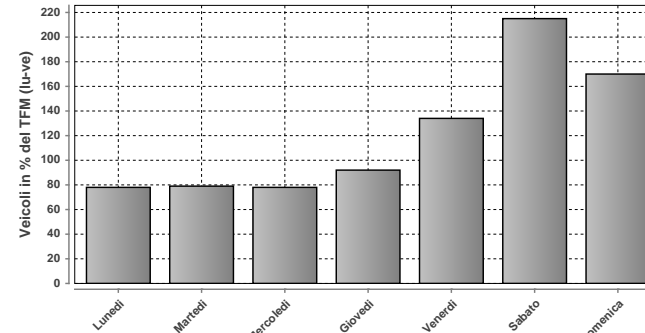

**DISTRIBUZIONE SETTIMANALE**

Giorno	Media	% TFM	% TGM
Lunedì	2115	78	63
Martedì	2148	79	64
Mercoledì	2112	78	63
Giovedì	2499	92	75
Venerdì	3643	134	109
Sabato	5839	215	175
Domenica	4637	170	139
<b>Traffico settimanale</b>			<b>690</b>

**DISTRIBUZIONE ORARIA DEL SABATO**

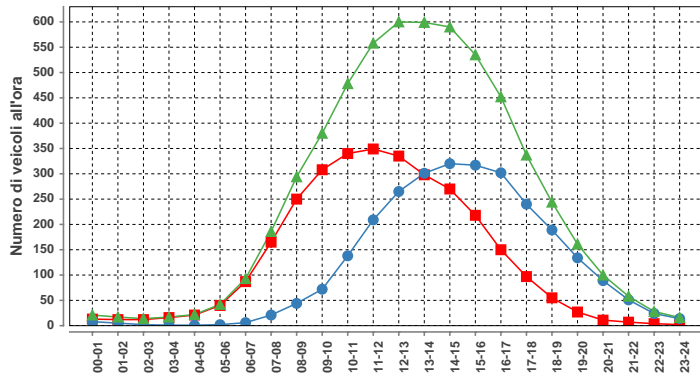

Sabato				
ora	Dir1	Dir2	Dir1+2	%
00-01	13	8	21	0.4
01-02	12	5	17	0.3
02-03	12	2	14	0.2
03-04	16	1	17	0.3
04-05	21	1	22	0.4
05-06	40	2	42	0.7
06-07	87	6	93	1.6
07-08	165	21	186	3.2
08-09	250	44	294	5.0
09-10	308	72	380	6.5
10-11	340	138	478	8.2
11-12	349	209	558	9.6
12-13	335	265	600	10.3
13-14	298	301	599	10.3
14-15	270	320	590	10.1
15-16	218	317	535	9.2
16-17	150	302	452	7.7
17-18	97	240	337	5.8
18-19	55	189	244	4.2
19-20	27	134	161	2.8
20-21	11	89	100	1.7
21-22	7	51	58	1.0
22-23	4	24	28	0.5
23-24	2	14	16	0.3
<b>Total</b>	<b>3087</b>	<b>2755</b>	<b>5842</b>	<b>100</b>

**DISTRIBUZIONE ANNUALE**

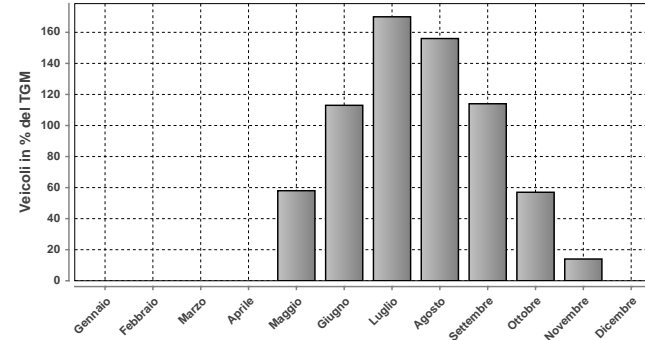

**DISTRIBUZIONE ANNUALE**

Mese	Media	% TGM
Gennaio	n.d.	n.d.
Febbraio	n.d.	n.d.
Marzo	n.d.	n.d.
Aprile	n.d.	n.d.
Maggio	1928	58
Giugno	3761	113
Luglio	5652	170
Agosto	5187	156
Settembre	3812	114
Ottobre	1893	57
Novembre	476	14
Dicembre	n.d.	n.d.
<b>TGM</b>	<b>3331</b>	<b>100</b>

**DISTRIBUZIONE ORARIA DELLA DOMENICA**

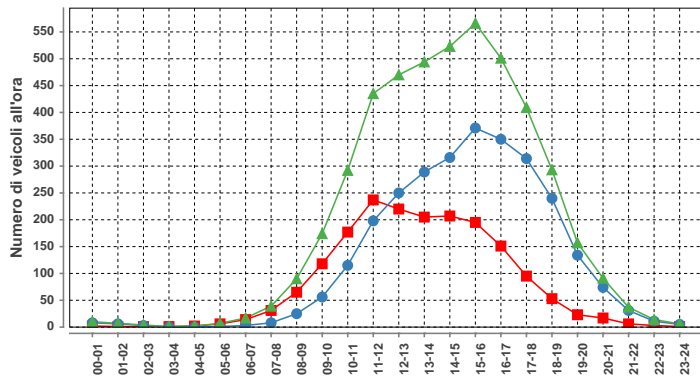

Domenica				
ora	Dir1	Dir2	Dir1+2	%
00-01	2	0	2	0.2
01-02	1	0	1	0.2
02-03	1	0	1	0.1
03-04	1	0	1	0.0
04-05	2	0	2	0.0
05-06	6	1	7	0.2
06-07	14	3	17	0.4
07-08	31	8	39	0.8
08-09	65	25	90	1.9
09-10	118	56	174	3.8
10-11	177	115	292	6.3
11-12	237	198	435	9.4
12-13	220	250	470	10.1
13-14	205	289	494	10.6
14-15	207	316	523	11.3
15-16	195	371	566	12.2
16-17	151	350	501	10.8
17-18	95	314	409	8.8
18-19	53	240	293	6.3
19-20	23	134	157	3.4
20-21	17	74	91	2.0
21-22	6	31	37	0.8
22-23	3	11	14	0.3
23-24	1	5	6	0.1
<b>Total</b>	<b>1831</b>	<b>2808</b>	<b>4639</b>	<b>100</b>

Massimo giornaliero	Giorno	Data	Dir1 Sud	Dir2 NORD	Tot 2 dir	
	sabato	23.07.2011	7526	4289	11815	
Massimo orario	Giorno	Ora	Data	Dir1 Sud	Dir2 NORD	Tot 2 dir
	sabato	12-13	13.08.2011	588	641	1229

Osservazioni:

Dati:



Dipartimento del Territorio  
Sezione della Mobilità

Elaborazione:



Osservatorio Ambientale  
Svizzera Italiana

## 044 - SAN BERNARDINO TUNNEL

### Evoluzione del traffico giornaliero (TGM) mensile e annuale

Anno	Gennaio	Febbraio	Marzo	Aprile	Maggio	Giugno	Luglio	Agosto	Settembre	Ottobre	Novembre	Dicembre	Media
2011	4006	4172	4847	8245	5712	8873	11169	10417	8390	6997	3940	3851	6732
2010	3713	3912	4911	7212	8086	7339	10880	11079	8126	6544	3866	3552	6623
2009	3784	4048	4705	7042	7869	7336	10201	10608	7971	6877	3774	3906	6530
2008	3722	4383	5786	5335	6941	4885	9365	9962	7092	5971	3421	3729	5899
2007	3692	4002	4632	7455	6771	6949	9152	9341	7832	5812	3802	3837	6119
2006	3740	3821	4154	7786	6861	14774	8369	9325	7072	5280	3623	3731	6548
2005	3678	3665	5527	5192	8454	6044	9232	11471	7170	6017	3445	3494	6143
2004	3424	3872	4243	7467	7917	6961	9078	9118	7365	5942	3626	3592	6059
2003	3696	4031	5150	7963	6813	8158	8724	9683	6910	5864	3538	3665	6196
2002	3738	4284	6443	7230	8913	7523	9783	10413	8064	6481	3697	3781	6716
2001	3137	4117	4467	8174	7046	8466	9762	10093	8478	6694	6457	5514	6878
2000	3781	4105	5064	8369	6584	8660	9875	9678	8126	5788	3298	3601	6411
1999	3517	4983	4606	7151	8537	6843	9233	9853	7397	6149	3429	3234	6255
1998	3543	4061	4495	6473	7254	6928	8489	9864	7144	5833	3386	3470	5926
1997	3093	3853	6179	5742	8143	5827	8302	9787	6848	6019	3201	3365	5885
1996	3167	3279	4434	6984	7253	6445	8053	8869	6642	5612	3169	3139	5597
1995	3119	3554	4067	7638	6341	7227	8170	8439	6782	5698	3134	3043	5610
1994	3513	3544	5081	5995	6732	5778	9229	8414	6089	5328	3174	3155	5521
1993	3938	3751	4261	6503	6115	5883	8892	8224	5888	4571	2956	3202	5362
1992	4001	4382	5088	7348	6348	6508	8481	8536	6375	4949	3207	3774	5756
1991	3389	3262	5035	5307	6845	6096	8112	8579	6080	5082	3027	3709	5397
1990	2736	3642	4307	6680	5310	6430	7628	7722	6291	4881	2886	3176	5148
1989	3428	3202	5853	4385	6865	4938	7885	7379	5900	4943	2771	2980	5065
1988	2844	3203	3868	3515	5652	5096	8247	6865	5471	4762	2566	2854	4755
1987	3105	2951	3504	6063	4635	6025	7842	10453	10319	4864	2623	2836	5446
1986	2666	2315	4625	3240	5637	4601	7865	7814	5219	4296	2419	2554	4461
1985	1936	2803	3376	5333	4984	5026	6865	7588	5507	4554	2621	2691	4452
1984	3123	2923	3869	6876	4517	6478	7663	8151	5754	4543	2694	2934	4966
1983	3055	2857	4165	5172	5151	5047	7771	7812	5343	4695	2604	2859	4728
1982	2886	3115	3298	6128	5571	4943	9177	7757	5211	4628	2382	2801	4841
1981	3384	3386	3547	5599	4293	5493	8316	7751	4852	4172	2513	2653	4674
1980	3208	3933	4772	8178	9091	6745	10706	10736	5440	4176	2387	2805	5945
1979	2841	3453	4297	8551	6274	6866	10542	10242	7181	5842	3520	3844	6138
1978	2780	2475	5408	5651	7176	6232	11051	5255	6359	5708	3381	3535	5442
1977	2643	3298	3865	6929	6355	5806	10061	9557	5754	5123	2997	3289	5492
1976	3121	2991	3919	6703	4747	5852	8935	7758	5727	5129	2969	3148	5083
1975	3314	3357	4337	3381	6140	6136	9592	8163	5730	5249	2816	3444	5138
1974	2595	2739	3536	6267	4676	5197	8047	7759	5447	4851	2878	3480	4789
1973	2419	2512	3548	5610	4080	5007	7564	7454	4822	4215	2428	2403	4339
1972	2021	2181	3554	4551	4669	4015	6292	6747	4775	3780	2241	2618	3954
1971	1643	1963	2140	4401	3665	3773	5667	6236	4442	3510	1831	2074	3445
1970	1314	1378	2536	2841	4023	3663	5293	5953	4006	3129	1670	1879	3140

### Evoluzione del traffico giornaliero medio annuale (TGM)

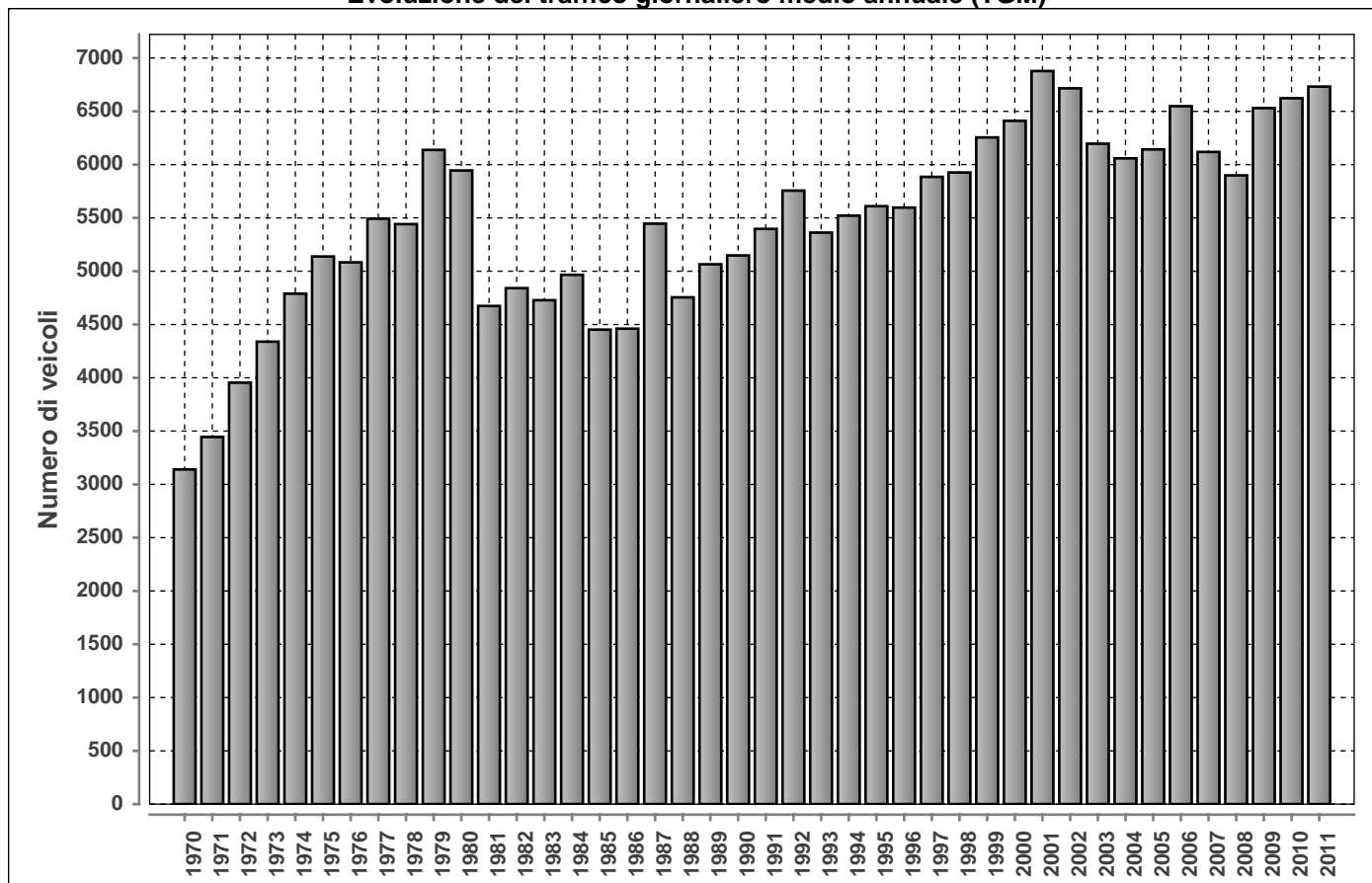



**DISTRIBUZIONE ORARIA DEI FERIALI (LU-VE)**

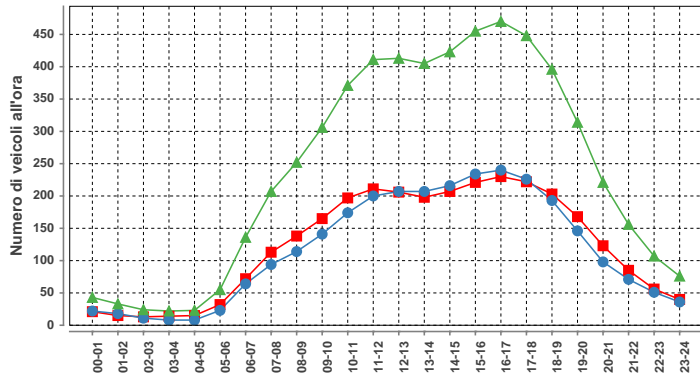

Lunedì-venerdì				
ora	Dir1	Dir2	Dir1+2	%
00-01	21	22	43	0.7
01-02	15	18	33	0.6
02-03	13	11	24	0.4
03-04	14	8	22	0.4
04-05	15	8	23	0.4
05-06	32	23	55	1.0
06-07	72	64	136	2.4
07-08	113	94	207	3.6
08-09	138	114	252	4.4
09-10	165	141	306	5.3
10-11	197	174	371	6.4
11-12	211	200	411	7.1
12-13	206	207	413	7.2
13-14	198	207	405	7.0
14-15	207	216	423	7.3
15-16	221	234	455	7.9
16-17	230	240	470	8.1
17-18	222	226	448	7.8
18-19	203	193	396	6.9
19-20	168	146	314	5.4
20-21	123	98	221	3.8
21-22	85	71	156	2.7
22-23	56	51	107	1.9
23-24	40	36	76	1.3
<b>Total</b>	<b>2965</b>	<b>2802</b>	<b>5767</b>	<b>100</b>

**DISTRIBUZIONE ORARIA DEL SABATO**

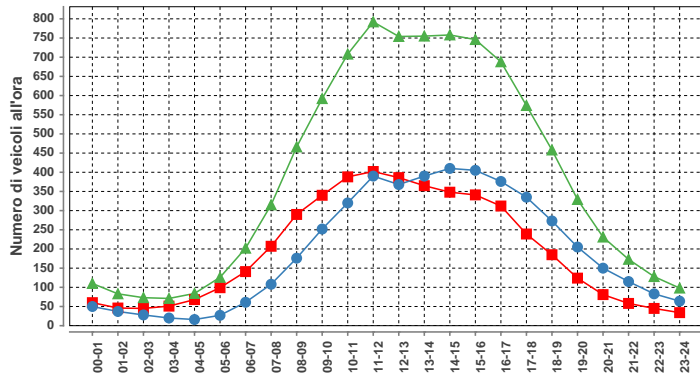

Sabato				
ora	Dir1	Dir2	Dir1+2	%
00-01	60	50	110	1.2
01-02	46	37	83	0.9
02-03	45	28	73	0.8
03-04	51	20	71	0.8
04-05	68	16	84	0.9
05-06	99	27	126	1.4
06-07	141	61	202	2.2
07-08	207	108	315	3.4
08-09	290	176	466	5.0
09-10	340	252	592	6.4
10-11	388	320	708	7.6
11-12	402	390	792	8.5
12-13	386	368	754	8.1
13-14	365	390	755	8.1
14-15	348	410	758	8.1
15-16	341	405	746	8.0
16-17	312	376	688	7.4
17-18	239	335	574	6.2
18-19	185	273	458	4.9
19-20	124	205	329	3.5
20-21	81	150	231	2.5
21-22	58	115	173	1.9
22-23	45	83	128	1.4
23-24	34	64	98	1.1
<b>Total</b>	<b>4655</b>	<b>4659</b>	<b>9314</b>	<b>100</b>

**DISTRIBUZIONE ORARIA DELLA DOMENICA**

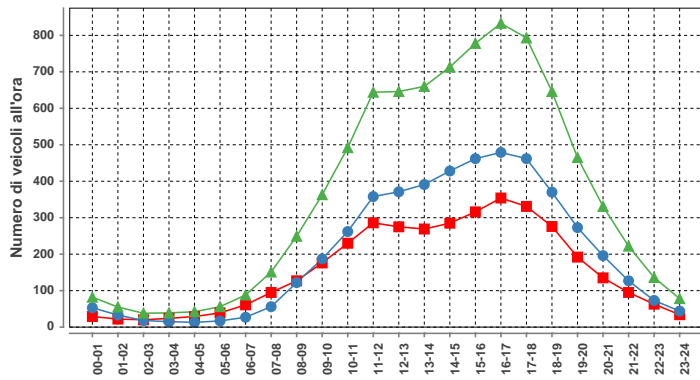

Domenica				
ora	Dir1	Dir2	Dir1+2	%
00-01	29	53	82	1.0
01-02	22	33	55	0.6
02-03	20	18	38	0.4
03-04	24	15	39	0.5
04-05	29	13	42	0.5
05-06	39	17	56	0.7
06-07	61	27	88	1.0
07-08	95	56	151	1.8
08-09	127	122	249	2.9
09-10	176	187	363	4.2
10-11	230	262	492	5.7
11-12	286	358	644	7.5
12-13	275	371	646	7.5
13-14	269	391	660	7.7
14-15	285	428	713	8.3
15-16	316	462	778	9.0
16-17	354	479	833	9.7
17-18	331	462	793	9.2
18-19	276	370	646	7.5
19-20	192	273	465	5.4
20-21	135	196	331	3.8
21-22	95	127	222	2.6
22-23	63	73	136	1.6
23-24	34	44	78	0.9
<b>Total</b>	<b>3763</b>	<b>4837</b>	<b>8600</b>	<b>100</b>

Traffico giornaliero medio TGM:	Dir1 Sud	3343	6732	Giorni in funzione:	365
	Dir2 Nord	3389			
Traffico feriale medio TFM:	Dir1 Sud	2955	5725	TGM/TFM:	1.176
	Dir2 Nord	2770			

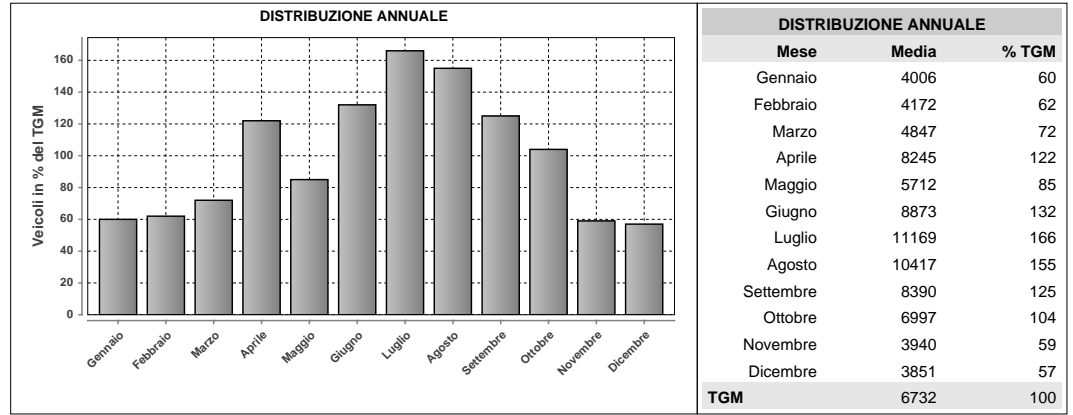
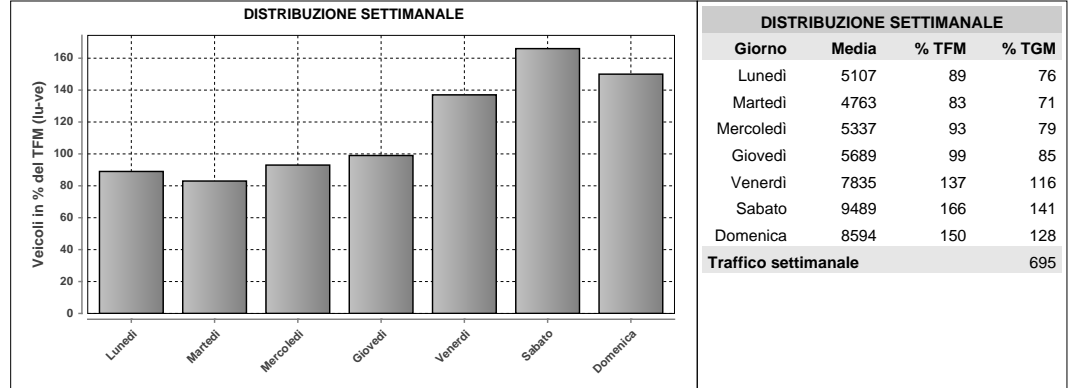

Massimo giornaliero	Giorno	Data	Dir1 Sud	Dir2 Nord	Tot 2 dir	
	sabato	30.07.2011	11122	11890	23012	
Massimo orario	Giorno	Ora	Data	Dir1 Sud	Dir2 Nord	Tot 2 dir
	sabato	13-14	16.07.2011	1104	764	1868

Osservazioni:

Dati:

Dipartimento del Territorio  
Sezione della Mobilità

Elaborazione:

OSSERVATORIO AMBIENTALE  
Svizzera Italiana

### 051 - STABIO GAGGIOLO

#### Evoluzione del traffico giornaliero (TGM) mensile e annuale

Anno	Gennaio	Febbraio	Marzo	Aprile	Maggio	Giugno	Luglio	Agosto	Settembre	Ottobre	Novembre	Dicembre	Media
2011	16167	17538	18048	17997	18308	17796	18489	15922	18556	18382	17791	17343	17692
2010	15737	16702	17443	17803	17539	17963							
2009	15353	16277	16819	17341	17152	17150	17919	15103	18192	18314	17173	16170	16913
2008	16032	17151	16763	17801	17346	17723	18283	14942	17882	18234	16962	16352	17117
2007	15881	16655	17165	17134	16978	17161	17524	14911	17341	17681	17098	16040	16794
2006	14472	16106	16707	16679	16951	16391	16842	14438	17273	16982	16950	16048	16316
2005	14516	15537	15955	16642	16066	16487	16513	13804	16969	16820	16291	15555	15926
2004	14012	14453	15276	15940	15741	16013	16438	13717	16587	16297	16096	15642	15517
2003	13689	14521	14639	15224	14885	15086	15801	12602	15467	15799	15020	14482	14765
2002	13243	13932	14209	14541	14433	14601	15302	12427	15101	15553	14585	14072	14332
2001	12914	13939	14303	14465	14525	14291	14808	12157	14508	14699	14204	13200	13998
2000	12565	14151	14354	13985	14458	13926	14098	11984	14508	14108	14016	13215	13781
1999			13431	13869	13590	13706	14394	11996	14260	14164	13975	13592	13473
1998	12039	12862	13184	13538	13269	13056	13808	11098	13900	14000	13400	12900	13085
1997	11291	12560	12444	13209	12637	12833	13428	10472	13388	13464	12876	12438	12582
1996	11255	12030	12213	12746	12424	12149	12575	10162	12570	12854	12284	11485	12058
1995	10761	11580	12161	11877	12263	12154	12159	9635	12549	12709	12288	11273	11780
1994	10413	11027	11735	11452	11399	11754							11278
1993	10106	10721	10638	10800	10440	10895	11315	9112	11369	11180	11403	11075	10755
1992	10343	11249	11315	11582	11112	11006	11791	9481	11714	11109	11053	10711	11034
1991	10115	10321	10463	10887	10499	10815	11156	9216	11238	11602	11095	10650	10671
1990	9761	10613	10434	10631	10518	10376	10642	8899	10908	10882	10565	9970	10345
1989	8893	9519	10022	10032	9687	10036	9895	8294	10228	10392	10210	9605	9732
1988	8361	9287	9475	9285	9044	9239	9404	7730	9570	9542	9500	9122	9126
1987	7633	8489	8770	8974	8707	8828	9070	7503	9214	9243	9141	8606	8679
1986	7588	8049	8498	8978	8384	8703	9131	7334	9281	9090	8704	8468	8517
1985	6783	8235	8409	8634	8384	8414	8440	7022	8616	8957	8436	8095	8202
1984	7902	8327	8512	8767	8514	8336	8529	7229	8692	8806	8534	8126	8354
1983	7331	7679	8313	8412	8290	8317	8573	7010	8673	8572	8408	7870	8121
1982	7300	7630	7649	8016	7657	7678	7790	6499	8152	7991	7739	7685	7649
1981	6791	7571	7591	7746	7460	7515	7683	6393	7995	7916	7829	6864	7441
1980													
1979	6229	6577			7186	6904		5805					6800
1978	5526	5946		6808	6720	6828			6977	7117			6600
1977					6619				6940	6631			6900
1976													
1975													
1974													
1973													
1972													
1971													
1970													

#### Evoluzione del traffico giornaliero medio annuale (TGM)

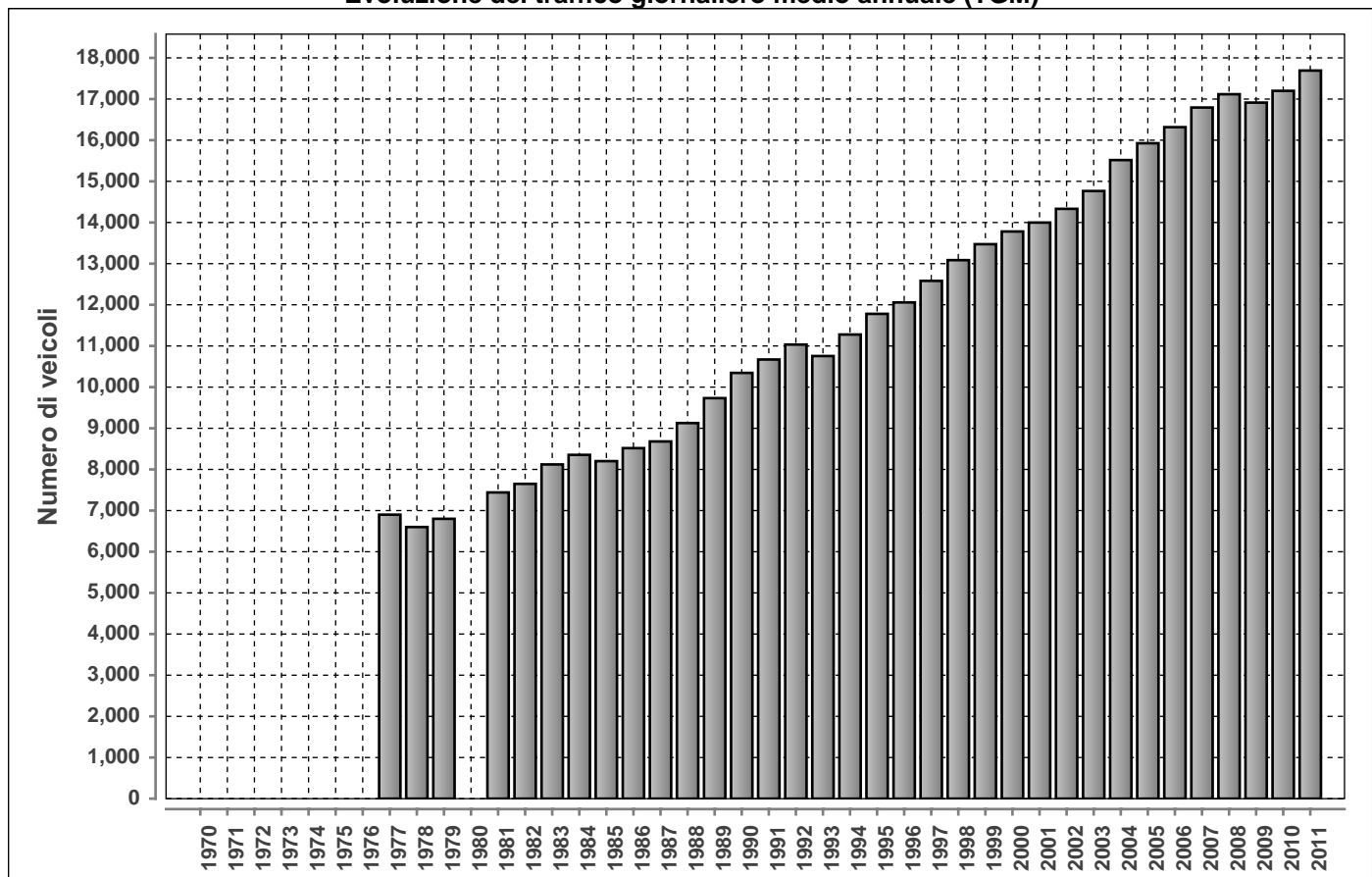

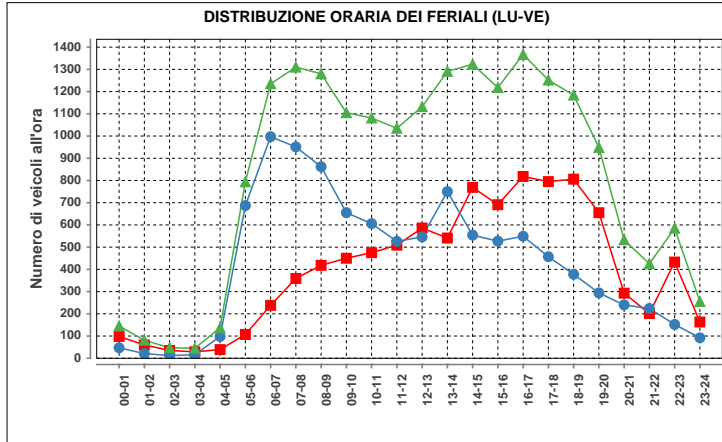

Lunedì-venerdì				
ora	Dir1	Dir2	Dir1+2	%
00-01	98	47	145	0.7
01-02	60	21	81	0.4
02-03	35	12	47	0.2
03-04	29	16	45	0.2
04-05	39	98	137	0.7
05-06	107	687	794	4.0
06-07	238	997	1235	6.2
07-08	359	951	1310	6.6
08-09	418	862	1280	6.5
09-10	450	655	1105	5.6
10-11	475	606	1081	5.5
11-12	509	526	1035	5.2
12-13	586	546	1132	5.7
13-14	541	750	1291	6.5
14-15	769	554	1323	6.7
15-16	691	527	1218	6.1
16-17	818	549	1367	6.9
17-18	795	457	1252	6.3
18-19	806	378	1184	6.0
19-20	655	294	949	4.8
20-21	293	240	533	2.7
21-22	201	224	425	2.1
22-23	433	152	585	3.0
23-24	163	92	255	1.3
<b>Total</b>	<b>9568</b>	<b>10241</b>	<b>19809</b>	<b>100</b>

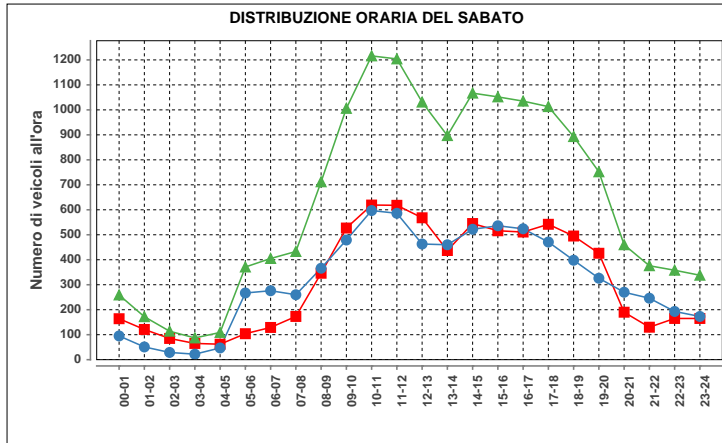

Sabato				
ora	Dir1	Dir2	Dir1+2	%
00-01	164	95	259	1.7
01-02	121	51	172	1.1
02-03	85	29	114	0.7
03-04	65	22	87	0.6
04-05	62	47	109	0.7
05-06	104	267	371	2.4
06-07	129	276	405	2.6
07-08	173	260	433	2.8
08-09	346	366	712	4.6
09-10	527	479	1006	6.5
10-11	619	597	1216	7.9
11-12	618	586	1204	7.8
12-13	568	463	1031	6.7
13-14	437	460	897	5.8
14-15	545	522	1067	6.9
15-16	516	536	1052	6.8
16-17	511	524	1035	6.7
17-18	542	471	1013	6.6
18-19	495	398	893	5.8
19-20	426	326	752	4.9
20-21	190	270	460	3.0
21-22	130	246	376	2.4
22-23	165	193	358	2.3
23-24	165	173	338	2.2
<b>Total</b>	<b>7703</b>	<b>7657</b>	<b>15360</b>	<b>100</b>

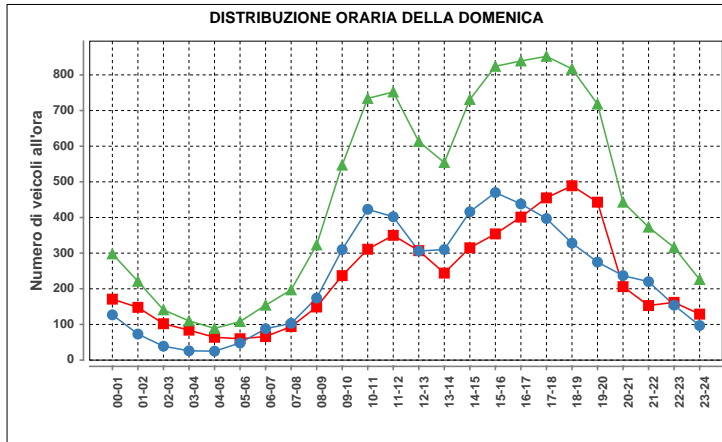

Domenica				
ora	Dir1	Dir2	Dir1+2	%
00-01	71	127	198	2.7
01-02	148	73	221	2.0
02-03	102	39	141	1.3
03-04	84	26	110	1.0
04-05	64	25	89	0.8
05-06	60	48	108	1.0
06-07	66	88	154	1.4
07-08	94	103	197	1.8
08-09	149	174	323	2.9
09-10	237	310	547	5.0
10-11	311	423	734	6.7
11-12	350	402	752	6.8
12-13	307	306	613	5.6
13-14	244	310	554	5.0
14-15	315	416	731	6.7
15-16	354	470	824	7.5
16-17	401	438	839	7.6
17-18	455	397	852	7.8
18-19	489	328	817	7.4
19-20	443	275	718	6.5
20-21	206	237	443	4.0
21-22	153	220	373	3.4
22-23	162	154	316	2.9
23-24	129	97	226	2.1
<b>Total</b>	<b>5494</b>	<b>5486</b>	<b>10980</b>	<b>100</b>

Traffico giornaliero medio TGM:	Dir1 ITALIA	8619	17692
	Dir2 SVIZZERA	9073	
Traffico feriale medio TFM:	Dir1 ITALIA	9567	19806
	Dir2 SVIZZERA	10240	

Giorni in funzione:	365
TGM/TFM:	0.893

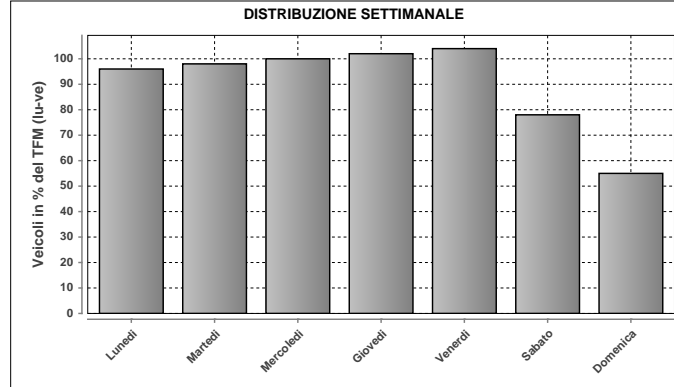

DISTRIBUZIONE SETTIMANALE			
Giorno	Media	% TFM	% TGM
Lunedì	19083	96	108
Martedì	19442	98	110
Mercoledì	19771	100	112
Giovedì	20108	102	114
Venerdì	20588	104	116
Sabato	15534	78	88
Domenica	10979	55	62
<b>Traffico settimanale</b>	<b>709</b>		

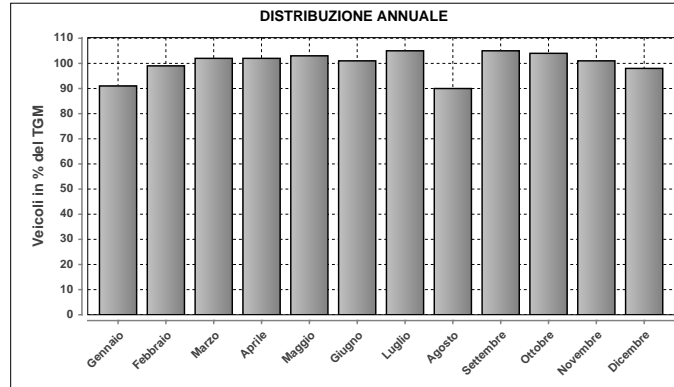

DISTRIBUZIONE ANNUALE		
Mese	Media	% TGM
Gennaio	16167	91
Febbraio	17538	99
Marzo	18048	102
Aprile	17997	102
Maggio	18308	103
Giugno	17796	101
Luglio	18489	105
Agosto	15922	90
Settembre	18556	105
Ottobre	18382	104
Novembre	17791	101
Dicembre	17343	98
<b>TGM</b>	<b>17692</b>	<b>100</b>

Massimo giornaliero	Giorno	Data	Dir1 ITALIA	Dir2 SVIZZERA	Tot 2 dir	
	giovedì	22.12.2011	10952	11715	22667	
Massimo orario	Giorno	Ora	Data	Dir1 ITALIA	Dir2 SVIZZERA	Tot 2 dir
	mercoledì	14-15	07.12.2011	873	683	1556

Osservazioni:

Dati:

Dipartimento del Territorio  
Sezione della Mobilità

Elaborazione:

OASI  
Osservatorio Ambientale  
Svizzera Italiana

076 - A2 - GRANCIA

Evoluzione del traffico giornaliero (TGM) mensile e annuale

Anno	Gennaio	Febbraio	Marzo	Aprile	Maggio	Giugno	Luglio	Agosto	Settembre	Ottobre	Novembre	Dicembre	Media
2011	55878	61169	63789	69209	68154	70613	79416	70952	74702	70571	64325	62039	67597
2010	54320	59073	63922	69192	68414	68732	79261	72089	73169	69193	62467	58829	66596
2009	53145	57178	61220	67870	67248	67764	78348	70509	72371	71715	63162	58480	65799
2008	55088	59104	60900	65972	65873	66571	75431	66753	70596	68458	59907	56532	64277
2007	55332	58007	60684	64839	65372	67997	74648	66631	68935	65777	60601	57801	63915
2006	49762	56293	59060	64326	65221	60576	71082	65278	69041	65850	60571	57181	62050
2005	51293	54045	59087	62828	64929	64530	73538	63658	67907	64746	58129	54969	61682
2004	46852							64028	67528	63648	57866	56477	
2003	48697	51522	54024	60515							52456	49992	
2002	47196	50134	53612	57200	57764		66037	60025	62468			52071	56279
2001	46837			59382			66830						
2000	45213	50079	52670	58036	57459	58450	64617						
1999	44419	46358	50421	56574	57341	52684						50107	
1998	44585	47498	49589	55815	54300	54870	62624	57481	57127	57033	50781	48805	53411
1997	41119	45658	49582	51771	53959	52840	61481	56138	57500	54479	48375	47220	51716
1996	40249	42284	46042	51800	51500	51500	58555	54351	55523	51759	45618	44179	49447
1995	39244	42554	45471	51232	50250	51245	54500	46463	46543	51692	54500	54500	48454
1994	38351	40489	46572	48077	48306	48831	57258	49449	52839	49581	44034	43252	47296
1993	38205	40041	41890	48000	45730	46862	55542	48178	49822	45970	42813	41874	45411
1992	37046	40354	42021	48212	45383	46738	53718	47172	49252	46112	42270	41601	44997
1991	37542	36984	43696	47114	47298	47645	53706	49358	50984	49062	42072	39211	45441
1990	35028	37833	40495	46389	44004	45868	52293	46191	48706	44500	39500	37946	43229
1989	33273	34511	41928	41648	42952	42189	51221	43866	48622	44057	39097	37147	41755
1988	34000	36195	41060	40500	40200	40497	50525	42988	44872	39450	36487	34919	40141
1987	29724	33028	34306	42686	40376	43484	51310	44162	43527	40500	34269	36059	39453
1986	27839	28712	35031	37780	38489	39360	46837	41679	43309	40000	35500	34345	37407
1985	3025	28198	31776	36684	35732	37500	42424	39631	40073	37838	32801	31061	34729
1984	26055	27749	29303	35715	27784	31335	39500	37765	37947	35090	32495	30961	32642
1983	24709	25100	30191	32122	31346	33032	39477	35534	36193	34635	29456	26055	31528
1982	23411	25202	28530	33583	31404	32149	38389	33738	33029	31424	27505	27217	30497
1981	22018	24368	25414	30588	28505	30443	37687	33016	34129	31413	27179	24627	29138
1980	20725	22833	24948	28500	28236	28317	35415	30955	31067	29327	24064	24323	27393
1979	19478	22321	23796	28691	26340	28078	33246	30032	29293	27098	24280	22432	26275
1978	17200	17767	23605	24401	26213	26400	34400	26800	28800	26913	23494	21720	24800
1977	16636	21196	22649	26943	25224	26383	32714	27348	27660	23974	22639	21923	24607
1976	19363	20345	22500	25178	23659	25046	30092	26099	26267	24368	23615	21746	24023
1975	18405	20110	22062	23595	24182	26142	32058	27377	26200	24700	21678	21382	23991
1974	16987	18546	20804	25133	23033	24447	29652	26465	26442	23986	20788	20916	23100
1973	18066	20390	22012	25519	23968	26353				23762	19616	17780	23800
1972	15326	15999	19369	21148	22590	25000	30811	29364	26954	23911	21548	19561	22632
1971	10602	13401	14336	19165	18819	21090	24837	25457	22994	19446	17032	16456	18636
1970	3320	4114	5323	5667	6313	8500	14010	15418	13343	14886	13632	12091	9718

Evoluzione del traffico giornaliero medio annuale (TGM)

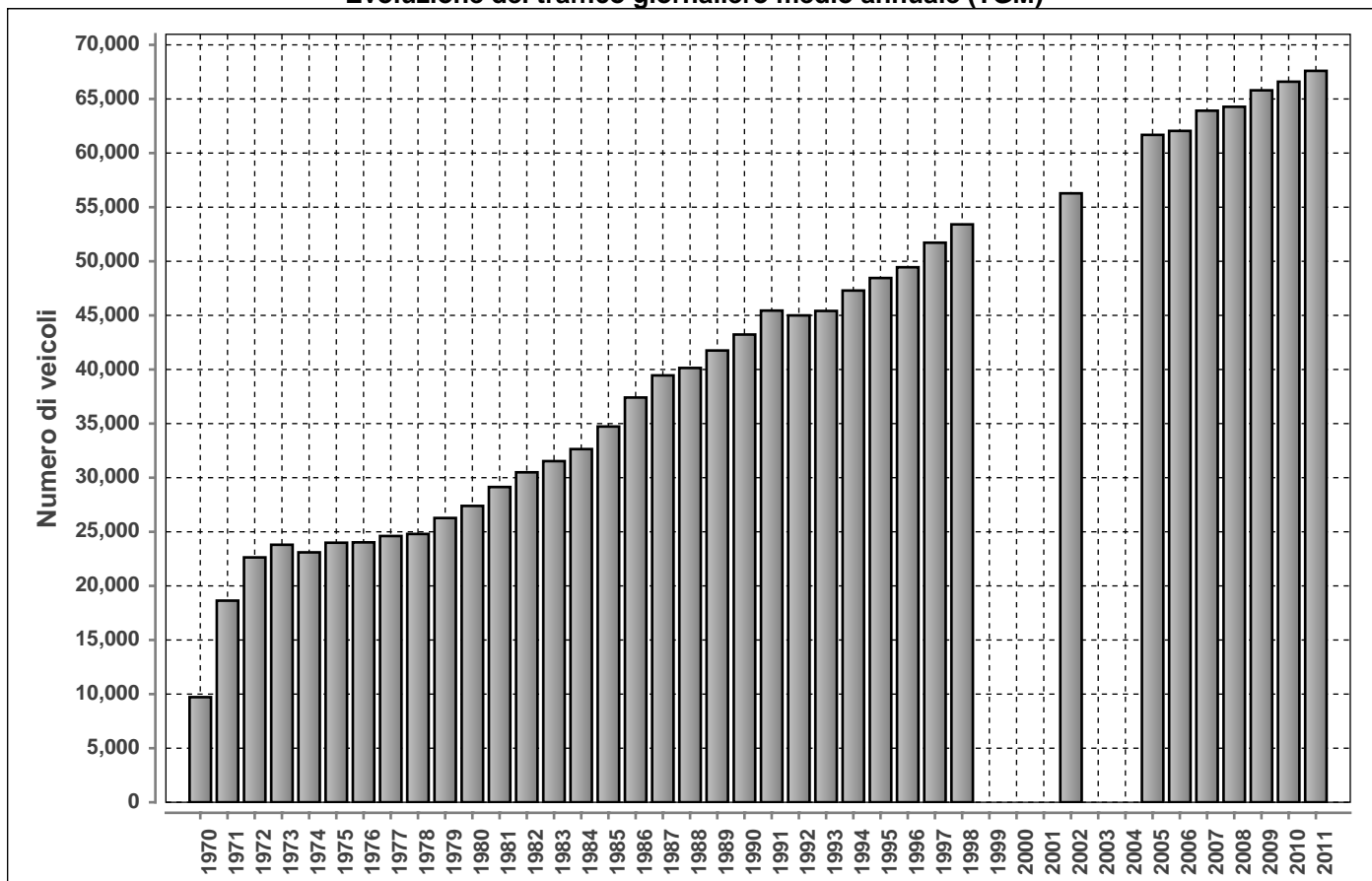

Posto conteggio:

**A2 - GRANCIA**

Nr:

**076**

Comune:

**Grancia**

Base di dati

**2011**

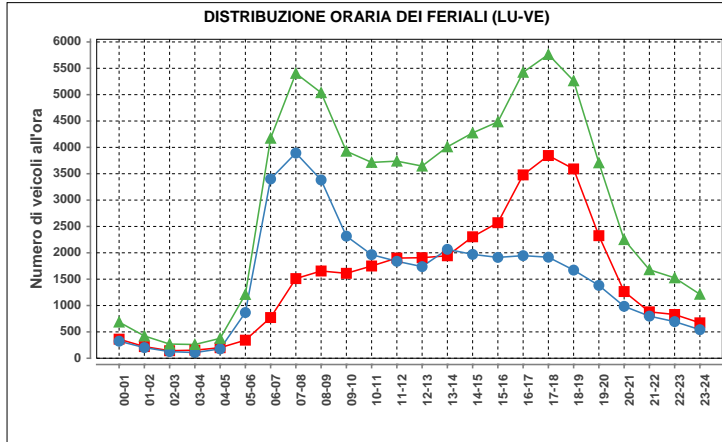

Lunedì-venerdì				
ora	Dir1	Dir2	Dir1+2	%
00-01	362	324	686	0.9
01-02	221	202	423	0.6
02-03	143	126	269	0.4
03-04	153	108	261	0.4
04-05	200	177	377	0.5
05-06	343	867	1210	1.7
06-07	772	3401	4173	5.8
07-08	1511	3893	5404	7.5
08-09	1655	3382	5037	7.0
09-10	1611	2316	3927	5.4
10-11	1750	1965	3715	5.1
11-12	1900	1839	3739	5.2
12-13	1907	1738	3645	5.0
13-14	1944	2066	4010	5.5
14-15	2304	1970	4274	5.9
15-16	2571	1913	4484	6.2
16-17	3478	1946	5424	7.5
17-18	3845	1917	5762	8.0
18-19	3591	1672	5263	7.3
19-20	2325	1382	3707	5.1
20-21	1265	985	2250	3.1
21-22	880	799	1679	2.3
22-23	830	695	1525	2.1
23-24	672	542	1214	1.7
<b>Total</b>	<b>36233</b>	<b>36225</b>	<b>72458</b>	<b>100</b>

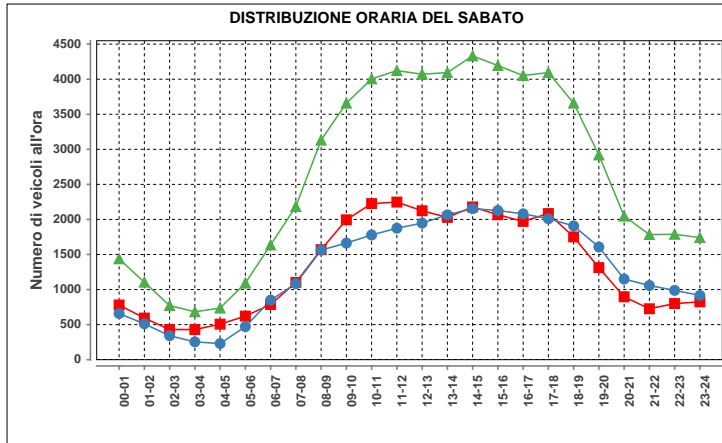

Sabato				
ora	Dir1	Dir2	Dir1+2	%
00-01	780	658	1438	2.3
01-02	593	512	1105	1.7
02-03	430	342	772	1.2
03-04	429	254	683	1.1
04-05	506	230	736	1.2
05-06	621	471	1092	1.7
06-07	787	849	1636	2.6
07-08	1101	1084	2185	3.4
08-09	1569	1562	3131	4.9
09-10	1995	1663	3658	5.8
10-11	2226	1778	4004	6.3
11-12	2247	1875	4122	6.5
12-13	2124	1947	4071	6.4
13-14	2029	2065	4094	6.5
14-15	2178	2154	4332	6.8
15-16	2067	2127	4194	6.6
16-17	1972	2080	4052	6.4
17-18	2084	2010	4094	6.5
18-19	1751	1908	3659	5.8
19-20	1313	1607	2920	4.6
20-21	897	1150	2047	3.2
21-22	726	1058	1784	2.8
22-23	800	988	1788	2.8
23-24	824	917	1741	2.7
<b>Total</b>	<b>32049</b>	<b>31289</b>	<b>63338</b>	<b>100</b>

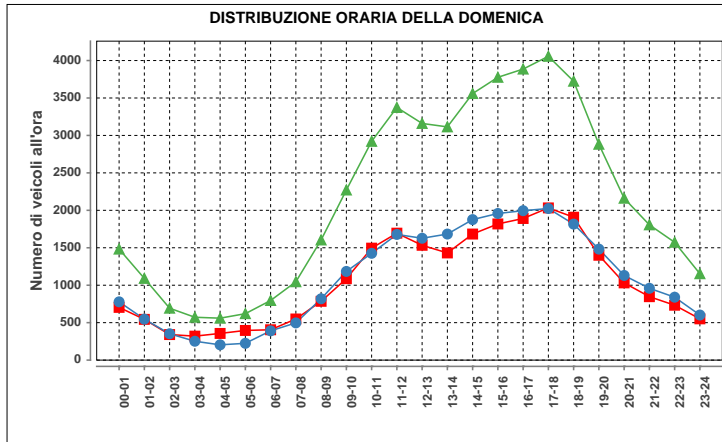

Domenica				
ora	Dir1	Dir2	Dir1+2	%
00-01	704	778	1482	2.9
01-02	544	547	1091	2.1
02-03	341	352	693	1.3
03-04	320	252	572	1.1
04-05	356	204	560	1.1
05-06	396	224	620	1.2
06-07	405	391	796	1.5
07-08	549	497	1046	2.0
08-09	785	819	1604	3.1
09-10	1087	1184	2271	4.4
10-11	1495	1426	2921	5.6
11-12	1695	1678	3373	6.5
12-13	1533	1627	3160	6.1
13-14	1431	1683	3114	6.0
14-15	1683	1876	3559	6.9
15-16	1818	1958	3776	7.3
16-17	1891	1995	3886	7.5
17-18	2032	2024	4056	7.8
18-19	1908	1816	3724	7.2
19-20	1400	1482	2882	5.6
20-21	1031	1130	2161	4.2
21-22	847	959	1806	3.5
22-23	733	840	1573	3.0
23-24	551	602	1153	2.2
<b>Total</b>	<b>25535</b>	<b>26344</b>	<b>51879</b>	<b>100</b>

Traffico giornaliero medio TGM:	Dir1 Chiasso	33796	67597
	Dir2 Lugano	33801	
Traffico feriale medio TFM:	Dir1 Chiasso	36271	72511
	Dir2 Lugano	36241	

Giorni in funzione:	365
TGM/TFM:	0.932

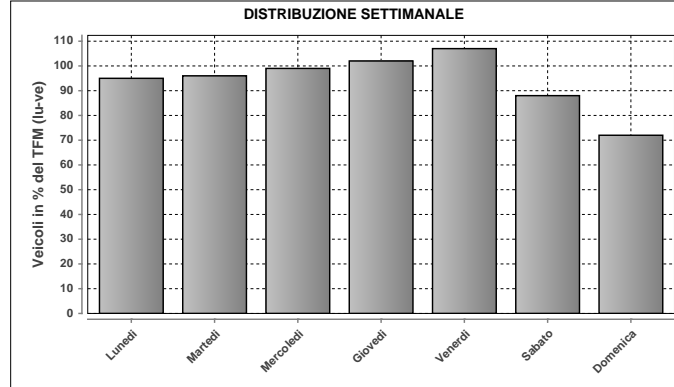

DISTRIBUZIONE SETTIMANALE			
Giorno	Media	% TFM	% TGM
Lunedì	69112	95	102
Martedì	69609	96	103
Mercoledì	72086	99	107
Giovedì	73900	102	109
Venerdì	77355	107	114
Sabato	64168	88	95
Domenica	51876	72	77
<b>Traffico settimanale</b>			<b>707</b>

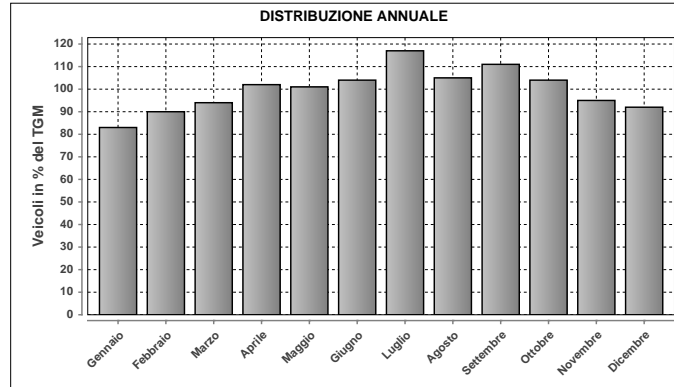

DISTRIBUZIONE ANNUALE		
Mese	Media	% TGM
Gennaio	55878	83
Febbraio	61169	90
Marzo	63789	94
Aprile	69209	102
Maggio	68154	101
Giugno	70613	104
Luglio	79416	117
Agosto	70952	105
Settembre	74702	111
Ottobre	70571	104
Novembre	64325	95
Dicembre	62039	92
<b>TGM</b>	<b>67597</b>	<b>100</b>

Massimo giornaliero	Giorno	Data	Dir1 Chiasso	Dir2 Lugano	Tot 2 dir	
	venerdì	29.07.2011	49030	46598	95628	
Massimo orario	Giorno	Ora	Data	Dir1 Chiasso	Dir2 Lugano	Tot 2 dir
	venerdì	17-18	14.10.2011	4273	2367	6640

Osservazioni:

Dati:

Dipartimento del Territorio  
Sezione della Mobilità

Elaborazione:

OASI  
Osservatorio Ambientale  
Svizzera Italiana

091 - CASTIONE - CLARO

Evoluzione del traffico giornaliero (TGM) mensile e annuale

Anno	Gennaio	Febbraio	Marzo	Aprile	Maggio	Giugno	Luglio	Agosto	Settembre	Ottobre	Novembre	Dicembre	Media
2011	7224	8343	8592	8832	9146	8497	8634	7760	8950	8632	8409	7933	8410
2010	6841	7719	8228	8887	8860	8425	9110	7907	9031	8684	8383	7724	8301
2009	6741	7517	7927	8179	8322	8392	8743	7413	8578	8550	8042	7475	7991
2008	6752	7537	7793	8383	8035	8159	8215	7193	8350	8533	7841	7142	7826
2007	6581	7055	7590	7798	7946	8029	8158	7305	8430	8377	8008	7353	7721
2006	6348	7144	7616	7807	8112	7752	7815	7159	8588	7982	7331	6866	7543
2005	6572	7285	7622	8053	7819	8073	7987	7175	8123	7781	7526	7022	7585
2004	6573	7092	7569	8249	7835	8008	8045	7261	8284	7853	7519	7235	7626
2003	6158	6899	6904	7271	7381	7316	7231	6632	7506	7580	7260	6848	7081
2002	6039	6383	6708	6878	6603	7340	7475	6587	7504	7186	6567	6509	6846
2001	5447	6253	6324	6513	6727	6615	7005	6221	7443	7588	7092	6358	6632
2000	5045	5798	6041	5997	6417	6211	6746	5758	6472	6215	6118	5820	6053
1999	4672	5382	5548	5762	5584	5723	6156	5360	5922	5785	6192	5586	5639
1998	4736	5323	5451	5621	5982	5485	5637	5220	5685	5500	5196	5074	5409
1997	4285	4694	4848	4839	4914	5100	5348	4978	5673	5550	5122	4934	5025
1996	4882								4674	4676	4650	4479	
1995	5519	6226	6332	6426	6437	6327	6257	5594	6209	6069	5608	5184	6012
1994	5340	5943	6593	6710	6496	6512	6563	5789	6635	6603	6317	6006	6292
1993	5215	5969	6182	6389	6297	6198	6464	5672	6461	6112	6214	5732	6073
1992	5117	5750	5997	6481	6331	6319	6559	5496	6416	6239	6111	5480	6023
1991	4900	5327	5787	6111	6037	6381	6731	5539	6275	6258	6103	5395	5905
1990	4646	5238	5623	5857	6377	6311	5881	5078	6253	6210	5611	4775	5655
1989	4451	4823	5102	5058	4927	5289	5076	4483	5471	5699	5301	4746	5034
1988	4300	4771	5171	5261	5225	5172	5226	4579	5373	5163	5039	4659	4995
1987	4260	4772	5051	5456	5315	5253	6000	5003	5407	5203	5024	4598	5112
1986	11471	11433	16558	18120	11795	5680	6403	5587	5717	5895	5080	4637	9016
1985	9670	11965	13963	18371	18682	21629	26527	24876	21729	19854	13886	13216	17901
1984	10895	11513	13607	18698	15444	19225	24786	23209	20396	17600	13989	13166	16894
1983	10599	11078	13964	16789	16324	18129	24370	22917	19889	17381	13304	11200	16449
1982	9641	11161	12224	17322	16712	17362	24116	22230	18642	16899	11858	11459	15835
1981	8374	9505	11032	15820	14379	16590	22012	20970	17101	15453	11316	9353	14355
1980	6890	7850	8098	9784	9856	11673	17590	16687	17053	14406	10428	9704	11683
1979	6382	7264	7724	9640	9244	12452	16575	14918	12710	10875	8048	7433	10292
1978	5798	5924	8112	8406	8980	10565	16916	16174	12404	10440	8257	7105	9956
1977	5460	6863	7262	9148	9044	11007	16760	11832	11783	10282	7407	6992	9504
1976	6462	6445	7212	9014	9171	11873	15822	14307	10538	9197	7257	6902	9517
1975	5937	6858	7067	7933	8586	11500	15955	14462	11542	9819	7199	7322	9515
1974	6178	6206	6928	8993	9866	11500	16300	16000	11420	8398	6703	6809	9608
1973	6379	6870	7741	9661	9380	12720	17729	17700	12728	10441	7480	6413	10437
1972	5777	6175	7309	8157	9006	11553	17356	16987	12509	9938	7633	7125	9960
1971	5130	6294	5885	7719	8092	10643	16194	15889	12172	10024	6544	6116	9225
1970	4457	5293	6215	6710	7858	9768	14721	14925	11610	8145	5992	5568	8439

Evoluzione del traffico giornaliero medio annuale (TGM)

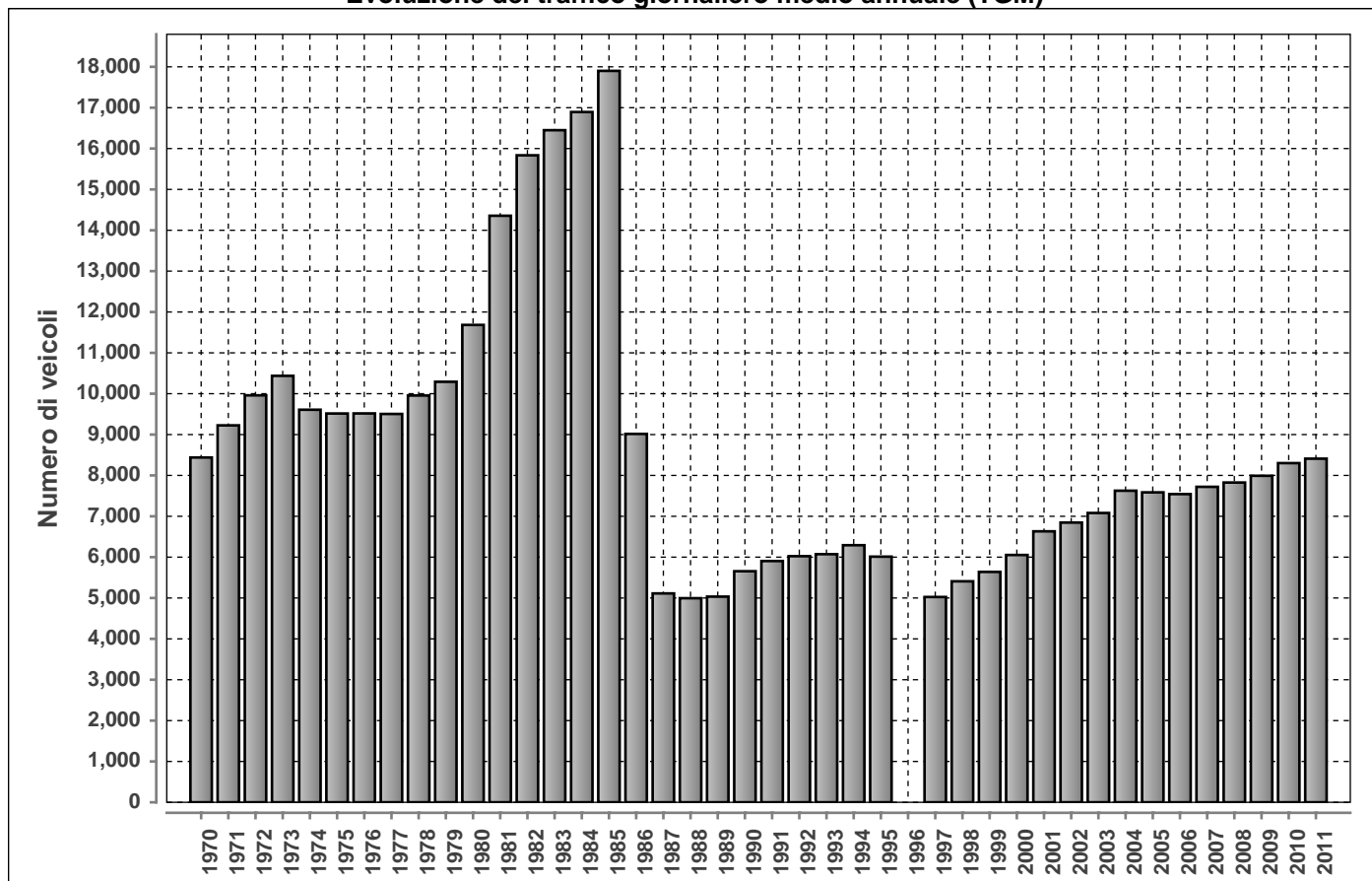

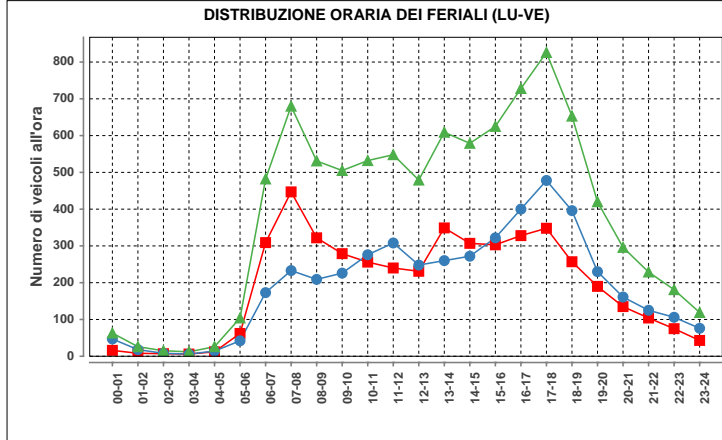

Lunedì-venerdì				
ora	Dir1	Dir2	Dir1+2	%
00-01	16	47	63	0.7
01-02	8	18	26	0.3
02-03	7	8	15	0.2
03-04	6	6	12	0.1
04-05	12	14	26	0.3
05-06	62	42	104	1.1
06-07	309	173	482	5.2
07-08	447	233	680	7.3
08-09	322	209	531	5.7
09-10	279	226	505	5.4
10-11	256	276	532	5.7
11-12	240	308	548	5.9
12-13	231	248	479	5.2
13-14	349	260	609	6.6
14-15	307	272	579	6.2
15-16	303	322	625	6.7
16-17	328	400	728	7.9
17-18	348	478	826	8.9
18-19	257	396	653	7.0
19-20	190	230	420	4.5
20-21	135	161	296	3.2
21-22	104	125	229	2.5
22-23	75	106	181	2.0
23-24	43	76	119	1.3
<b>Total</b>	<b>4634</b>	<b>4634</b>	<b>9268</b>	<b>100</b>

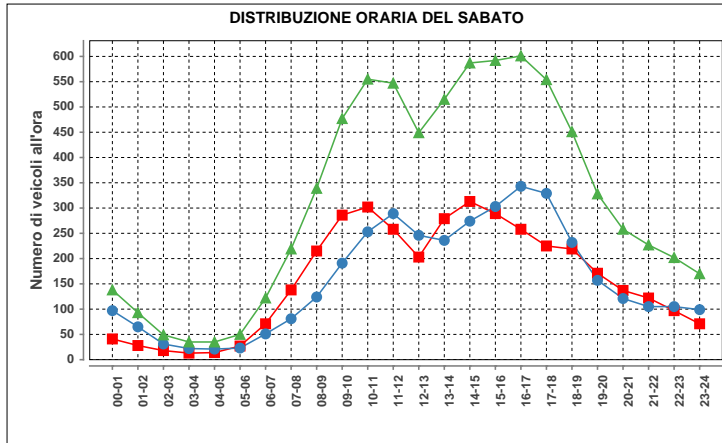

Sabato				
ora	Dir1	Dir2	Dir1+2	%
00-01	41	97	138	1.8
01-02	28	65	93	1.2
02-03	18	31	49	0.6
03-04	13	22	35	0.5
04-05	14	21	35	0.5
05-06	27	23	50	0.7
06-07	71	51	122	1.6
07-08	138	81	219	2.9
08-09	215	124	339	4.5
09-10	286	191	477	6.3
10-11	302	253	555	7.3
11-12	258	289	547	7.2
12-13	203	246	449	5.9
13-14	279	236	515	6.8
14-15	313	274	587	7.7
15-16	289	303	592	7.8
16-17	258	343	601	7.9
17-18	225	329	554	7.3
18-19	219	232	451	5.9
19-20	171	157	328	4.3
20-21	137	121	258	3.4
21-22	122	105	227	3.0
22-23	97	105	202	2.7
23-24	71	99	170	2.2
<b>Total</b>	<b>3795</b>	<b>3798</b>	<b>7593</b>	<b>100</b>

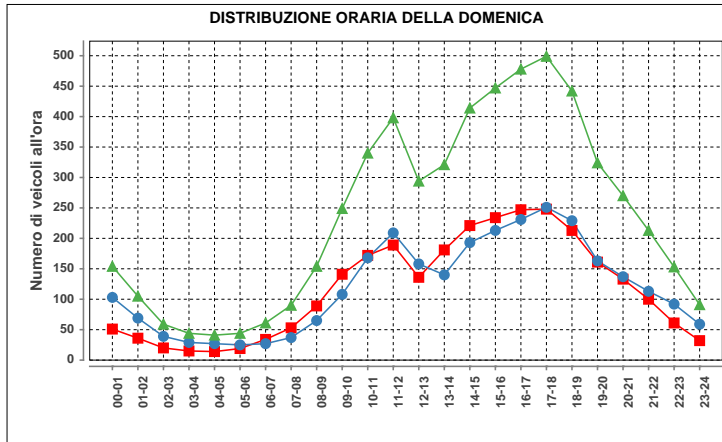

Domenica				
ora	Dir1	Dir2	Dir1+2	%
00-01	51	103	154	2.7
01-02	36	69	105	1.8
02-03	20	39	59	1.0
03-04	15	29	44	0.8
04-05	14	27	41	0.7
05-06	19	25	44	0.8
06-07	34	27	61	1.1
07-08	53	37	90	1.6
08-09	89	65	154	2.7
09-10	141	108	249	4.4
10-11	172	168	340	6.0
11-12	189	209	398	7.0
12-13	136	158	294	5.2
13-14	181	140	321	5.6
14-15	221	193	414	7.3
15-16	234	213	447	7.9
16-17	247	231	478	8.4
17-18	248	251	499	8.8
18-19	213	229	442	7.8
19-20	161	163	324	5.7
20-21	133	137	270	4.7
21-22	100	113	213	3.7
22-23	61	92	153	2.7
23-24	32	59	91	1.6
<b>Total</b>	<b>2800</b>	<b>2885</b>	<b>5685</b>	<b>100</b>

Traffico giornaliero medio TGM:	Dir1 BELLINZONA	4200	8410
	Dir2 BIASCA	4210	
Traffico feriale medio TFM:	Dir1 BELLINZONA	4644	9285
	Dir2 BIASCA	4641	

<b>Giorni in funzione:</b>	365
<b>TGM/TFM:</b>	0.906

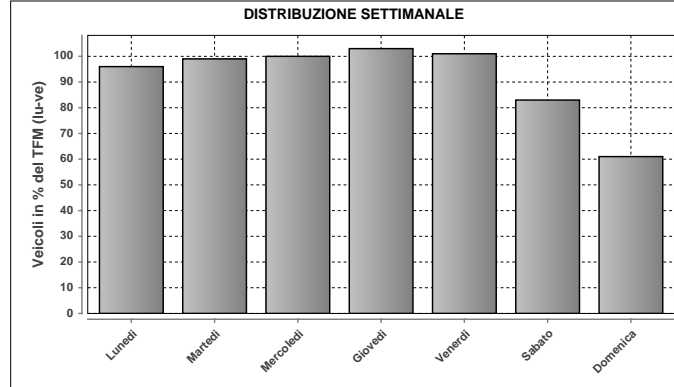

DISTRIBUZIONE SETTIMANALE			
Giorno	Media	% TFM	% TGM
Lunedì	8947	96	106
Martedì	9167	99	109
Mercoledì	9280	100	110
Giovedì	9570	103	114
Venerdì	9384	101	112
Sabato	7683	83	91
Domenica	5681	61	68
<b>Traffico settimanale</b>	<b>710</b>		

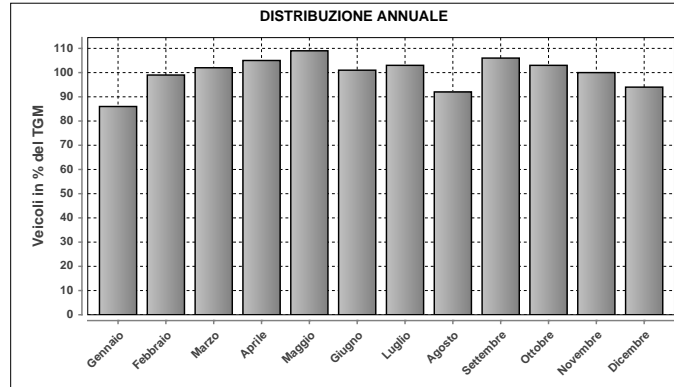

DISTRIBUZIONE ANNUALE		
Mese	Media	% TGM
Gennaio	7224	86
Febbraio	8343	99
Marzo	8592	102
Aprile	8832	105
Maggio	9146	109
Giugno	8497	101
Luglio	8634	103
Agosto	7760	92
Settembre	8950	106
Ottobre	8632	103
Novembre	8409	100
Dicembre	7933	94
<b>TGM</b>	<b>8410</b>	<b>100</b>

Massimo giornaliero	Giorno	Data	Dir1 BELLINZONA	Dir2 BIASCA	Tot 2 dir	
	venerdì		06.05.2011	5270	5324	10594
Massimo orario	Giorno	Ora	Data	Dir1 BELLINZONA	Dir2 BIASCA	Tot 2 dir
	sabato	18-19	23.07.2011	848	276	1124

Osservazioni:

Dati:

Dipartimento del Territorio  
Sezione della Mobilità

Elaborazione:

OASI  
Osservatorio Ambientale  
Svizzera Italiana

**092 - MINUSIO VERBANELLA**

**Evoluzione del traffico giornaliero (TGM) mensile e annuale**

Anno	Gennaio	Febbraio	Marzo	Aprile	Maggio	Giugno	Luglio	Agosto	Settembre	Ottobre	Novembre	Dicembre	Media
2011			18490	19859	19777	19075	20316	19061	19583	19442	17838	17536	19014
2010									19786	19053	17198		
2009													
2008	15247	16904	18078	18652	18107	18299	19576	18005	18882	18513	17183	16023	17789
2007	16777	17849	19487	19076	19145	18384	19229	18399	18917	18880	17649	16736	18380
2006	14836	16167	17713	19317	18731	17963	18854	18735	18821	18723	17588	16612	17846
2005	15635	16578	18257	19197	19465	19967	19541	18952	18860	18740	16989	16141	18201
2004	15679	16367	18043	19000	18716	18642	19679	18798	19035	18504	17492	16713	18060
2003	15447	16443	17298	18916	18311	17950	19061	17889	18749	18557	16980	16167	17652
2002	15578	16014	17672	18509	17709	17841	19144	17912	18674	18753	16747	16199	17571
2001	15281	16354	16539	18706	17288	17450	18438	18166	18255	17549	16442	15960	17204
2000	15865	17523	18045	19135	18961	18562	19534	18468	19350	17717	16935	16246	18028
1999	15141	16195	17938	19525	19421	19179	19875	19010	18972	19185	17373	16893	18236
1998	15112	16229	17550	18301	18629	17941	18970	18158	18728	18526	17008	16468	17643
1997	14783	16143	17462	18487	17956	17428	18604	17579	18284	18133	16305	15729	17246
1996	25695	28124	30901	34056	33501	24011	18772	17724	18513	17926	16586	15635	23430
1995	25276	28120	30253	33182	33048	33351	35007	34409	33681	33197	29054	26559	31275
1994					32830	32817	34334	34215	33982	33071	29007	27520	31209
1993	25226	27081	29555	33029	34985	34100	36060	34867	36000	33700	29600	27500	31800
1992	24200	25300	29600	32800	32917	33108	35754	34041	34949	32688	28748	26725	31000
1991	24063	24963	29421	32484	33564	32924	34639	33450	33174	32337	28100	24500	30202
1990	23475	25794	28353	32562	31762	32422	35208	33482	32962	30984	26938	23827	29832
1989	23515	24875	29592	29005	31827	31032	34079	32977	32928	32048	26959	24645	29489
1988	21539	23931	25500	27942	30528	31272	34920	33313	32761	30821	26658	24548	28644
1987	19925	22499	24747	30970	30486	31227	33339	31722	30101	29024	25539	23145	27751
1986	18919	19755	26371	27361	30199	29490	34320	31526	30344	29168	24209	22270	27044
1985	15506	19211	22330	27522	26660	28324	31620	29988	28932	28124	23432	21505	25293
1984	17857	20100	21752	27645	24281	27000	30285	29386	26553	24856	21054	19233	24174
1983	17055	18325	22601	25426	24725	25805	28987	28591	26569	25963	20945	17592	23579
1982	15953	18000	20200	25832	25513	24629	28895	27816	25700	24017	19633	18381	22881
1981	15886	17988	19352	25249	24700	25281	28978	27048	24987	23723	20067	16149	22451
1980	14804	16703	18448	22557	22792	22687	27358	24195	22392	22777	17478	17148	20795
1979	14500	16580	18075	22793	21483	22260	25527	23437	22819	20874	17489	15498	20127
1978	12552	13296	18704	19674	21471	21453	26558	22929	21608	20637	17433	15747	19380
1977	11601	14648	17097	20863	20518	21299	26244	22385	21268	20368	16518	15342	19036
1976	13715	14378	16511	20652	19262	20552	24975	22677	20116	19278	16110	15052	18607
1975	13266	15046	16702	18806	19786	20850	26538	23146	20792	19741	15267	14786	18727
1974	13265	14258	16000	20266	18949	20126	24907	22683	20673	18997	14920	14630	18306
1973	12537	14738	16252	20011	18613	20871	23350	25000	20650	19787	15000	13537	18529
1972	11459	12896	15534	18582	18847	19081	25033	23327	20066	18812	15405	13864	17742
1971	9512	11000	13680	17515	16916	18437	21988	21813	19246	17711	13610	12757	16182
1970	9367	11421	13607	14589	16526	16440	22886	21988	18438	16513	12849	11565	15516

**Evoluzione del traffico giornaliero medio annuale (TGM)**

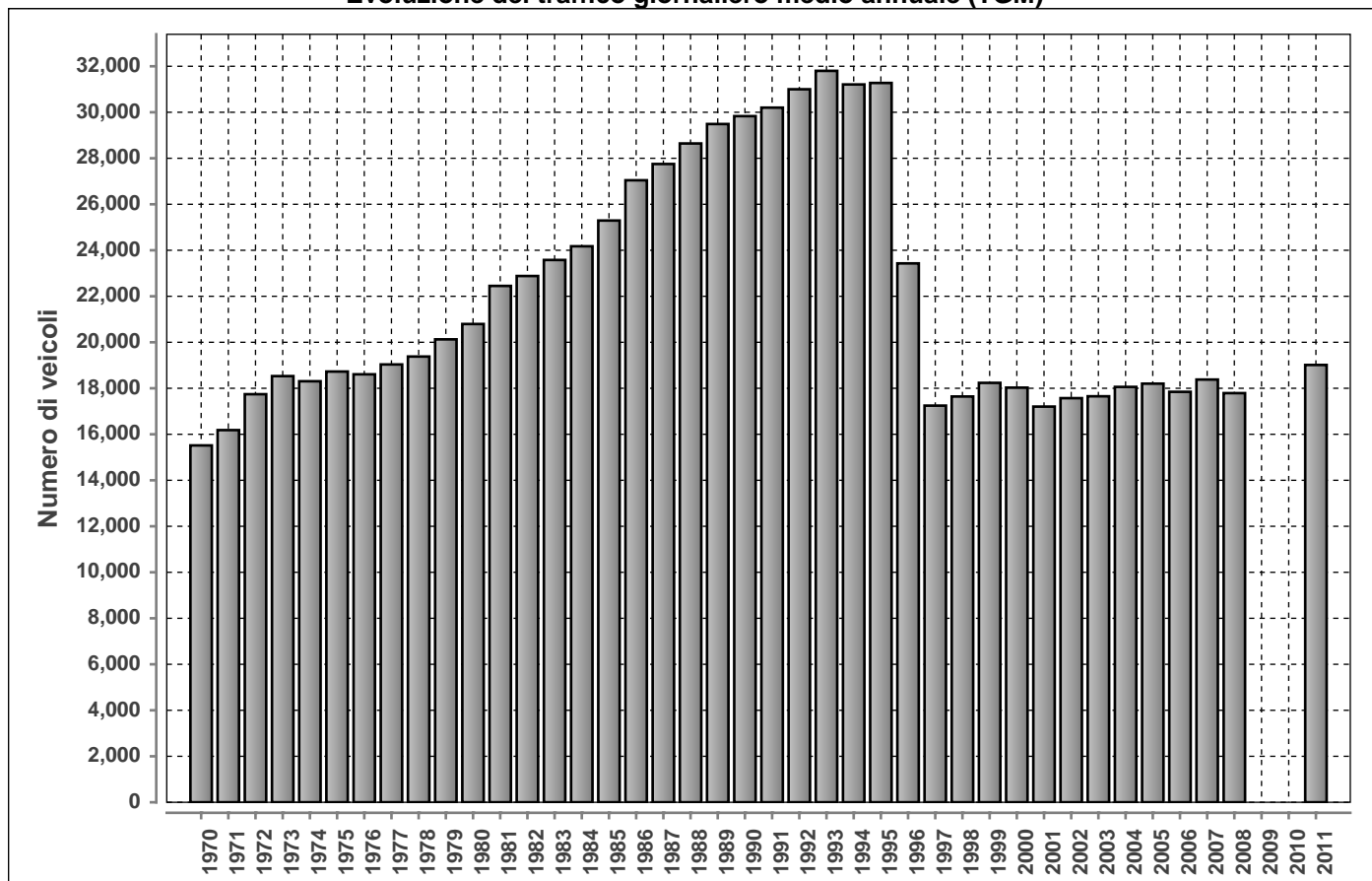



Posto conteggio:

**MINUSIO VERBANELLA**

Nr:

**092**

Comune:

**Minusio**

Base di dati

**2011**

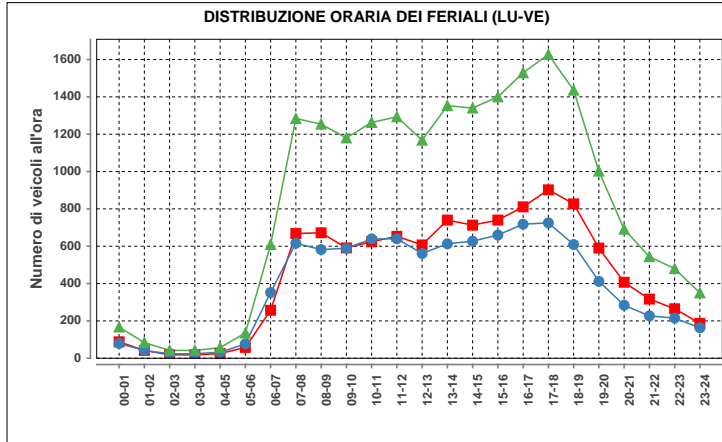

ora	Dir1	Dir2	Dir1+2	%
00-01	88	79	167	0.8
01-02	42	42	84	0.4
02-03	18	24	42	0.2
03-04	18	24	42	0.2
04-05	25	32	57	0.3
05-06	58	77	135	0.7
06-07	257	352	609	3.0
07-08	668	616	1284	6.3
08-09	672	582	1254	6.2
09-10	591	589	1180	5.8
10-11	624	639	1263	6.2
11-12	653	640	1293	6.4
12-13	607	561	1168	5.7
13-14	740	613	1353	6.7
14-15	713	627	1340	6.6
15-16	740	660	1400	6.9
16-17	811	718	1529	7.5
17-18	902	725	1627	8.0
18-19	827	609	1436	7.1
19-20	590	412	1002	4.9
20-21	407	284	691	3.4
21-22	317	227	544	2.7
22-23	265	215	480	2.4
23-24	187	163	350	1.7
<b>Total</b>	<b>10820</b>	<b>9510</b>	<b>20330</b>	<b>100</b>

Traffico giornaliero medio TGM:	Dir1 Locarno	10084	19014
	Dir2 Bellinzona	8930	
Traffico feriale medio TFM:	Dir1 Locarno	10834	20350
	Dir2 Bellinzona	9516	

<b>Giorni in funzione:</b>	314
<b>TGM/TFM:</b>	0.934

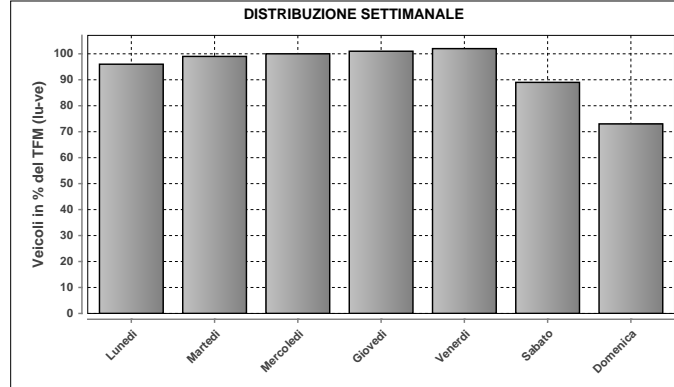

DISTRIBUZIONE SETTIMANALE			
Giorno	Media	% TFM	% TGM
Lunedì	19589	96	103
Martedì	20045	99	105
Mercoledì	20448	100	108
Giovedì	20646	101	109
Venerdì	20810	102	109
Sabato	18047	89	95
Domenica	14768	73	78
<b>Traffico settimanale</b>			<b>707</b>

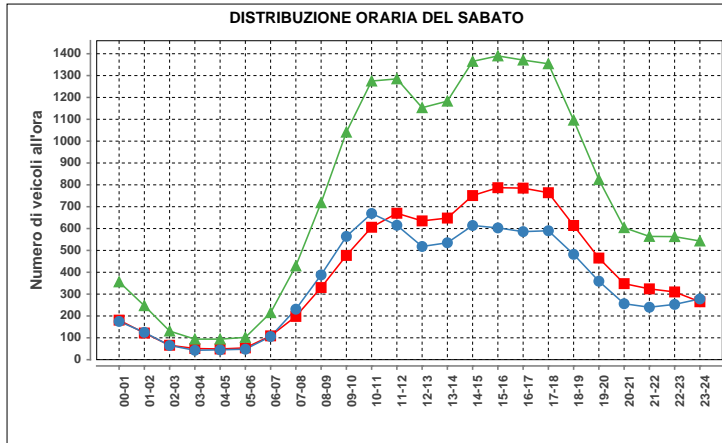

ora	Dir1	Dir2	Dir1+2	%
00-01	181	175	356	2.0
01-02	122	125	247	1.4
02-03	66	65	131	0.7
03-04	51	43	94	0.5
04-05	49	45	94	0.5
05-06	54	48	102	0.6
06-07	109	106	215	1.2
07-08	198	231	429	2.4
08-09	330	388	718	4.0
09-10	477	564	1041	5.8
10-11	606	669	1275	7.1
11-12	670	615	1285	7.1
12-13	635	518	1153	6.4
13-14	648	535	1183	6.6
14-15	751	614	1365	7.6
15-16	787	603	1390	7.7
16-17	785	586	1371	7.6
17-18	764	590	1354	7.5
18-19	614	482	1096	6.1
19-20	465	359	824	4.6
20-21	348	256	604	3.4
21-22	324	240	564	3.1
22-23	310	253	563	3.1
23-24	265	278	543	3.0
<b>Total</b>	<b>9609</b>	<b>8388</b>	<b>17997</b>	<b>100</b>

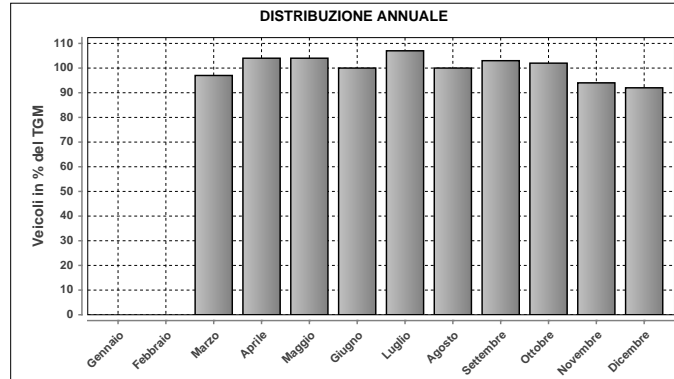

DISTRIBUZIONE ANNUALE		
Mese	Media	% TGM
Gennaio	n.d.	n.d.
Febbraio	n.d.	n.d.
Marzo	18490	97
Aprile	19859	104
Maggio	19777	104
Giugno	19075	100
Luglio	20316	107
Agosto	19061	100
Settembre	19583	103
Ottobre	19442	102
Novembre	17838	94
Dicembre	17536	92
<b>TGM</b>	<b>19014</b>	<b>100</b>

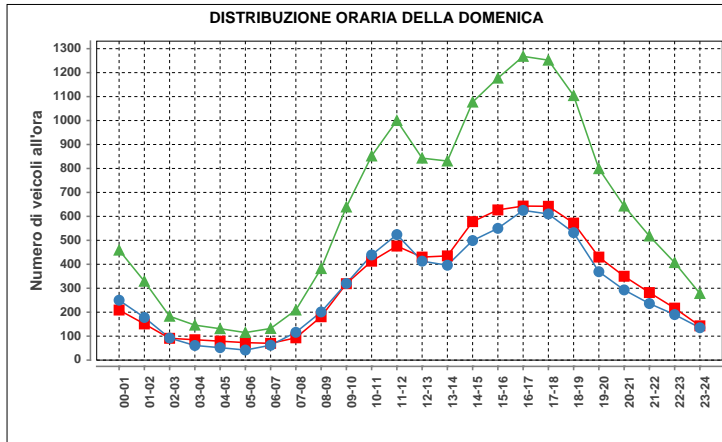

ora	Dir1	Dir2	Dir1+2	%
00-01	209	250	459	3.1
01-02	151	178	329	2.2
02-03	91	92	183	1.2
03-04	85	61	146	1.0
04-05	79	52	131	0.9
05-06	73	42	115	0.8
06-07	70	62	132	0.9
07-08	93	116	209	1.4
08-09	181	201	382	2.6
09-10	319	320	639	4.3
10-11	413	439	852	5.8
11-12	476	524	1000	6.8
12-13	430	413	843	5.7
13-14	435	396	831	5.6
14-15	578	499	1077	7.3
15-16	627	550	1177	8.0
16-17	643	625	1268	8.6
17-18	642	610	1252	8.5
18-19	572	532	1104	7.5
19-20	430	369	799	5.4
20-21	350	293	643	4.4
21-22	282	236	518	3.5
22-23	217	190	407	2.8
23-24	143	135	278	1.9
<b>Total</b>	<b>7589</b>	<b>7185</b>	<b>14774</b>	<b>100</b>

Massimo giornaliero	Giorno	Data	Dir1 Locarno	Dir2 Bellinzona	Tot 2 dir	
		giovedì	24.03.2011	12629	10962	23591
Massimo orario	Giorno	Ora	Data	Dir1 Locarno	Dir2 Bellinzona	Tot 2 dir
		venerdì	10-11	29.07.2011	938	1047

Osservazioni:

Dati:

Dipartimento del Territorio  
Sezione della Mobilità

Elaborazione:

OASI  
Osservatorio Ambientale  
Svizzera Italiana

094 - AGNO VALLONE

Evoluzione del traffico giornaliero (TGM) mensile e annuale

Anno	Gennaio	Febbraio	Marzo	Aprile	Maggio	Giugno	Luglio	Agosto	Settembre	Ottobre	Novembre	Dicembre	Media
2011	23331	25392	25901	27199	27403	26179	27509	26417	27315	26784	25468	24948	26152
2010	22965	24255	25063				28126	26205	27214	26586	25131	24346	25557
2009	23397	24154	25283	26328	26149	26036	27007			26740	25030	24123	25475
2008						26540	27490	26054	26629	26787	24616	23124	
2007													
2006	22595	24903	26346	27273	27407								
2005	24006	25520	26458	27567	27537	27979	28332	26643	27597	27275	25899	24357	26599
2004	24197	25091	26034	27465	27436	27474	28784	26933	27660	27458	26206	25677	26705
2003	23910	25673	26603	28043	28202	27796	28961	26209	27317	27517	25977	24684	26744
2002	24093	25366	26703	27329	27271	27404	28211	26258	27453	27563	24974	24755	26453
2001	23202	25325	25807	27055	26500	26700	27457	25454	26677	27005	26061	24819	26089
2000	23369	25750	26679	27194	27749	27267	28344	26431	27648	26161	25133	24290	26335
1999	22556	24271	25600	27362	27496	27227	28610	26458	27737	27208	25549	24738	26242
1998	23081	24928	25799	26993	27248	26253	28484	25717	27252	27168	25298	24192	26039
1997	22136	24673	26104	27327	27003	26540	28293	25619	27341	27515	24858	23935	25950
1996	22833	24570	25942	27455	27063	26882	27856	25824	27029	26070	25054	23381	25828
1995	22757	24911	26000	27138	27090	26876	27414	25619	27232	27472	25554	23869	25995
1994	21928	23659	26459	26878	26625	26418	27085	25273	26888	26724	24916	24693	25638
1993	21850	23591	24510	26597	26656	26445	28164	25115	26676	25774	24882	24031	25363
1992	21529	23813	24061	26048	25933	24968	26725	24347	26454	25946	25000	23373	24850
1991	21405	22179	24516	25720	25919	25774	26767	24191	25413	25873	24288	22900	24591
1990	20925	23054	24238	25687	25556	25205	26052	23926	26205	25720	23569	21579	24311
1989	20536	21966	24282	24238	24782	24958	25946	23638	25790	25466	23285	22142	23928
1988	18552	20239	23000	24800	23500	23340	25285	23316	24934	24173	22518	21582	22937
1987	16744	18950	20434	23362	22674	22740	24457	21742	22931	22835	21318	20059	21530
1986	16332	16952	20129	20746	22199	22156	24185	21109	22764	22709	20388	19236	20765
1985	14209	18030	19682	22353	21643	22179	23875	20541	21946	21867	19207	18115	20310
1984	16320	17852	19154	21840	20234	20903	23052	20721	22183	21967	19628	18307	20182
1983	16096	16778	19436	20331	19729	20123	21373	19577	21392	21080	19100	16536	19306
1982	14762	16534	18057	20813	19989	19219	21433	19095	19935	20128	17584	16833	18709
1981	14458	15995	16458	19979	19083	19515	21390	18861	19125	19515	17604	14601	18055
1980	11980	13518	14088	15753	15103	14729	16800	14205	16023	15723	13773	13795	14274
1979			13758	15597						15572	14155	13800	14600
1978			13436				16526	14554			13711	12576	13900
1977			13355	15359		14797	16240	14232			13418	12612	14300
1976													
1975													
1974													
1973													
1972													
1971													
1970													

Evoluzione del traffico giornaliero medio annuale (TGM)

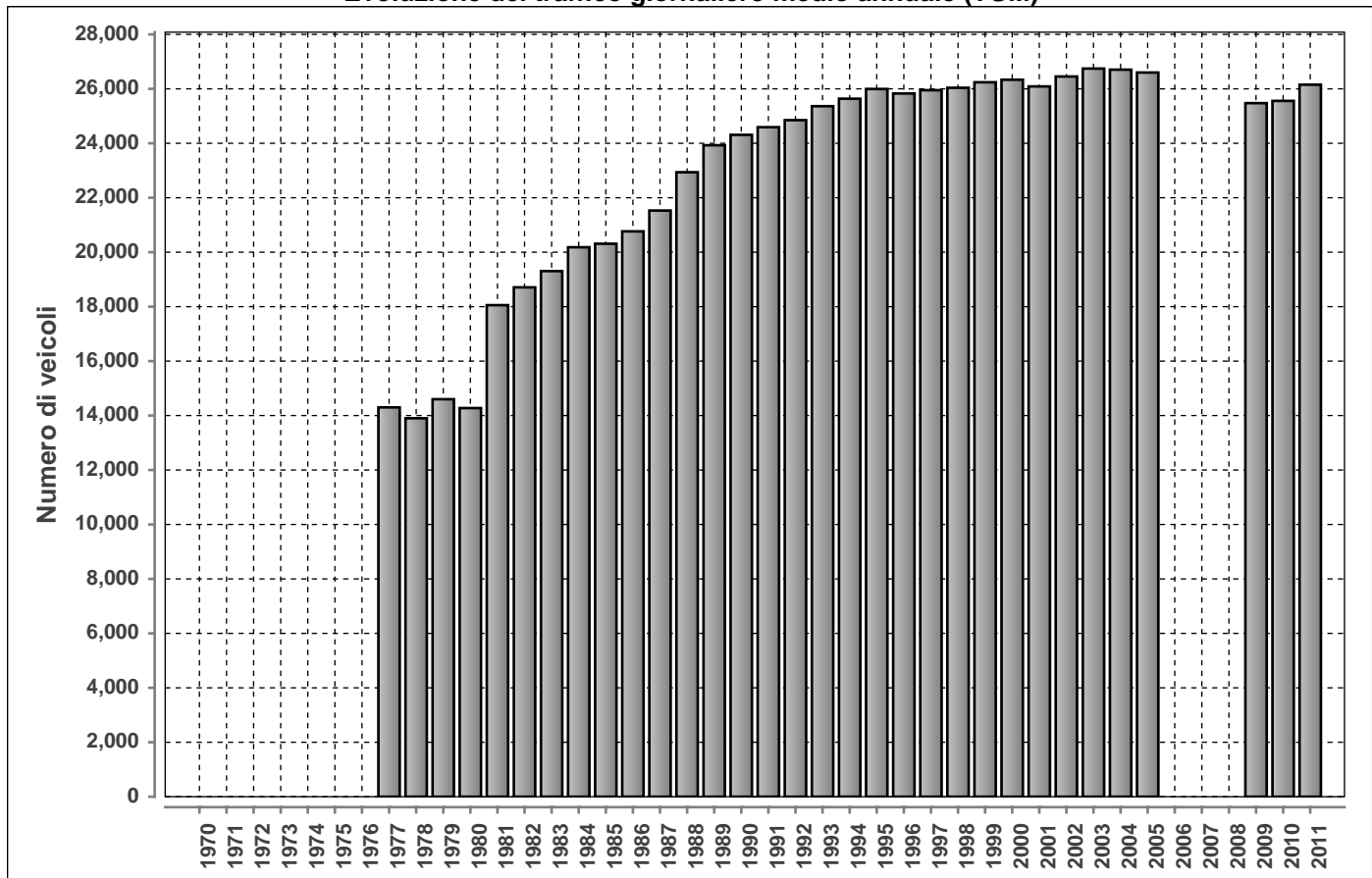

Posto conteggio:

**AGNO VALLONE**

Nr:

**094**

Comune:

**Agno**

Base di dati

**2011**

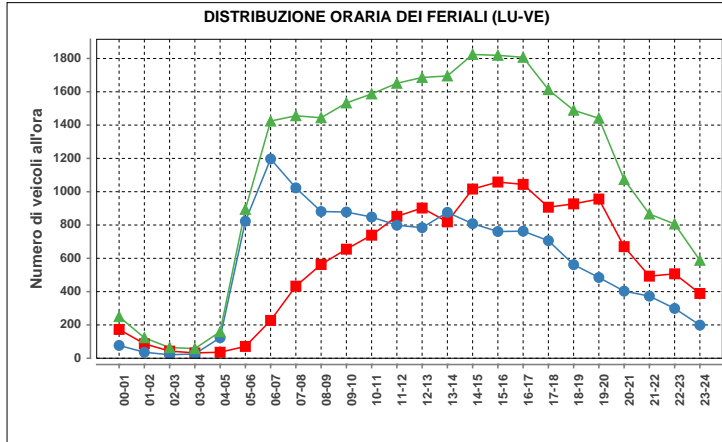

Lunedì-venerdì				
ora	Dir1	Dir2	Dir1+2	%
00-01	173	77	250	0.9
01-02	87	36	123	0.4
02-03	43	21	64	0.2
03-04	32	26	58	0.2
04-05	36	123	159	0.6
05-06	71	823	894	3.3
06-07	227	1197	1424	5.2
07-08	433	1023	1456	5.3
08-09	563	881	1444	5.3
09-10	655	878	1533	5.6
10-11	739	848	1587	5.8
11-12	852	799	1651	6.0
12-13	902	784	1686	6.2
13-14	819	876	1695	6.2
14-15	1016	808	1824	6.7
15-16	1058	761	1819	6.7
16-17	1044	763	1807	6.6
17-18	907	706	1613	5.9
18-19	927	562	1489	5.4
19-20	956	485	1441	5.3
20-21	670	403	1073	3.9
21-22	493	373	866	3.2
22-23	507	296	806	2.9
23-24	389	199	588	2.1
<b>Total</b>	<b>13599</b>	<b>13751</b>	<b>27350</b>	<b>100</b>

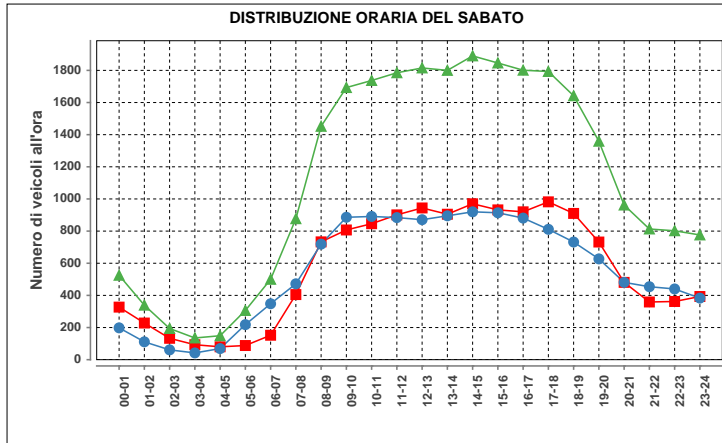

Sabato				
ora	Dir1	Dir2	Dir1+2	%
00-01	327	198	525	1.9
01-02	228	111	339	1.3
02-03	133	61	194	0.7
03-04	93	42	135	0.5
04-05	80	69	149	0.6
05-06	88	218	306	1.1
06-07	152	348	500	1.9
07-08	405	472	877	3.2
08-09	733	719	1452	5.4
09-10	807	886	1693	6.3
10-11	846	891	1737	6.4
11-12	901	884	1785	6.6
12-13	944	871	1815	6.7
13-14	905	895	1800	6.7
14-15	920	890	1810	6.7
15-16	932	914	1846	6.8
16-17	920	881	1801	6.7
17-18	982	811	1793	6.6
18-19	910	732	1642	6.1
19-20	732	627	1359	5.0
20-21	481	481	962	3.6
21-22	359	454	813	3.0
22-23	362	440	802	3.0
23-24	393	383	776	2.9
<b>Total</b>	<b>13683</b>	<b>13308</b>	<b>26991</b>	<b>100</b>

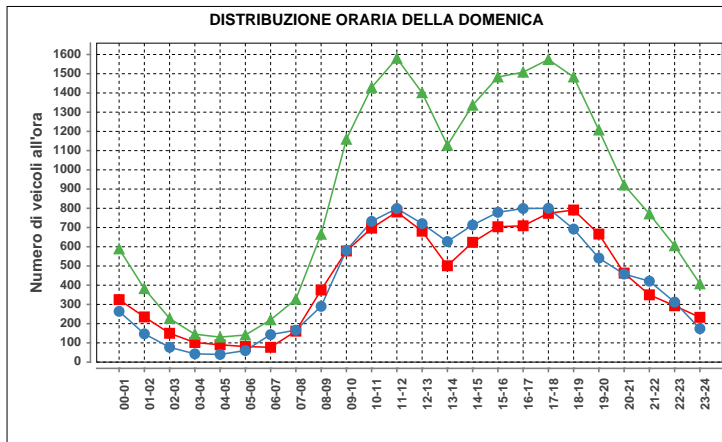

Domenica				
ora	Dir1	Dir2	Dir1+2	%
00-01	325	264	589	2.8
01-02	235	147	382	1.8
02-03	150	77	227	1.1
03-04	102	43	145	0.7
04-05	90	40	130	0.6
05-06	81	60	141	0.7
06-07	77	143	220	1.1
07-08	161	166	327	1.6
08-09	375	290	665	3.2
09-10	578	581	1159	5.6
10-11	697	732	1429	6.9
11-12	781	799	1580	7.6
12-13	681	720	1401	6.7
13-14	501	627	1128	5.4
14-15	623	713	1336	6.4
15-16	704	779	1483	7.1
16-17	709	799	1508	7.2
17-18	774	800	1574	7.6
18-19	791	692	1483	7.1
19-20	666	541	1207	5.8
20-21	463	458	921	4.4
21-22	350	421	771	3.7
22-23	293	312	605	2.9
23-24	233	174	407	2.0
<b>Total</b>	<b>10440</b>	<b>10378</b>	<b>20818</b>	<b>100</b>

Traffico giornaliero medio TGM:	Dir1 PONTE TRESA	13058	26152
	Dir2 AGNO	13094	
Traffico feriale medio TFM:	Dir1 PONTE TRESA	13614	27377
	Dir2 AGNO	13763	

<b>Giorni in funzione:</b>	363
<b>TGM/TFM:</b>	0.955

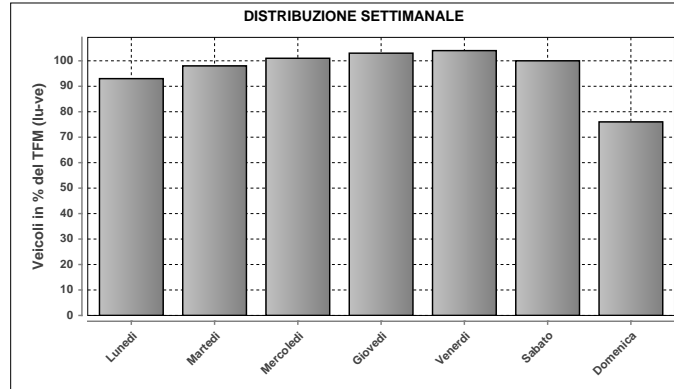

DISTRIBUZIONE SETTIMANALE			
Giorno	Media	% TFM	% TGM
Lunedì	25582	93	98
Martedì	26841	98	103
Mercoledì	27607	101	106
Giovedì	28119	103	108
Venerdì	28495	104	109
Sabato	27279	100	104
Domenica	20815	76	80
<b>Traffico settimanale</b>			<b>706</b>

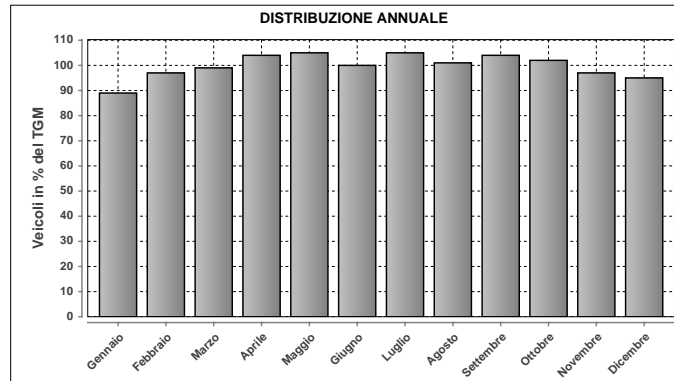

DISTRIBUZIONE ANNUALE		
Mese	Media	% TGM
Gennaio	23331	89
Febbraio	25392	97
Marzo	25901	99
Aprile	27199	104
Maggio	27403	105
Giugno	26179	100
Luglio	27509	105
Agosto	26417	101
Settembre	27315	104
Ottobre	26784	102
Novembre	25468	97
Dicembre	24948	95
<b>TGM</b>	<b>26152</b>	<b>100</b>

Massimo giornaliero	Giorno	Data	Dir1 PONTE TRESA	Dir2 AGNO	Tot 2 dir
		venerdì	22.07.2011	15529	15345

Massimo orario	Giorno	Ora	Data	Dir1 PONTE TRESA	Dir2 AGNO	Tot 2 dir
		venerdì	15-16	22.04.2011	1175	932

Osservazioni:

Dati:



Dipartimento del Territorio  
Sezione della Mobilità

Elaborazione:



Osservatorio Ambientale  
Svizzera Italiana

100 - A2 - BELLINZONA

Evoluzione del traffico giornaliero (TGM) mensile e annuale

Anno	Gennaio	Febbraio	Marzo	Aprile	Maggio	Giugno	Luglio	Agosto	Settembre	Ottobre	Novembre	Dicembre	Media
2011	32372	35507	38179	46978	44434	50709	61836	58093	53909	48520	36453	35301	45250
2010	30256	32539	36456	44971	47554	46838	61760	59028	50783	45370	35630	33357	43794
2009												33044	
2008													
2007						44713	56733	53430	49179	42178	34116	32607	
2006		30879	33238	42790					45991				
2005	29166	29719	35995	38227	43221	42013	54514			40773			
2004						43297	53241	51776		42334	31889	30420	
2003	28633	28550	33332	40907	40274	44599	50749	51065	44300	39900	31200	30000	38691
2002			32361				50313	50259	43749	39432	29926	29305	39358
2001		28572	30700	39925	38021	44693	56309			37415			
2000		28631	32486										
1999	25838	27744	31205	37619	34751	37855		51345				28326	
1998			31388	37814	38527	40170	49972	52046		38331			
1997	27118	27130	34846	36640	39530	36650	48283	49929	41463	38393	28314		36133
1996													
1995	22003	24902	27590	39079		40318	49888						34877
1994	22562	23689	29401	33242	33846	35504	49402	47099	39062	33172	25311	24839	33169
1993	20000	22500	26000	33000	32204	32693	45222	42815	35770	29264	24215	23614	30600
1992	21885	24477	28416	36113	35644	35282	47996	51244	41054	32863	24349	24056	33658
1991	20438	20518	28443	33818	37000	35661	44311	46947	38000	31347	23480	22328	31858
1990	19200	20500	21795	2998	29097	34031	43889	42801	35500	29872	21646	20391	29059
1989	18087	18626	27213	25856	30852	29340	42697	40170	34339	29635	21893	21500	28351
1988	16000	16820	20899	26654	26668	27546	42172	38477	32416	28853	19327	18577	26201
1987	14410	15057	18228	27665	24043	29046	37349	34184	27000	24000	17203	16697	23740
1986	11880	10931	18221	18108	22500	24524	34811	34297	27188	24400	16754	15704	21610
1985	8679	11100	13975	20248	19618	22491	30528	30770	25025	20973	13455	13000	19155
1984	10494	11280	13130	20576	15972	21258	28276	27478	22500	18674	13377	13105	18010
1983	10537	10282	14384	17455	15389	18196	28277	25434	21500	18977	12036	11000	16957
1982	8874	9909	11354	18290	16786	17030	27000	25700	19064	15365	10239	10657	15863
1981	7677	8556	9748	15709	13057	17126	25673	24609	17444	15106	9892	9024	14511
1980	6189	7448	8584	12629	12206	12787	22470	21155	16129	12865	8232	8142	12430
1979	5538	6521	7956	13443	10662	14217	20546	19970	14761	11391	7348	7199	11662
1978	5146	4743	9206	8902	11336	11890	21794	15933	13700	11146	7203	6490	10624
1977					10557	11682	20209	15935	12189	9756	6333	6235	10400
1976			6200	10234			17344	15840	10833	9417			8800
1975			7900	6364			18177	16847	10352	8327			8800
1974							17700	16400	11364	8004			8500
1973													
1972													
1971													
1970													

Evoluzione del traffico giornaliero medio annuale (TGM)

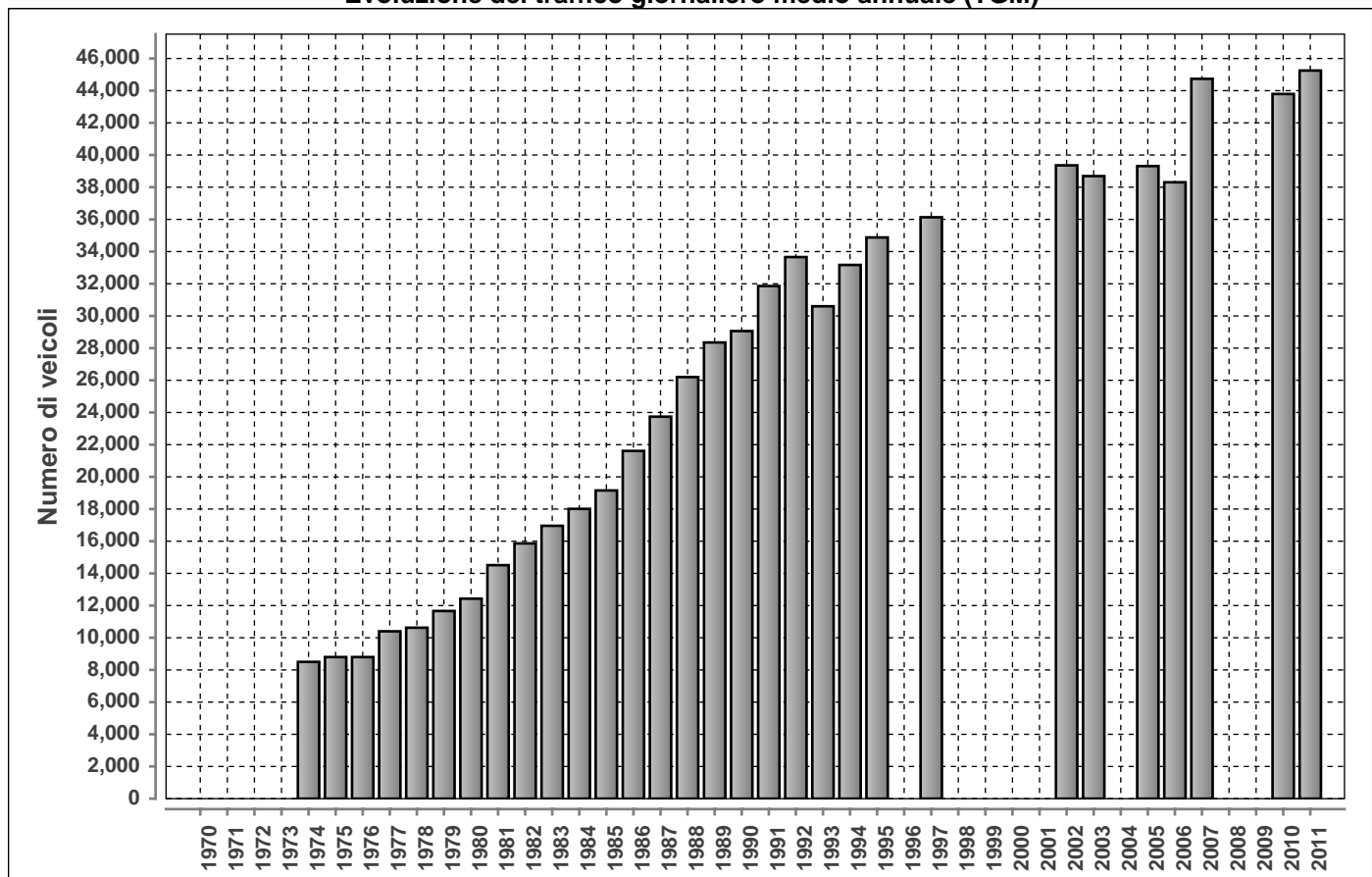

Posto conteggio:

**A2 - BELLINZONA**

Nr:

**100**

Comune:

**Giubiasco**

Base di dati

**2011**

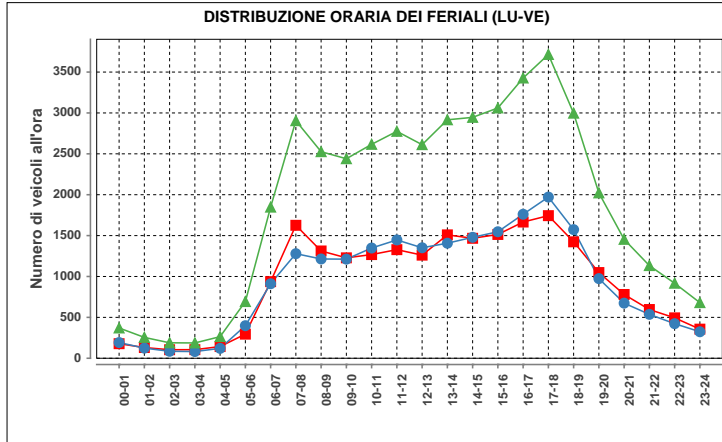

ora	Dir1	Dir2	Dir1+2	%
00-01	178	192	370	0.8
01-02	131	124	255	0.6
02-03	104	85	189	0.4
03-04	105	82	187	0.4
04-05	143	121	264	0.6
05-06	295	398	693	1.5
06-07	937	911	1848	4.1
07-08	1626	1279	2905	6.5
08-09	1312	1214	2526	5.6
09-10	1228	1212	2440	5.4
10-11	1268	1348	2616	5.8
11-12	1328	1447	2775	6.2
12-13	1261	1351	2612	5.8
13-14	1509	1407	2916	6.5
14-15	1467	1479	2946	6.6
15-16	1514	1547	3061	6.8
16-17	1666	1761	3427	7.6
17-18	1744	1971	3715	8.3
18-19	1424	1573	2997	6.7
19-20	1048	974	2022	4.5
20-21	780	674	1454	3.2
21-22	596	537	1133	2.5
22-23	494	423	917	2.0
23-24	356	324	680	1.5
<b>Total</b>	<b>22514</b>	<b>22434</b>	<b>44948</b>	<b>100</b>

Traffico giornaliero medio TGM:	Dir1 SUD	22508	45250
	Dir2 NORD	22742	
Traffico feriale medio TFM:	Dir1 SUD	22516	44909
	Dir2 NORD	22393	

<b>Giorni in funzione:</b>	365
<b>TGM/TFM:</b>	1.008

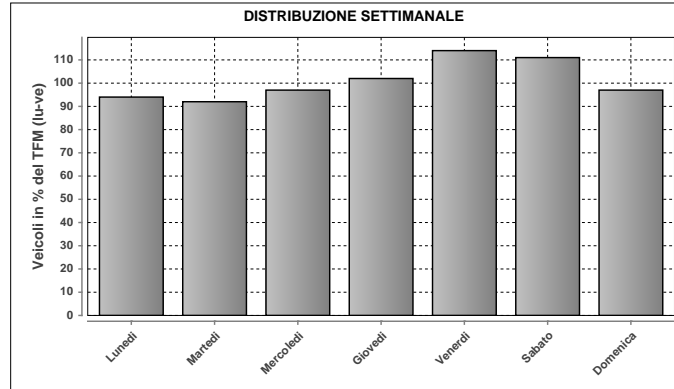

DISTRIBUZIONE SETTIMANALE			
Giorno	Media	% TFM	% TGM
Lunedì	42060	94	93
Martedì	41362	92	91
Mercoledì	43748	97	97
Giovedì	45928	102	101
Venerdì	51393	114	114
Sabato	49943	111	110
Domenica	43720	97	97
<b>Traffico settimanale</b>			<b>703</b>

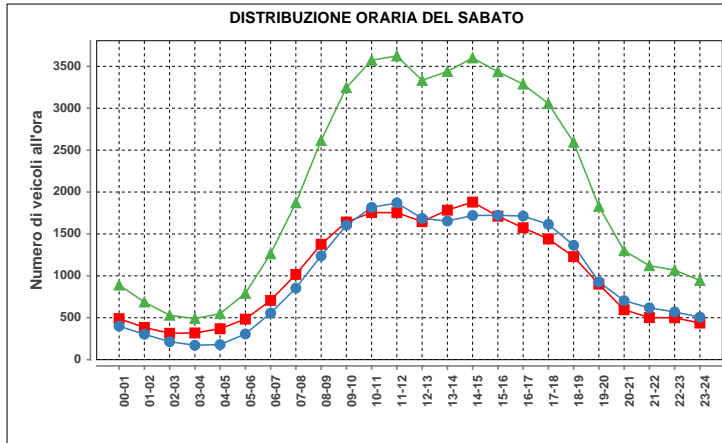

ora	Dir1	Dir2	Dir1+2	%
00-01	490	400	890	1.8
01-02	385	303	688	1.4
02-03	315	215	530	1.1
03-04	319	172	491	1.0
04-05	369	180	549	1.1
05-06	484	307	791	1.6
06-07	707	556	1263	2.6
07-08	1017	854	1871	3.8
08-09	1377	1238	2615	5.3
09-10	1642	1604	3246	6.6
10-11	1755	1817	3572	7.3
11-12	1754	1870	3624	7.4
12-13	1647	1685	3332	6.8
13-14	1784	1654	3438	7.0
14-15	1880	1720	3600	7.3
15-16	1712	1723	3435	7.0
16-17	1574	1713	3287	6.7
17-18	1440	1615	3055	6.2
18-19	1229	1365	2594	5.3
19-20	901	928	1829	3.7
20-21	596	704	1300	2.6
21-22	502	619	1121	2.3
22-23	500	569	1069	2.2
23-24	437	508	945	1.9
<b>Total</b>	<b>24816</b>	<b>24319</b>	<b>49135</b>	<b>100</b>

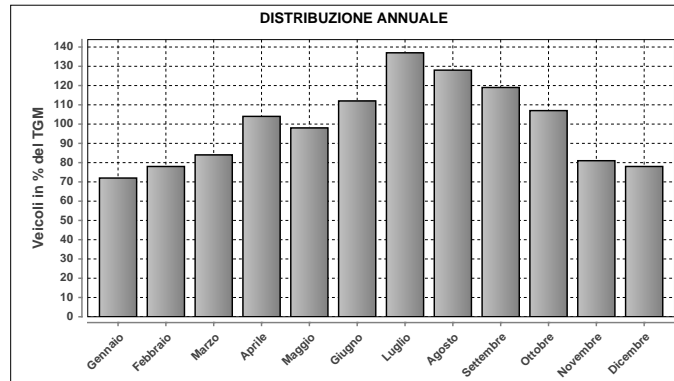

DISTRIBUZIONE ANNUALE		
Mese	Media	% TGM
Gennaio	32372	72
Febbraio	35507	78
Marzo	38179	84
Aprile	46978	104
Maggio	44434	98
Giugno	50709	112
Luglio	61836	137
Agosto	58093	128
Settembre	53909	119
Ottobre	48520	107
Novembre	36453	81
Dicembre	35301	78
<b>TGM</b>	<b>45250</b>	<b>100</b>

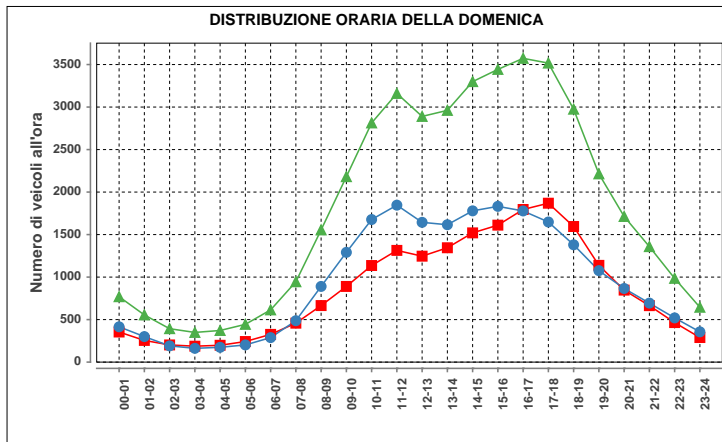

ora	Dir1	Dir2	Dir1+2	%
00-01	354	415	769	1.8
01-02	255	300	555	1.3
02-03	202	191	393	0.9
03-04	187	162	349	0.8
04-05	198	174	372	0.9
05-06	242	202	444	1.0
06-07	326	288	614	1.4
07-08	458	487	945	2.2
08-09	665	890	1555	3.6
09-10	890	1291	2181	5.0
10-11	1136	1677	2813	6.4
11-12	1314	1846	3160	7.2
12-13	1246	1644	2890	6.6
13-14	1345	1616	2961	6.8
14-15	1520	1779	3299	7.5
15-16	1611	1832	3443	7.9
16-17	1795	1778	3573	8.2
17-18	1869	1648	3517	8.0
18-19	1595	1380	2975	6.8
19-20	1138	1076	2214	5.1
20-21	847	866	1713	3.9
21-22	664	694	1358	3.1
22-23	465	520	985	2.3
23-24	289	356	645	1.5
<b>Total</b>	<b>20611</b>	<b>23112</b>	<b>43723</b>	<b>100</b>

Massimo giornaliero	Giorno	Data	Dir1 SUD	Dir2 NORD	Tot 2 dir	
		sabato	30.07.2011	44604	44180	88784
Massimo orario	Giorno	Ora	Data	Dir1 SUD	Dir2 NORD	Tot 2 dir
		sabato	11-12	30.07.2011	2889	3533

Osservazioni:

Dati:

Dipartimento del Territorio  
Sezione della Mobilità

Elaborazione:

OASI  
Osservatorio Ambientale  
Svizzera Italiana

### 101 - MONTE CENERI

#### Evoluzione del traffico giornaliero (TGM) mensile e annuale

Anno	Gennaio	Febbraio	Marzo	Aprile	Maggio	Giugno	Luglio	Agosto	Settembre	Ottobre	Novembre	Dicembre	Media
2011	9996	11605	12134	13326	13518	12747	13459	13026	13582	12277	11742	10986	12368
2010	9662	10511	12195	12827	12653	12728	13687	13189	13596	13064	11731	10221	12180
2009	9164	10274	11606	12504		12569	13241	12513	13141	13351	11462	10104	11835
2008	8583	10201	10902	11860	11325	11639	12295	11892	12385	12570	10895	9602	11179
2007	9526	10278	11319	12023	11820	11688	12402	11869	12243	12300	10991	9786	11358
2006	8105	9443	10455	11408	11861	11361	11746	11779	12703	12271	11039	9671	10992
2005	8422	9404	10306	11147	11525	11812	11916	11561	12305	11826	10187	8540	10750
2004	8302	8832	9879	10764	10936	10897	11296	11074	10019	11039	10204	9168	10205
2003	8000	9400	9835	11006	10891	10717	11115	10852	11460	11287	9816	8781	10265
2002		9434	10905	10514	10994	10723				11551	9835		10584
2001	7624	9338	9786	11267	12175	11476	11122	10878	11195				
2000	7179	8468	9206	10098	11326	11000	11399	10751	11293	10217	9340	8241	9876
1999	6743	7783	8916	9933	10400	9275	10039	9790	10079	10084	8498	7535	9096
1998	6855	7932	8703	9055	9582	9500	10163	9873	10348	10086	8782	7714	9054
1997	6153	7584	8778	9516	9325	9108	9933	9650	9949	10378	8437	7224	8842
1996	6055	6915	7958	8818	8642	8833	9336	9091	9875	9156	7961	7083	8312
1995	6017	7052	7832	8745	8895	8729	9170	8921	9038	9389	7864	6386	8174
1994	5907	6699	8356	8845	8817	8711	9059	8962	9217	8937	7774	6899	8189
1993	5870	6602	7319	8278	8512	8604	9107	8718	9115	7352	7384	6414	7776
1992	5317	6577	7043	8249	8281	8172	8880	8451	9003	8270	7434	6174	7654
1991	5172	5349	6949	7863	8235	8204	9015	8541	8406	8561	7145	5909	7458
1990	4740	5819	6778	7734	7436	7530	8246	8096	8369	8084	6402	4773	7005
1989	4948	5513	6975	6985	7849	7500	8090	7839	8136	7989	6485	5323	6969
1988	4359	5000	6000	7137	7090	7296	7886	7777	9915	9155	6308	5338	6967
1987	3786	4524	5481	7095	7093	7132	7719	7509	7361	7196	5807	5029	6320
1986	3714	3592	5643	6105	6862	6999	7690	7404	7523	7084	5813	4938	6114
1985	2849	3867	4668	5764	5484	6187	7176	7063	7288	7014	5302	4469	5594
1984													
1983													
1982	2365	5355	6428	8078	7809	7465	8603	8532	8425	8116	6336	5734	6943
1981													
1980	12236	14110	15825	21177	20918	20942	31562	27143	25523	22419	16351	15673	20350
1979	11490	13763	16000	21991	19300	21316	27994	26903	23131	19704	15147	13737	19206
1978	10292	10529	16774	17018	18929	19789	29242	23761	22009	19770	15175	13125	18091
1977	10000	12298	13967	18698	16914	19250	27784	23149	20437	18651	13850	12894	17335
1976	11769	12025	13553	17514	17230	19225	25216	22030	19034	17192	13235	12771	16733
1975	11524	13100	15265	15439	17550	18960	25920	24100	18683	18290	13873	13182	17157
1974					15696		24563	23971			12260	12875	16000
1973					15674		24788	24973	18687			11657	16500
1972					16206		22324	22152				11153	15800
1971				14803			19303		17925			10255	14400
1970		8148			13164		21000	21000				8824	13000

#### Evoluzione del traffico giornaliero medio annuale (TGM)

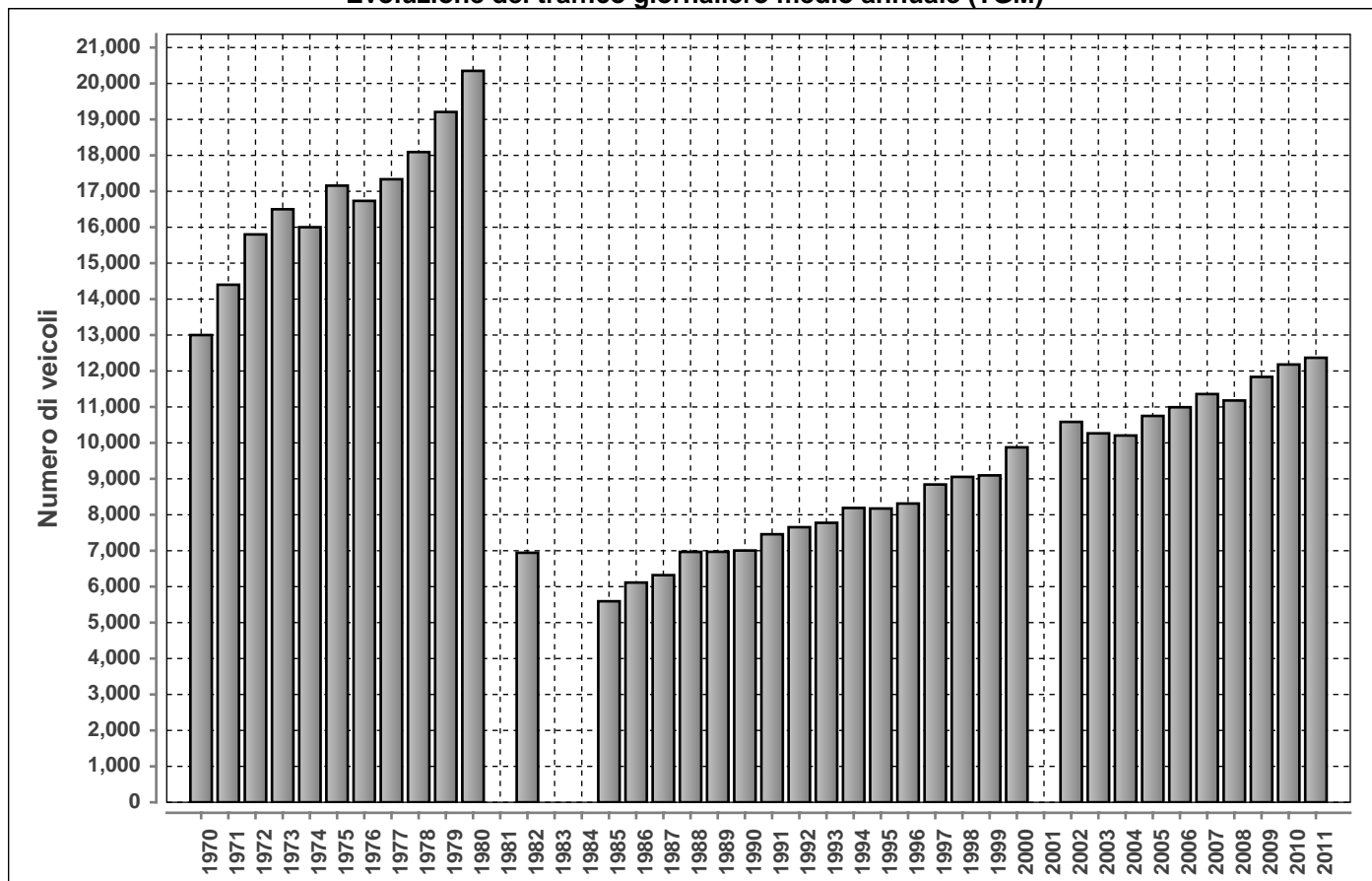

**DISTRIBUZIONE ORARIA DEI FERALI (LU-VE)**

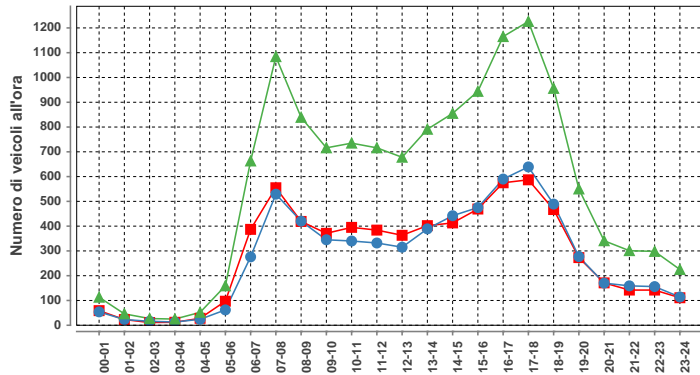

Lunedì-venerdì				
ora	Dir1	Dir2	Dir1+2	%
00-01	59	54	113	0.8
01-02	23	23	46	0.3
02-03	11	16	27	0.2
03-04	12	13	25	0.2
04-05	28	24	52	0.4
05-06	97	62	159	1.2
06-07	387	276	663	4.9
07-08	555	529	1084	8.0
08-09	419	420	839	6.2
09-10	371	345	716	5.3
10-11	395	340	735	5.4
11-12	384	332	716	5.3
12-13	363	315	678	5.0
13-14	402	389	791	5.9
14-15	413	442	855	6.3
15-16	469	475	944	7.0
16-17	575	590	1165	8.6
17-18	587	639	1226	9.1
18-19	467	489	956	7.1
19-20	273	277	550	4.1
20-21	171	170	341	2.5
21-22	142	159	301	2.2
22-23	142	156	298	2.2
23-24	111	114	225	1.7
<b>Total</b>	<b>6856</b>	<b>6649</b>	<b>13505</b>	<b>100</b>

Traffico giornaliero medio TGM:	Dir1 LUGANO	6292	12368
	Dir2 BELLINZONA	6076	
Traffico feriale medio TFM:	Dir1 LUGANO	6865	13523
	Dir2 BELLINZONA	6658	

<b>Giorni in funzione:</b>	365
<b>TGM/TFM:</b>	0.915

**DISTRIBUZIONE SETTIMANALE**

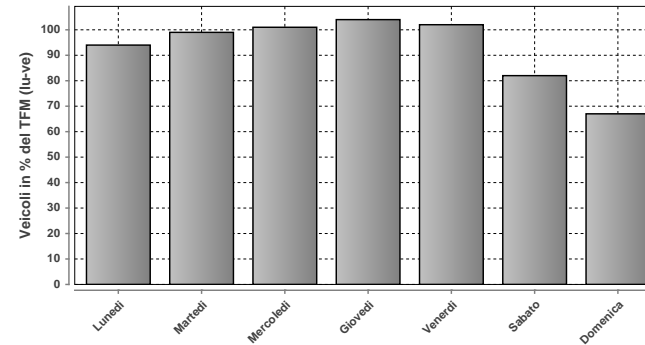

**DISTRIBUZIONE SETTIMANALE**

Giorno	Media	% TFM	% TGM
Lunedì	12730	94	103
Martedì	13334	99	108
Mercoledì	13654	101	110
Giovedì	14020	104	113
Venerdì	13781	102	111
Sabato	11062	82	89
Domenica	9115	67	74
<b>Traffico settimanale</b>			<b>709</b>

**DISTRIBUZIONE ORARIA DEL SABATO**

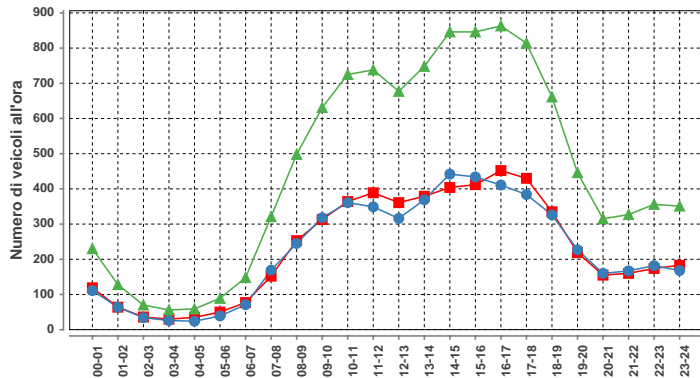

Sabato				
ora	Dir1	Dir2	Dir1+2	%
00-01	119	111	230	2.1
01-02	64	64	128	1.2
02-03	36	34	70	0.6
03-04	30	26	56	0.5
04-05	35	24	59	0.5
05-06	50	39	89	0.8
06-07	77	71	148	1.4
07-08	152	169	321	2.9
08-09	253	245	498	4.6
09-10	313	318	631	5.8
10-11	364	361	725	6.6
11-12	389	349	738	6.7
12-13	361	316	677	6.2
13-14	379	369	748	6.8
14-15	404	442	846	7.7
15-16	412	434	846	7.7
16-17	452	411	863	7.9
17-18	430	384	814	7.4
18-19	335	326	661	6.0
19-20	219	227	446	4.1
20-21	155	160	315	2.9
21-22	160	167	327	3.0
22-23	174	182	356	3.3
23-24	183	168	351	3.2
<b>Total</b>	<b>5546</b>	<b>5397</b>	<b>10943</b>	<b>100</b>

**DISTRIBUZIONE ANNUALE**

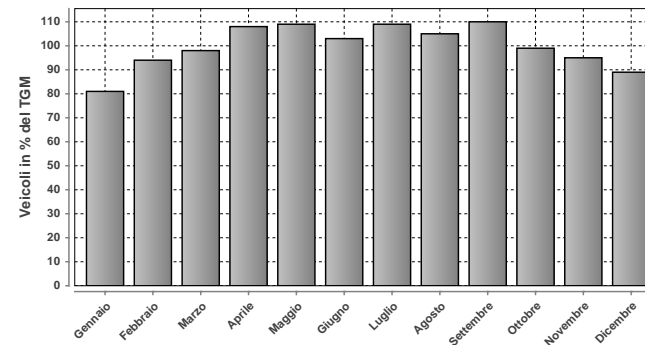

**DISTRIBUZIONE ANNUALE**

Mese	Media	% TGM
Gennaio	9996	81
Febbraio	11605	94
Marzo	12134	98
Aprile	13326	108
Maggio	13518	109
Giugno	12747	103
Luglio	13459	109
Agosto	13026	105
Settembre	13582	110
Ottobre	12277	99
Novembre	11742	95
Dicembre	10986	89
<b>TGM</b>	<b>12368</b>	<b>100</b>

**DISTRIBUZIONE ORARIA DELLA DOMENICA**

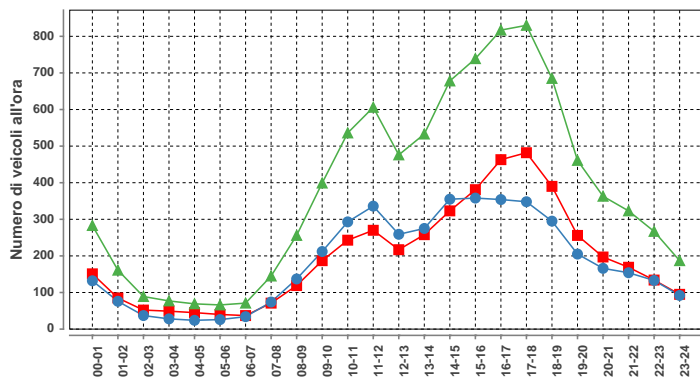

Domenica				
ora	Dir1	Dir2	Dir1+2	%
00-01	151	132	283	3.1
01-02	85	76	161	1.8
02-03	52	37	89	1.0
03-04	49	28	77	0.8
04-05	45	24	69	0.8
05-06	40	26	66	0.7
06-07	37	34	71	0.8
07-08	71	74	145	1.6
08-09	119	137	256	2.8
09-10	187	212	399	4.4
10-11	243	293	536	5.9
11-12	270	336	606	6.6
12-13	217	259	476	5.2
13-14	258	275	533	5.8
14-15	323	355	678	7.4
15-16	381	358	739	8.1
16-17	463	354	817	9.0
17-18	482	348	830	9.1
18-19	390	295	685	7.5
19-20	256	205	461	5.1
20-21	197	166	363	4.0
21-22	169	154	323	3.5
22-23	134	133	267	2.9
23-24	95	92	187	2.1
<b>Total</b>	<b>4714</b>	<b>4403</b>	<b>9117</b>	<b>100</b>

Massimo giornaliero	Giorno	Data	Dir1 LUGANO	Dir2 BELLINZONA	Tot 2 dir
		giovedì	14.07.2011	7572	8844

Massimo orario	Giorno	Ora	Data	Dir1 LUGANO	Dir2 BELLINZONA	Tot 2 dir
		giovedì	17-18	14.07.2011	620	1298

Osservazioni:

Dati:



Dipartimento del Territorio  
Sezione della Mobilità

Elaborazione:



Osservatorio Ambientale  
Svizzera Italiana

### 137 - A2 - MONTE CENERI

#### Evoluzione del traffico giornaliero (TGM) mensile e annuale

Anno	Gennaio	Febbraio	Marzo	Aprile	Maggio	Giugno	Luglio	Agosto	Settembre	Ottobre	Novembre	Dicembre	Media
2011	36064	39553	41545	47775	46388	50545	59583	56040	52906	49581	41058	39491	46755
2010	34441	37339	41088	47116	47393	47482	59443	57024	51677	47266	39631	37484	45674
2009												37355	
2008													
2007	30717	32220	33793			39783	49127	46001	42602	38669			
2006	27609	31318	32841	38393	37580	33740	45330	46012	43500	38743	32756	32292	36715
2005	29093	30477	34245	36313	39410	38131	46620	44657	43578	40418	32119	30489	37179
2004	29205	30332	32175	38458	37879	38788	47476	44565	41801	38033	31936	31244	36850
2003	29342	30058	32496	38120	37383	40205	45524	45227	41163	38357	31900	30679	36747
2002	26358	29810	32875	35146	38017	39561	45219	44181		38527		30163	36037
2001	27584	30257	31636	38076	36975	40385	47730	45444	45217	36901	27935	26663	36264
2000	27893	29471	32553	38054	36656	39255	46737	43129	41355	36495	30207	29451	35959
1999	26170	26394	30872	35380	37274	38705	47346	44292	40712	38267	30262	29491	35496
1998	26237	28119	29577	35454	34905	35768	43327	43294	39213	35705	28789	27586	34037
1997	24301	27180	30915	32974	35195	33925	42215	42400	37593	34705	28322	27695	33166
1996	23748	24781	29570	36413	36253	36568	44619	40089	38336	35317	30020	26872	33577
1995	25181	26313	26311	33421	31223	32940	39481	37779	36280	34726	26478	24841	31276
1994	25044	26196	30636	33319	33757	33822	44096	41064	37316	33856	27692	27281	32892
1993	24534	25222	27026	33468	32145	32627	42487	40019	36056	31369	26905	26659	31587
1992	24281	25311	27175	33664	30888	32358	40475	39051	34888	31489	26076	26315	31020
1991	23278	22907	28091	30405	31627	32571	40141	39639	34059	31167	25474	24801	30405
1990	21400	23467	25434	32063	29081	32291	39245	37083	34138	29950	24225	23556	29361
1989	18292	18680	24967	24591	26640	26007	35443	31577	29468	29360	23139	22804	25975
1988	19582	20954	24599	29182	28847	29232	35248	31326	26697	24312	19562	18950	25728
1987	17360	18676	21461	29039	25987	29526	37200	35172	28281	27329	21874	20891	26115
1986	15500	15000	20500	21459	24974	25665	34993	33705	29255	26496	20122	19028	23891
1985	11674	14931	17694	23200	22414	24000	32000	30101	26345	22880	17086	16330	21555
1984	17138	18401	21029	2793	23849	28604	35747	34728	30500	28000	21000	18000	25482
1983	17206	16993	22215	25717	25500	26079	36500	33500	29985	27898	20521	17127	24936
1982	13149	11992	13283	19033	17111	16965	27081	25960	19316	17148	12168	12471	17014
1981	14361	15956	17661	24817	21683	25334	34343	31742	26186	23760	18055	14709	22424
1980													
1979													
1978													
1977													
1976													
1975													
1974													
1973													
1972													
1971													
1970													

#### Evoluzione del traffico giornaliero medio annuale (TGM)

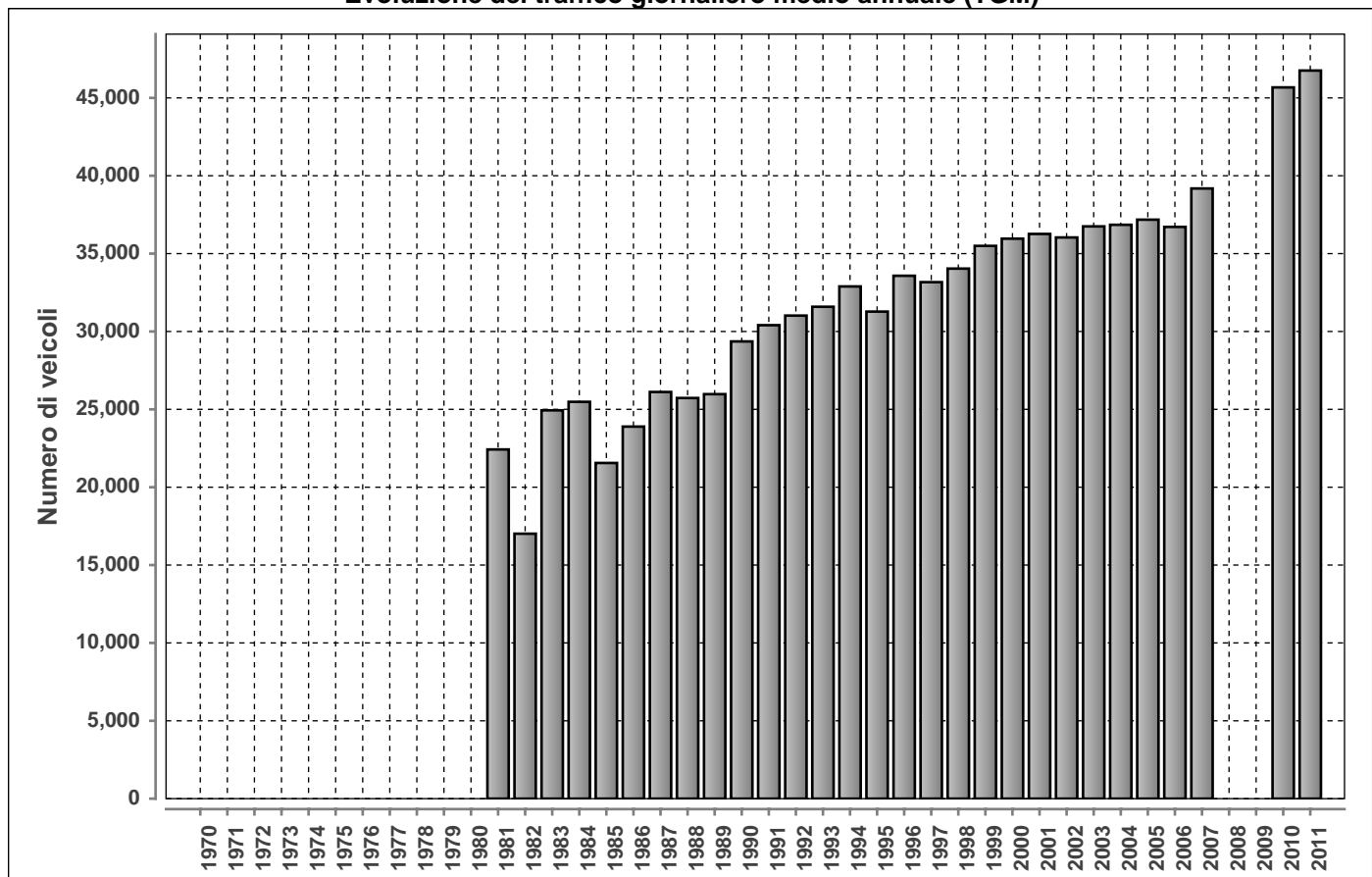



Posto conteggio:

**A2 - MONTE CENERI**

Nr:

**137**

Comune:

**Cadenazzo**

Base di dati

**2011**

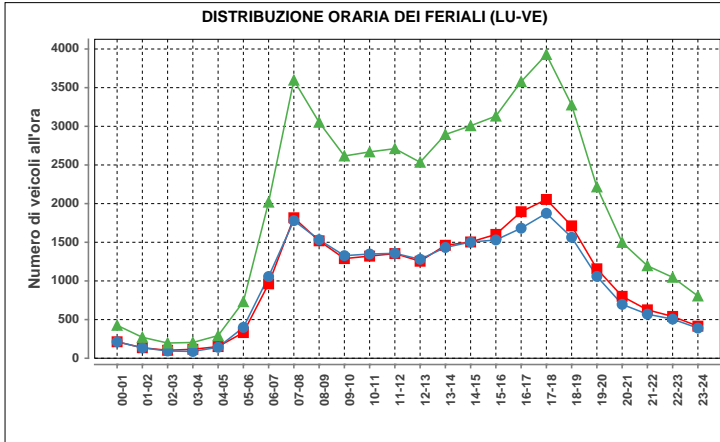

ora	Dir1	Dir2	Dir1+2	%
00-01	213	213	426	0.9
01-02	136	135	271	0.6
02-03	103	94	197	0.4
03-04	116	88	204	0.4
04-05	151	142	293	0.6
05-06	332	399	731	1.5
06-07	962	1057	2019	4.2
07-08	1817	1780	3597	7.5
08-09	1519	1533	3052	6.4
09-10	1289	1327	2616	5.5
10-11	1321	1348	2669	5.6
11-12	1354	1357	2711	5.7
12-13	1255	1280	2535	5.3
13-14	1461	1433	2894	6.0
14-15	1504	1503	3007	6.3
15-16	1602	1530	3132	6.5
16-17	1895	1682	3577	7.5
17-18	2054	1875	3929	8.2
18-19	1712	1564	3276	6.8
19-20	1157	1059	2216	4.6
20-21	801	697	1498	3.1
21-22	626	570	1196	2.5
22-23	541	506	1047	2.2
23-24	415	390	805	1.7
<b>Total</b>	<b>24336</b>	<b>23562</b>	<b>47898</b>	<b>100</b>

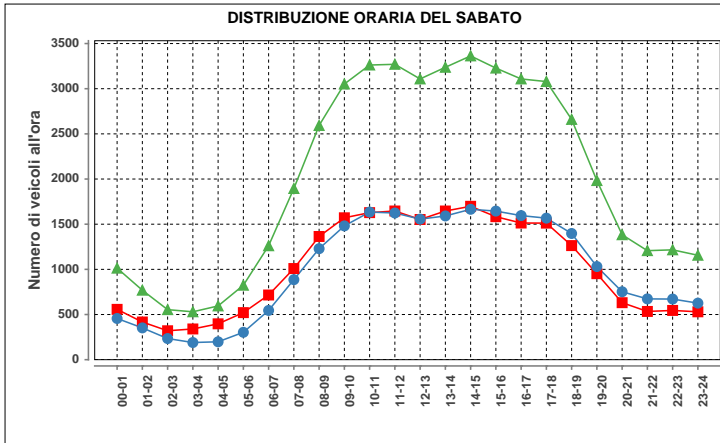

ora	Dir1	Dir2	Dir1+2	%
00-01	557	456	1013	2.1
01-02	417	352	769	1.6
02-03	320	234	554	1.1
03-04	340	190	530	1.1
04-05	397	198	595	1.2
05-06	521	303	824	1.7
06-07	716	545	1261	2.6
07-08	1009	886	1895	3.9
08-09	1364	1229	2593	5.4
09-10	1571	1481	3052	6.3
10-11	1628	1634	3262	6.7
11-12	1646	1624	3270	6.8
12-13	1552	1556	3108	6.4
13-14	1646	1591	3237	6.7
14-15	1698	1665	3363	7.0
15-16	1583	1645	3228	6.7
16-17	1513	1595	3108	6.4
17-18	1512	1567	3079	6.4
18-19	1263	1397	2660	5.5
19-20	952	1031	1983	4.1
20-21	631	752	1383	2.9
21-22	534	673	1207	2.5
22-23	545	671	1216	2.5
23-24	530	626	1156	2.4
<b>Total</b>	<b>24445</b>	<b>23901</b>	<b>48346</b>	<b>100</b>

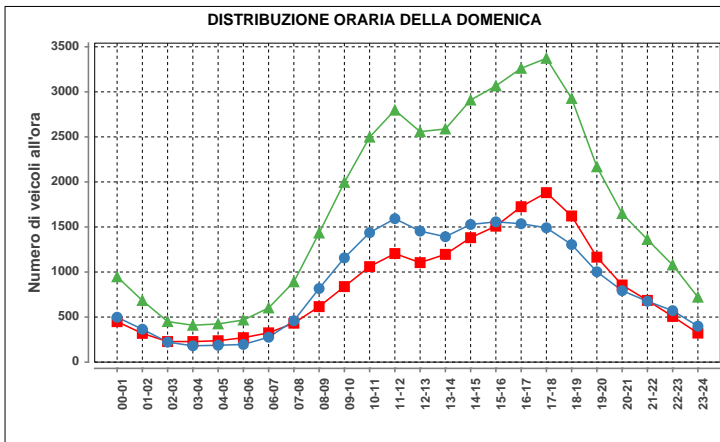

ora	Dir1	Dir2	Dir1+2	%
00-01	449	498	947	2.3
01-02	319	365	684	1.7
02-03	228	222	450	1.1
03-04	228	181	409	1.0
04-05	237	187	424	1.0
05-06	271	196	467	1.1
06-07	325	276	601	1.5
07-08	432	459	891	2.2
08-09	616	817	1433	3.5
09-10	838	1157	1995	4.8
10-11	1060	1437	2497	6.1
11-12	1205	1592	2797	6.8
12-13	1104	1454	2558	6.2
13-14	1196	1392	2588	6.3
14-15	1381	1528	2909	7.1
15-16	1509	1557	3066	7.4
16-17	1725	1536	3261	7.9
17-18	1881	1491	3372	8.2
18-19	1622	1305	2927	7.1
19-20	1165	1003	2168	5.3
20-21	856	793	1649	4.0
21-22	685	676	1361	3.3
22-23	507	571	1078	2.6
23-24	322	399	721	1.7
<b>Total</b>	<b>20161</b>	<b>21092</b>	<b>41253</b>	<b>100</b>

Traffico giornaliero medio TGM:	Dir1 SUD	23620	46755
	Dir2 NORD	23135	
Traffico feriale medio TFM:	Dir1 SUD	24348	47892
	Dir2 NORD	23544	

Giorni in funzione:	365
TGM/TFM:	0.976

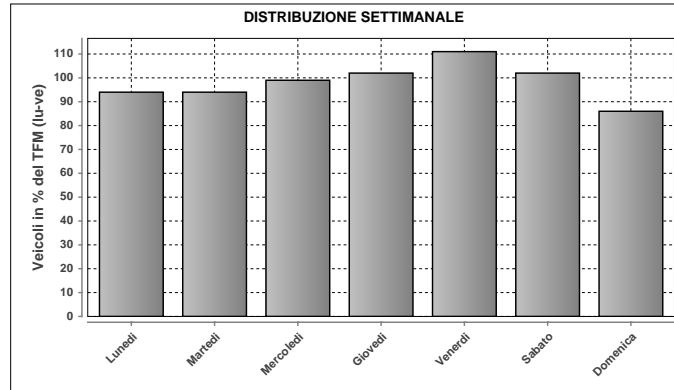

DISTRIBUZIONE SETTIMANALE			
Giorno	Media	% TFM	% TGM
Lunedì	44840	94	96
Martedì	45064	94	96
Mercoledì	47209	99	101
Giovedì	48877	102	105
Venerdì	53285	111	114
Sabato	49075	102	105
Domenica	41254	86	88
<b>Traffico settimanale</b>	<b>705</b>		

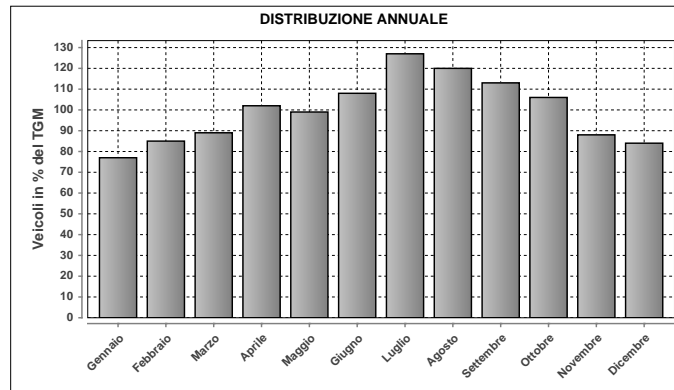

DISTRIBUZIONE ANNUALE		
Mese	Media	% TGM
Gennaio	36064	77
Febbraio	39553	85
Marzo	41545	89
Aprile	47775	102
Maggio	46388	99
Giugno	50545	108
Luglio	59583	127
Agosto	56040	120
Settembre	52906	113
Ottobre	49581	106
Novembre	41058	88
Dicembre	39491	84
<b>TGM</b>	<b>46755</b>	<b>100</b>

Massimo giornaliero	Giorno	Data	Dir1 SUD	Dir2 NORD	Tot 2 dir	
	sabato	30.07.2011	41607	40360	81967	
Massimo orario	Giorno	Ora	Data	Dir1 SUD	Dir2 NORD	Tot 2 dir
	sabato	10-11	30.07.2011	2572	2873	5445

Osservazioni:

Dati:

Dipartimento del Territorio  
Sezione della Mobilità

Elaborazione:

OASI  
Osservatorio Ambientale  
Svizzera Italiana

### 150 - A2 - GOTTARDO (TUNNEL)

#### Evoluzione del traffico giornaliero (TGM) mensile e annuale

Anno	Gennaio	Febbraio	Marzo	Aprile	Maggio	Giugno	Luglio	Agosto	Settembre	Ottobre	Novembre	Dicembre	Media
2011	11031	12114	14037	19265	16953	19805	25643	24438	19602	18550	12888	12583	17278
2010	10305	11261	13931	19483	19405	17934	24910	25114	19682	18242	12862	11468	17093
2009	10417	10404	13651	18837	18933	18277	24620	24459	18652	18406	12621	12157	16835
2008	10917	12129	15502	17141	19176	17722	23719	23459	18279	17039	12053	11537	16583
2007	11087	11754	13820	18671	17478	17979	23985	23053	19240	16970	13023	12029	16624
2006	10256	11215	12768	19184	17289	2480	22510	23212	18259	16729	12452	12570	14961
2005	10937	11217	14790	16821	18965	16812	24070	19690	18132	17198	12139	11581	16069
2004	10670	11826	13438	19006	18622	17264	22392	22957	18542	17485	12886	12234	16464
2003	10975	10362	14492	18960	17700	18289	22400	22628	18038	17380	12964	12349	16420
2002	10076	11492	14735	16724	16934	16643	21272	22276	17942	17115	12812	12242	15889
2001	11680	12995	15420	21298	19579	21421	27650	26225	23034	19198		9725	19550
2000	11874	12764	16117	21128	19211	21091	27550	25450	22507	19246	13305	13654	18681
1999	11275	7577	14848	19010	21344	20214	26848	25925	20668	20033	13617	12805	17975
1998	11363	12631	15398	20485	19529	19312	26143	26642	21303	19464	13608	12693	18255
1997	10358	12416	17030	19306	20053	18427	25732	26296	20486	18451	13050	12654	17900
1996	10739	11137	14772	20104	18966	18754	25019	25527	20471	18578	13022	11871	17440
1995	10005	11621	13552	21082	18375	19200	24702	24602	20295	18443	12714	12001	17260
1994	10236	11005	14957	18591	18494	18098	23318	23616	19096	17784	12762	12661	16761
1993	10323	10661	12346	18878	17289	16856	24619	23610	19155	16175	12054	11533	16163
1992	9697	9957	12518	18623	16550	16969	22799	22388	17799	15992	11723	11594	15573
1991	9666	9200	14370	17102	18633	17514	22354	23095	18559	16285	11718	10551	15803
1990	9572	9926	12439	19039	15816	18291	23139	22643	19049	15843	11222	10035	15616
1989	9185	9521	14548	14813	17436	15801	23847	21652	19084	16230	10875	11076	15389
1988	7606	7582	10704	15430	14919	15166	23237	21323	17834	15763	9793	9629	14113
1987	6245	6817	8991	16120	13992	16509	21148	17066	17130	13465	9191	8739	12160
1986	5390	5030	9668	11336	13920	13824	20351	20480	16369	13624	8955	7763	12281
1985	4041	4971	7206	11845	11513	12913	17560	17681	13888	11647	7113	6713	10591
1984	4441	4537	6566	12608	8892	12503	16933	16393	13379	10997	6943	6470	10055
1983	4313	4196	7046	10117	9887	10746	16438	15410	11706	10869	6055	5212	9334
1982	3500	4261	5637	10884	10005	9918	15207	14542	10593	9918	5261	5017	8729
1981	2782	3488	4936	9578	7936	9324	15290	14311	9972	8785	4740	3683	7902
1980	627	753	1217	2735	2706	1073	2127	1516	10459	7588	3901	3789	1578
1979	582	629	1029	2822	1642	944	1834	1528	909	990	827	954	1227
1978	677	401	1588	1738	2361	1180	2182	1722	813	891	443	815	1490
1977	571	684	985	2538	2443	891	2188	883	693	665	598	833	1196
1976	680	550	871	2388	989	804	2221	1636	1027	1063	837	760	1153
1975	765	685	1473	1291	2193	2406	2250	2011	872	1227	737	836	1373
1974	745	652	991	2601	1735	1048	2127	2016	1144	1528	785	925	1358
1973	823	664	1059	2882	1470	1408	2690	2255	1075	1083	678	848	1416
1972	731	692	1561	2262	2240	1316	2768	2534	1540	1090	760	1116	1560
1971	672	605	880	2503	1533	1164	2506	2262	1167	732	726	890	1170
1970	650	537	1379	1544	2640	1711	2337	2524	1116	1086	667	879	1431

#### Evoluzione del traffico giornaliero medio annuale (TGM)

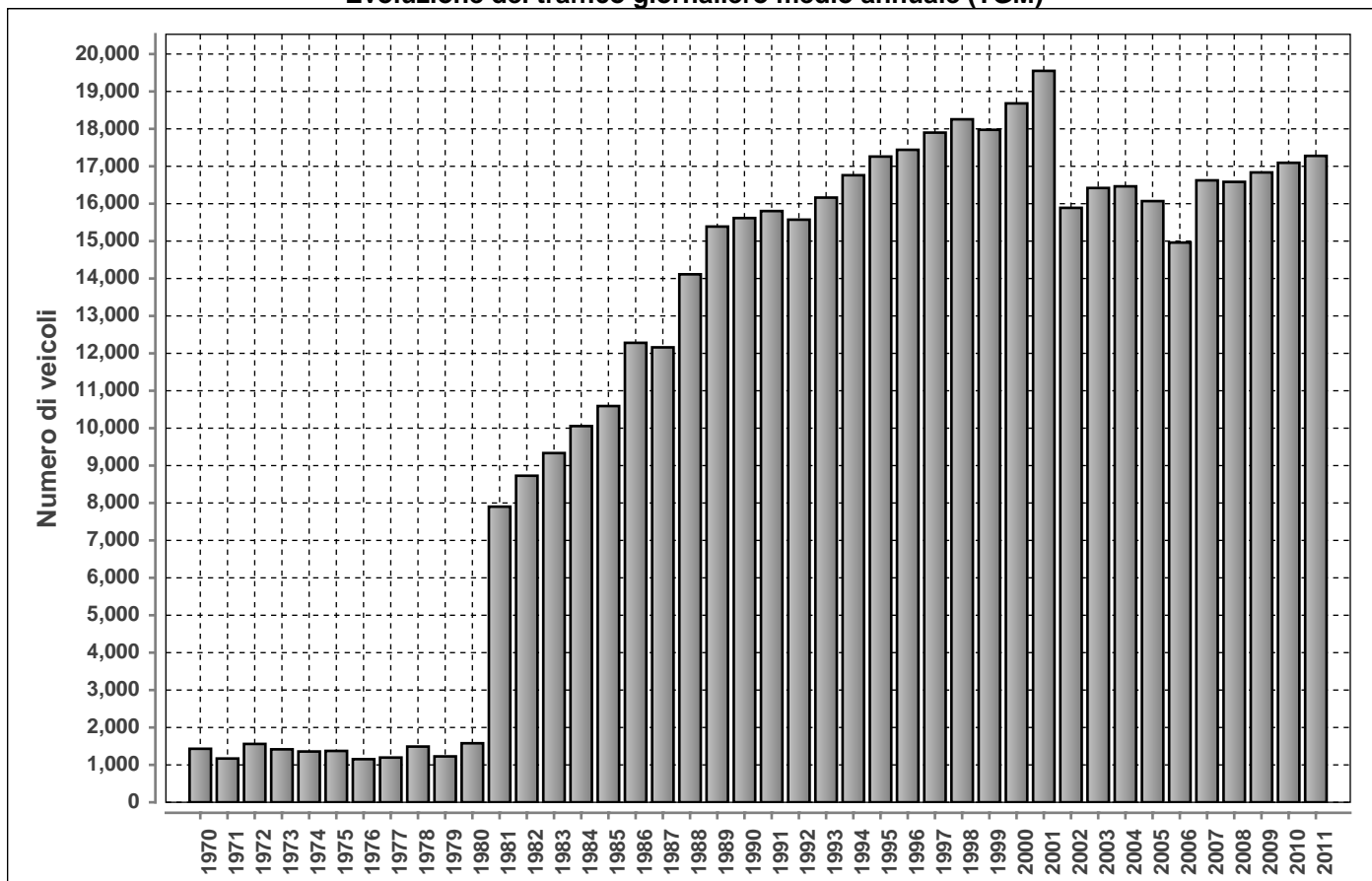

Posto conteggio:

**A2 - GOTTARDO (TUNNEL)**

Nr:

**150**

Comune:

**Airolo**

Base di dati

**2011**

**DISTRIBUZIONE ORARIA DEI FERALI (LU-VE)**

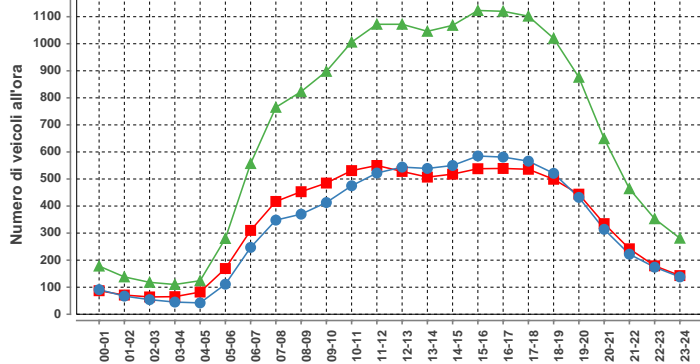

Lunedì-venerdì				
ora	Dir1	Dir2	Dir1+2	%
00-01	87	91	178	1.1
01-02	71	67	138	0.8
02-03	64	54	118	0.7
03-04	65	45	110	0.7
04-05	82	42	124	0.8
05-06	169	111	280	1.7
06-07	310	247	557	3.4
07-08	417	348	765	4.7
08-09	453	370	823	5.1
09-10	485	413	898	5.5
10-11	531	475	1006	6.2
11-12	550	522	1072	6.6
12-13	528	544	1072	6.6
13-14	507	539	1046	6.4
14-15	518	550	1068	6.6
15-16	538	585	1123	6.9
16-17	539	581	1120	6.9
17-18	536	566	1102	6.8
18-19	499	521	1020	6.3
19-20	444	432	876	5.4
20-21	335	314	649	4.0
21-22	242	222	464	2.9
22-23	179	174	353	2.2
23-24	143	138	281	1.7
<b>Total</b>	<b>8292</b>	<b>7951</b>	<b>16243</b>	<b>100</b>

**DISTRIBUZIONE ORARIA DEL SABATO**

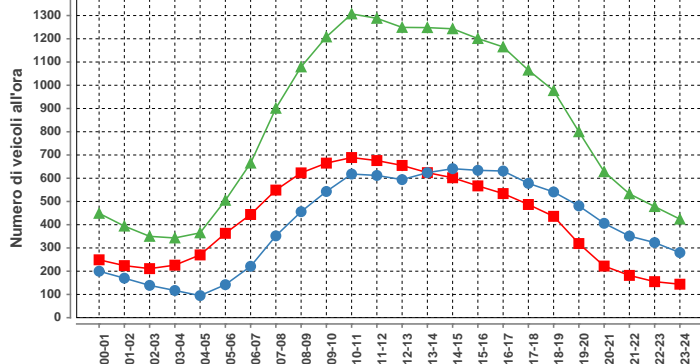

Sabato				
ora	Dir1	Dir2	Dir1+2	%
00-01	249	200	449	2.3
01-02	224	170	394	2.0
02-03	211	139	350	1.8
03-04	226	117	343	1.7
04-05	270	95	365	1.8
05-06	363	142	505	2.5
06-07	444	221	665	3.3
07-08	549	352	901	4.5
08-09	623	456	1079	5.4
09-10	665	543	1208	6.1
10-11	689	618	1307	6.6
11-12	676	612	1288	6.5
12-13	655	594	1249	6.3
13-14	624	624	1248	6.3
14-15	602	641	1243	6.3
15-16	567	634	1201	6.0
16-17	534	631	1165	5.9
17-18	487	578	1065	5.4
18-19	436	541	977	4.9
19-20	319	481	800	4.0
20-21	222	406	628	3.2
21-22	182	351	533	2.7
22-23	155	323	478	2.4
23-24	144	280	424	2.1
<b>Total</b>	<b>10116</b>	<b>9749</b>	<b>19865</b>	<b>100</b>

**DISTRIBUZIONE ORARIA DELLA DOMENICA**

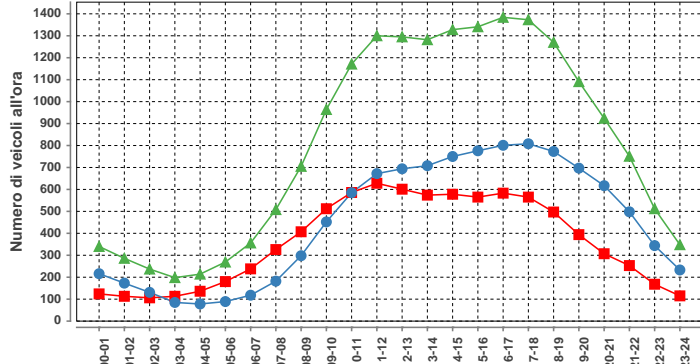

Domenica				
ora	Dir1	Dir2	Dir1+2	%
00-01	124	216	340	1.7
01-02	113	173	286	1.5
02-03	106	131	237	1.2
03-04	113	85	198	1.0
04-05	136	78	214	1.1
05-06	180	89	269	1.4
06-07	238	118	356	1.8
07-08	326	182	508	2.6
08-09	407	298	705	3.6
09-10	512	452	964	5.0
10-11	586	585	1171	6.0
11-12	628	672	1300	6.7
12-13	601	694	1295	6.7
13-14	574	708	1282	6.6
14-15	578	750	1328	6.8
15-16	565	776	1341	6.9
16-17	583	801	1384	7.1
17-18	565	808	1373	7.1
18-19	497	773	1270	6.5
19-20	394	697	1091	5.6
20-21	307	617	924	4.8
21-22	253	498	751	3.9
22-23	168	344	512	2.6
23-24	115	233	348	1.8
<b>Total</b>	<b>8669</b>	<b>10778</b>	<b>19447</b>	<b>100</b>

Traffico giornaliero medio TGM:	Dir1 Sud	8628	17278	Giorni in funzione:	365
	Dir2 Nord	8650			
Traffico feriale medio TFM:	Dir1 Sud	8284	16204	TGM/TFM:	1.066
	Dir2 Nord	7920			

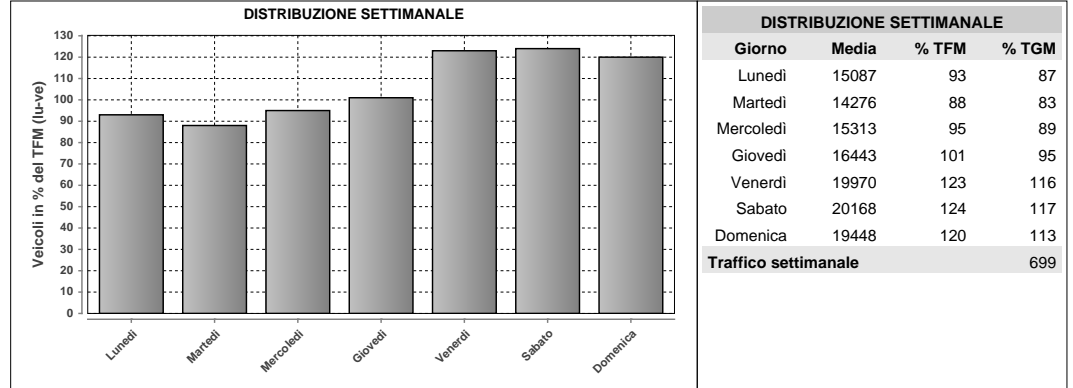

DISTRIBUZIONE SETTIMANALE			
Giorno	Media	% TFM	% TGM
Lunedì	15087	93	87
Martedì	14276	88	83
Mercoledì	15313	95	89
Giovedì	16443	101	95
Venerdì	19970	123	116
Sabato	20168	124	117
Domenica	19448	120	113
<b>Traffico settimanale</b>			<b>699</b>

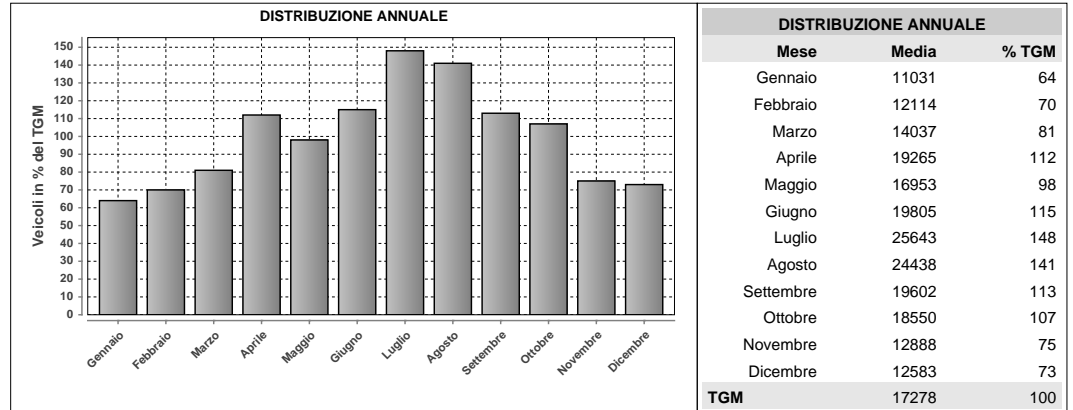

DISTRIBUZIONE ANNUALE		
Mese	Media	% TGM
Gennaio	11031	64
Febbraio	12114	70
Marzo	14037	81
Aprile	19265	112
Maggio	16953	98
Giugno	19805	115
Luglio	25643	148
Agosto	24438	141
Settembre	19602	113
Ottobre	18550	107
Novembre	12888	75
Dicembre	12583	73
<b>TGM</b>	<b>17278</b>	<b>100</b>

Massimo giornaliero	Giorno	Data	Dir1 Sud	Dir2 Nord	Tot 2 dir	
	sabato	30.07.2011	18345	17715	36060	
Massimo orario	Giorno	Ora	Data	Dir1 Sud	Dir2 Nord	Tot 2 dir
	domenica	11-12	10.07.2011	985	943	1928

Osservazioni:

Dati:



Dipartimento del Territorio  
Sezione della Mobilità

Elaborazione:



OASI  
Osservatorio Ambientale  
Svizzera Italiana

166 - A2 - BIASCA SUD

Evoluzione del traffico giornaliero (TGM) mensile e annuale

Anno	Gennaio	Febbraio	Marzo	Aprile	Maggio	Giugno	Luglio	Agosto	Settembre	Ottobre	Novembre	Dicembre	Media
2011	20650	22329	24435	30043	29349	33751	42746	40462	34709	30977	23523	22852	29703
2010	19582	20868	23825	29429	30258	31508	42768	41181	34105	30186	22805	21200	29038
2009	19449	19859	23281	28534	29725	31541	41272	40951	33379	30334	22279	21505	28576
2008	19662	21702	24672	26455	29088	30352	39423	39057	31689	28626	21247	20735	27762
2007	19794	20742	23050	28075	28566	30419	39975	37630	33277	28761	22523	21284	27892
2006	18311	19926	21852	28157	28398	15744	37858	37409	32215	28599	21918	21404	26048
2005	19239	19726	23538	25624	29796	29750	39850	34609	31184	28507	21348	20124	27000
2004	18892	20228	21799	27541	28037	29427	38074	37716	32275	27886	21411	20782	27033
2003	17638	17767	22922	27670	28068	32129	37808	37731	31687	28024	21278	20506	26997
2002	16311	17862	21096	23069	24573	27022	33915	34090	28957	26053	19819	18986	24313
2001	17512	19314	21344	26777	25793	29959	38065	36494	32643	25489	13511	13737	25093
2000	17637	18743	21823	26381	25282	29332	37751	34670	31667	26187	19670	19500	25747
1999		13859	20162				37641	35035	29742	27409	19599	18940	
1998	17647	19298	21451	26503	26201	27881	36492	37282	30820	27100	20000	19000	25854
1997	16271	18595	22863	25315	27049	26579	35911	36803	30290			18853	25441
1996	16481	17255	20647	25719	25461	27023	34759	35768	29647	26050	19630	17993	24735
1995	15512	17386	19031	26227	24158	26485	34424	33960	28770	26041	18826	17807	24095
1994	15563	16388	20258	23484	23947	25174	34303	33289	27493	24691	18439	17956	23471
1993	14960	15480	17224	23576	23197	24063	33646	32624	26625	21682	17620	17022	22359
1992	14499	14941	17353	22996	21610	23408	31134	31175	25414	21962	16971	16633	21536
1991	13977	13717	18641	21375	22985	24231	31192	32238	25885	22498	16698	15404	21629
1990	13538	14369	16689	22922	20019	23973	31386	30367	25664	21393	15628	14346	20898
1989	12631	13373	18817	18781	22000	21500	32433	29554	26088	22287	15510	15294	20689
1988	11800	11500	14500	19255	19330	20661	31723	29315	25069	20718	13831	13299	19250
1987	10089	10616	13001	20167	18295	22198	28714	24818	13330	19286	14002	13297	17372
1986					16938	18381	25968	24623	19802	18708	12773	11708	
1985													
1984													
1983													
1982													
1981													
1980													
1979													
1978													
1977													
1976													
1975													
1974													
1973													
1972													
1971													
1970													

Evoluzione del traffico giornaliero medio annuale (TGM)

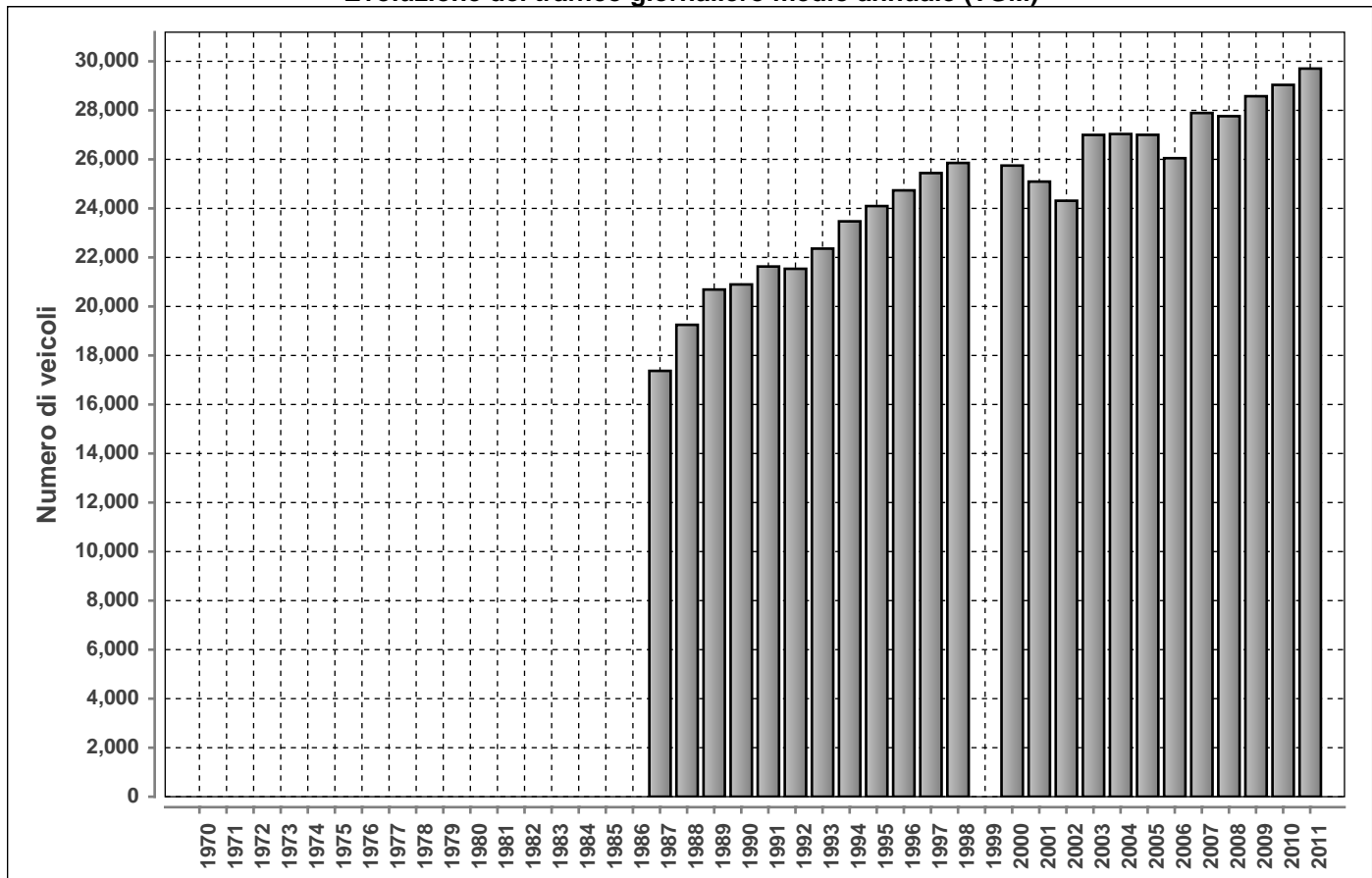

**DISTRIBUZIONE ORARIA DEI FERIALI (LU-VE)**

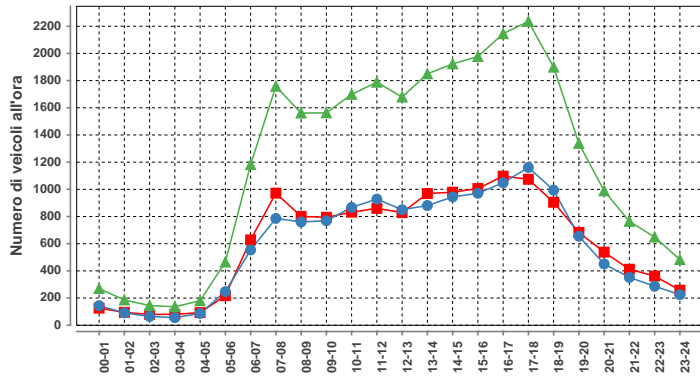

Lunedì-venerdì				
ora	Dir1	Dir2	Dir1+2	%
00-01	126	144	270	0.9
01-02	95	91	186	0.6
02-03	80	65	145	0.5
03-04	80	56	136	0.5
04-05	93	87	180	0.6
05-06	218	247	465	1.6
06-07	628	554	1182	4.1
07-08	972	786	1758	6.1
08-09	801	760	1561	5.4
09-10	794	769	1563	5.4
10-11	832	867	1699	5.9
11-12	860	928	1788	6.2
12-13	829	850	1679	5.8
13-14	969	881	1850	6.4
14-15	979	944	1923	6.7
15-16	1006	971	1977	6.8
16-17	1097	1048	2145	7.4
17-18	1074	1161	2235	7.7
18-19	905	994	1899	6.6
19-20	683	655	1338	4.6
20-21	538	451	989	3.4
21-22	412	352	764	2.6
22-23	362	287	649	2.2
23-24	258	225	483	1.7
<b>Total</b>	<b>14691</b>	<b>14173</b>	<b>28864</b>	<b>100</b>

**DISTRIBUZIONE ORARIA DEL SABATO**

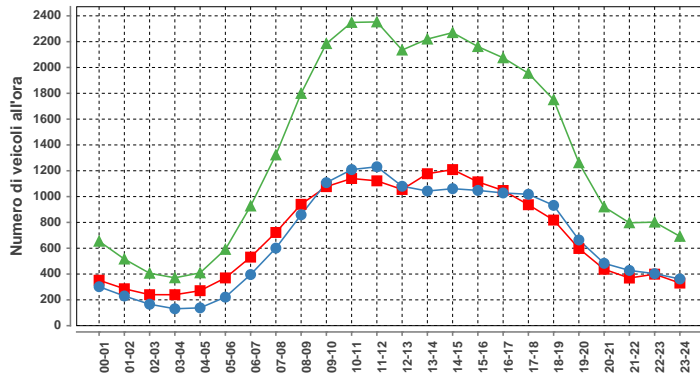

Sabato				
ora	Dir1	Dir2	Dir1+2	%
00-01	352	302	654	2.0
01-02	286	230	516	1.6
02-03	240	166	406	1.2
03-04	240	131	371	1.1
04-05	271	138	409	1.2
05-06	370	221	591	1.8
06-07	531	396	927	2.8
07-08	722	601	1323	4.0
08-09	940	859	1799	5.5
09-10	1077	1108	2185	6.6
10-11	1140	1209	2349	7.1
11-12	1122	1231	2353	7.1
12-13	1055	1080	2135	6.5
13-14	1177	1043	2220	6.7
14-15	1209	1061	2270	6.9
15-16	1114	1048	2162	6.6
16-17	1047	1028	2075	6.3
17-18	937	1018	1955	5.9
18-19	818	932	1750	5.3
19-20	598	664	1262	3.8
20-21	437	483	920	2.8
21-22	369	428	797	2.4
22-23	399	403	802	2.4
23-24	330	362	692	2.1
<b>Total</b>	<b>16781</b>	<b>16142</b>	<b>32923</b>	<b>100</b>

**DISTRIBUZIONE ORARIA DELLA DOMENICA**

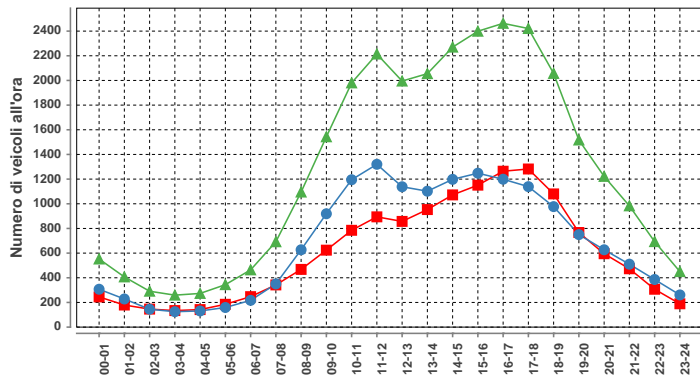

Domenica				
ora	Dir1	Dir2	Dir1+2	%
00-01	245	307	552	1.8
01-02	179	228	407	1.3
02-03	146	145	291	0.9
03-04	134	125	259	0.8
04-05	142	131	273	0.9
05-06	185	159	344	1.1
06-07	247	217	464	1.5
07-08	342	350	692	2.3
08-09	468	627	1095	3.6
09-10	624	919	1543	5.0
10-11	785	1195	1980	6.5
11-12	894	1320	2214	7.2
12-13	857	1138	1995	6.5
13-14	953	1102	2055	6.7
14-15	1072	1198	2270	7.4
15-16	1151	1248	2399	7.8
16-17	1264	1199	2463	8.0
17-18	1282	1139	2421	7.9
18-19	1080	977	2057	6.7
19-20	767	750	1517	5.0
20-21	595	627	1222	4.0
21-22	473	510	983	3.2
22-23	307	386	693	2.3
23-24	189	261	450	1.5
<b>Total</b>	<b>14381</b>	<b>16258</b>	<b>30639</b>	<b>100</b>

Traffico giornaliero medio TGM:	Dir1 SUD	14943	29703	Giorni in funzione:	365
	Dir2 NORD	14760			
Traffico feriale medio TFM:	Dir1 SUD	14686	28834	TGM/TFM:	1.030
	Dir2 NORD	14148			

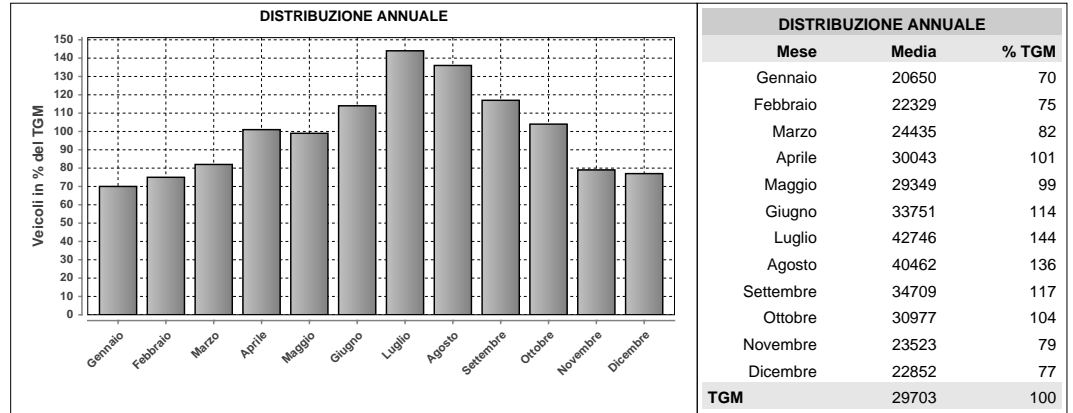
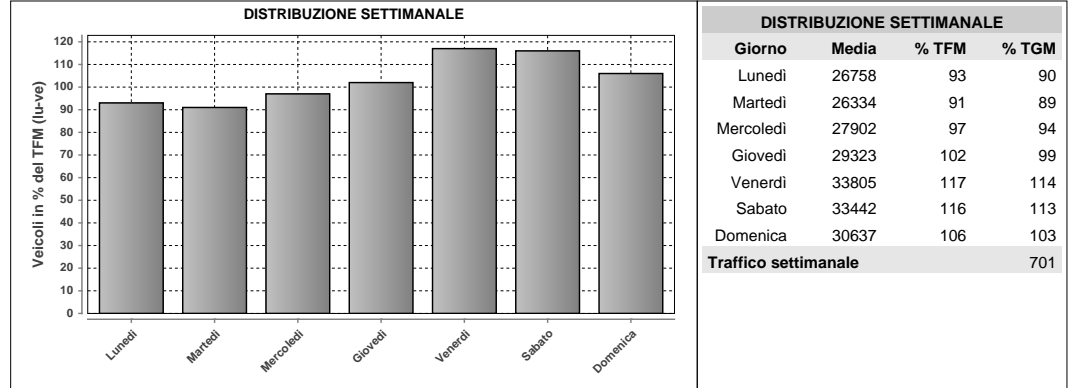

Massimo giornaliero	Giorno	Data	Dir1 SUD	Dir2 NORD	Tot 2 dir	
	sabato	30.07.2011	30384	29019	59403	
Massimo orario	Giorno	Ora	Data	Dir1 SUD	Dir2 NORD	Tot 2 dir
	sabato	11-12	30.07.2011	1770	2284	4054

Osservazioni:

Dati:



Dipartimento del Territorio  
Sezione della Mobilità

Elaborazione:



OSSERVATORIO AMBIENTALE  
Svizzera Italiana

199 - A2 - MENDRISIO SUD

Evoluzione del traffico giornaliero (TGM) mensile e annuale

Anno	Gennaio	Febbraio	Marzo	Aprile	Maggio	Giugno	Luglio	Agosto	Settembre	Ottobre	Novembre	Dicembre	Media
2011	45225	47951	50400	55411	54345	57326	64713	56552	59885	57037	51220	50541	54250
2010	44675	47526	50592	55711	55232							47298	
2009													
2008	44539	46574	48404	51960	51822	53263							
2007	44299	45639	48369	51376	52044	53248	58579	51048	53659	51545	47494	45282	50239
2006	39822	44212	46416	50912	51281	47449	56135	50960	53847	51764	47507	45767	48865
2005	40301	42651	46835	49814	51467	51003	56628	49975	53222	50757	45482	43765	48524
2004													
2003	37307	39890	42271	48013	47085	48741	52131	46617	48856	47184	41792	40422	45048
2002										45745	39552	38956	41438
2001	37498	39803	42043	46956	47083	47553	51774						
2000			40822	45154							40364	39912	
1999	34244	34945	39273	43384	44982	45823	52868	41943					
1998	34589	35672	37724	43277	42215	42519	48863	44400	45718	43122	38332	37536	41195
1997	33057	35846	39037	42880	43689	42101	48950	44252	44791	42001	36832	36615	40870
1996	32697	33680	37118	42021	42321	41939	48438	43768	44779	42144	37438	36084	40223
1995	31618	33186	35110	40326	40229	41445	45359	40085	42971	40589	36176	34602	38498
1994	31493	32182	36673	38404	39170	39120	46287	39187	41639	39013	34429	34724	37731
1993	32213	32779	33736	38456	36947	38285	44654	38219	40234	36901	33900	34110	36724
1992													
1991													
1990													
1989													
1988													
1987													
1986													
1985													
1984													
1983													
1982													
1981													
1980													
1979													
1978													
1977													
1976													
1975													
1974													
1973													
1972													
1971													
1970													

Evoluzione del traffico giornaliero medio annuale (TGM)

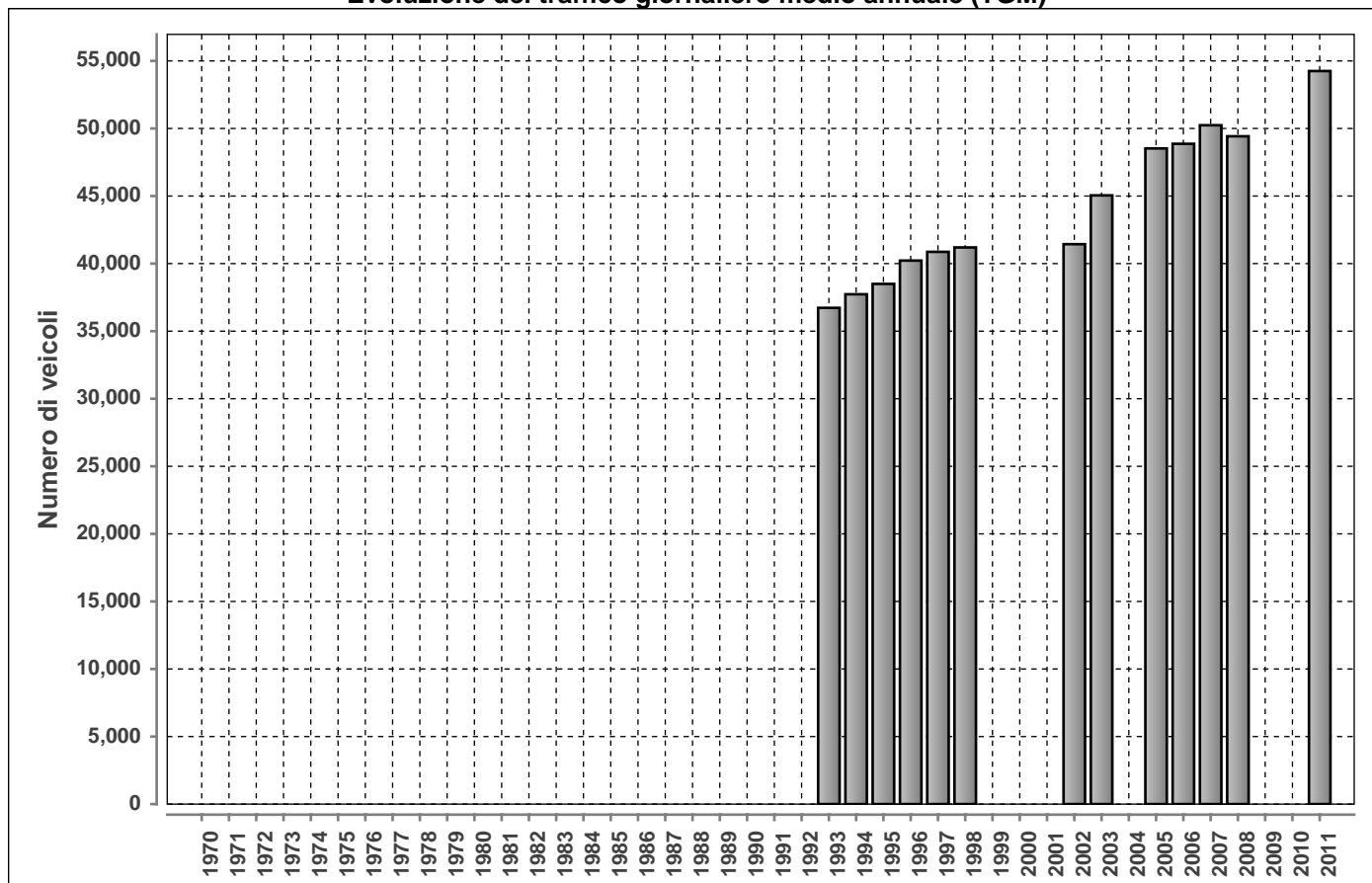

Posto conteggio:

**A2 - MENDRISIO SUD**

Nr:

**199**

Comune:

**Rancate**

Base di dati

**2011**

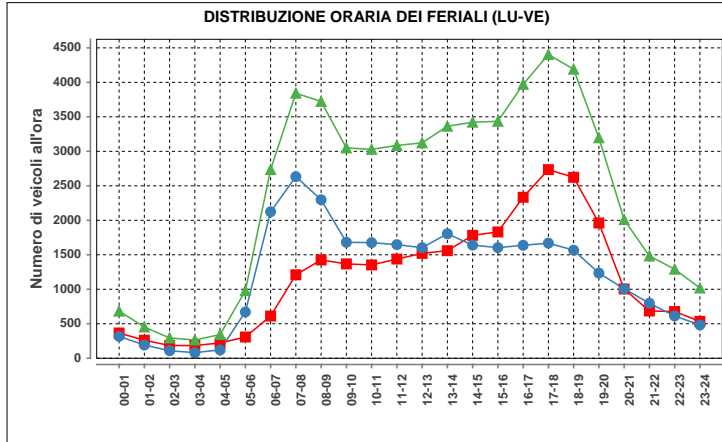

Lunedì-venedì				
ora	Dir1	Dir2	Dir1+2	%
00-01	366	317	683	1.2
01-02	261	192	453	0.8
02-03	185	109	294	0.5
03-04	184	81	265	0.5
04-05	222	121	343	0.6
05-06	308	671	979	1.7
06-07	612	2124	2736	4.8
07-08	1210	2633	3843	6.7
08-09	1425	2298	3723	6.5
09-10	1368	1681	3049	5.3
10-11	1353	1676	3029	5.3
11-12	1438	1647	3085	5.4
12-13	1520	1603	3123	5.4
13-14	1559	1805	3364	5.9
14-15	1782	1640	3422	6.0
15-16	1831	1604	3435	6.0
16-17	2334	1637	3971	6.9
17-18	2735	1669	4404	7.7
18-19	2623	1567	4190	7.3
19-20	1961	1235	3196	5.6
20-21	1004	1006	2010	3.5
21-22	685	798	1483	2.6
22-23	678	613	1291	2.2
23-24	535	483	1018	1.8
<b>Total</b>	<b>28179</b>	<b>29210</b>	<b>57389</b>	<b>100</b>

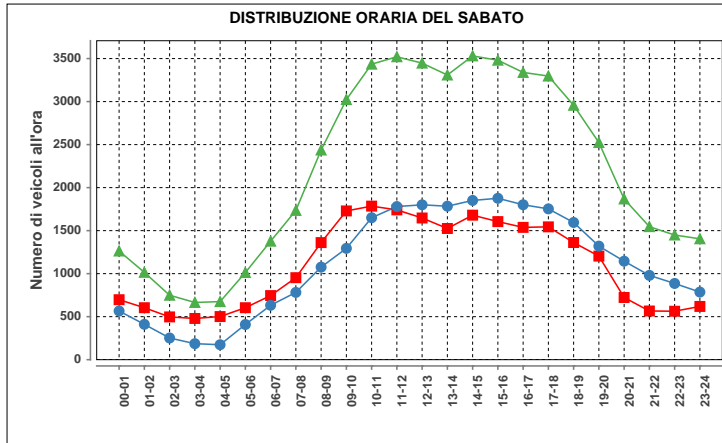

Sabato				
ora	Dir1	Dir2	Dir1+2	%
00-01	697	566	1263	2.4
01-02	604	411	1015	1.9
02-03	497	252	749	1.4
03-04	479	186	665	1.3
04-05	501	174	675	1.3
05-06	604	409	1013	1.9
06-07	745	632	1377	2.6
07-08	953	782	1735	3.3
08-09	1361	1076	2437	4.6
09-10	1729	1294	3023	5.7
10-11	1785	1650	3435	6.5
11-12	1741	1780	3521	6.6
12-13	1647	1800	3447	6.5
13-14	1525	1784	3309	6.2
14-15	1680	1851	3531	6.7
15-16	1605	1876	3481	6.6
16-17	1538	1801	3339	6.3
17-18	1544	1753	3297	6.2
18-19	1362	1595	2957	5.6
19-20	1204	1320	2524	4.8
20-21	723	1145	1868	3.5
21-22	566	980	1546	2.9
22-23	563	886	1449	2.7
23-24	619	786	1405	2.6
<b>Total</b>	<b>26272</b>	<b>26789</b>	<b>53061</b>	<b>100</b>

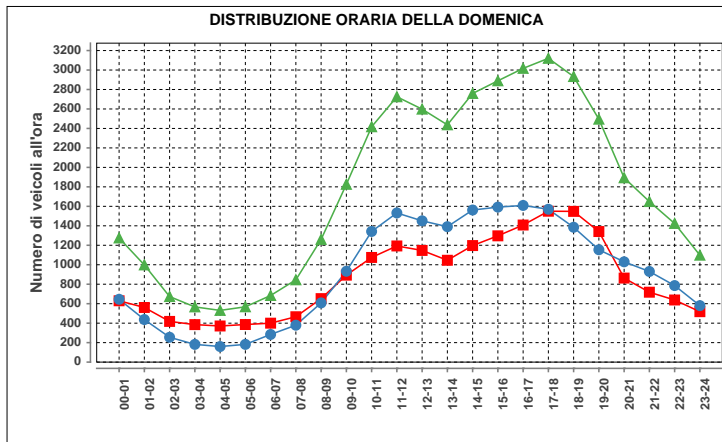

Domenica				
ora	Dir1	Dir2	Dir1+2	%
00-01	630	645	1275	3.0
01-02	561	437	998	2.3
02-03	418	255	673	1.6
03-04	385	182	567	1.3
04-05	371	160	531	1.2
05-06	386	182	568	1.3
06-07	400	284	684	1.6
07-08	466	379	845	2.0
08-09	652	608	1260	3.0
09-10	893	933	1826	4.3
10-11	1075	1342	2417	5.7
11-12	1193	1532	2725	6.4
12-13	1147	1451	2598	6.1
13-14	1046	1391	2437	5.7
14-15	1197	1562	2759	6.5
15-16	1297	1592	2889	6.8
16-17	1408	1609	3017	7.1
17-18	1550	1570	3120	7.3
18-19	1548	1385	2933	6.9
19-20	1341	1154	2495	5.8
20-21	863	1030	1893	4.4
21-22	718	931	1649	3.9
22-23	638	786	1424	3.3
23-24	518	580	1098	2.6
<b>Total</b>	<b>20701</b>	<b>21980</b>	<b>42681</b>	<b>100</b>

Traffico giornaliero medio TGM:	Dir1 SUD	26627	54250
	Dir2 NORD	27622	
Traffico feriale medio TFM:	Dir1 SUD	28203	57424
	Dir2 NORD	29221	

Giorni in funzione:	365
TGM/TFM:	0.945

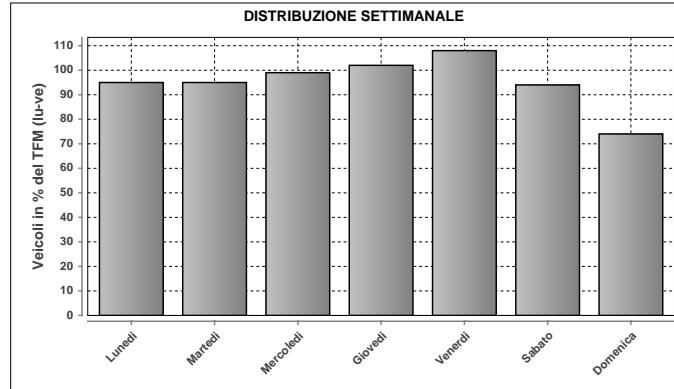

DISTRIBUZIONE SETTIMANALE			
Giorno	Media	% TFM	% TGM
Lunedì	54836	95	101
Martedì	54688	95	101
Mercoledì	56983	99	105
Giovedì	58511	102	108
Venerdì	61763	108	114
Sabato	53795	94	99
Domenica	42679	74	79
<b>Traffico settimanale</b>			<b>706</b>

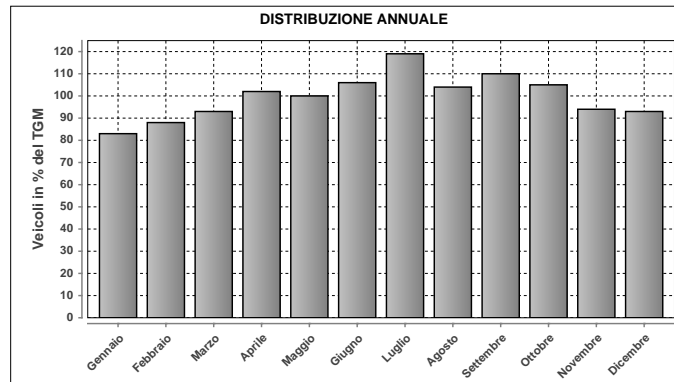

DISTRIBUZIONE ANNUALE		
Mese	Media	% TGM
Gennaio	45225	83
Febbraio	47951	88
Marzo	50400	93
Aprile	55411	102
Maggio	54345	100
Giugno	57326	106
Luglio	64713	119
Agosto	56552	104
Settembre	59885	110
Ottobre	57037	105
Novembre	51220	94
Dicembre	50541	93
<b>TGM</b>	<b>54250</b>	<b>100</b>

Massimo giornaliero	Giorno	Data	Dir1 SUD	Dir2 NORD	Tot 2 dir	
	venerdì	29.07.2011	38760	38731	77491	
Massimo orario	Giorno	Ora	Data	Dir1 SUD	Dir2 NORD	Tot 2 dir
	venerdì	17-18	02.09.2011	3213	2065	5278

Osservazioni:

Dati:

Dipartimento del Territorio  
Sezione della Mobilità

Elaborazione:

OASI  
Osservatorio Ambientale  
Svizzera Italiana

203 - A13 - ROVEREDO (AS)

Evoluzione del traffico giornaliero (TGM) mensile e annuale

Anno	Gennaio	Febbraio	Marzo	Aprile	Maggio	Giugno	Luglio	Agosto	Settembre	Ottobre	Novembre	Dicembre	Media
2011	8728	9459	9833	13233	11040	13977	16510	15854	13835	12342	8931	8734	11886
2010	8379	9053	9991	12289	12991	12712	17002	16543	13684	11769	8780	8415	11822
2009	8190	8785	9383	11952	12963	12812	16120	16130	13395	12262	8774	8864	11658
2008	8022	8807	10091	9820	11987	10410	14711	15215	12056	11149	8105	8326	10742
2007	7876	8524	9107	11966	11269	11579	13800	14191	12633	10615	8262	8228	10684
2006	7394	8003	8497	12103	11495	19389	13837	14253	12054	10301	8092	8135	11136
2005	7865	7724	9736	9621	13077	11289	14765	16536	12182	10850	7780	7598	10783
2004	7562	8229	8514	11939	12310	11974	14857	14686	12975	11017	8340	8005	10877
2003	8062	8574	9369	12149	11273	13513	14047	14729	11755	10576	7824	7945	10831
2002	7367	8354	10393	11304	12989	12232	14746	15092	12670	11023	7783	8203	11035
2001	7189	8818	8778	12598	12026	13418	14483	15009	13108	11479	10551	9416	11416
2000	7821	8620	9322	12666	11066	13575	14868	14644	12933	10293	7762	8001	10969
1999	7421	9157	9146	11972	13338	11922	14961	14697	12145	10730	7787	7476	10910
1998	7935	8650	8582	10588	11506	11557	13572	14727	11668	10358	7639	7378	10360
1997	7164	8577	10685	10124	12482	10114	13288	14418	11548	10590	7349	7627	10351
1996	7458	7829	8991	11478	11737	11281	13212	13720	11465	10244	7378	7346	10189
1995	7190	8117	8459	11682	10585	11475	13276	13375	9479	10534	7492	7269	10078
1994	7772	7806	9602	9968	10623	9950	14156	13026	10675	9853	7430	7195	9858
1993													
1992													
1991													
1990													
1989													
1988													
1987													
1986													
1985													
1984													
1983													
1982													
1981													
1980													
1979		5537	6407	10492		8466				7780	5453		8000
1978													
1977		5405	5694							7298			7400
1976		4808	5476	8786						7451			7200
1975		5212	6373							6902			7300
1974		4794								6409			6800
1973		4266					11600	9734		6131			6300
1972		4137				6845	9301			5703			5900
1971		3518					9139	9075		5451			5200
1970							7000			4826			4500

Evoluzione del traffico giornaliero medio annuale (TGM)

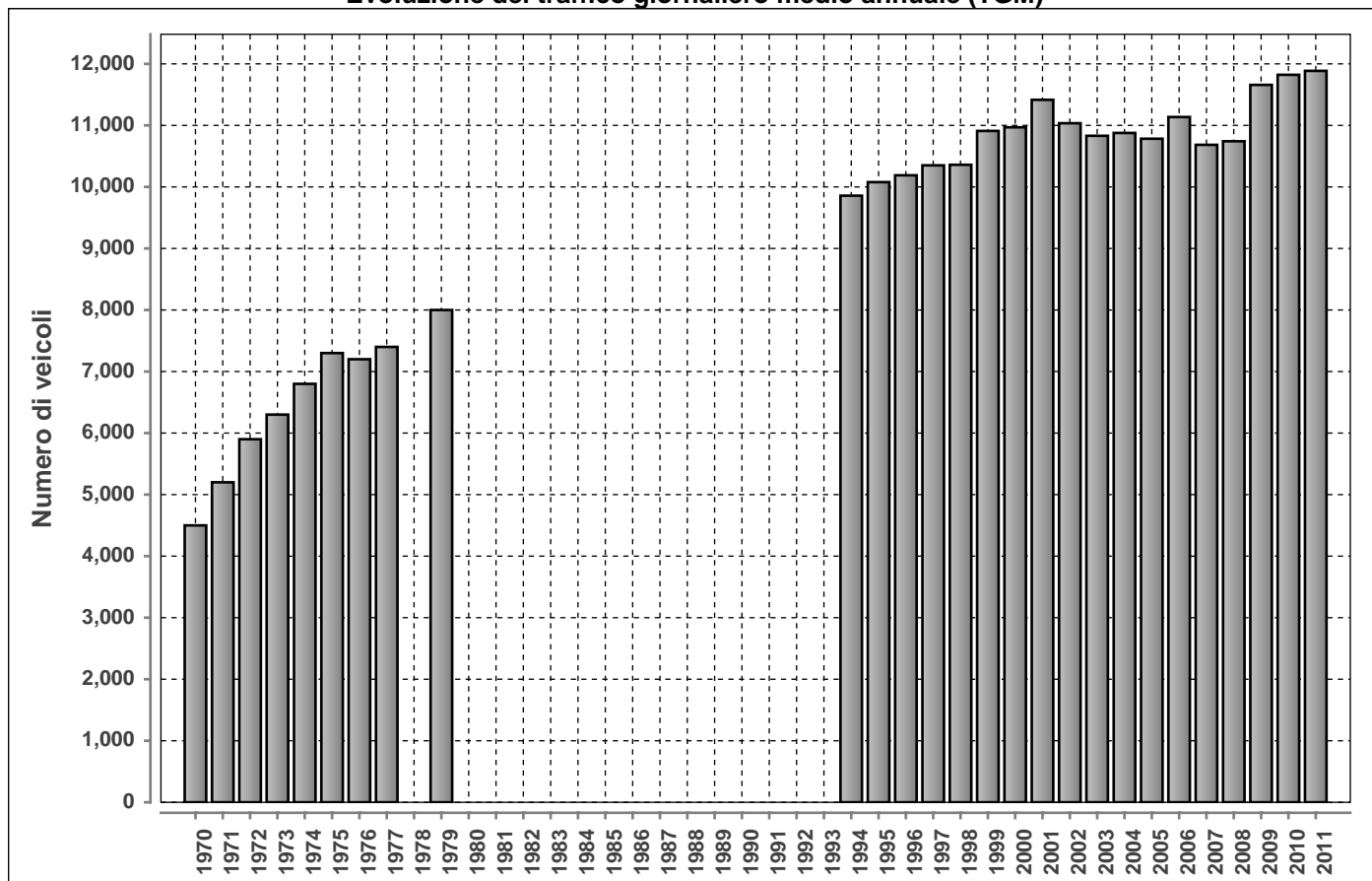



**DISTRIBUZIONE ORARIA DEI FERIALI (LU-VE)**

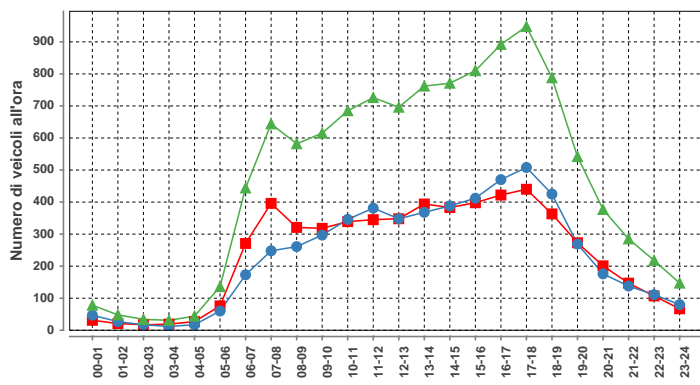

Lunedì-venerdì				
ora	Dir1	Dir2	Dir1+2	%
00-01	31	47	78	0.7
01-02	21	27	48	0.4
02-03	17	17	34	0.3
03-04	19	12	31	0.3
04-05	27	17	44	0.4
05-06	76	60	136	1.2
06-07	271	173	444	3.9
07-08	396	248	644	5.7
08-09	321	261	582	5.1
09-10	318	297	615	5.4
10-11	339	346	685	6.1
11-12	345	381	726	6.4
12-13	348	348	696	6.2
13-14	394	368	762	6.7
14-15	383	388	771	6.8
15-16	398	412	810	7.2
16-17	422	470	892	7.9
17-18	440	508	948	8.4
18-19	363	425	788	7.0
19-20	273	269	542	4.8
20-21	201	176	377	3.3
21-22	147	138	285	2.5
22-23	107	111	218	1.9
23-24	67	80	147	1.3
<b>Total</b>	<b>5724</b>	<b>5579</b>	<b>11303</b>	<b>100</b>

Traffico giornaliero medio TGM:	Dir1 Sud	5930	11886
	Dir2 Nord	5955	
Traffico feriale medio TFM:	Dir1 Sud	5723	11274
	Dir2 Nord	5551	

Giorni in funzione:	365
TGM/TFM:	1.054

**DISTRIBUZIONE SETTIMANALE**

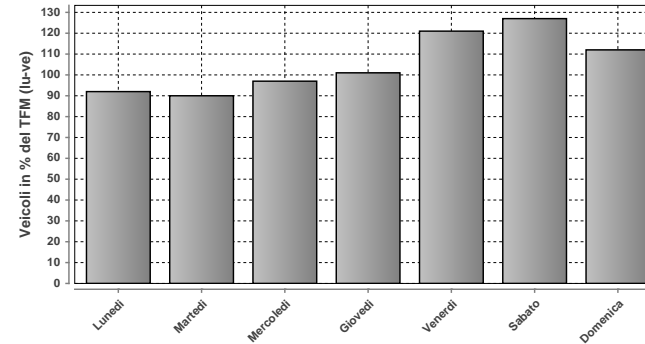

**DISTRIBUZIONE SETTIMANALE**

Giorno	Media	% TFM	% TGM
Lunedì	10322	92	87
Martedì	10164	90	86
Mercoledì	10938	97	92
Giovedì	11407	101	96
Venerdì	13590	121	114
Sabato	14301	127	120
Domenica	12578	112	106
<b>Traffico settimanale</b>			<b>701</b>

**DISTRIBUZIONE ORARIA DEL SABATO**

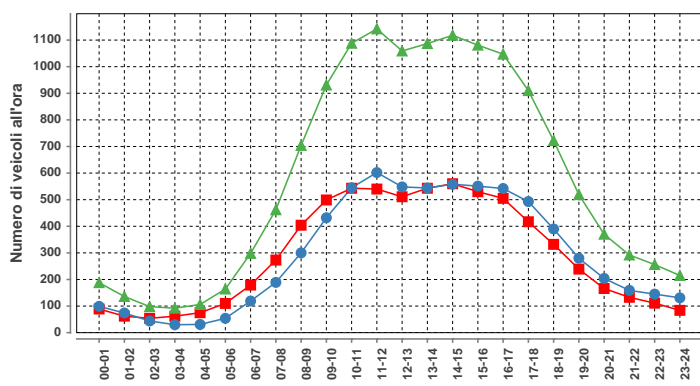

Sabato				
ora	Dir1	Dir2	Dir1+2	%
00-01	89	99	188	1.3
01-02	62	74	136	1.0
02-03	54	44	98	0.7
03-04	62	30	92	0.7
04-05	75	31	106	0.8
05-06	110	54	164	1.2
06-07	179	119	298	2.1
07-08	273	189	462	3.3
08-09	404	300	704	5.0
09-10	499	432	931	6.6
10-11	543	545	1088	7.7
11-12	540	602	1142	8.1
12-13	511	548	1059	7.5
13-14	543	544	1087	7.7
14-15	560	558	1118	7.9
15-16	530	551	1081	7.7
16-17	505	542	1047	7.4
17-18	417	493	910	6.5
18-19	332	390	722	5.1
19-20	239	280	519	3.7
20-21	166	204	370	2.6
21-22	133	159	292	2.1
22-23	111	145	256	1.8
23-24	84	131	215	1.5
<b>Total</b>	<b>7021</b>	<b>7064</b>	<b>14085</b>	<b>100</b>

**DISTRIBUZIONE ANNUALE**

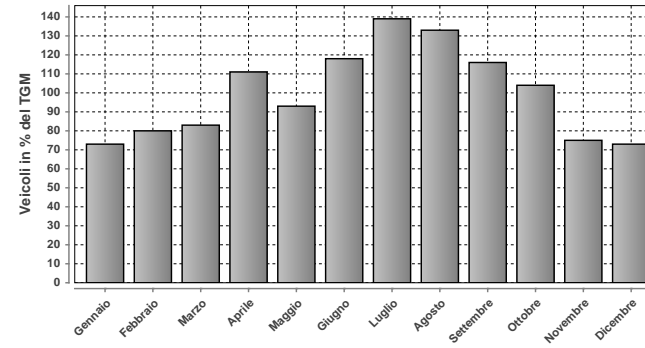

**DISTRIBUZIONE ANNUALE**

Mese	Media	% TGM
Gennaio	8728	73
Febbraio	9459	80
Marzo	9833	83
Aprile	13233	111
Maggio	11040	93
Giugno	13977	118
Luglio	16510	139
Agosto	15854	133
Settembre	13835	116
Ottobre	12342	104
Novembre	8931	75
Dicembre	8734	73
<b>TGM</b>	<b>11886</b>	<b>100</b>

**DISTRIBUZIONE ORARIA DELLA DOMENICA**

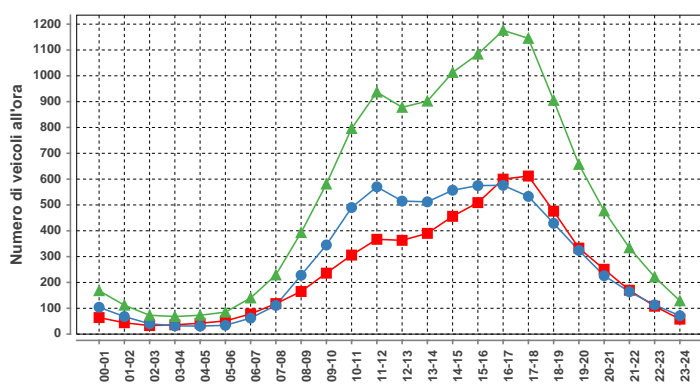

Domenica				
ora	Dir1	Dir2	Dir1+2	%
00-01	64	104	168	1.3
01-02	44	68	112	0.9
02-03	33	40	73	0.6
03-04	36	32	68	0.5
04-05	42	31	73	0.6
05-06	51	34	85	0.7
06-07	78	62	140	1.1
07-08	118	111	229	1.8
08-09	165	228	393	3.1
09-10	236	345	581	4.6
10-11	306	490	796	6.3
11-12	367	570	937	7.5
12-13	363	515	878	7.0
13-14	390	512	902	7.2
14-15	456	557	1013	8.1
15-16	509	575	1084	8.6
16-17	600	576	1176	9.4
17-18	612	533	1145	9.1
18-19	476	429	905	7.2
19-20	333	324	657	5.2
20-21	251	226	477	3.8
21-22	170	164	334	2.7
22-23	108	113	221	1.8
23-24	58	71	129	1.0
<b>Total</b>	<b>5866</b>	<b>6710</b>	<b>12576</b>	<b>100</b>

Massimo giornaliero	Giorno	Data	Dir1 Sud	Dir2 Nord	Tot 2 dir
	sabato	30.07.2011	13760	14581	28341

Massimo orario	Giorno	Ora	Data	Dir1 Sud	Dir2 Nord	Tot 2 dir
	sabato	11-12	30.07.2011	1073	1278	2351

Osservazioni:

Dati:



Dipartimento del Territorio  
Sezione della Mobilità

Elaborazione:



Osservatorio Ambientale  
Svizzera Italiana

## 204 - A2 - LAVORGO

### Evoluzione del traffico giornaliero (TGM) mensile e annuale

Anno	Gennaio	Febbraio	Marzo	Aprile	Maggio	Giugno	Luglio	Agosto	Settembre	Ottobre	Novembre	Dicembre	Media
2011	14915	16070	18219	23435	22680	27351	35885	33553	27830	24383	17324	16735	23248
2010	13985	14897	17728	23307	24155	25155	35662	34111	27296	23791	16794	15385	22748
2009	14087	14222	17444	22513	23154	25254	34781	34537	26816	23934	16468	15821	22483
2008	14567	16077	19322	20722	23347	23372	33557	32817	25434	22612	15812	15257	21946
2007	14412	15025	17206	21577	21998	23853	32674	30498	26278	21698	16740	15950	21539
2006	13003	14305	16079	21853	21831	8360	30822	30495	25501	22182	15951	15821	19747
2005	13908	14223	17698	19722	23268	23099	32697	27522	24580	22282	15651	14482	20815
2004	13654	14872	16439	21719	21856	21400	31290	30744	25783	22108	15915	15307	20949
2003	13886	13388	17397	21625	21807	25380	31140	31384	25238	22102	15871	15276	21263
2002	12776	14072	17413	19225	20773	23094	30001	30563	25026	22159	15777	15175	20505
2001	14150	15527	17931	23765	22344	26703	34799	33483	28802	21652	9275	9810	21563
2000	14631	15432	18647	23384	21980	26349	34813	32005	28458	22862	16132	16155	22599
1999	13680	10599	17454	21223	23883	25593	34557	32441	26474	24165	16400	15377	21906
1998	13720	15209	17725	22604	22463	24035	32457	33284	26538	23095	16125	15043	21908
1997	12656	14800	19183	21147	23250	22663	31841	33177	26186	22718	15646	14950	21574
1996	13027	13422	16922	22222	21651	23244	30960	32269	25553	21943	15783	14201	20966
1995	12305	13878	15330	22919	20723	23057	30928	30743	25166	22464	15168	14256	20645
1994	12317	13090	16911	20367	20919	22145	30927	30125	23958	21461	15105	14841	20236
1993	12095	12642	14247	20539	19957	20875	30484	29635	23220	18669	14328	13651	19243
1992	11690	11812	14510	20205	18714	20514	28180	28239	22181	18883	14012	13439	18561
1991								29012	22975	19567			
1990													
1989													
1988													
1987													
1986													
1985													
1984													
1983													
1982													
1981													
1980													
1979													
1978													
1977													
1976													
1975													
1974													
1973													
1972													
1971													
1970													

### Evoluzione del traffico giornaliero medio annuale (TGM)

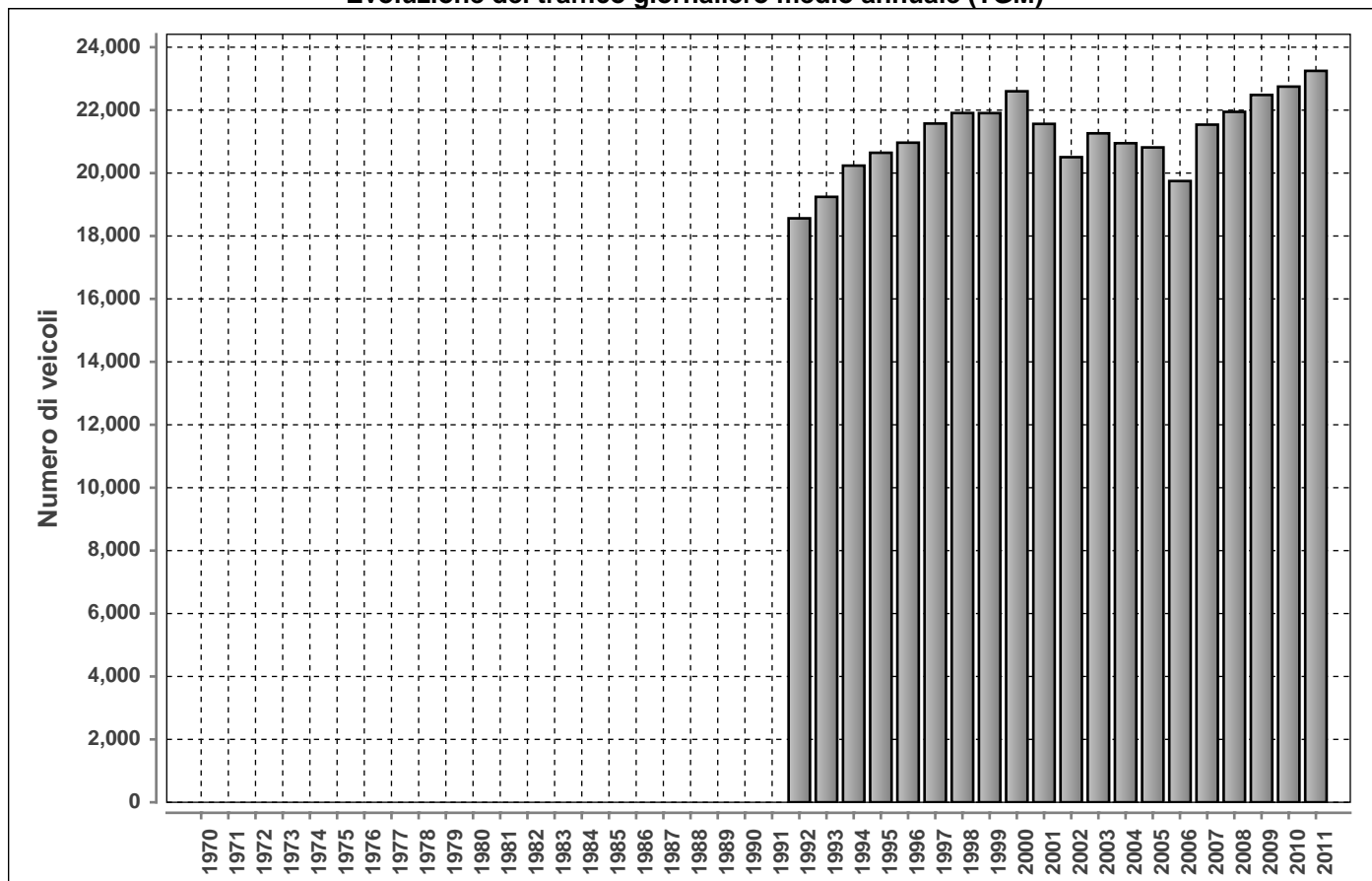

**DISTRIBUZIONE ORARIA DEI FERIALI (LU-VE)**

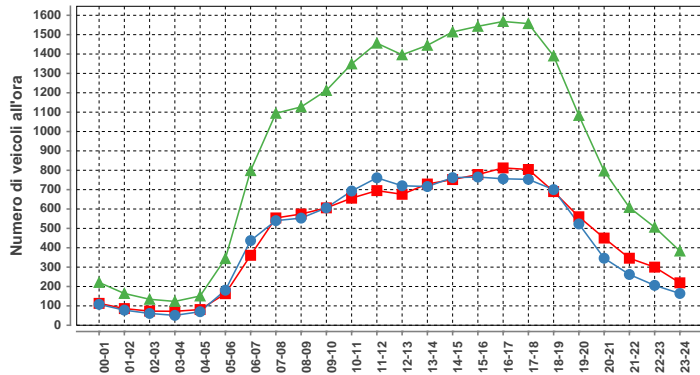

Lunedì-venerdì				
ora	Dir1	Dir2	Dir1+2	%
00-01	113	108	221	1.0
01-02	86	78	164	0.7
02-03	73	61	134	0.6
03-04	72	51	123	0.6
04-05	81	70	151	0.7
05-06	163	181	344	1.6
06-07	361	437	798	3.6
07-08	554	540	1094	5.0
08-09	574	553	1127	5.1
09-10	606	606	1212	5.5
10-11	656	693	1349	6.1
11-12	695	761	1456	6.6
12-13	676	720	1396	6.4
13-14	729	716	1445	6.6
14-15	752	762	1514	6.9
15-16	778	765	1543	7.0
16-17	812	756	1568	7.1
17-18	804	753	1557	7.1
18-19	690	700	1390	6.3
19-20	560	523	1083	4.9
20-21	450	346	796	3.6
21-22	346	262	608	2.8
22-23	300	206	506	2.3
23-24	219	164	383	1.7
<b>Total</b>	<b>11150</b>	<b>10812</b>	<b>21962</b>	<b>100</b>

**DISTRIBUZIONE ORARIA DEL SABATO**

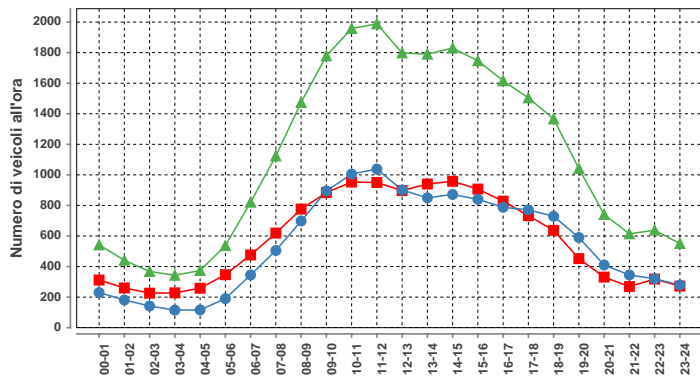

Sabato				
ora	Dir1	Dir2	Dir1+2	%
00-01	312	230	542	2.0
01-02	260	181	441	1.6
02-03	226	142	368	1.4
03-04	228	115	343	1.3
04-05	258	116	374	1.4
05-06	347	190	537	2.0
06-07	476	345	821	3.0
07-08	619	505	1124	4.2
08-09	776	698	1474	5.5
09-10	884	895	1779	6.6
10-11	953	1005	1958	7.3
11-12	950	1038	1988	7.4
12-13	897	901	1798	6.7
13-14	940	850	1790	6.6
14-15	958	872	1830	6.8
15-16	907	840	1747	6.5
16-17	828	788	1616	6.0
17-18	733	771	1504	5.6
18-19	637	729	1366	5.1
19-20	452	590	1042	3.9
20-21	331	410	741	2.7
21-22	269	345	614	2.3
22-23	318	320	638	2.4
23-24	272	279	551	2.0
<b>Total</b>	<b>13831</b>	<b>13155</b>	<b>26986</b>	<b>100</b>

**DISTRIBUZIONE ORARIA DELLA DOMENICA**

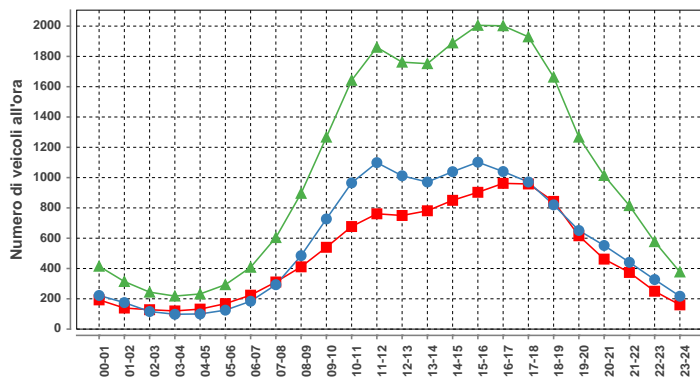

Domenica				
ora	Dir1	Dir2	Dir1+2	%
00-01	193	222	415	1.6
01-02	139	175	314	1.2
02-03	128	116	244	1.0
03-04	120	98	218	0.9
04-05	132	100	232	0.9
05-06	168	125	293	1.2
06-07	224	184	408	1.6
07-08	411	293	704	2.4
08-09	411	485	896	3.5
09-10	540	727	1267	5.0
10-11	677	965	1642	6.5
11-12	761	1099	1860	7.3
12-13	750	1012	1762	6.9
13-14	781	971	1752	6.9
14-15	850	1039	1889	7.4
15-16	903	1102	2005	7.9
16-17	962	1040	2002	7.9
17-18	958	971	1929	7.6
18-19	843	820	1663	6.5
19-20	616	651	1267	5.0
20-21	462	552	1014	4.0
21-22	374	441	815	3.2
22-23	250	327	577	2.3
23-24	160	217	377	1.5
<b>Total</b>	<b>11713</b>	<b>13732</b>	<b>25445</b>	<b>100</b>

Traffico giornaliero medio TGM:	Dir1 SUD	11645	23248	Giorni in funzione:	365
	Dir2 NORD	11603			
Traffico feriale medio TFM:	Dir1 SUD	11144	21931	TGM/TFM:	1.060
	Dir2 NORD	10786			

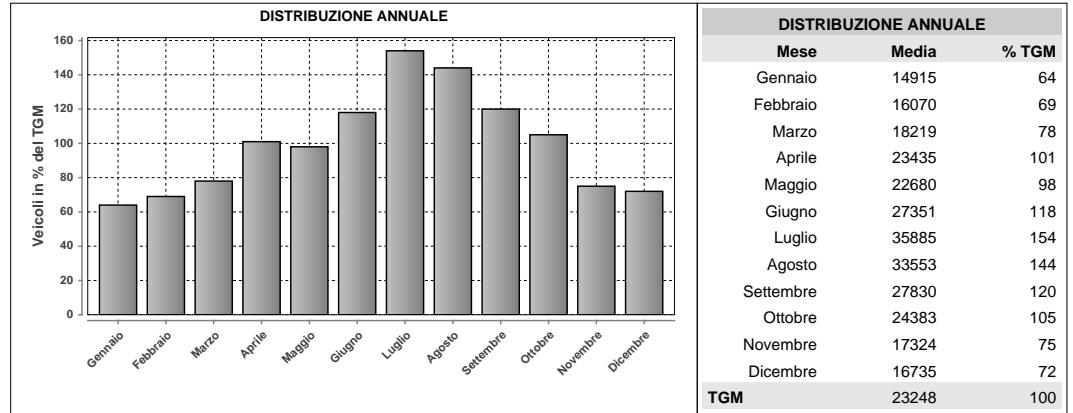
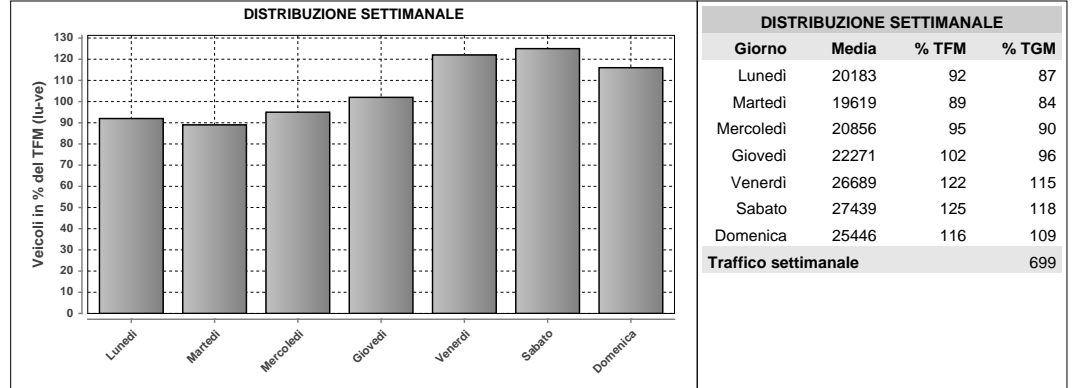

Massimo giornaliero	Giorno	Data	Dir1 SUD	Dir2 NORD	Tot 2 dir	
	sabato	30.07.2011	27002	24949	51951	
Massimo orario	Giorno	Ora	Data	Dir1 SUD	Dir2 NORD	Tot 2 dir
	sabato	11-12	30.07.2011	1554	1939	3493

Osservazioni:

Dati:

Dipartimento del Territorio  
Sezione della Mobilità

Elaborazione:

OASI  
Osservatorio Ambientale  
Svizzera Italiana

### 223 - BROGEDA ACCESSO DOGANA MERCI

#### Evoluzione del traffico giornaliero (TGM) mensile e annuale

Anno	Gennaio	Febbraio	Marzo	Aprile	Maggio	Giugno	Luglio	Agosto	Settembre	Ottobre	Novembre	Dicembre	Media
2011	2508	3097	3148	2809	2984	2764	2860	1842	2857	2871	2979	2374	2754
2010	2362	3004	3227	2904	2722	3021	3040	1936	3109	3046	3101	2427	2821
2009	2334	2721	2862	2600	2505	2677	2975	1672	2943	2990	2854	2247	2612
2008	2874	3262	2884	3233	2857	2952	3179	1716	3119	3038	2793	2002	2821
2007	3083	3537	3678	3025	3211	3353	3100	1915	2953	3223	3098	2141	3021
2006	2609	3475	3580	2903	3263	2210	3064	2069	3145	3330	3299	2574	2957
2005	2422	3034	2872							2946	3024	2608	
2004													
2003													
2002													
2001													
2000													
1999													
1998													
1997													
1996													
1995													
1994													
1993													
1992													
1991													
1990													
1989													
1988													
1987													
1986													
1985													
1984													
1983													
1982													
1981													
1980													
1979													
1978													
1977													
1976													
1975													
1974													
1973													
1972													
1971													
1970													

#### Evoluzione del traffico giornaliero medio annuale (TGM)

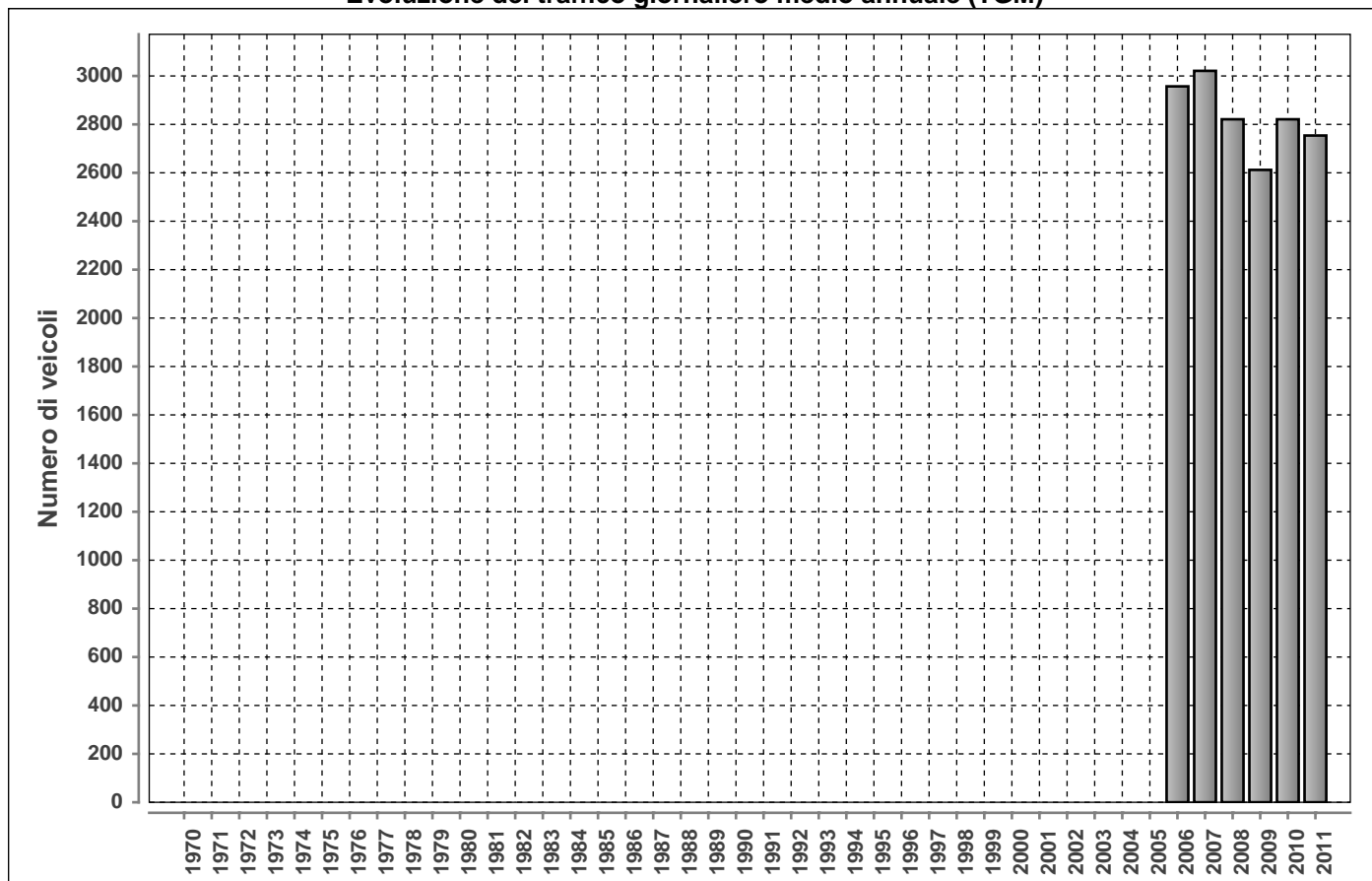

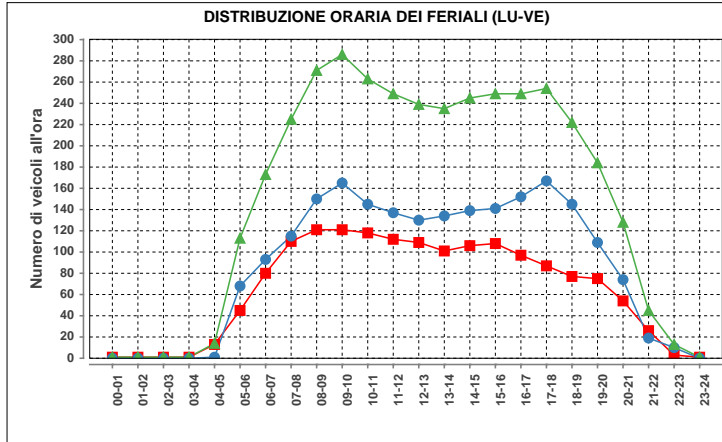

Lunedì-venedì				
ora	Dir1	Dir2	Dir1+2	%
00-01	1	0	1	0.0
01-02	1	0	1	0.0
02-03	1	0	1	0.0
03-04	1	0	1	0.0
04-05	13	1	14	0.4
05-06	45	68	113	3.1
06-07	80	93	173	4.7
07-08	110	115	225	6.1
08-09	121	150	271	7.4
09-10	121	165	286	7.8
10-11	118	145	263	7.2
11-12	112	137	249	6.8
12-13	109	130	239	6.5
13-14	101	134	235	6.4
14-15	106	139	245	6.7
15-16	108	141	249	6.8
16-17	97	152	249	6.8
17-18	87	167	254	6.9
18-19	77	145	222	6.1
19-20	75	109	184	5.0
20-21	54	74	128	3.5
21-22	26	19	45	1.2
22-23	3	10	13	0.4
23-24	1	0	1	0.0
<b>Total</b>	<b>1568</b>	<b>2094</b>	<b>3662</b>	<b>100</b>

Traffico giornaliero medio TGM:	Dir1 SUD	1179	2754
	Dir2 NORD	1575	
Traffico feriale medio TFM:	Dir1 SUD	1573	3676
	Dir2 NORD	2103	

<b>Giorni in funzione:</b>	365
<b>TGM/TFM:</b>	0.749

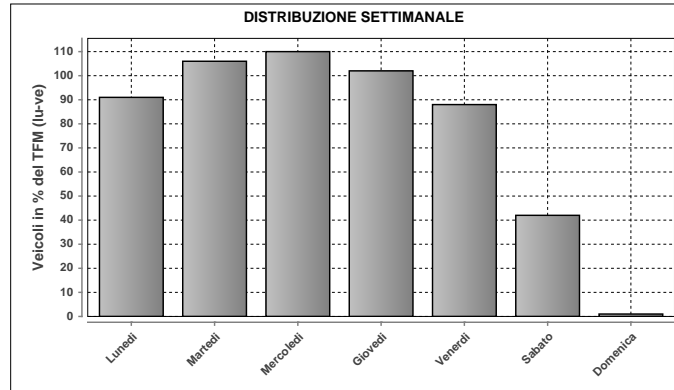

DISTRIBUZIONE SETTIMANALE			
Giorno	Media	% TFM	% TGM
Lunedì	3359	91	122
Martedì	3909	106	142
Mercoledì	4032	110	146
Giovedì	3753	102	136
Venerdì	3248	88	118
Sabato	1542	42	56
Domenica	32	1	1
<b>Traffico settimanale</b>			<b>722</b>

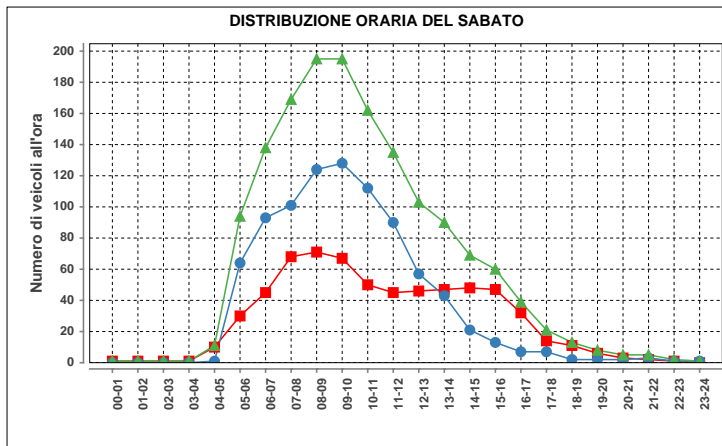

Sabato				
ora	Dir1	Dir2	Dir1+2	%
00-01	1	0	1	0.1
01-02	1	0	1	0.1
02-03	1	0	1	0.1
03-04	1	0	1	0.1
04-05	10	1	11	0.7
05-06	30	64	94	6.2
06-07	45	93	138	9.1
07-08	68	101	169	11.1
08-09	71	124	195	12.8
09-10	67	128	195	12.8
10-11	50	112	162	10.7
11-12	45	90	135	8.9
12-13	46	57	103	6.8
13-14	47	43	90	5.9
14-15	48	21	69	4.5
15-16	47	13	60	3.9
16-17	32	7	39	2.6
17-18	14	7	21	1.4
18-19	11	2	13	0.9
19-20	6	2	8	0.5
20-21	3	2	5	0.3
21-22	2	3	5	0.3
22-23	1	1	2	0.1
23-24	0	1	1	0.1
<b>Total</b>	<b>647</b>	<b>872</b>	<b>1519</b>	<b>100</b>

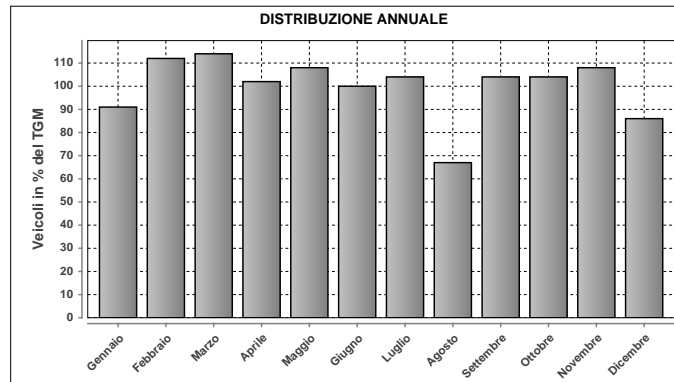

DISTRIBUZIONE ANNUALE		
Mese	Media	% TGM
Gennaio	2508	91
Febbraio	3097	112
Marzo	3148	114
Aprile	2809	102
Maggio	2984	108
Giugno	2764	100
Luglio	2860	104
Agosto	1842	67
Settembre	2857	104
Ottobre	2871	104
Novembre	2979	108
Dicembre	2374	86
<b>TGM</b>	<b>2754</b>	<b>100</b>

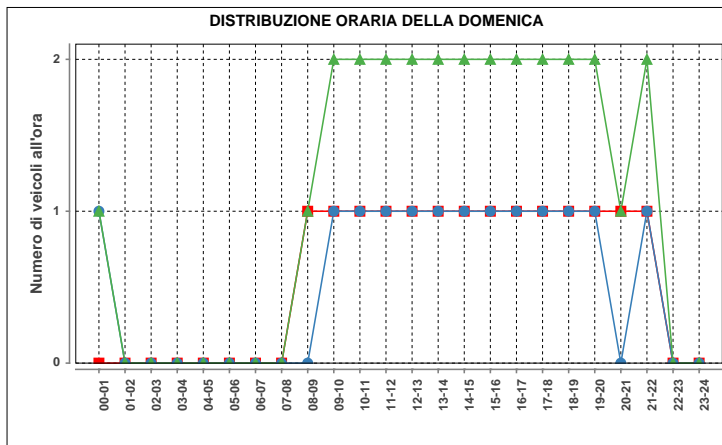

Domenica				
ora	Dir1	Dir2	Dir1+2	%
00-01	0	1	1	3.7
01-02	0	0	0	0.0
02-03	0	0	0	0.0
03-04	0	0	0	0.0
04-05	0	0	0	0.0
05-06	0	0	0	0.0
06-07	0	0	0	0.0
07-08	0	0	0	0.0
08-09	1	0	1	3.7
09-10	1	1	2	7.4
10-11	1	1	2	7.4
11-12	1	1	2	7.4
12-13	1	1	2	7.4
13-14	1	1	2	7.4
14-15	1	1	2	7.4
15-16	1	1	2	7.4
16-17	1	1	2	7.4
17-18	1	1	2	7.4
18-19	1	1	2	7.4
19-20	1	1	2	7.4
20-21	1	0	1	3.7
21-22	1	1	2	7.4
22-23	0	0	0	0.0
23-24	0	0	0	0.0
<b>Total</b>	<b>14</b>	<b>13</b>	<b>27</b>	<b>100</b>

Massimo giornaliero	Giorno	Data	Dir1 SUD	Dir2 NORD	Tot 2 dir	
		mercoledì	07.12.2011	2200	2668	4868
Massimo orario	Giorno	Ora	Data	Dir1 SUD	Dir2 NORD	Tot 2 dir
		martedì	08-09	13.12.2011	173	226

Osservazioni:

Dati:

Dipartimento del Territorio  
Sezione della Mobilità

Elaborazione:

OASI  
Osservatorio Ambientale  
Svizzera Italiana

### 265 - A2 - MOLENO

#### Evoluzione del traffico giornaliero (TGM) mensile e annuale

Anno	Gennaio	Febbraio	Marzo	Aprile	Maggio	Giugno	Luglio	Agosto	Settembre	Ottobre	Novembre	Dicembre	Media
2011	20685	22233	24551	30151								22944	
2010	19684	20993	23948	29486	30354	31631	42901	41319	34267	30333	22942	21302	29158
2009	19566	19986	23406	28675	29844	31672	41653	41117	33500	30525	22417	21628	28733
2008	19754	21783	24757	26536	29174	30458	39549	38718	31261	28497	21087	20844	27738
2007								37785	33406	28886	22610	21367	
2006													
2005													
2004													
2003													
2002													
2001													
2000													
1999													
1998													
1997													
1996													
1995													
1994													
1993													
1992													
1991													
1990													
1989													
1988													
1987													
1986													
1985													
1984													
1983													
1982													
1981													
1980													
1979													
1978													
1977													
1976													
1975													
1974													
1973													
1972													
1971													
1970													

#### Evoluzione del traffico giornaliero medio annuale (TGM)

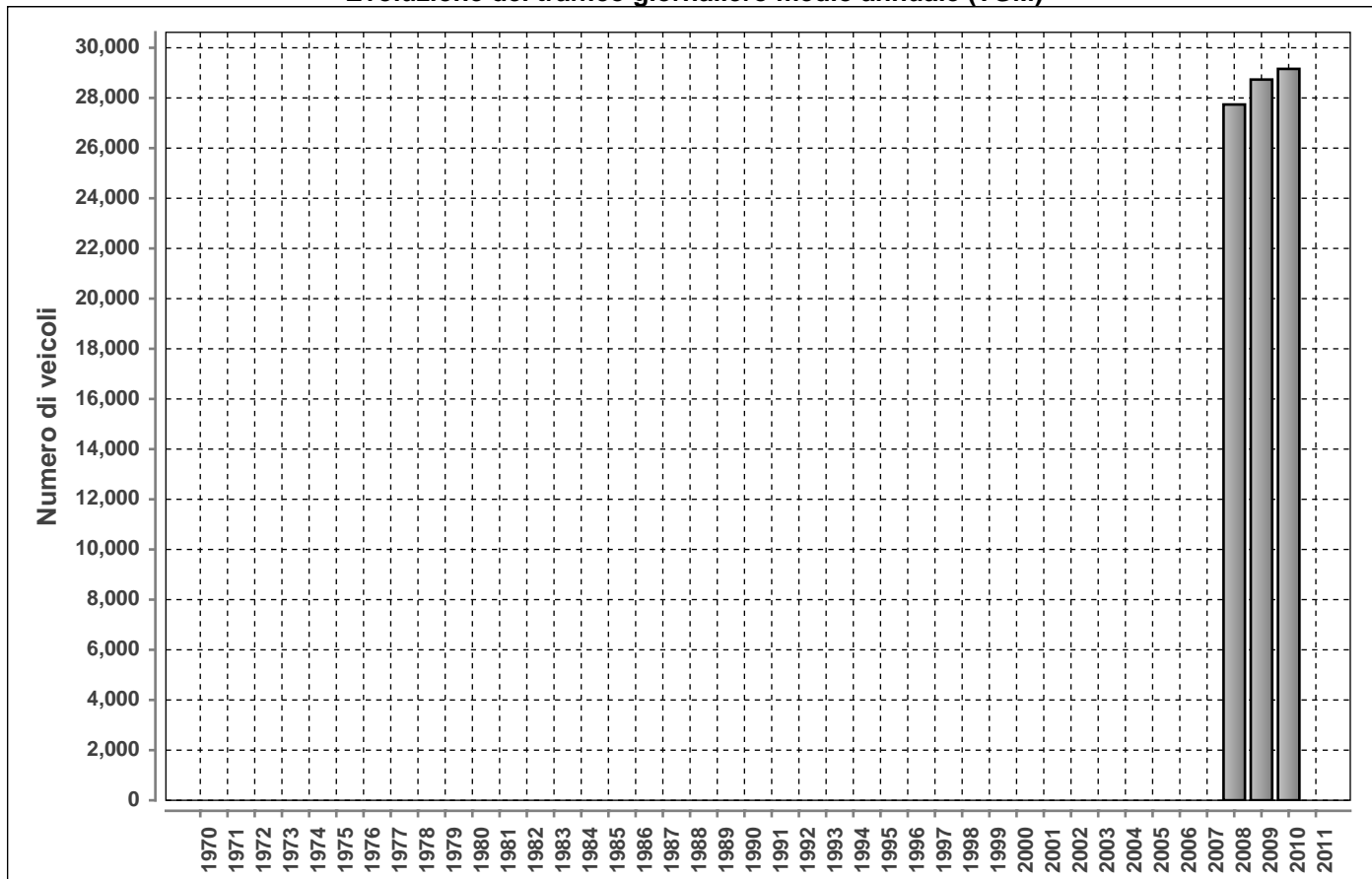

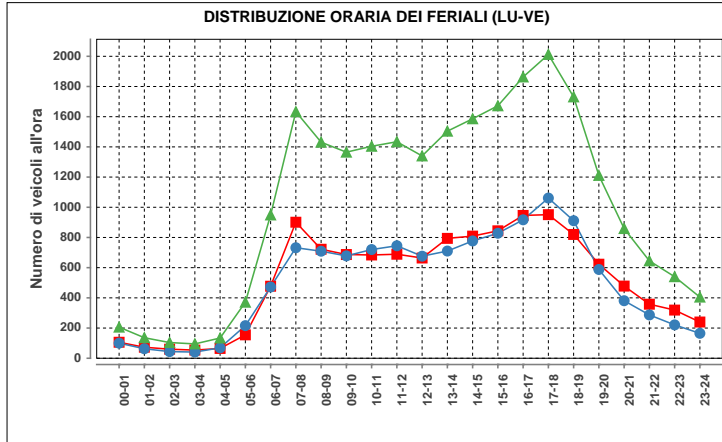

Lunedì-venerdì				
ora	Dir1	Dir2	Dir1+2	%
00-01	106	100	206	0.8
01-02	73	63	136	0.6
02-03	60	44	104	0.4
03-04	54	41	95	0.4
04-05	65	69	134	0.5
05-06	155	216	371	1.5
06-07	477	472	949	3.9
07-08	901	732	1633	6.6
08-09	722	709	1431	5.8
09-10	687	678	1365	5.5
10-11	684	720	1404	5.7
11-12	689	745	1434	5.8
12-13	664	676	1340	5.4
13-14	794	710	1504	6.1
14-15	809	777	1586	6.4
15-16	844	828	1672	6.8
16-17	946	917	1863	7.6
17-18	951	1061	2012	8.2
18-19	820	911	1731	7.0
19-20	623	588	1211	4.9
20-21	478	381	859	3.5
21-22	358	287	645	2.6
22-23	319	221	540	2.2
23-24	240	165	405	1.6
<b>Total</b>	<b>12519</b>	<b>12111</b>	<b>24630</b>	<b>100</b>

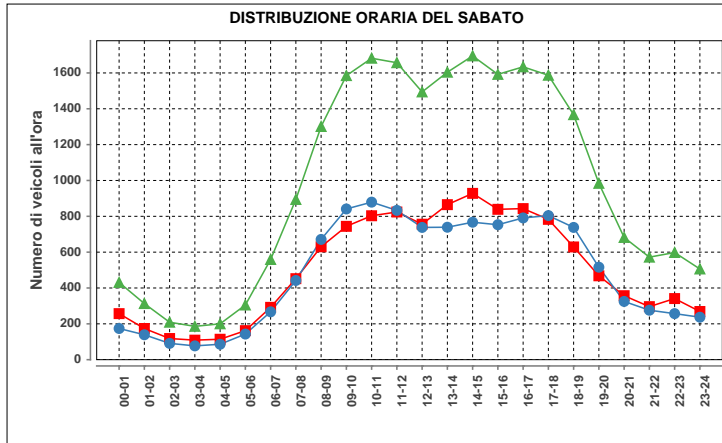

Sabato				
ora	Dir1	Dir2	Dir1+2	%
00-01	257	174	431	1.8
01-02	174	139	313	1.3
02-03	118	91	209	0.9
03-04	109	77	186	0.8
04-05	114	86	200	0.8
05-06	162	143	305	1.3
06-07	292	267	559	2.4
07-08	452	442	894	3.8
08-09	630	671	1301	5.5
09-10	744	841	1585	6.7
10-11	803	879	1682	7.1
11-12	824	833	1657	7.0
12-13	756	738	1494	6.3
13-14	865	739	1604	6.8
14-15	928	767	1695	7.2
15-16	839	753	1592	6.7
16-17	843	791	1634	6.9
17-18	783	804	1587	6.7
18-19	629	738	1367	5.8
19-20	468	516	984	4.2
20-21	357	325	682	2.9
21-22	296	276	572	2.4
22-23	341	257	598	2.5
23-24	269	237	506	2.1
<b>Total</b>	<b>12053</b>	<b>11584</b>	<b>23637</b>	<b>100</b>

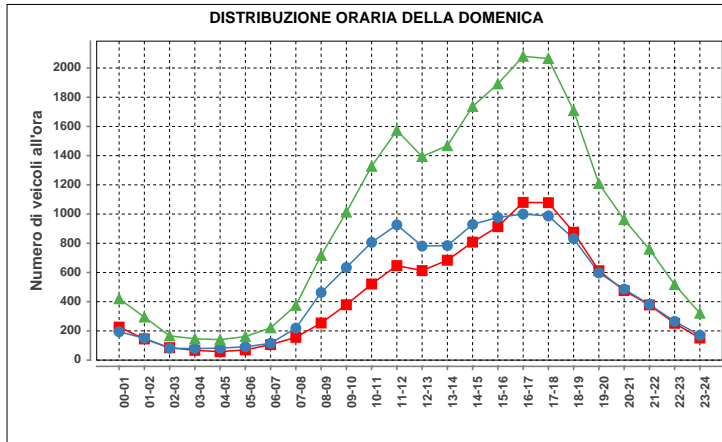

Domenica				
ora	Dir1	Dir2	Dir1+2	%
00-01	226	194	420	1.9
01-02	145	150	295	1.3
02-03	85	81	166	0.7
03-04	67	79	146	0.6
04-05	58	82	140	0.6
05-06	70	91	161	0.7
06-07	106	115	221	1.0
07-08	156	219	375	1.7
08-09	254	463	717	3.2
09-10	379	634	1013	4.5
10-11	521	806	1327	5.9
11-12	647	926	1573	6.9
12-13	613	781	1394	6.2
13-14	684	784	1468	6.5
14-15	808	929	1737	7.7
15-16	914	977	1891	8.3
16-17	1080	1000	2080	9.2
17-18	1078	987	2065	9.1
18-19	876	832	1708	7.5
19-20	612	597	1209	5.3
20-21	476	486	962	4.2
21-22	378	381	759	3.3
22-23	252	265	517	2.3
23-24	151	170	321	1.4
<b>Total</b>	<b>10636</b>	<b>12029</b>	<b>22665</b>	<b>100</b>

Traffico giornaliero medio TGM:	Dir1 Sud	n.d.	n.d.
	Dir2 Nord	n.d.	
Traffico feriale medio TFM:	Dir1 Sud	n.d.	n.d.
	Dir2 Nord	n.d.	

Giorni in funzione:	151
TGM/TFM:	n.d.

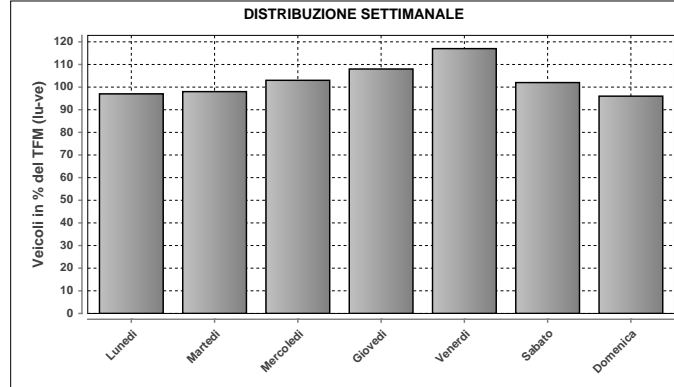

DISTRIBUZIONE SETTIMANALE			
Giorno	Media	% TFM	% TGM
Lunedì	22872	97	95
Martedì	23075	98	96
Mercoledì	24153	103	100
Giovedì	25395	108	105
Venerdì	27480	117	114
Sabato	24000	102	100
Domenica	22664	96	94
<b>Traffico settimanale</b>	<b>704</b>		

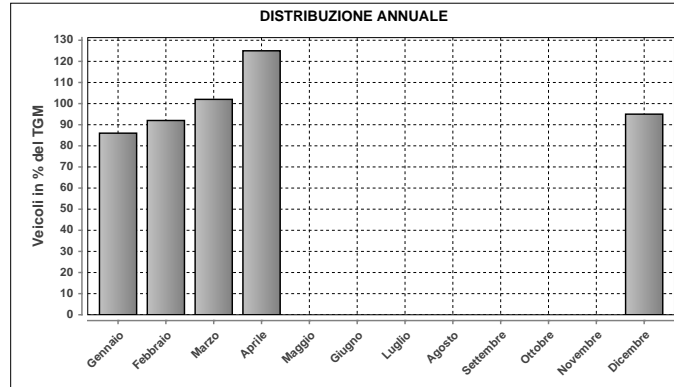

DISTRIBUZIONE ANNUALE		
Mese	Media	% TGM
Gennaio	20685	86
Febbraio	22233	92
Marzo	24551	102
Aprile	30151	125
Maggio	n.d.	n.d.
Giugno	n.d.	n.d.
Luglio	n.d.	n.d.
Agosto	n.d.	n.d.
Settembre	n.d.	n.d.
Ottobre	n.d.	n.d.
Novembre	n.d.	n.d.
Dicembre	22944	95
<b>TGM</b>	<b>24110</b>	<b>100</b>

Massimo giornaliero	Giorno	Data	Dir1 Sud	Dir2 Nord	Tot 2 dir	
	venerdì	22.04.2011	23081	15273	38354	
Massimo orario	Giorno	Ora	Data	Dir1 Sud	Dir2 Nord	Tot 2 dir
	domenica	11-12	24.04.2011	1100	1685	2785

Osservazioni:

Dati:

Dipartimento del Territorio  
Sezione della Mobilità

Elaborazione:

OASI  
Osservatorio Ambientale  
Svizzera Italiana

289 - A2 - CAMIGNOLO

Evoluzione del traffico giornaliero (TGM) mensile e annuale

Anno	Gennaio	Febbraio	Marzo	Aprile	Maggio	Giugno	Luglio	Agosto	Settembre	Ottobre	Novembre	Dicembre	Media
2011						55636	64755	60879	58293	54167	45844	43903	
2010	38165	41180	45877	52096	52320	52240	64275	62063	56964	52735	44181	41563	50368
2009	37797	40069	43966	50717	51413	52030	62678	60970	55610	52930	43056	40876	49408
2008	38283	42220	44738	48320	50175	50096	59936	57927	53488	50474	41463	39583	48087
2007								57374	54519	50308	43416	40438	
2006													
2005													
2004													
2003													
2002													
2001													
2000													
1999													
1998													
1997													
1996													
1995													
1994													
1993													
1992													
1991													
1990													
1989													
1988													
1987													
1986													
1985													
1984													
1983													
1982													
1981													
1980													
1979													
1978													
1977													
1976													
1975													
1974													
1973													
1972													
1971													
1970													

Evoluzione del traffico giornaliero medio annuale (TGM)

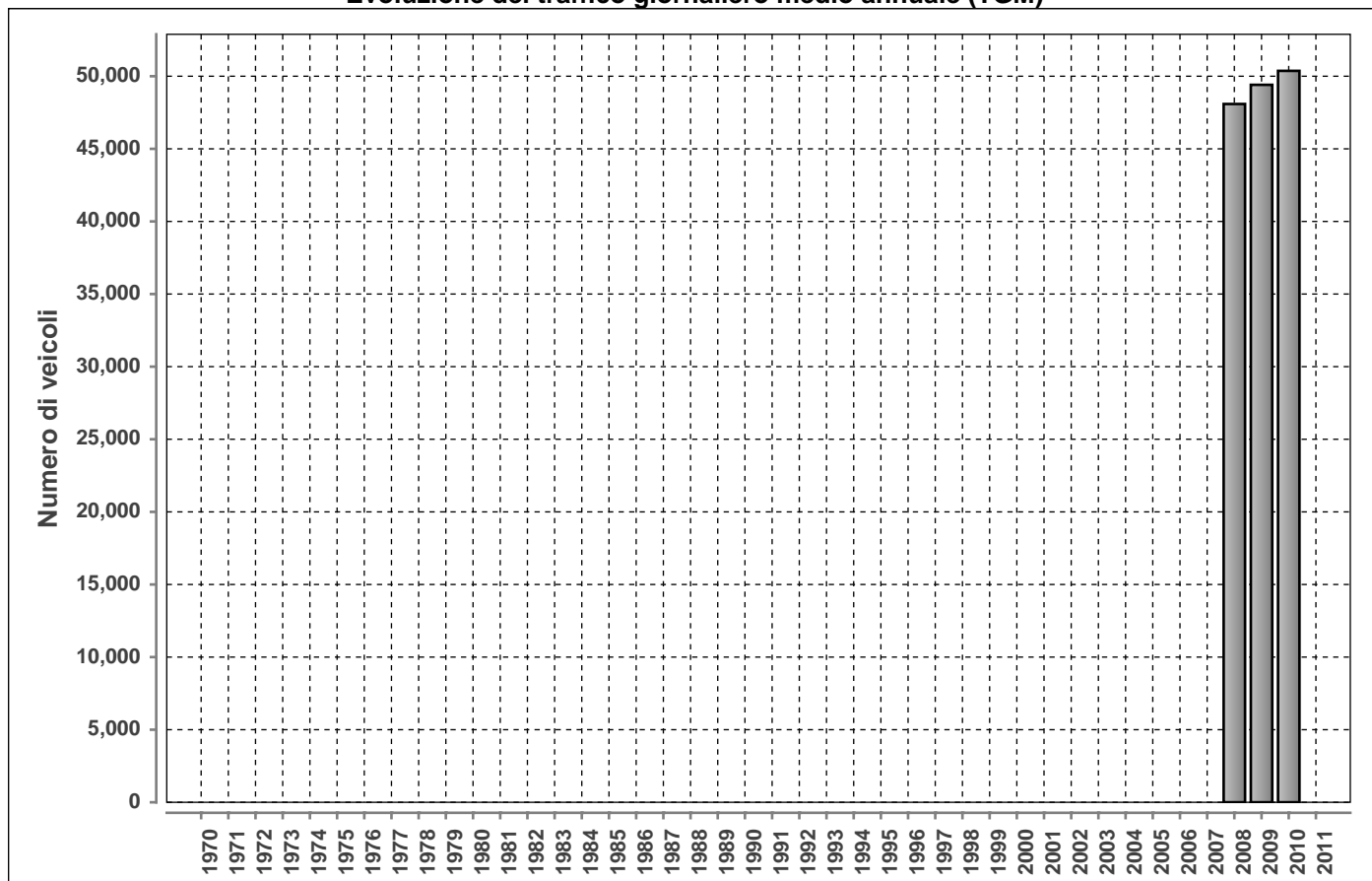



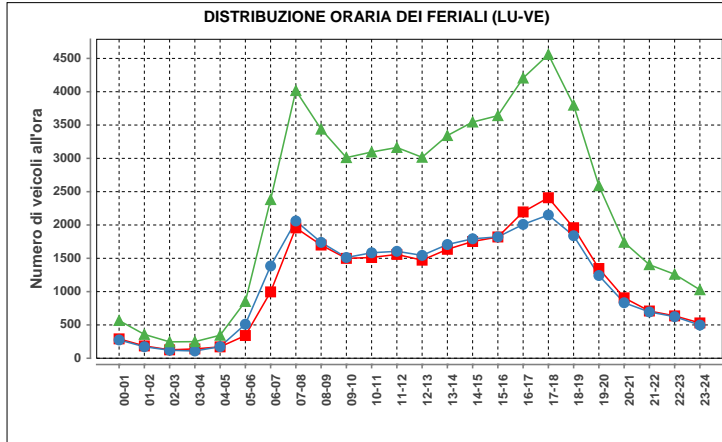

Lunedì-venerdì				
ora	Dir1	Dir2	Dir1+2	%
00-01	291	275	566	1.0
01-02	185	173	358	0.6
02-03	126	120	246	0.4
03-04	140	109	249	0.4
04-05	171	174	345	0.6
05-06	341	511	852	1.5
06-07	996	1385	2381	4.3
07-08	1957	2060	4017	7.2
08-09	1699	1739	3438	6.2
09-10	1499	1512	3011	5.4
10-11	1512	1583	3095	5.5
11-12	1558	1605	3163	5.7
12-13	1472	1544	3016	5.4
13-14	1635	1707	3342	6.0
14-15	1752	1793	3545	6.3
15-16	1820	1821	3641	6.5
16-17	2196	2009	4205	7.5
17-18	2409	2150	4559	8.2
18-19	1959	1839	3798	6.8
19-20	1347	1242	2589	4.6
20-21	907	833	1740	3.1
21-22	709	695	1404	2.5
22-23	636	624	1260	2.3
23-24	530	498	1028	1.8
<b>Total</b>	<b>27847</b>	<b>28001</b>	<b>55848</b>	<b>100</b>

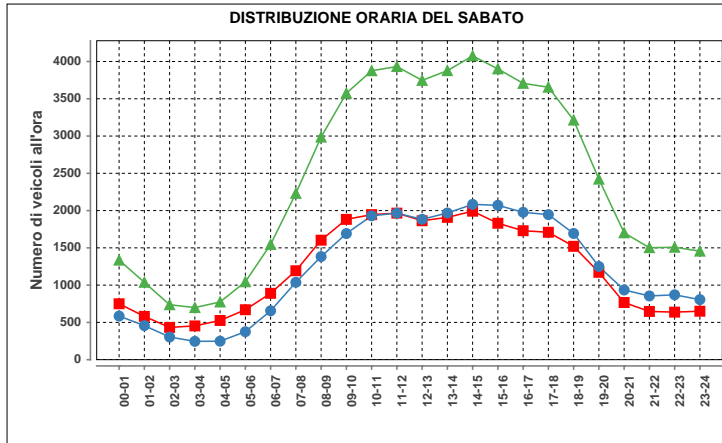

Sabato				
ora	Dir1	Dir2	Dir1+2	%
00-01	750	585	1335	2.3
01-02	581	457	1038	1.8
02-03	433	304	737	1.3
03-04	453	246	699	1.2
04-05	526	248	774	1.3
05-06	670	375	1045	1.8
06-07	890	656	1546	2.6
07-08	1193	1038	2231	3.8
08-09	1603	1383	2986	5.1
09-10	1882	1692	3574	6.1
10-11	1946	1930	3876	6.6
11-12	1966	1966	3932	6.7
12-13	1864	1883	3747	6.4
13-14	1909	1968	3877	6.6
14-15	1992	2083	4075	7.0
15-16	1830	2071	3901	6.7
16-17	1730	1977	3707	6.3
17-18	1709	1946	3655	6.2
18-19	1521	1693	3214	5.5
19-20	1172	1250	2422	4.1
20-21	767	935	1702	2.9
21-22	647	855	1502	2.6
22-23	638	870	1508	2.6
23-24	650	806	1456	2.5
<b>Total</b>	<b>29322</b>	<b>29217</b>	<b>58539</b>	<b>100</b>

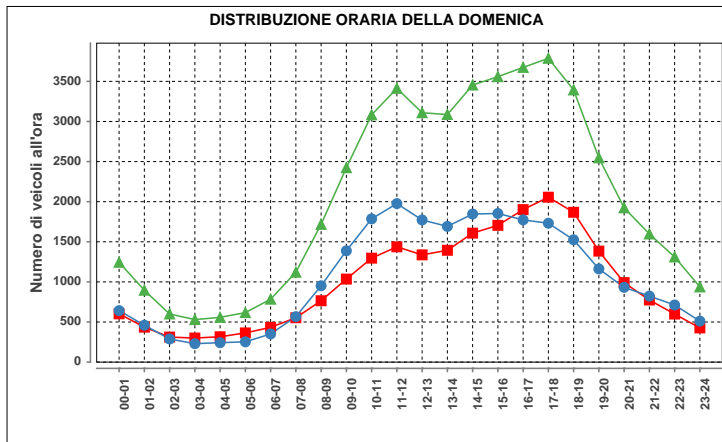

Domenica				
ora	Dir1	Dir2	Dir1+2	%
00-01	602	642	1244	2.5
01-02	436	460	896	1.8
02-03	312	288	600	1.2
03-04	300	230	530	1.1
04-05	316	242	558	1.1
05-06	364	253	617	1.3
06-07	433	351	784	1.6
07-08	553	567	1120	2.3
08-09	765	952	1717	3.5
09-10	1035	1388	2423	4.9
10-11	1296	1786	3082	6.2
11-12	1437	1976	3413	6.9
12-13	1337	1772	3109	6.3
13-14	1394	1692	3086	6.3
14-15	1608	1846	3454	7.0
15-16	1705	1853	3558	7.2
16-17	1901	1773	3674	7.4
17-18	2056	1731	3787	7.7
18-19	1868	1525	3393	6.9
19-20	1384	1162	2546	5.2
20-21	991	932	1923	3.9
21-22	774	823	1597	3.2
22-23	599	712	1311	2.7
23-24	426	511	937	1.9
<b>Total</b>	<b>23892</b>	<b>25467</b>	<b>49359</b>	<b>100</b>

Traffico giornaliero medio TGM:	Dir1 Sud	n.d.	n.d.
	Dir2 Nord	n.d.	
Traffico feriale medio TFM:	Dir1 Sud	n.d.	n.d.
	Dir2 Nord	n.d.	

Giorni in funzione:	214
TGM/TFM:	n.d.

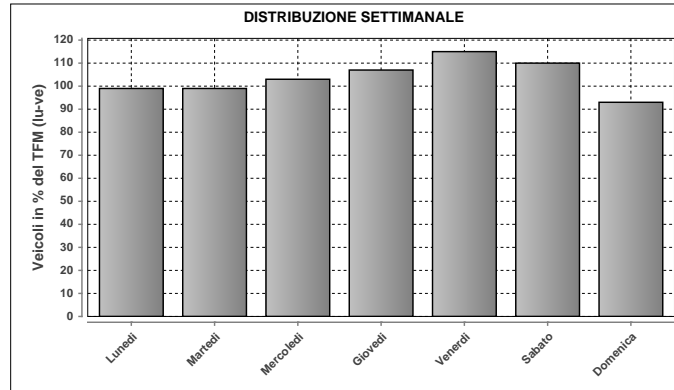

DISTRIBUZIONE SETTIMANALE			
Giorno	Media	% TFM	% TGM
Lunedì	52729	99	96
Martedì	52550	99	96
Mercoledì	55016	103	100
Giovedì	56845	107	104
Venerdì	61471	115	112
Sabato	58539	110	107
Domenica	49358	93	90
<b>Traffico settimanale</b>	<b>705</b>		

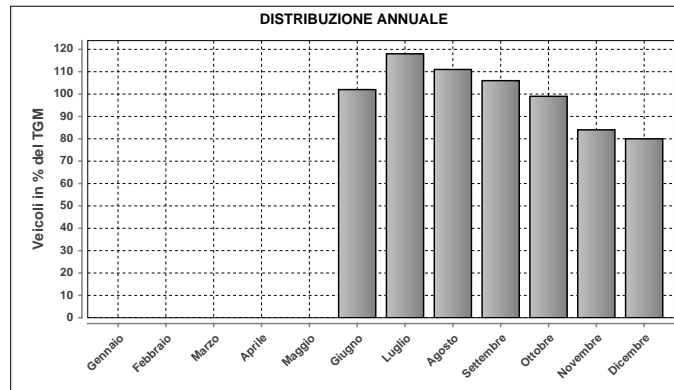

DISTRIBUZIONE ANNUALE		
Mese	Media	% TGM
Gennaio	n.d.	n.d.
Febbraio	n.d.	n.d.
Marzo	n.d.	n.d.
Aprile	n.d.	n.d.
Maggio	n.d.	n.d.
Giugno	55636	102
Luglio	64755	118
Agosto	60879	111
Settembre	58293	106
Ottobre	54167	99
Novembre	45844	84
Dicembre	43903	80
<b>TGM</b>	<b>54804</b>	<b>100</b>

Massimo giornaliero	Giorno	Data	Dir1 Sud	Dir2 Nord	Tot 2 dir	
	sabato	30.07.2011	42627	41644	84271	
Massimo orario	Giorno	Ora	Data	Dir1 Sud	Dir2 Nord	Tot 2 dir
	sabato	10-11	30.07.2011	2631	2947	5578

Osservazioni:

Dati:

Dipartimento del Territorio  
Sezione della Mobilità

Elaborazione:

OASI  
Osservatorio Ambientale  
Svizzera Italiana

### 293 - QUINTO AS

#### Evoluzione del traffico giornaliero (TGM) mensile e annuale

Anno	Gennaio	Febbraio	Marzo	Aprile	Maggio	Giugno	Luglio	Agosto	Settembre	Ottobre	Novembre	Dicembre	Media
2011	12184	13371	15239	20030	19616	23598	31037	27987	23356	20530	14261	13889	19635
2010	11240	12361	14957	20055	20992	21576	30612	28680	22651	19860	13891	12669	19180
2009	11556	11649	14793	19632	20199	21946	30283	29115	22514	20158	13724	13254	19125
2008													
2007													
2006													
2005													
2004													
2003													
2002													
2001													
2000													
1999													
1998													
1997													
1996													
1995													
1994													
1993													
1992													
1991													
1990													
1989													
1988													
1987													
1986													
1985													
1984													
1983													
1982													
1981													
1980													
1979													
1978													
1977													
1976													
1975													
1974													
1973													
1972													
1971													
1970													

#### Evoluzione del traffico giornaliero medio annuale (TGM)

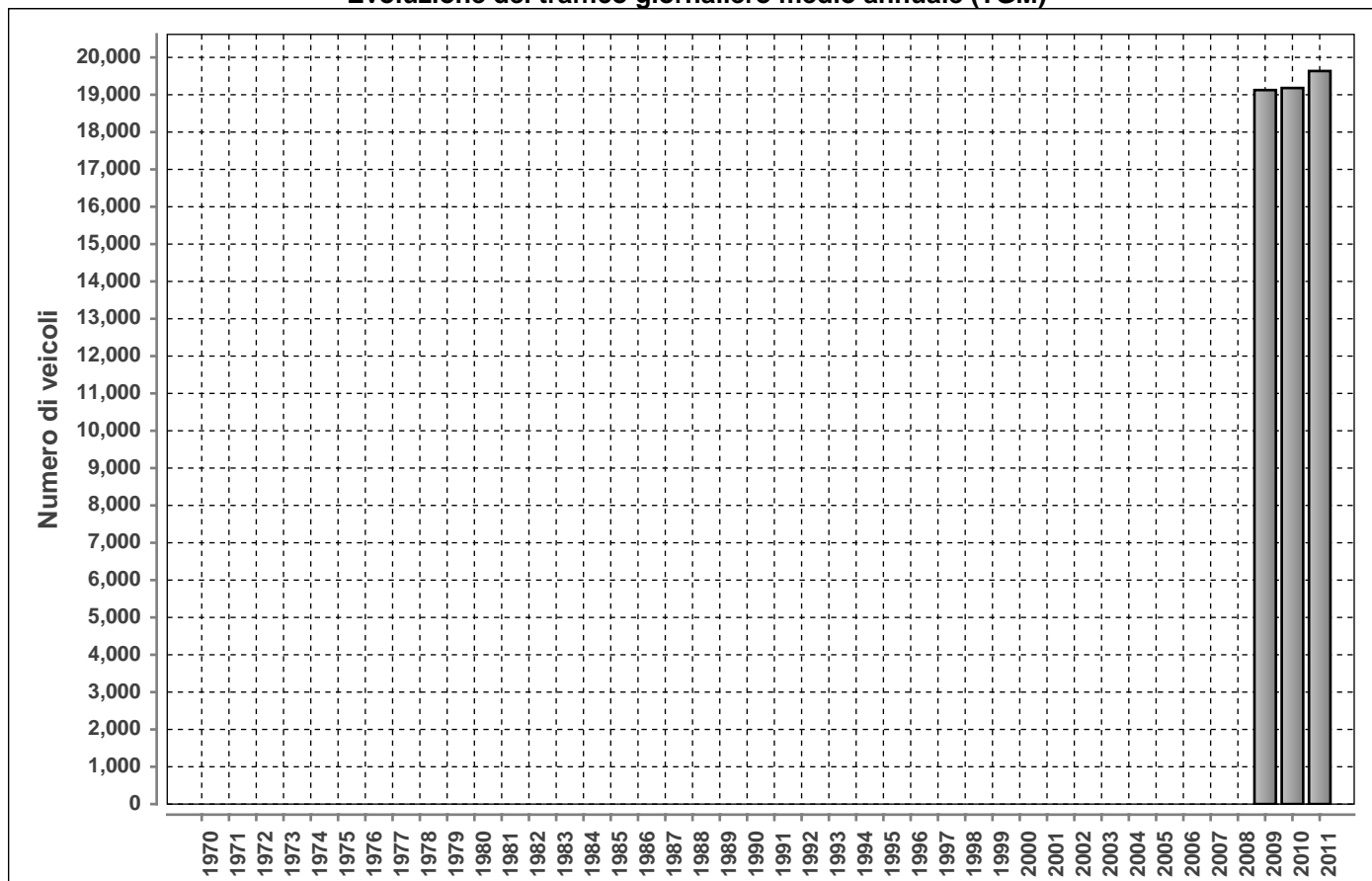

Posto conteggio:

**QUINTO AS**

Nr:

**293**

Comune:

**Quinto**

Base di dati

**2011**

**DISTRIBUZIONE ORARIA DEI FERIALI (LU-VE)**

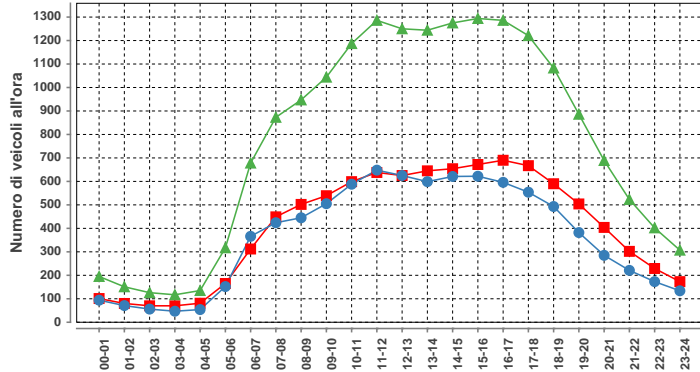

ora	Dir1	Dir2	Dir1+2	%
00-01	101	94	195	1.1
01-02	80	71	151	0.8
02-03	70	56	126	0.7
03-04	70	47	117	0.6
04-05	81	54	135	0.7
05-06	165	152	317	1.7
06-07	312	366	678	3.7
07-08	449	424	873	4.7
08-09	502	445	947	5.1
09-10	539	505	1044	5.6
10-11	599	588	1187	6.4
11-12	638	648	1286	6.9
12-13	625	625	1250	6.8
13-14	645	599	1244	6.7
14-15	654	621	1275	6.9
15-16	672	622	1294	7.0
16-17	690	596	1286	6.9
17-18	667	554	1221	6.6
18-19	590	493	1083	5.8
19-20	504	382	886	4.8
20-21	404	285	689	3.7
21-22	302	221	523	2.8
22-23	229	173	402	2.2
23-24	173	134	307	1.7
<b>Total</b>	<b>9761</b>	<b>8755</b>	<b>18516</b>	<b>100</b>

**DISTRIBUZIONE ORARIA DEL SABATO**

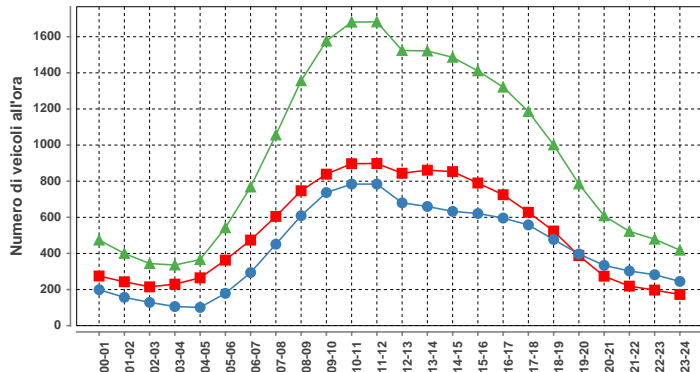

ora	Dir1	Dir2	Dir1+2	%
00-01	275	199	474	2.1
01-02	243	157	400	1.8
02-03	215	129	344	1.5
03-04	230	106	336	1.5
04-05	265	101	366	1.6
05-06	363	179	542	2.4
06-07	474	294	768	3.4
07-08	605	451	1056	4.6
08-09	747	609	1356	5.9
09-10	839	737	1576	6.9
10-11	897	784	1681	7.4
11-12	898	784	1682	7.4
12-13	844	680	1524	6.7
13-14	861	660	1521	6.7
14-15	853	633	1486	6.5
15-16	790	621	1411	6.2
16-17	725	596	1321	5.8
17-18	628	558	1186	5.2
18-19	524	477	1001	4.4
19-20	388	397	785	3.4
20-21	274	334	608	2.7
21-22	219	303	522	2.3
22-23	197	282	479	2.1
23-24	173	245	418	1.8
<b>Total</b>	<b>12527</b>	<b>10316</b>	<b>22843</b>	<b>100</b>

**DISTRIBUZIONE ORARIA DELLA DOMENICA**

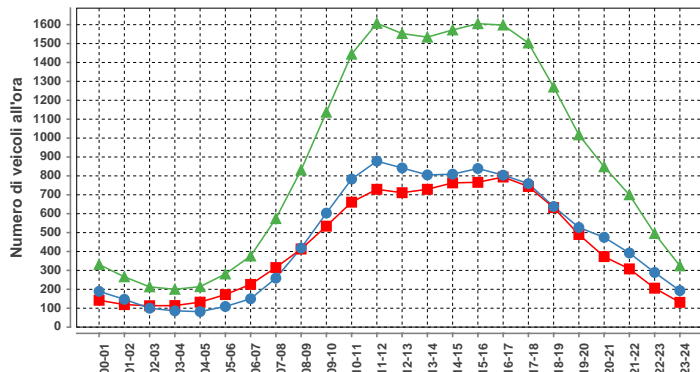

ora	Dir1	Dir2	Dir1+2	%
00-01	142	189	331	1.5
01-02	119	147	266	1.2
02-03	113	100	213	1.0
03-04	114	86	200	0.9
04-05	132	82	214	1.0
05-06	172	109	281	1.3
06-07	226	150	376	1.7
07-08	315	259	574	2.7
08-09	413	418	831	3.9
09-10	534	603	1137	5.3
10-11	661	783	1444	6.7
11-12	729	878	1607	7.5
12-13	711	842	1553	7.2
13-14	729	805	1534	7.1
14-15	763	809	1572	7.3
15-16	766	839	1605	7.5
16-17	794	804	1598	7.4
17-18	744	759	1503	7.0
18-19	632	638	1270	5.9
19-20	490	527	1017	4.7
20-21	373	475	848	3.9
21-22	308	392	700	3.3
22-23	206	289	495	2.3
23-24	131	193	324	1.5
<b>Total</b>	<b>10317</b>	<b>11176</b>	<b>21493</b>	<b>100</b>

Traffico giornaliero medio TGM:	Dir1 Chiasso	10273	19635	Giorni in funzione:	365
	Dir2 San Gottardo	9362			
Traffico feriale medio TFM:	Dir1 Chiasso	9754	18491	TGM/TFM:	1.062
	Dir2 San Gottardo	8738			

**DISTRIBUZIONE SETTIMANALE**

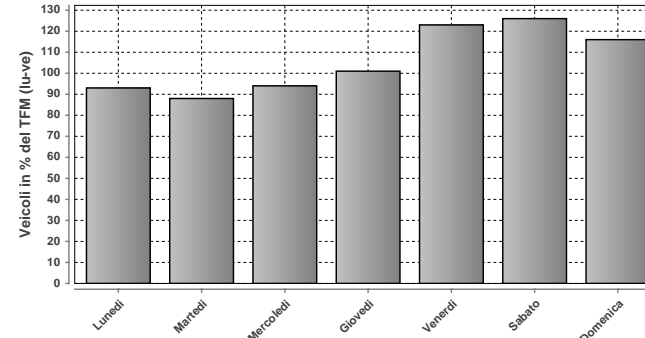

**DISTRIBUZIONE SETTIMANALE**

Giorno	Media	% TFM	% TGM
Lunedì	17174	93	87
Martedì	16298	88	83
Mercoledì	17453	94	89
Giovedì	18765	101	96
Venerdì	22740	123	116
Sabato	23215	126	118
Domenica	21494	116	109
<b>Traffico settimanale</b>			<b>698</b>

**DISTRIBUZIONE ANNUALE**

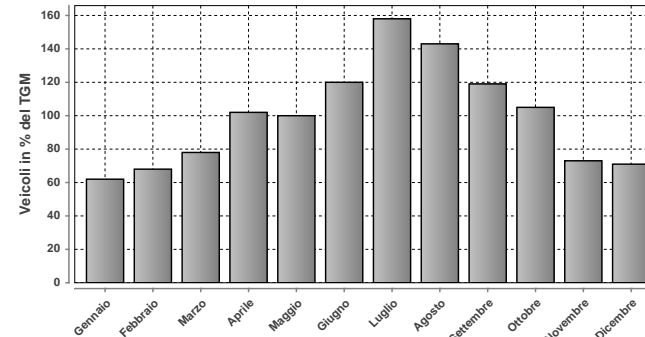

**DISTRIBUZIONE ANNUALE**

Mese	Media	% TGM
Gennaio	12184	62
Febbraio	13371	68
Marzo	15239	78
Aprile	20030	102
Maggio	19616	100
Giugno	23598	120
Luglio	31037	158
Agosto	27987	143
Settembre	23356	119
Ottobre	20530	105
Novembre	14261	73
Dicembre	13889	71
<b>TGM</b>	<b>19635</b>	<b>100</b>

Massimo giornaliero	Giorno	Data	Dir1 Chiasso	Dir2 San Gottardo	Tot 2 dir	
	sabato	23.07.2011	26749	16904	43653	
Massimo orario	Giorno	Ora	Data	Dir1 Chiasso	Dir2 San Gottardo	Tot 2 dir
	sabato	11-12	09.07.2011	1567	1202	2769

Osservazioni:

Dati:



Dipartimento del Territorio  
Sezione della Mobilità

Elaborazione:



Osservatorio Ambientale  
Svizzera Italiana

### 507 - A2 - CIRCONVALL. DI LUGANO

#### Evoluzione del traffico giornaliero (TGM) mensile e annuale

Anno	Gennaio	Febbraio	Marzo	Aprile	Maggio	Giugno	Luglio	Agosto	Settembre	Ottobre	Novembre	Dicembre	Media
2011	40706	45105	47476	52912	51793	54748	63523	56730	57854	54081	47372	45361	51505
2010													
2009	37488	39957	43201	49394	48440	49105	59576	54686	53493	52152		45031	48231
2008	39181	42510	44481	48548	49301	49448			51825	49160	41761	39722	46263
2007	39211	41288	43987	48461	48706	49197	57953	53341	53127	49938	44117	40658	47536
2006	34819	39095	31994	40106	47580	43165	54773	51688	52231	48602	43273	40691	44034
2005													
2004	36448	38044	39031		47507								
2003	36738	38893	41346	48512	47300	49530	55340	50324	50992	47866	40900	39043	45565
2002										41822	41063	39408	
2001	34025	36701	38978	46597	46861	49145	56833	51781					
2000	32776	36103	38780	44542	43676	45897	51000	46500	45000	43204	37756	36437	41800
1999	31067	32346	37008	42322	44085	44332	53819	48630	47448	43699	36975	35905	41530
1998	30667	33340	34941	41552	40555	41418	49524	47741	45989	42517	35799	34254	39897
1997	28074	31553	35511	38736	40246	39177	47937	44775	43290	40423	33679	32794	38006
1996	27635	29129	32665	37520	38323	37976	45969	43740	42156	39259	32256	30352	36416
1995	26663	29535	31604	38391	36903	38201	44569	40994	40832	37000	30900	29345	35400
1994	25910	27509	32488	35072	35063	35116	44863	39581	39371	35360	30158	29612	34198
1993	25585	26976	28736	35105	33001	33822	43081	38553	37438	32536	28741	28082	32672
1992	25083	27300	28639	35414	32374	33421	41704	37661	36882	33269	28294	28013	32353
1991	24247	23946	29643	32862	33034	33714	40618	37486	36336	33320	27485	26216	31576
1990	21956	24224	26425	32928	31000	32364	39354	35477	34634	31416	25950	24039	29990
1989						28351	37758	31213		28026	24285	23142	27200
1988	19693	20748	24503	28405	28441	28625	39378	32923	32291	28294	23200	20000	27125
1987	15714	17571	20310	27314	23998	27294	34276	30205	25182	24854	21000	20418	24011
1986	16140	15162	19919	20864	22881	24067	32218	29342	27087	24600	19264	18361	22549
1985	11105	14525	16963	21804	20520	22260	28852	26964	25015	22440	17356	16005	20351
1984	13023	14043	15597	21817	17974	21559	27671	25777	23270	20019	16235	15131	19357
1983	12370	12388	16281	19043	18420	19687	28066	24714	22320	20013	15243	13400	18539
1982	10696	12130	14010	19162	17341	17729	26817	23235	19774	17719	13618	13602	17190
1981	10036	11181	12097	17003	15063	17512	23251	20644	18499	16631	12989	11354	15547
1980	9271	10719	11874	15982	14880	15522	22739	20411	17569	15472	11718	11207	14798
1979	9242	10979	12141	16274	13754	15962	21586	20153	16953	14350	11132	10286	14422
1978	7780	7751	12219	12013	14070	14538	22121	17210	15686	14084	11805	10582	13365
1977	7887	9832	10276	13959	12759	13985	21059	17017	14885	12903	9966	9621	13037
1976													
1975													
1974													
1973													
1972													
1971													
1970													

#### Evoluzione del traffico giornaliero medio annuale (TGM)

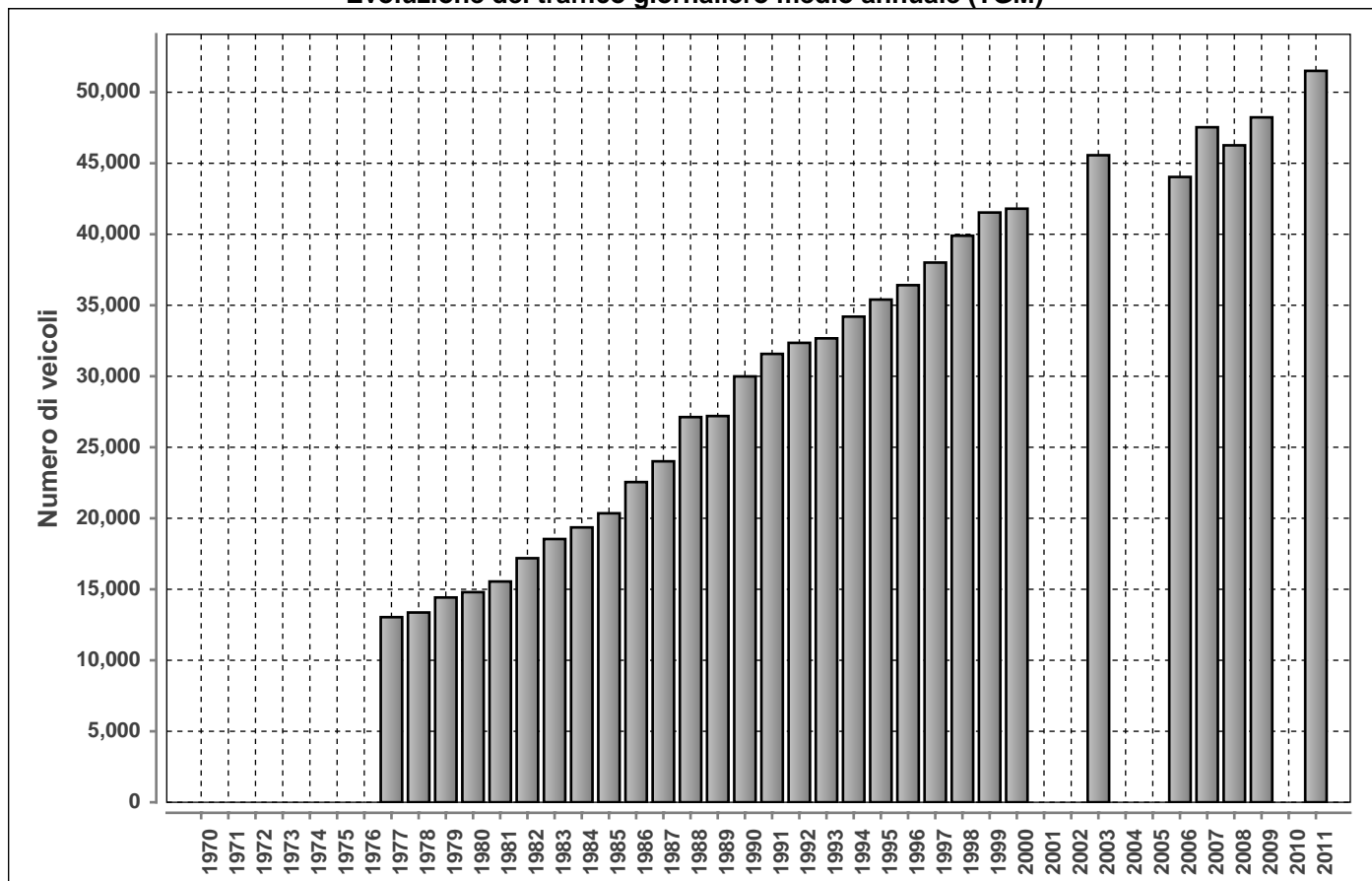

**DISTRIBUZIONE ORARIA DEI FERIALI (LU-VE)**

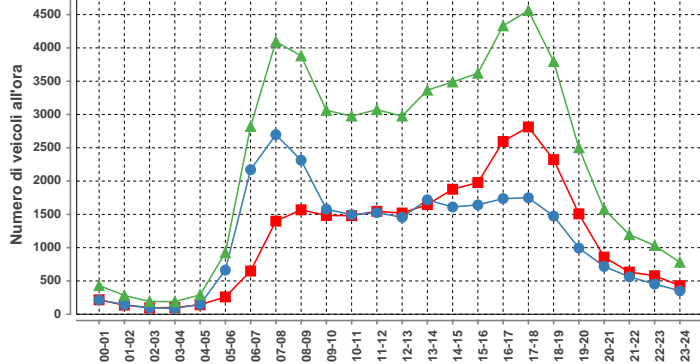

Lunedì-venerdì				
ora	Dir1	Dir2	Dir1+2	%
00-01	217	214	431	0.8
01-02	138	145	283	0.5
02-03	96	96	192	0.3
03-04	101	89	190	0.3
04-05	142	149	291	0.5
05-06	260	663	923	1.7
06-07	649	2171	2820	5.1
07-08	1398	2697	4095	7.4
08-09	1568	2313	3881	7.0
09-10	1483	1579	3062	5.5
10-11	1481	1495	2976	5.4
11-12	1546	1526	3072	5.5
12-13	1520	1456	2976	5.4
13-14	1647	1718	3365	6.1
14-15	1877	1611	3488	6.3
15-16	1978	1642	3620	6.5
16-17	2595	1737	4332	7.8
17-18	2813	1749	4562	8.2
18-19	2322	1474	3796	6.8
19-20	1507	994	2501	4.5
20-21	859	718	1577	2.8
21-22	633	562	1195	2.2
22-23	579	454	1033	1.9
23-24	429	352	781	1.4
<b>Total</b>	<b>27838</b>	<b>27604</b>	<b>55442</b>	<b>100</b>

**DISTRIBUZIONE ORARIA DEL SABATO**

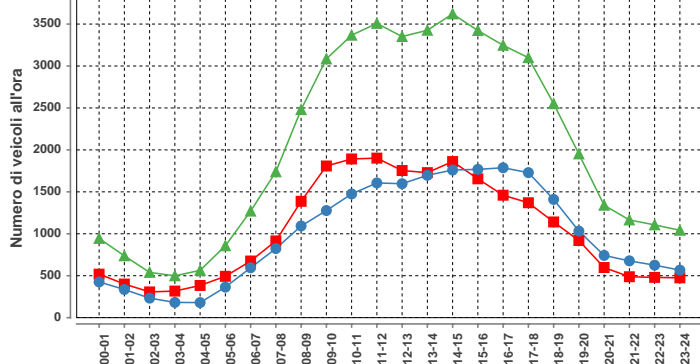

Sabato				
ora	Dir1	Dir2	Dir1+2	%
00-01	519	426	945	1.9
01-02	401	336	737	1.5
02-03	307	233	540	1.1
03-04	317	182	499	1.0
04-05	384	180	564	1.2
05-06	493	364	857	1.8
06-07	675	595	1270	2.6
07-08	915	824	1739	3.6
08-09	1387	1093	2480	5.1
09-10	1808	1277	3085	6.3
10-11	1892	1475	3367	6.9
11-12	1902	1606	3508	7.2
12-13	1754	1597	3351	6.9
13-14	1729	1697	3426	7.0
14-15	1861	1760	3621	7.4
15-16	1655	1768	3423	7.0
16-17	1460	1787	3247	6.6
17-18	1370	1729	3099	6.3
18-19	1141	1410	2551	5.2
19-20	920	1032	1952	4.0
20-21	598	742	1340	2.7
21-22	488	677	1165	2.4
22-23	480	626	1106	2.3
23-24	475	567	1042	2.1
<b>Total</b>	<b>24931</b>	<b>23983</b>	<b>48914</b>	<b>100</b>

**DISTRIBUZIONE ORARIA DELLA DOMENICA**

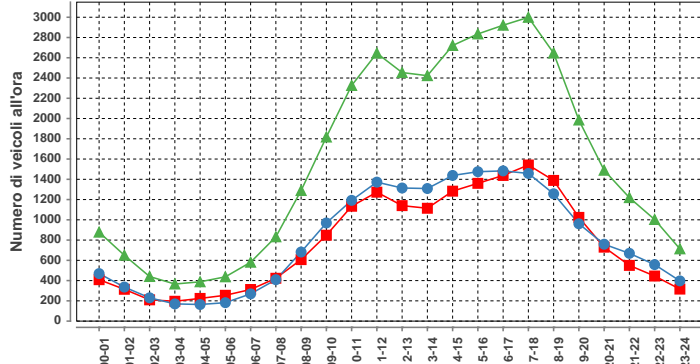

Domenica				
ora	Dir1	Dir2	Dir1+2	%
00-01	409	469	878	2.3
01-02	314	336	650	1.7
02-03	210	230	440	1.2
03-04	196	170	366	1.0
04-05	224	174	388	1.0
05-06	255	182	437	1.1
06-07	312	269	581	1.5
07-08	423	409	832	2.2
08-09	607	682	1289	3.4
09-10	848	969	1817	4.8
10-11	1134	1192	2326	6.1
11-12	1273	1372	2645	7.0
12-13	1140	1314	2454	6.4
13-14	1114	1309	2423	6.4
14-15	1283	1438	2721	7.1
15-16	1360	1475	2835	7.4
16-17	1438	1483	2921	7.7
17-18	1541	1458	2999	7.9
18-19	1389	1257	2646	7.0
19-20	1024	961	1985	5.2
20-21	730	759	1489	3.9
21-22	550	669	1219	3.2
22-23	445	558	1003	2.6
23-24	316	397	713	1.9
<b>Total</b>	<b>18535</b>	<b>19522</b>	<b>38057</b>	<b>100</b>

Traffico giornaliero medio TGM:	Dir1 Chiasso	25832	51505
	Dir2 Bellinzona	25672	
Traffico feriale medio TFM:	Dir1 Chiasso	27870	55485
	Dir2 Bellinzona	27615	

Giorni in funzione:	365
TGM/TFM:	0.928

**DISTRIBUZIONE SETTIMANALE**

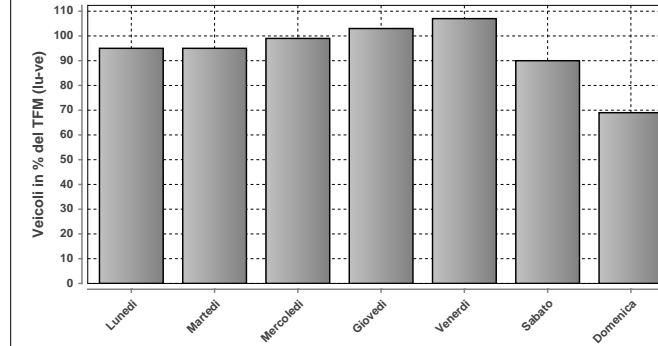

**DISTRIBUZIONE SETTIMANALE**

Giorno	Media	% TFM	% TGM
Lunedì	52657	95	102
Martedì	52851	95	103
Mercoledì	54980	99	107
Giovedì	57101	103	111
Venerdì	59483	107	115
Sabato	49725	90	97
Domenica	38045	69	74
<b>Traffico settimanale</b>			<b>708</b>

**DISTRIBUZIONE ANNUALE**

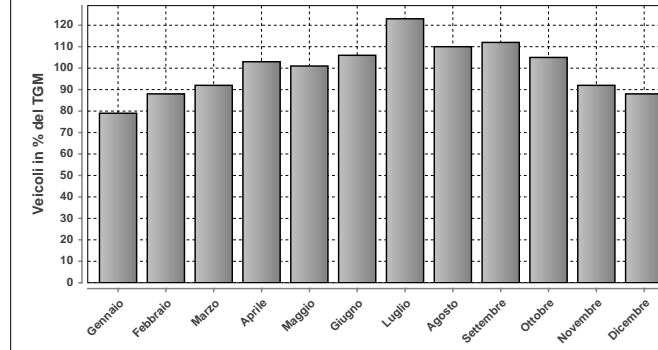

**DISTRIBUZIONE ANNUALE**

Mese	Media	% TGM
Gennaio	40706	79
Febbraio	45105	88
Marzo	47476	92
Aprile	52912	103
Maggio	51793	101
Giugno	54748	106
Luglio	63523	123
Agosto	56730	110
Settembre	57854	112
Ottobre	54081	105
Novembre	47372	92
Dicembre	45361	88
<b>TGM</b>	<b>51505</b>	<b>100</b>

Massimo giornaliero	Giorno	Data	Dir1 Chiasso	Dir2 Bellinzona	Tot 2 dir
	sabato	23.07.2011	42492	35330	77822

Massimo orario	Giorno	Ora	Data	Dir1 Chiasso	Dir2 Bellinzona	Tot 2 dir
	venerdì	16-17	08.07.2011	3358	2097	5455

Osservazioni:

Dati:



Dipartimento del Territorio  
Sezione della Mobilità

Elaborazione:



Osservatorio Ambientale  
Svizzera Italiana

508 - A2 - MAROGGIA

Evoluzione del traffico giornaliero (TGM) mensile e annuale

Anno	Gennaio	Febbraio	Marzo	Aprile	Maggio	Giugno	Luglio	Agosto	Settembre	Ottobre	Novembre	Dicembre	Media
2011	52540	56857	59779	65048	63727	66754	74322	66305	70269	66671	60273	58286	63432
2010													
2009													
2008	51335	54843	56748	61090	61563	62196	70793	62809	65595	63790	55705	52891	59688
2007	51276	53522	56339	59999	61104	62213	69803			60011	56388	53034	58362
2006	44341	49881	52466	57040	57445	52737		59927	64035	61036	56051	53064	55330
2005								56340	60063	57573	51649	48839	
2004	44955	46884	48830	55973	54186	54173	57970	56017	57957		44553	47831	51747
2003		50800	48733	56088		55853	61638	54593	58022	55661	50006	47907	53930
2002	44328	43628	52529	52224	52980		61640	55087			49572		56320
2001	42653	45804	46564			57533	63494		58467	53692	46020		51779
2000	41536	45409	47831	52844	52301	51538	59099	53165	53622	52340	46909	45346	50162
1999	40034	40430	44922	49334	51211	51288	59482	53764	55232	50556	46238	45444	49048
1998	40118	42117	43682	47107	45977	47576	56051	51953	53342	50633	44980	43610	47294
1997	37286	41118	44711	48123	49209	48415	56041	50933	52026	48875	43434	42237	46902
1996	37048	38669	42424	47710	47197	48000	53626	49160	50577	47192	42628	40448	45390
1995	25380	38442	40998	46550	45695	46717	51826	46252	49078	47119	41809	39063	43253
1994	35279	36656	42129	40499	38047	44119	52414	44100	46000	42400	39000	38100	41600
1993	34682	35869	37903	43018	41200	42333	50574	43537	45467	41890	38608	37992	41118
1992	33538	36222	37650	43419	40811	41171	48963	43233	44194	41023	38143	37912	40535
1991	32952	32194	38202	41251	41171	41730	48182	42926	43507	41588	37047	35372	39725
1990	32900	32100	35600	39676	38010	39934	45974	40698	42387	39227	34711	33196	37900
1989													
1988													
1987													
1986													
1985													
1984													
1983													
1982													
1981													
1980													
1979													
1978													
1977													
1976													
1975													
1974													
1973													
1972	14785	16212	18881	21997									22000
1971	11701	13036	14087	17419	17363	19432	23415	24293	24115	18000	15944	16227	17919
1970	9634	11769	12446	10595	13011	15391	20786	21827	20059	18157	14852	14275	15234

Evoluzione del traffico giornaliero medio annuale (TGM)

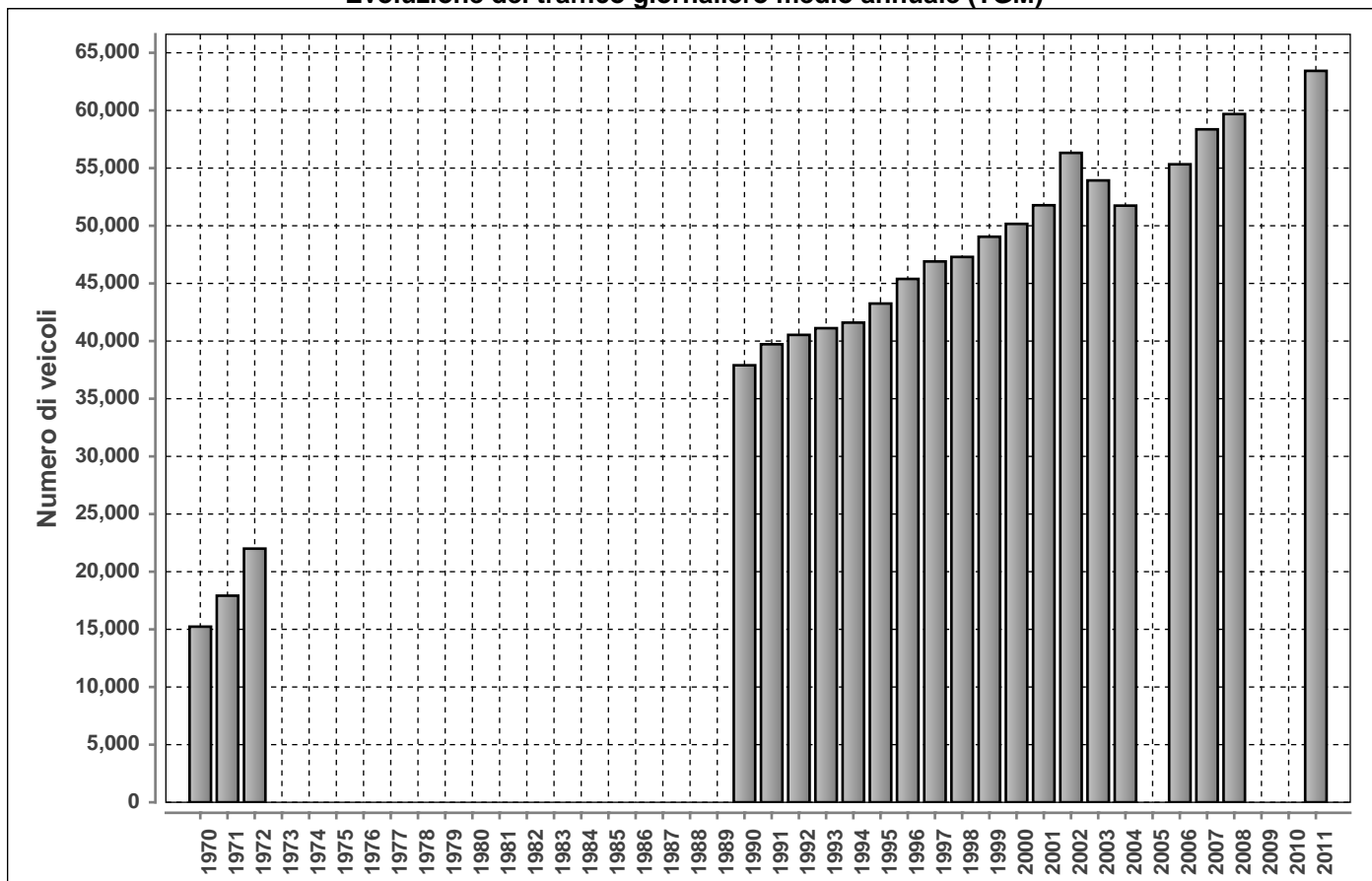

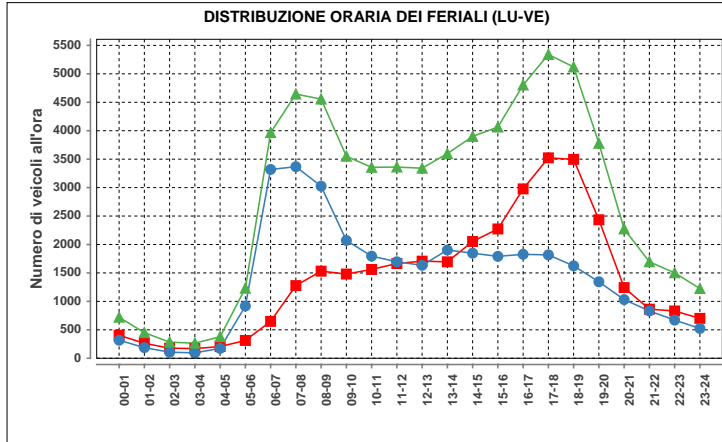

Lunedì-venedì				
ora	Dir1	Dir2	Dir1+2	%
00-01	404	317	721	1.1
01-02	263	187	450	0.7
02-03	177	106	283	0.4
03-04	170	95	265	0.4
04-05	205	173	378	0.6
05-06	313	918	1231	1.8
06-07	648	3319	3967	5.9
07-08	1277	3367	4644	6.9
08-09	1531	3025	4556	6.8
09-10	1480	2071	3551	5.3
10-11	1561	1795	3356	5.0
11-12	1665	1696	3361	5.0
12-13	1707	1634	3341	5.0
13-14	1695	1902	3597	5.3
14-15	2053	1847	3900	5.8
15-16	2273	1791	4064	6.0
16-17	2977	1827	4804	7.1
17-18	3523	1817	5340	7.9
18-19	3496	1624	5120	7.6
19-20	2434	1344	3778	5.6
20-21	1242	1031	2273	3.4
21-22	863	832	1695	2.5
22-23	831	671	1502	2.2
23-24	701	524	1225	1.8
<b>Total</b>	<b>33489</b>	<b>33913</b>	<b>67402</b>	<b>100</b>

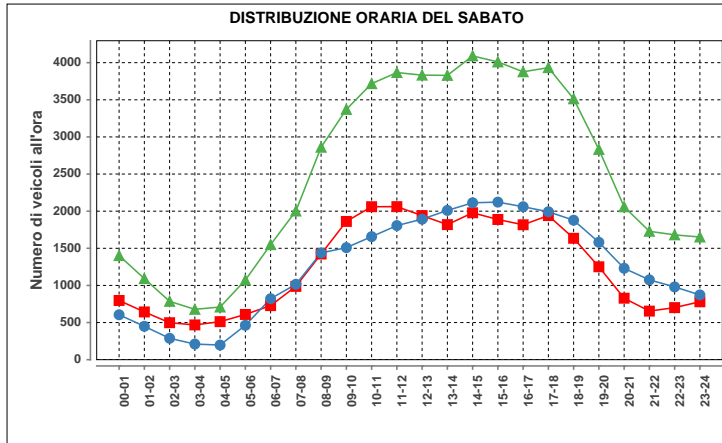

Sabato				
ora	Dir1	Dir2	Dir1+2	%
00-01	797	605	1402	2.3
01-02	643	449	1092	1.8
02-03	498	288	786	1.3
03-04	468	210	678	1.1
04-05	512	197	709	1.2
05-06	609	463	1072	1.8
06-07	728	821	1549	2.6
07-08	987	1015	2002	3.3
08-09	1423	1438	2861	4.8
09-10	1862	1509	3371	5.6
10-11	2060	1657	3717	6.2
11-12	2061	1806	3867	6.4
12-13	1940	1892	3832	6.4
13-14	1819	2010	3829	6.4
14-15	1978	2113	4091	6.8
15-16	1888	2122	4010	6.7
16-17	1817	2060	3877	6.4
17-18	1941	1992	3933	6.5
18-19	1635	1878	3513	5.8
19-20	1251	1581	2832	4.7
20-21	828	1231	2059	3.4
21-22	654	1075	1729	2.9
22-23	701	980	1681	2.8
23-24	780	872	1652	2.7
<b>Total</b>	<b>29880</b>	<b>30264</b>	<b>60144</b>	<b>100</b>

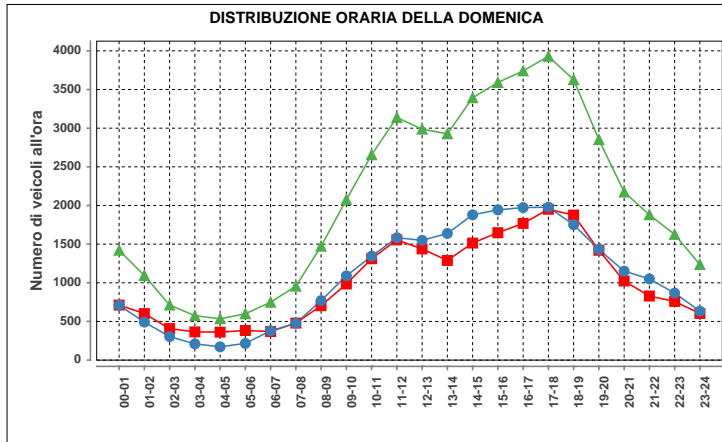

Domenica				
ora	Dir1	Dir2	Dir1+2	%
00-01	712	709	1421	2.8
01-02	602	492	1094	2.2
02-03	408	304	712	1.4
03-04	365	210	575	1.2
04-05	362	172	534	1.1
05-06	383	216	599	1.2
06-07	370	379	749	1.5
07-08	479	477	956	1.9
08-09	703	770	1473	2.9
09-10	985	1090	2075	4.2
10-11	1311	1345	2656	5.3
11-12	1555	1583	3138	6.3
12-13	1438	1549	2987	6.0
13-14	1289	1638	2927	5.9
14-15	1514	1879	3393	6.8
15-16	1648	1943	3591	7.2
16-17	1768	1973	3741	7.5
17-18	1951	1978	3929	7.9
18-19	1876	1751	3627	7.3
19-20	1421	1431	2852	5.7
20-21	1023	1151	2174	4.4
21-22	829	1050	1879	3.8
22-23	759	867	1626	3.3
23-24	603	633	1236	2.5
<b>Total</b>	<b>24354</b>	<b>25590</b>	<b>49944</b>	<b>100</b>

Traffico giornaliero medio TGM:	Dir1 Airolo	31437	63432
	Dir2 Chiasso	31996	
Traffico feriale medio TFM:	Dir1 Airolo	33489	67404
	Dir2 Chiasso	33915	

Giorni in funzione:	365
TGM/TFM:	0.941

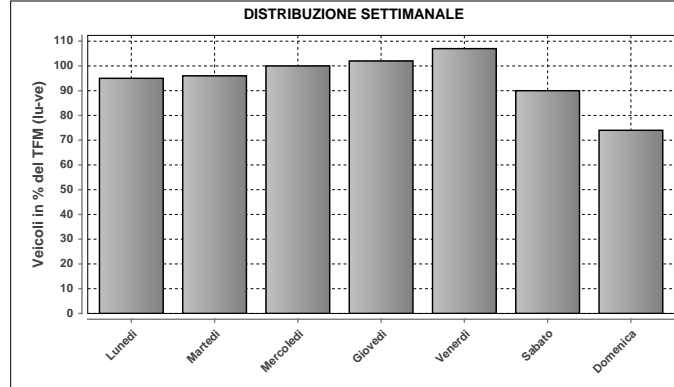

DISTRIBUZIONE SETTIMANALE			
Giorno	Media	% TFM	% TGM
Lunedì	63844	95	101
Martedì	64473	96	102
Mercoledì	67174	100	106
Giovedì	68934	102	109
Venerdì	72381	107	114
Sabato	60895	90	96
Domenica	49943	74	79
<b>Traffico settimanale</b>			<b>706</b>

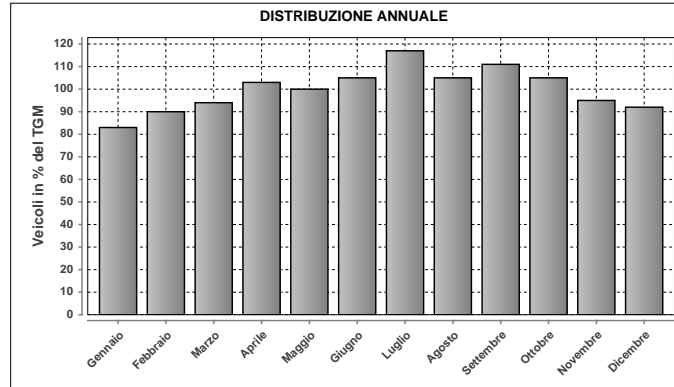

DISTRIBUZIONE ANNUALE		
Mese	Media	% TGM
Gennaio	52540	83
Febbraio	56857	90
Marzo	59779	94
Aprile	65048	103
Maggio	63727	100
Giugno	66754	105
Luglio	74322	117
Agosto	66305	105
Settembre	70269	111
Ottobre	66671	105
Novembre	60273	95
Dicembre	58286	92
<b>TGM</b>	<b>63432</b>	<b>100</b>

Massimo giornaliero	Giorno	Data	Dir1 Airolo	Dir2 Chiasso	Tot 2 dir
	venerdì	29.07.2011	45350	44503	89853

Massimo orario	Giorno	Ora	Data	Dir1 Airolo	Dir2 Chiasso	Tot 2 dir
	venerdì	17-18	14.10.2011	3973	2293	6266

Osservazioni:

Dati:

Dipartimento del Territorio  
Sezione della Mobilità

Elaborazione:

OASI  
Osservatorio Ambientale  
Svizzera Italiana

### 525 - A13 - TENERO

#### Evoluzione del traffico giornaliero (TGM) mensile e annuale

Anno	Gennaio	Febbraio	Marzo	Aprile	Maggio	Giugno	Luglio	Agosto	Settembre	Ottobre	Novembre	Dicembre	Media
2011	27757	31732	33497	37880	37137	37002	40431	38143	37751	37078	32781	31238	35218
2010	27168	29865	33684		36627	34777							
2009	26965	29535					40670	37825	37359	37231	31060	29402	
2008	27078	29887	32242	34929	34621	34315		36499	35767	36026		28902	32894
2007	27718	29271	32676	35171	34636	34074	37942	36414	35980	35851	31460		33577
2006	25339	28741	31710	35279	35719	33393	36521	36741	35415	34182	31179	29012	32690
2005	25545	27954	31447	32415	34113	33392	37143	35465			31077	28033	31746
2004	25136	26923	29057	32677	32707	32241	36198	34158	34252	33366	29511	27997	31185
2003	24561	26818				32201	35099	32775	33533	32996	28638	26211	30315
2002	24874	26482	28269		32017	31546	33486	32324	32550	32745	26060	25646	29636
2001	23184	26601	28425				35205	33661	33379	33044	27375	24437	29479
2000	22841	26383	28719	30790	31184	31404	34326	32118	32605	27608	26096	24214	29025
1999	21546	23540	27259	30096	29950	30599	33495	32548	31164	30643	26043	24337	28464
1998	21424	23956	26584	28354	28214	28082	31622	30689	30368	29935	25313	23444	27352
1997	19344	22508	26117	27969	28089	27319	31255	29774	29628	29559	24337	22563	26563
1996						26028	28151	27776	27259	26810	22477	20178	25497
1995													
1994													
1993													
1992													
1991													
1990													
1989													
1988													
1987													
1986													
1985													
1984													
1983													
1982													
1981													
1980													
1979													
1978													
1977													
1976													
1975													
1974													
1973													
1972													
1971													
1970													

#### Evoluzione del traffico giornaliero medio annuale (TGM)

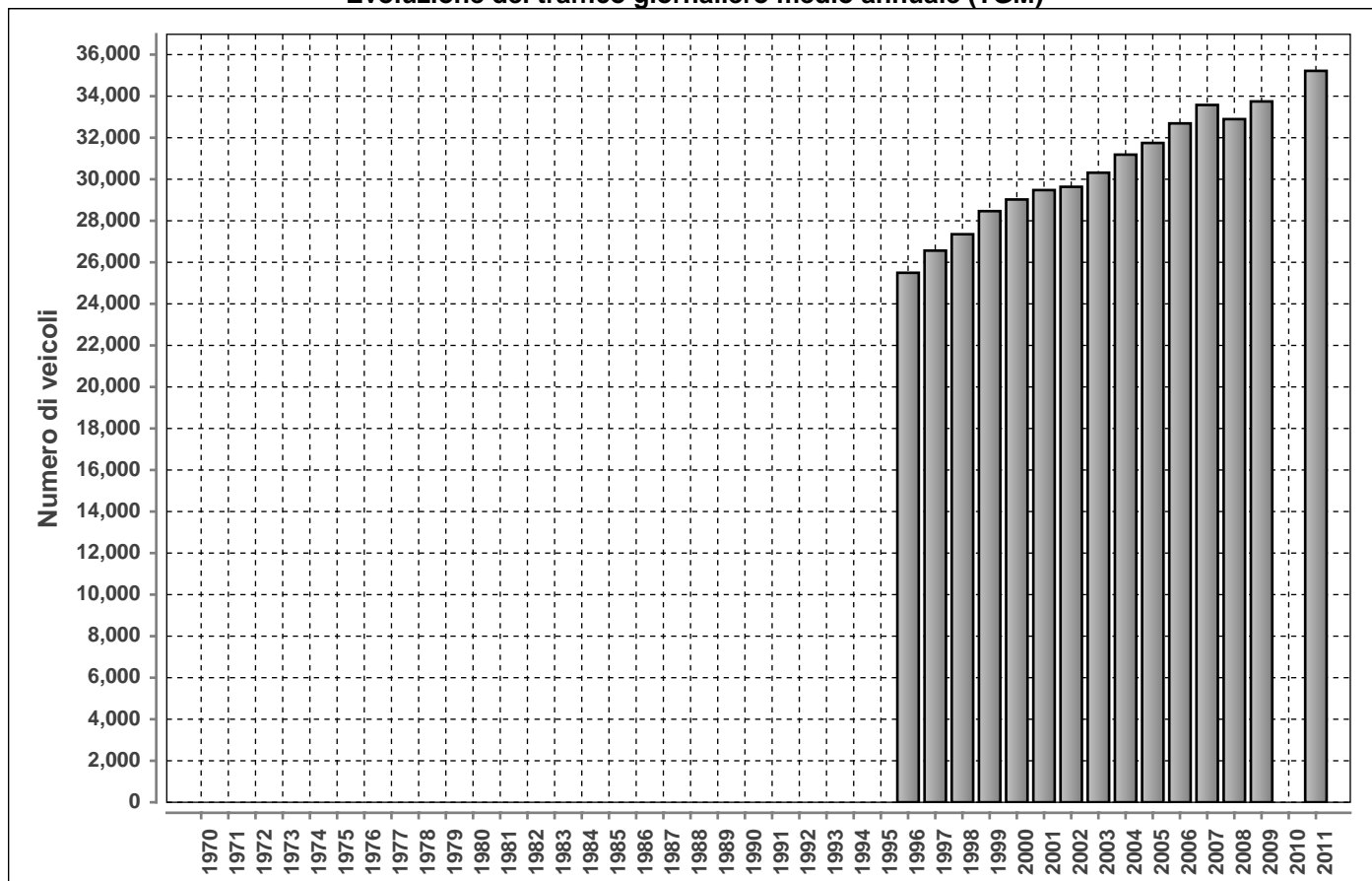



**DISTRIBUZIONE ORARIA DEI FERALI (LU-VE)**

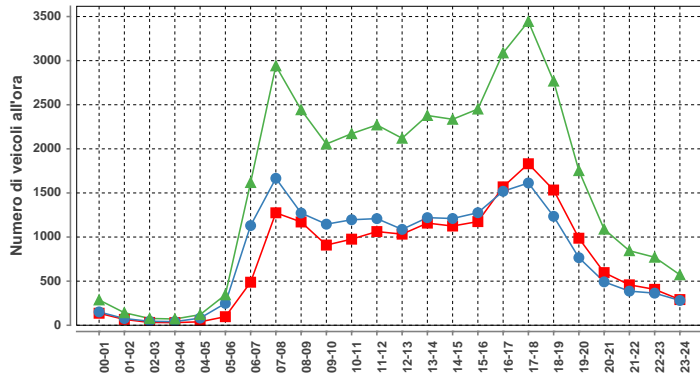

Lunedì-venerdì				
ora	Dir1	Dir2	Dir1+2	%
00-01	136	151	287	0.8
01-02	66	76	142	0.4
02-03	32	45	77	0.2
03-04	30	41	71	0.2
04-05	39	81	120	0.3
05-06	97	248	345	0.9
06-07	488	1130	1618	4.2
07-08	1275	1666	2941	7.7
08-09	1171	1272	2443	6.4
09-10	909	1146	2055	5.4
10-11	976	1196	2172	5.7
11-12	1062	1209	2271	6.0
12-13	1033	1087	2120	5.6
13-14	1158	1220	2378	6.2
14-15	1125	1210	2335	6.1
15-16	1175	1276	2451	6.4
16-17	1569	1519	3088	8.1
17-18	1831	1613	3444	9.0
18-19	1533	1235	2768	7.3
19-20	987	766	1753	4.6
20-21	597	492	1089	2.9
21-22	458	387	845	2.2
22-23	407	364	771	2.0
23-24	291	281	572	1.5
<b>Total</b>	<b>18445</b>	<b>19711</b>	<b>38156</b>	<b>100</b>

**DISTRIBUZIONE ORARIA DEL SABATO**

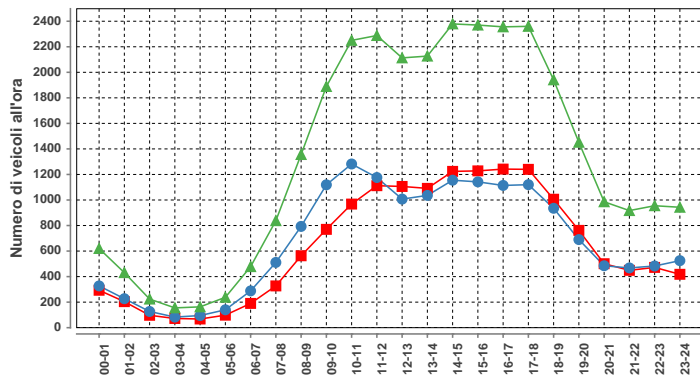

Sabato				
ora	Dir1	Dir2	Dir1+2	%
00-01	293	327	620	1.9
01-02	204	227	431	1.4
02-03	97	127	224	0.7
03-04	72	83	155	0.5
04-05	68	95	163	0.5
05-06	98	140	238	0.7
06-07	190	288	478	1.5
07-08	327	511	838	2.6
08-09	563	793	1356	4.3
09-10	770	1119	1889	5.9
10-11	968	1282	2250	7.1
11-12	1112	1176	2288	7.2
12-13	1106	1007	2113	6.6
13-14	1091	1036	2127	6.7
14-15	1224	1155	2379	7.5
15-16	1228	1142	2370	7.4
16-17	1242	1114	2356	7.4
17-18	1240	1120	2360	7.4
18-19	1006	935	1941	6.1
19-20	762	690	1452	4.6
20-21	501	485	986	3.1
21-22	449	468	917	2.9
22-23	472	483	955	3.0
23-24	418	525	943	3.0
<b>Total</b>	<b>15501</b>	<b>16328</b>	<b>31829</b>	<b>100</b>

**DISTRIBUZIONE ORARIA DELLA DOMENICA**

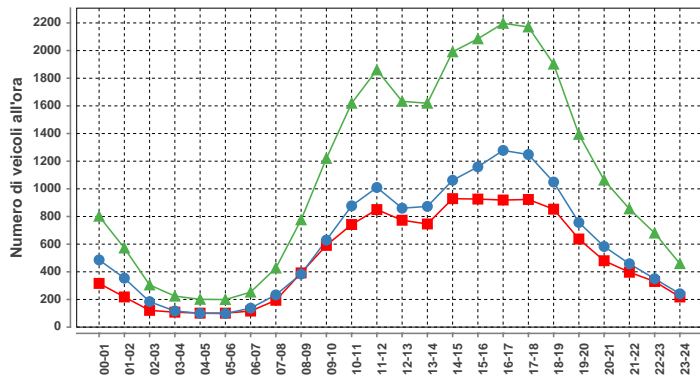

Domenica				
ora	Dir1	Dir2	Dir1+2	%
00-01	316	486	802	3.0
01-02	218	354	572	2.2
02-03	121	184	305	1.2
03-04	108	116	224	0.8
04-05	101	100	201	0.8
05-06	101	98	199	0.8
06-07	116	137	253	1.0
07-08	194	233	427	1.6
08-09	392	384	776	2.9
09-10	591	629	1220	4.6
10-11	742	877	1619	6.1
11-12	850	1010	1860	7.0
12-13	773	860	1633	6.2
13-14	746	873	1619	6.1
14-15	929	1062	1991	7.5
15-16	926	1159	2085	7.9
16-17	919	1278	2197	8.3
17-18	923	1248	2171	8.2
18-19	853	1049	1902	7.2
19-20	637	757	1394	5.3
20-21	480	583	1063	4.0
21-22	397	458	855	3.2
22-23	330	350	680	2.6
23-24	218	241	459	1.7
<b>Total</b>	<b>11981</b>	<b>14526</b>	<b>26507</b>	<b>100</b>

Traffico giornaliero medio TGM:	Dir1 MINUSIO	16919	35218	Giorni in funzione:	365
	Dir2 BELLINZONA	18299			
Traffico feriale medio TFM:	Dir1 MINUSIO	18469	38192	TGM/TFM:	0.922
	Dir2 BELLINZONA	19723			

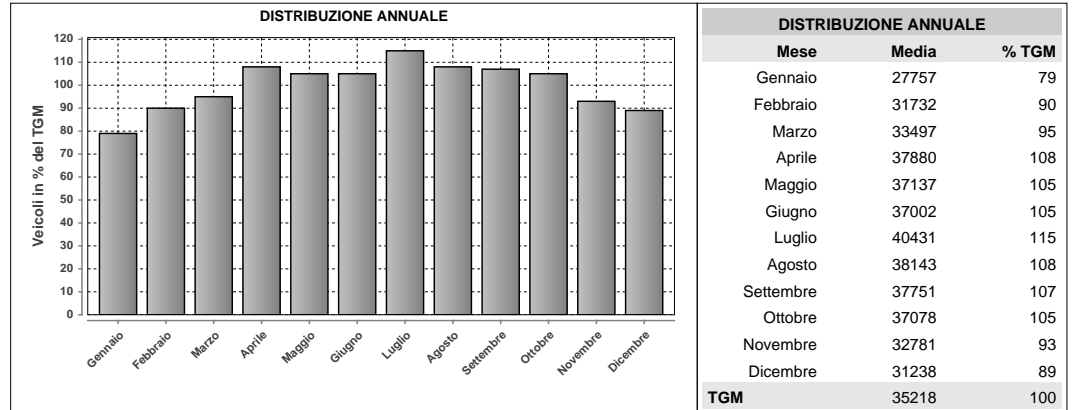
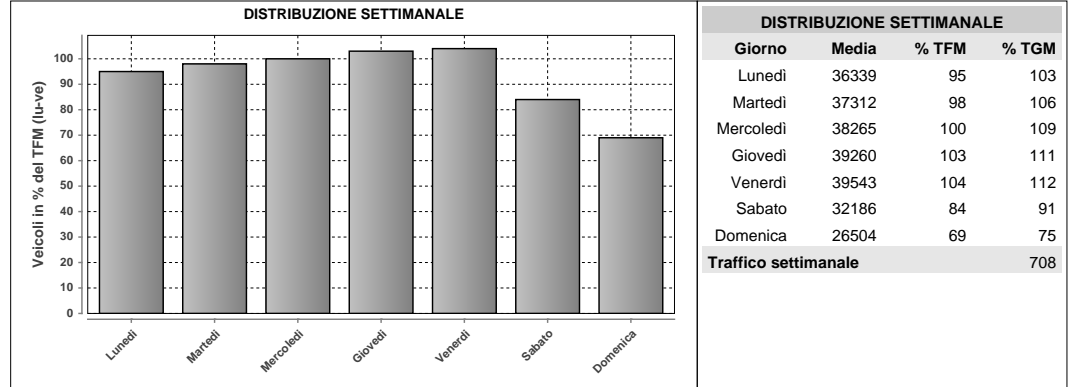

Massimo giornaliero	Giorno	Data	Dir1 MINUSIO	Dir2 BELLINZONA	Tot 2 dir	
	venerdì	22.07.2011	23080	23847	46927	
Massimo orario	Giorno	Ora	Data	Dir1 MINUSIO	Dir2 BELLINZONA	Tot 2 dir
	mercoledì	17-18	20.04.2011	2031	1915	3946

Osservazioni:

Dati:

Dipartimento del Territorio  
Sezione della Mobilità

Elaborazione:

OASI  
Osservatorio Ambientale  
Svizzera Italiana

**627 - FONTANA - VALLE BEDRETTO**

**Evoluzione del traffico giornaliero (TGM) mensile e annuale**

Anno	Gennaio	Febbraio	Marzo	Aprile	Maggio	Giugno	Luglio	Agosto	Settembre	Ottobre	Novembre	Dicembre	Media
2011	446	383	357	403	903	1720	2119	2502	1670	860	291	333	1004
2010													
2009	309	231	269	282	473	1359	2231	2508	1689	840	309	327	902
2008			354	282	413	1558	2205	2579	1352	936	286	259	995
2007	323	343	346	291	756	1177	2241	2150	1571	1039	393		969
2006	288	275	213	300	598	2272	2517	2000	1625	1269	466	275	988
2005	357	313	319	261	786	1680	2345	2234	1496	1121	507	256	978
2004	692	874	245	230					1672	925	343	304	
2003	354	285	415	325	554	2082	2417	2808	1385	595		334	1050
2002	338	291	313	361	419	1702	2178	2325	1457	784	359	349	906
2001	264	299	264	345	500	1311	2234	2681	1357	1255	431	250	932
2000	308	291	356	310	468	1837	2126	2522	1869	724	253	328	952
1999	309	205	227	319	467	1225	2422	2307	1781	1006	361	231	911
1998	330	390	355	229	597	1590	2391	2690	1451	811	336	267	958
1997	287	358	425	398	613	1364	2173	2688	1880	1127	348	332	1005
1996	274	274	329	443	592	1635	2154	2398	1521	957	352	290	938
1995	269	262	287	346	496	1274	2568	2418	1381	1558	370	301	968
1994	298	292	370	409							333	271	
1993	462	374	392			1400	2300	2779	1404	499	411	362	1000
1992						1529	2622	3086	1820	894	383	389	1468
1991								3146	2005	975			
1990													
1989													
1988													
1987													
1986													
1985													
1984													
1983													
1982													
1981													
1980													
1979													
1978													
1977													
1976													
1975													
1974													
1973													
1972													
1971													
1970													

**Evoluzione del traffico giornaliero medio annuale (TGM)**

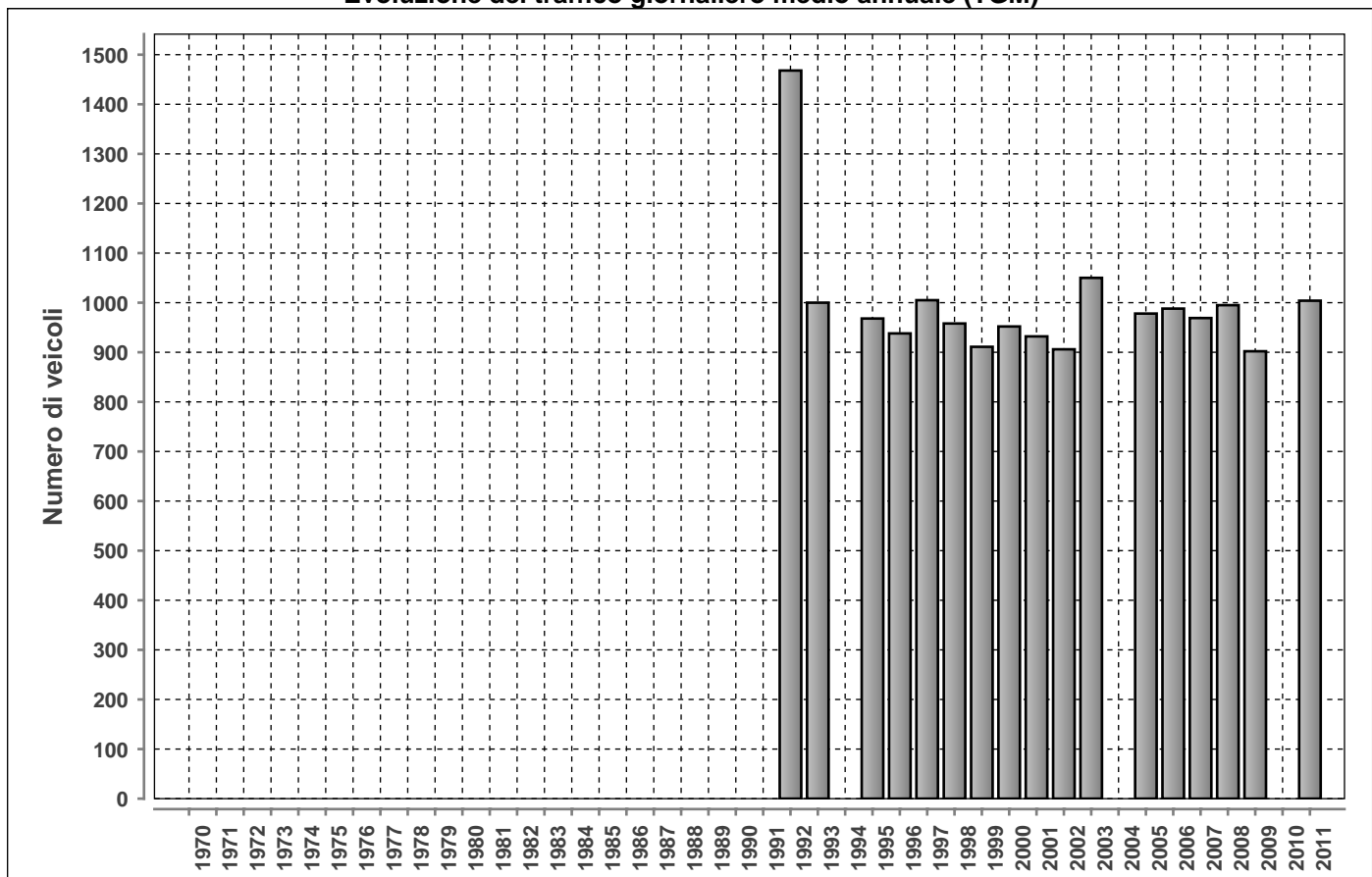

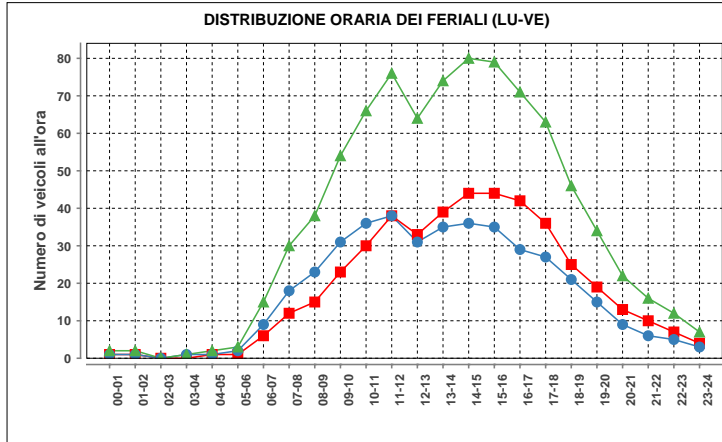

ora	Dir1	Dir2	Dir1+2	%
00-01	1	1	2	0.2
01-02	1	1	2	0.2
02-03	0	0	0	0.0
03-04	0	1	1	0.1
04-05	1	1	2	0.2
05-06	1	2	3	0.4
06-07	6	9	15	1.8
07-08	12	18	30	3.5
08-09	15	23	38	4.4
09-10	23	31	54	6.3
10-11	30	36	66	7.7
11-12	38	38	76	8.9
12-13	33	31	64	7.5
13-14	39	35	74	8.6
14-15	44	36	80	9.3
15-16	44	35	79	9.2
16-17	42	29	71	8.3
17-18	36	27	63	7.4
18-19	25	21	46	5.4
19-20	19	15	34	4.0
20-21	13	10	23	2.6
21-22	10	10	20	2.3
22-23	7	7	14	1.4
23-24	4	4	8	0.8
<b>Total</b>	<b>444</b>	<b>413</b>	<b>857</b>	<b>100</b>

Traffico giornaliero medio TGM:	Dir1 Airolo	521	1004
	Dir2 Bedretto	483	
Traffico feriale medio TFM:	Dir1 Airolo	442	854
	Dir2 Bedretto	412	

<b>Giorni in funzione:</b>	365
<b>TGM/TFM:</b>	1.176

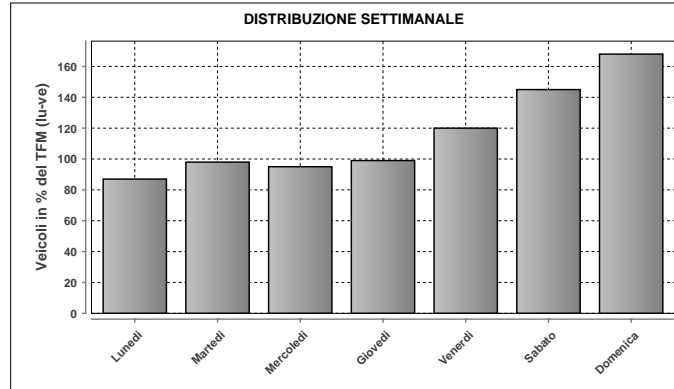

DISTRIBUZIONE SETTIMANALE			
Giorno	Media	% TFM	% TGM
Lunedì	744	87	74
Martedì	834	98	83
Mercoledì	808	95	80
Giovedì	845	99	84
Venerdì	1023	120	102
Sabato	1242	145	124
Domenica	1431	168	143
<b>Traffico settimanale</b>	<b>690</b>		

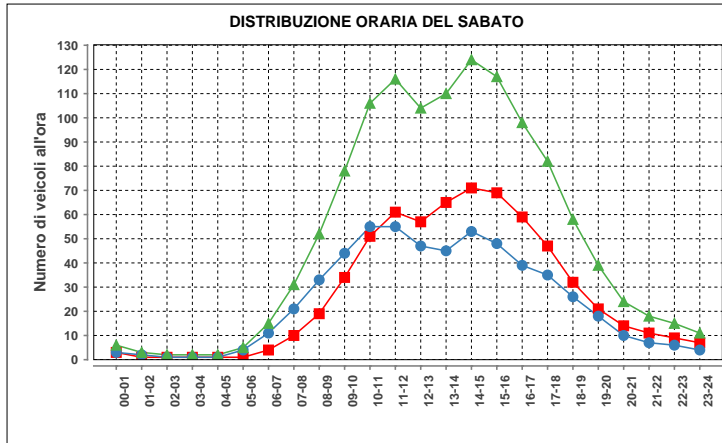

ora	Dir1	Dir2	Dir1+2	%
00-01	3	3	6	0.5
01-02	1	2	3	0.2
02-03	1	1	2	0.2
03-04	1	1	2	0.2
04-05	1	1	2	0.2
05-06	1	4	5	0.4
06-07	4	11	15	1.2
07-08	10	21	31	2.5
08-09	19	33	52	4.3
09-10	34	44	78	6.4
10-11	51	55	106	8.7
11-12	61	55	116	9.5
12-13	57	47	104	8.5
13-14	65	45	110	9.0
14-15	71	53	124	10.2
15-16	69	48	117	9.6
16-17	59	39	98	8.0
17-18	47	35	82	6.7
18-19	32	26	58	4.8
19-20	21	18	39	3.2
20-21	14	10	24	2.0
21-22	11	7	18	1.5
22-23	9	6	15	1.2
23-24	7	4	11	0.9
<b>Total</b>	<b>649</b>	<b>569</b>	<b>1218</b>	<b>100</b>

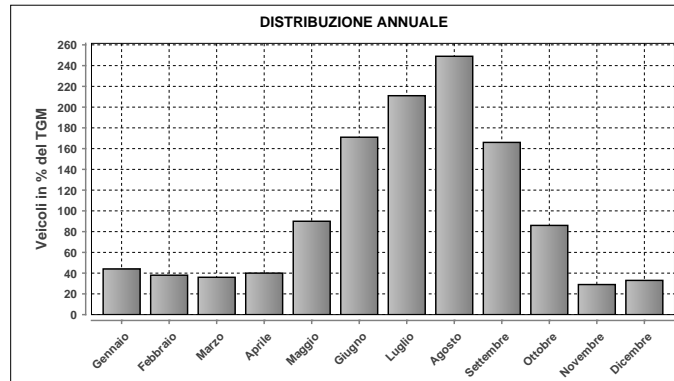

DISTRIBUZIONE ANNUALE		
Mese	Media	% TGM
Gennaio	446	44
Febbraio	383	38
Marzo	357	36
Aprile	403	40
Maggio	903	90
Giugno	1720	171
Luglio	2119	211
Agosto	2502	249
Settembre	1670	166
Ottobre	860	86
Novembre	291	29
Dicembre	333	33
<b>TGM</b>	<b>1004</b>	<b>100</b>

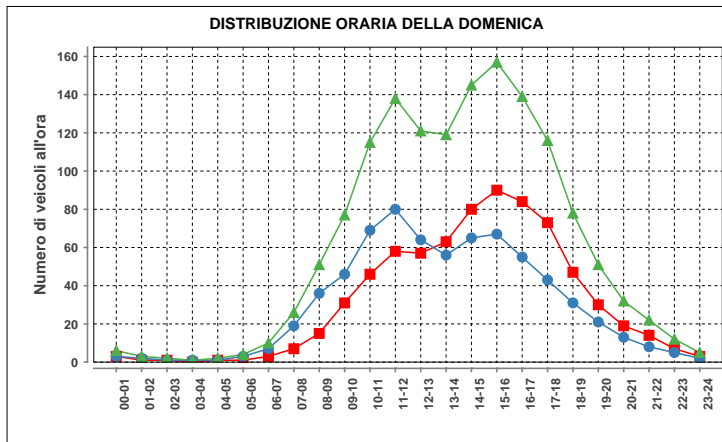

ora	Dir1	Dir2	Dir1+2	%
00-01	3	3	6	0.4
01-02	1	2	3	0.2
02-03	1	1	2	0.1
03-04	0	1	1	0.1
04-05	1	1	2	0.1
05-06	1	3	4	0.3
06-07	3	7	10	0.7
07-08	7	19	26	1.8
08-09	15	36	51	3.6
09-10	31	46	77	5.4
10-11	46	69	115	8.0
11-12	58	80	138	9.6
12-13	57	64	121	8.4
13-14	63	56	119	8.3
14-15	80	65	145	10.1
15-16	90	67	157	11.0
16-17	84	55	139	9.7
17-18	73	43	116	8.1
18-19	47	31	78	5.4
19-20	30	21	51	3.6
20-21	19	13	32	2.2
21-22	14	8	22	1.5
22-23	7	5	12	0.8
23-24	3	2	5	0.3
<b>Total</b>	<b>734</b>	<b>698</b>	<b>1432</b>	<b>100</b>

Massimo giornaliero	Giorno	Data	Dir1 Airolo	Dir2 Bedretto	Tot 2 dir	
		domenica	21.08.2011	2527	2113	4640
Massimo orario	Giorno	Ora	Data	Dir1 Airolo	Dir2 Bedretto	Tot 2 dir
		domenica	11-12	26.06.2011	231	277

Osservazioni:

Dati:



Dipartimento del Territorio  
Sezione della Mobilità

Elaborazione:



Osservatorio Ambientale  
Svizzera Italiana

**683 - GALLERIA MAPPO-MORETTINA**  
**Evoluzione del traffico giornaliero (TGM) mensile e annuale**

Anno	Gennaio	Febbraio	Marzo	Aprile	Maggio	Giugno	Luglio	Agosto	Settembre	Ottobre	Novembre	Dicembre	Media
2011	18649	21263	22775	26480	25488	26157	29157	27492	26620	26138	22373	21186	24498
2010	18106	19929	22278	24846	25063	24857	28638	27975	26209	25337	21665	20481	23807
2009								26187	25214		21268	19461	
2008	18300	20235					27295	25375	24388	24228	20319	19471	22495
2007	17664	18480	20791	24204	23569	23857	27383	26261	25346			19630	22858
2006					24645	23006	26027	26440	24620	24356	20698	19332	
2005													
2004	16393	17736	18944	22192	22586	22332	25660	24268	23896	23068	18473	15751	20775
2003													
2002													
2001	14774	17436	19074	21979	22350	22863	24761	23685	23236	22364	18299	16501	20625
2000	14098	16600	18531	20199	20513	20884	23817	22162	21797	18290	16712	15332	19078
1999	13276	14652	17282	19356	20668	20017	22636	22290	20742	20182	16519	15209	18595
1998	13232	14836	16765	18667	18942	18851	22019	21501	20290	19662	16011	14527	17958
1997	11966	13952	17133	18580	18922	18039	21532	20889	19723	19592	15367	13977	17497
1996						17123	19273		17262	17789	14324	12617	15706
1995													
1994													
1993													
1992													
1991													
1990													
1989													
1988													
1987													
1986													
1985													
1984													
1983													
1982													
1981													
1980													
1979													
1978													
1977													
1976													
1975													
1974													
1973													
1972													
1971													
1970													

**Evoluzione del traffico giornaliero medio annuale (TGM)**

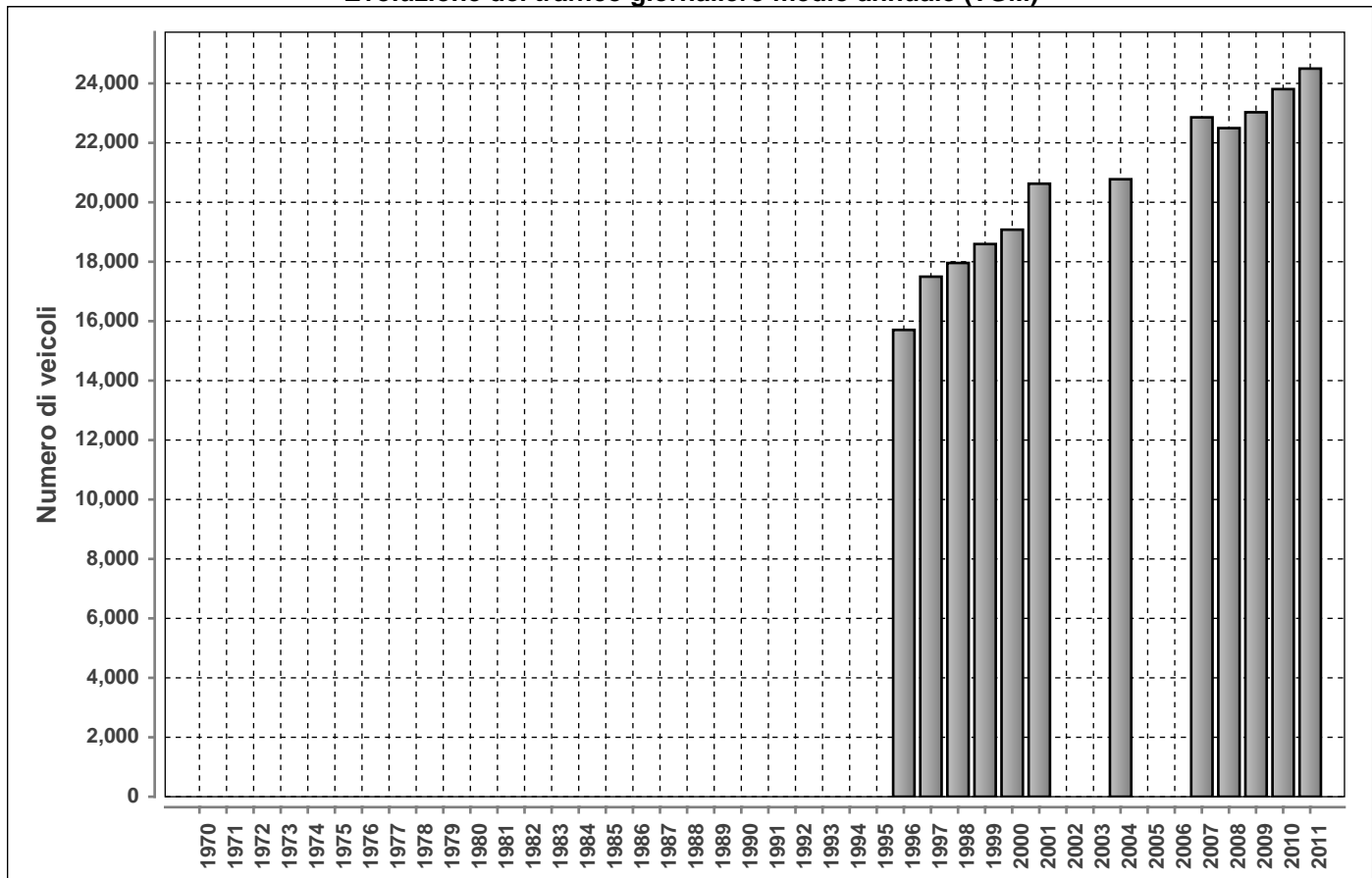

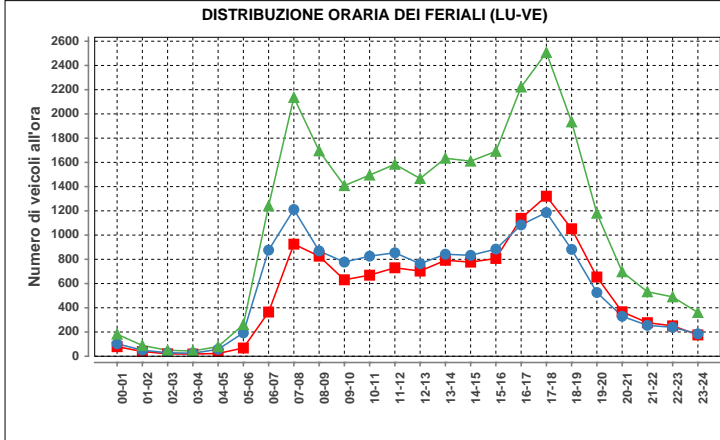

Lunedì-venerdì				
ora	Dir1	Dir2	Dir1+2	%
00-01	79	103	182	0.7
01-02	20	39	89	0.3
02-03	20	29	49	0.2
03-04	18	25	43	0.2
04-05	23	57	80	0.3
05-06	68	193	261	1.0
06-07	365	876	1241	4.7
07-08	925	1211	2136	8.0
08-09	826	869	1695	6.4
09-10	631	777	1408	5.3
10-11	669	826	1495	5.6
11-12	730	854	1584	6.0
12-13	703	764	1467	5.5
13-14	792	842	1634	6.1
14-15	777	833	1610	6.1
15-16	807	884	1691	6.4
16-17	1138	1084	2222	8.4
17-18	1321	1186	2507	9.4
18-19	1052	882	1934	7.3
19-20	654	526	1180	4.4
20-21	367	330	697	2.6
21-22	277	255	532	2.0
22-23	251	239	490	1.8
23-24	176	185	361	1.4
<b>Total</b>	<b>12708</b>	<b>13880</b>	<b>26588</b>	<b>100</b>

Traffico giornaliero medio TGM:	Dir1 ASCONA-LOSONE	11650	24498
	Dir2 BELLINZONA	12847	
Traffico feriale medio TFM:	Dir1 ASCONA-LOSONE	12722	26610
	Dir2 BELLINZONA	13888	

<b>Giorni in funzione:</b>	365
<b>TGM/TFM:</b>	0.921

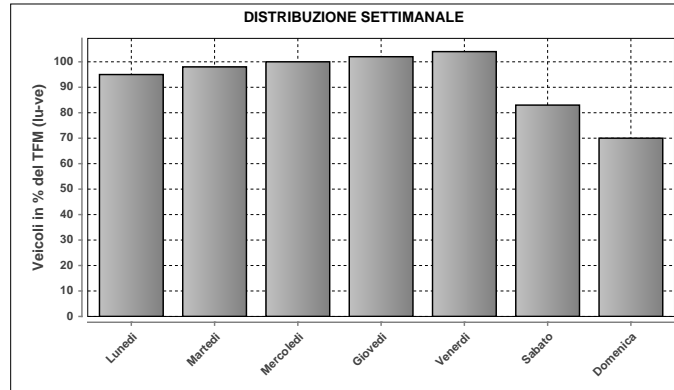

DISTRIBUZIONE SETTIMANALE			
Giorno	Media	% TFM	% TGM
Lunedì	25308	95	103
Martedì	25982	98	106
Mercoledì	26672	100	109
Giovedì	27201	102	111
Venerdì	27720	104	113
Sabato	22128	83	90
Domenica	18511	70	76
<b>Traffico settimanale</b>			<b>708</b>

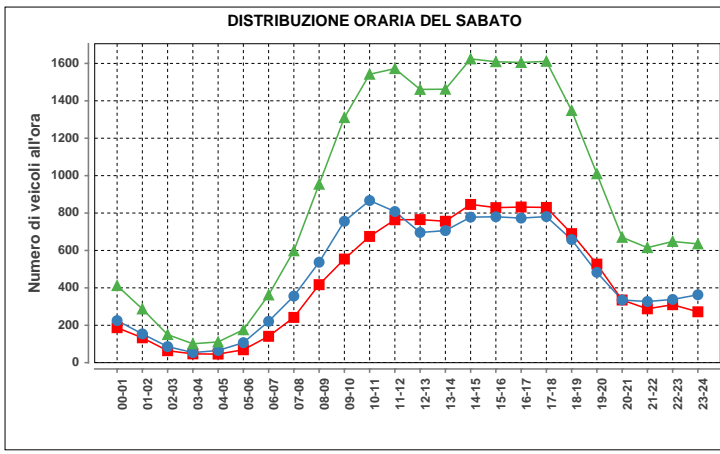

Sabato				
ora	Dir1	Dir2	Dir1+2	%
00-01	187	225	412	1.9
01-02	133	154	287	1.3
02-03	64	86	150	0.7
03-04	47	54	101	0.5
04-05	46	65	111	0.5
05-06	69	107	176	0.8
06-07	141	221	362	1.7
07-08	242	356	598	2.7
08-09	417	537	954	4.4
09-10	554	756	1310	6.0
10-11	675	867	1542	7.0
11-12	764	808	1572	7.2
12-13	765	696	1461	6.7
13-14	756	706	1462	6.7
14-15	846	778	1624	7.4
15-16	829	780	1609	7.4
16-17	832	773	1605	7.3
17-18	830	781	1611	7.4
18-19	690	658	1348	6.2
19-20	527	483	1010	4.6
20-21	335	335	670	3.1
21-22	288	327	615	2.8
22-23	310	338	648	3.0
23-24	272	363	635	2.9
<b>Total</b>	<b>10619</b>	<b>11254</b>	<b>21873</b>	<b>100</b>

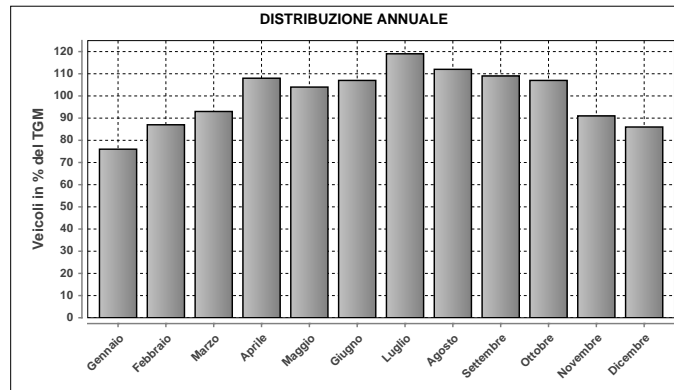

DISTRIBUZIONE ANNUALE		
Mese	Media	% TGM
Gennaio	18649	76
Febbraio	21263	87
Marzo	22775	93
Aprile	26480	108
Maggio	25488	104
Giugno	26157	107
Luglio	29157	119
Agosto	27492	112
Settembre	26620	109
Ottobre	26138	107
Novembre	22373	91
Dicembre	21186	86
<b>TGM</b>	<b>24498</b>	<b>100</b>

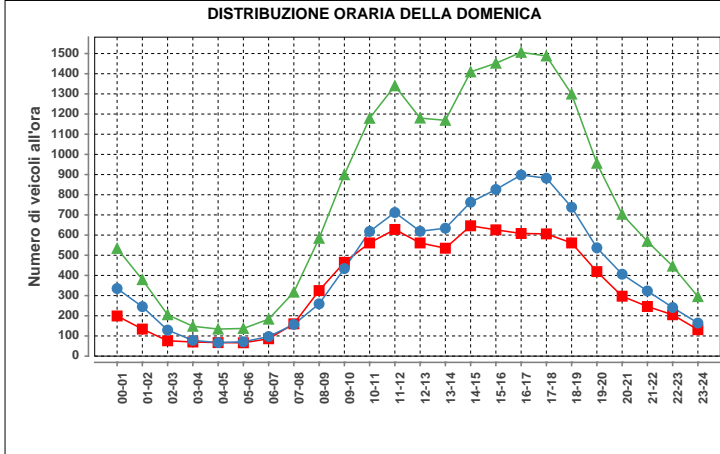

Domenica				
ora	Dir1	Dir2	Dir1+2	%
00-01	199	335	534	2.9
01-02	136	245	379	2.0
02-03	76	129	205	1.1
03-04	70	78	148	0.8
04-05	67	67	134	0.7
05-06	66	71	137	0.7
06-07	86	97	183	1.0
07-08	160	157	317	1.7
08-09	325	259	584	3.2
09-10	465	434	899	4.9
10-11	561	618	1179	6.4
11-12	628	712	1340	7.2
12-13	561	619	1180	6.4
13-14	535	634	1169	6.3
14-15	646	763	1409	7.6
15-16	626	826	1452	7.8
16-17	608	898	1506	8.1
17-18	606	882	1488	8.0
18-19	561	738	1299	7.0
19-20	419	537	956	5.2
20-21	297	406	703	3.8
21-22	246	323	569	3.1
22-23	205	241	446	2.4
23-24	131	164	295	1.6
<b>Total</b>	<b>8278</b>	<b>10233</b>	<b>18511</b>	<b>100</b>

Massimo giornaliero	Giorno	Data	Dir1 ASCONA-LOSONE	Dir2 BELLINZONA	Tot 2 dir	
	venerdì		22.07.2011	16730	17624	34354
Massimo orario	Giorno	Ora	Data	Dir1 ASCONA-LOSONE	Dir2 BELLINZONA	Tot 2 dir
	mercoledì	17-18	20.04.2011	1497	1455	2952

Osservazioni:

Dati:

Dipartimento del Territorio  
Sezione della Mobilità

Elaborazione:

OASI  
Osservatorio Ambientale  
Svizzera Italiana

### 901 - LAVORGO SUD

#### Evoluzione del traffico giornaliero (TGM) mensile e annuale

Anno	Gennaio	Febbraio	Marzo	Aprile	Maggio	Giugno	Luglio	Agosto	Settembre	Ottobre	Novembre	Dicembre	Media
2011	1559	1797	1875	2079	2230	2303	2549	2691	2349	2123	1820	1667	2092
2010	1492	1606	1778		2080	2250	2754	2759	2352	2128	1867	1677	2075
2009	1472	1567	1797	2142	2327	2517	2616	2610	2576	2335	1798	1565	2128
2008	1470	1674	1792	1980	2143	2402	2421	2587	2520	2416	1994	1561	2069
2007	1562	1680	1777	2020	2076	2236	2758	2728	2433	2171	1859	1614	2083
2006	1479	1589	1753	2035	2299	2056	2441	2794	2374	2162	1867	1633	2036
2005	1502	1639	1790	1952	2336	2426	2816	2796	2357	2177	1862	1626	2110
2004	1537	1682	1784	2007	2154	2399	2598	2858	2443	2175	1874	1706	2102
2003	1554	1699	1875	2046	2210	2623	2655	2852	2361	2139	1870	1682	2131
2002	1538	1861	1808	2123	2221	2471	2676	2746	2359	2186	1797	1730	2126
2001	1506	1715	1832	2117	2181	2402	2592	2675	2621	2207	1822	1608	2106
2000	1501	1688	1846	2009	2054	2401	2556	2549	2324	2050	1800	1695	2033
1999	1363	1453	1669	1882	1907	2100	2749	2524	2339	2120	1820	1672	1970
1998	1524	1677	1807	1945	2204	2392	2540	2610	2294	2013	1641	1544	2022
1997	1489	1661	1854	2060	2155	2214	2533	2582	2504	2226	1830	1665	2067
1996	1495	1647	1565				2540	2236	2350	1825	1604		
1995	1431	1635	1825	2007	2059	2271	2627	2603	2203	2386	1884	1594	2047
1994	1450	1582	1809	1968	1951	2250	2611	2634	2156	2061	1847	1701	2000
1993	1446	1574	1632	1909	2090	2298	2590	2572	2172	1844	1720	1613	1957
1992	1397	1578	1704	1929	2074	2079	2420	2469	2244	1875	1764	1676	1935
1991								2660	2236	2013			
1990													
1989	1444	1495	1778	1823	2246	2291	2307	2338	2117	2044	1600	1534	1951
1988													
1987													
1986													
1985													
1984													
1983													
1982													
1981	5067	6058	7479	12565	10973	13567	20147	19009	14057	12132	7902	6069	11301
1980	2957	4066	4073	5897	5949	8241	14837	14259	14254	11186	7013	6074	8201
1979													
1978													
1977													
1976	2477	2626					12700	10792					5300
1975	2500	2871					11700	11344					5200
1974							12450	11780	8142	4372			5400
1973													
1972													
1971													
1970													

#### Evoluzione del traffico giornaliero medio annuale (TGM)

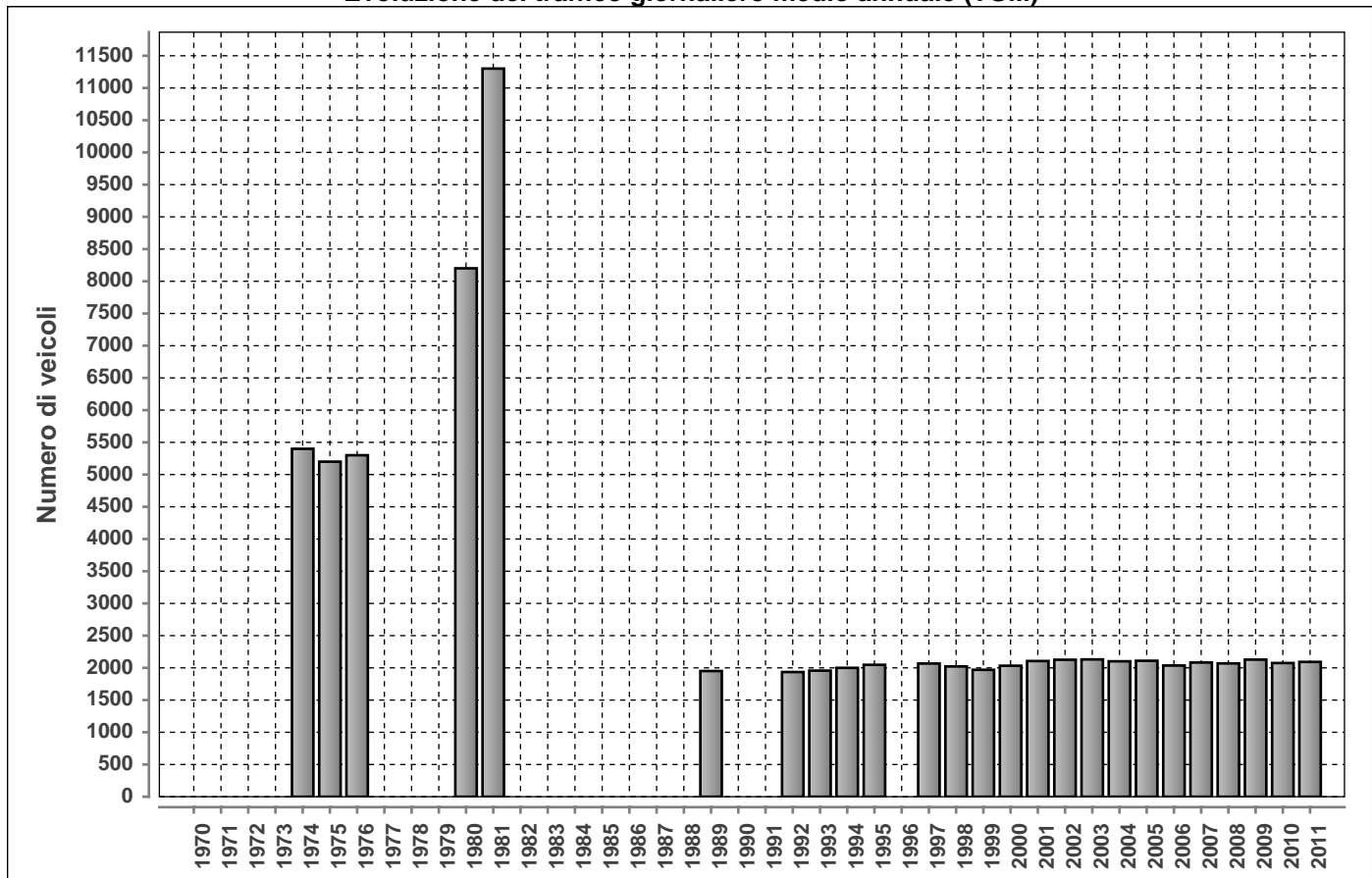

Posto conteggio:

**LAVORGO SUD**

Nr:

**901**

Comune:

**Anzonico**

Base di dati

**2011**

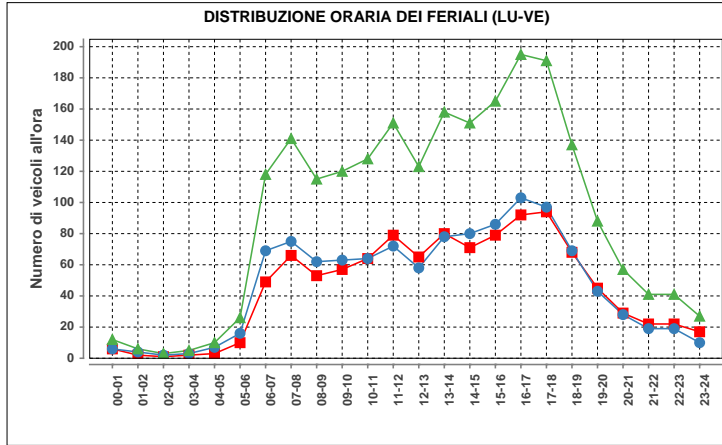

Lunedì-venerdì				
ora	Dir1	Dir2	Dir1+2	%
00-01	6	6	12	0.5
01-02	2	4	6	0.3
02-03	1	2	3	0.1
03-04	2	3	5	0.2
04-05	3	7	10	0.5
05-06	10	16	26	1.2
06-07	49	69	118	5.3
07-08	66	75	141	6.4
08-09	53	62	115	5.2
09-10	57	63	120	5.4
10-11	64	64	128	5.8
11-12	79	72	151	6.8
12-13	65	58	123	5.6
13-14	80	78	158	7.2
14-15	71	80	151	6.8
15-16	79	86	165	7.5
16-17	92	103	195	8.8
17-18	94	97	191	8.6
18-19	68	69	137	6.2
19-20	45	43	88	4.0
20-21	29	28	57	2.6
21-22	22	19	41	1.9
22-23	22	19	41	1.9
23-24	17	10	27	1.2
<b>Total</b>	<b>1076</b>	<b>1133</b>	<b>2209</b>	<b>100</b>

Traffico giornaliero medio TGM:	Dir1 BELLINZONA	1006	2092
	Dir2 AIROLO	1086	
Traffico feriale medio TFM:	Dir1 BELLINZONA	1077	2208
	Dir2 AIROLO	1131	

<b>Giorni in funzione:</b>	362
<b>TGM/TFM:</b>	0.947

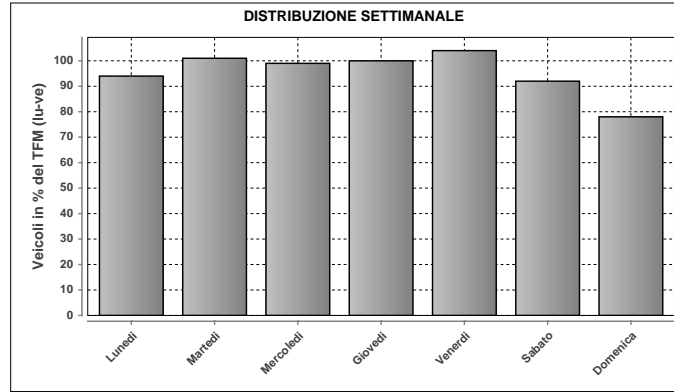

DISTRIBUZIONE SETTIMANALE			
Giorno	Media	% TFM	% TGM
Lunedì	2084	94	100
Martedì	2222	101	106
Mercoledì	2195	99	105
Giovedì	2216	100	106
Venerdì	2303	104	110
Sabato	2033	92	97
Domenica	1729	78	83
<b>Traffico settimanale</b>	<b>707</b>		

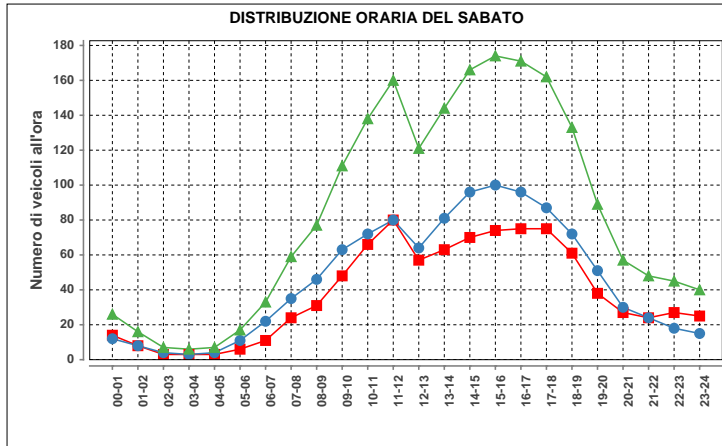

Sabato				
ora	Dir1	Dir2	Dir1+2	%
00-01	14	12	26	1.3
01-02	8	8	16	0.8
02-03	3	4	7	0.3
03-04	3	3	6	0.3
04-05	3	4	7	0.3
05-06	6	11	17	0.8
06-07	11	22	33	1.6
07-08	24	35	59	2.9
08-09	31	46	77	3.8
09-10	48	63	111	5.5
10-11	66	72	138	6.9
11-12	80	80	160	8.0
12-13	57	64	121	6.0
13-14	63	81	144	7.2
14-15	70	96	166	8.3
15-16	74	100	174	8.7
16-17	75	96	171	8.5
17-18	75	87	162	8.1
18-19	61	72	133	6.6
19-20	38	51	89	4.4
20-21	27	30	57	2.8
21-22	24	24	48	2.4
22-23	27	18	45	2.2
23-24	25	15	40	2.0
<b>Total</b>	<b>913</b>	<b>1094</b>	<b>2007</b>	<b>100</b>

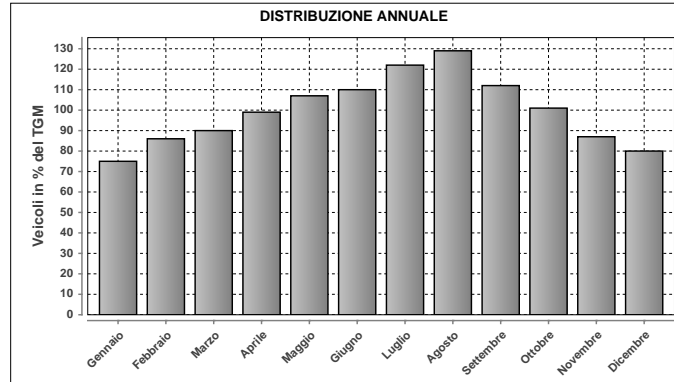

DISTRIBUZIONE ANNUALE		
Mese	Media	% TGM
Gennaio	1559	75
Febbraio	1797	86
Marzo	1875	90
Aprile	2079	99
Maggio	2230	107
Giugno	2303	110
Luglio	2549	122
Agosto	2691	129
Settembre	2349	112
Ottobre	2123	101
Novembre	1820	87
Dicembre	1667	80
<b>TGM</b>	<b>2092</b>	<b>100</b>

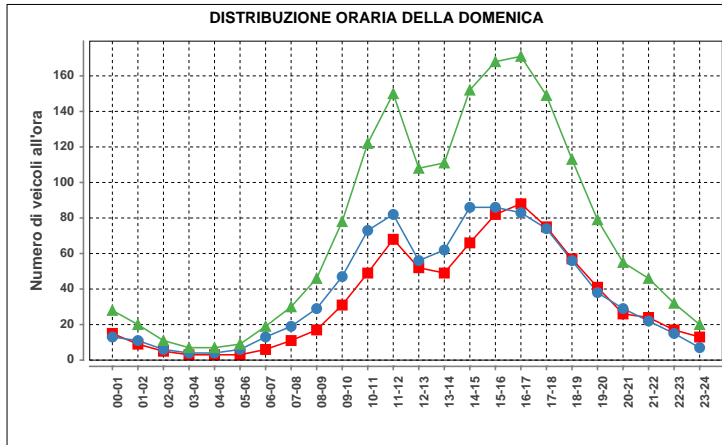

Domenica				
ora	Dir1	Dir2	Dir1+2	%
00-01	15	13	28	1.6
01-02	9	11	20	1.2
02-03	6	6	12	0.6
03-04	5	4	9	0.4
04-05	5	4	9	0.4
05-06	6	6	12	0.6
06-07	6	6	12	0.6
07-08	11	13	24	1.1
08-09	17	19	36	1.7
09-10	31	29	60	2.7
10-11	49	47	96	4.5
11-12	68	73	141	7.0
12-13	52	56	108	6.2
13-14	49	62	111	6.4
14-15	66	86	152	8.8
15-16	82	86	168	9.7
16-17	88	83	171	9.9
17-18	75	74	149	8.6
18-19	57	56	113	6.5
19-20	41	38	79	4.6
20-21	26	29	55	3.2
21-22	24	22	46	2.7
22-23	17	15	32	1.8
23-24	13	7	20	1.2
<b>Total</b>	<b>810</b>	<b>921</b>	<b>1731</b>	<b>100</b>

Massimo giornaliero	Giorno	Data	Dir1 BELLINZONA	Dir2 AIROLO	Tot 2 dir	
		sabato	13.08.2011	1444	3871	5315
Massimo orario	Giorno	Ora	Data	Dir1 BELLINZONA	Dir2 AIROLO	Tot 2 dir
		sabato	17-18	23.07.2011	342	248

Osservazioni:

Dati:

Dipartimento del Territorio  
Sezione della Mobilità

Elaborazione:

OASI  
Osservatorio Ambientale  
Svizzera Italiana

902 - BIASCA - VALLE DI BLENIO

Evoluzione del traffico giornaliero (TGM) mensile e annuale

Anno	Gennaio	Febbraio	Marzo	Aprile	Maggio	Giugno	Luglio	Agosto	Settembre	Ottobre	Novembre	Dicembre	Media
2011	6774	7350	7524	8282	8365	8319	9126	8970	8762	8287	7417	7059	8023
2010			7241	7612					8775	8084	7193	6909	
2009	6507	6651	7045	7407	7981	7872			8501		7195	6848	7538
2008	6384	7271	7185	7459	7558	8029	8622	8136	7924	7876	6778	6634	7489
2007	6716	7118	7174	7910	7874	7590	8669	8302	8092	7934	7194	6987	7633
2006	6302	6729	6913	7536	8000	8945	8802	8383	8381	8104	7186	6851	7682
2005	6457	6808	7212	7325	8070	8087	8795	8553	8125	7808	6907	6554	7564
2004	6565	6812	6726	7512	7726	7951	8909	8565	8494	7850	6977	6776	7575
2003	6494	6914	6829	7500	7913	8504	8895	8329	8185	7732	6832	6525	7554
2002	6105	6373	6963	7269	7278	7916	8528	8333	7863	7862	6646	6707	7320
2001	5895	6635	6534	7128	7379	7604	8333	8431	7734	7627	6734	6357	7199
2000	6113	6427	6476	6765	7005	7517	8147	8105	7735	7084	6301	6338	7003
1999	5692	6202	6456	7002	7362	7491	8512	8147	7803	7351	6354	6150	7049
1998	5973	6387	6192	6642	7036	7321	8455	8276	7643	7406	6464	6054	7005
1997	5791	6317	6668	6849	7000	7078	8242	8076	7978	7418	6249	6245	6998
1996	5627	6125	6250	6886	7050	7490	8061	7946	7609	7285	6258	6024	6886
1995	5500	5800	6100	6566	7034	7116	8276	7767	7373	7424	6298	5851	6700
1994	5334	5579	6078	6168									
1993	5535	5756	6003	6780	7108	6769	7621	7567	6806	6133	5960	5711	6484
1992	5584	5932	5948	6601	6849	7156	8209	8043	7645	6977	6184	5862	6752
1991	5250	5715	5833	6418	6934	7169	8340	8559	7178	6835	6026	5763	6668
1990	4782	5454	5766	6256	6418	6943	7960	7397	7055	6640	5900	5282	6320
1989	4932	4978	5715	5233	6422	6663	7866	7333	6669	6234	5680	5354	6204
1988													
1987													
1986													
1985													
1984													
1983	3816	4075	4349	4640	4645	5482	6296	5802	5685	5367	4421	3778	4867
1982													
1981													
1980													
1979													
1978		3080				4517	5406	5625	4828				4000
1977													
1976													
1975													
1974													
1973													
1972													
1971													
1970													

Evoluzione del traffico giornaliero medio annuale (TGM)

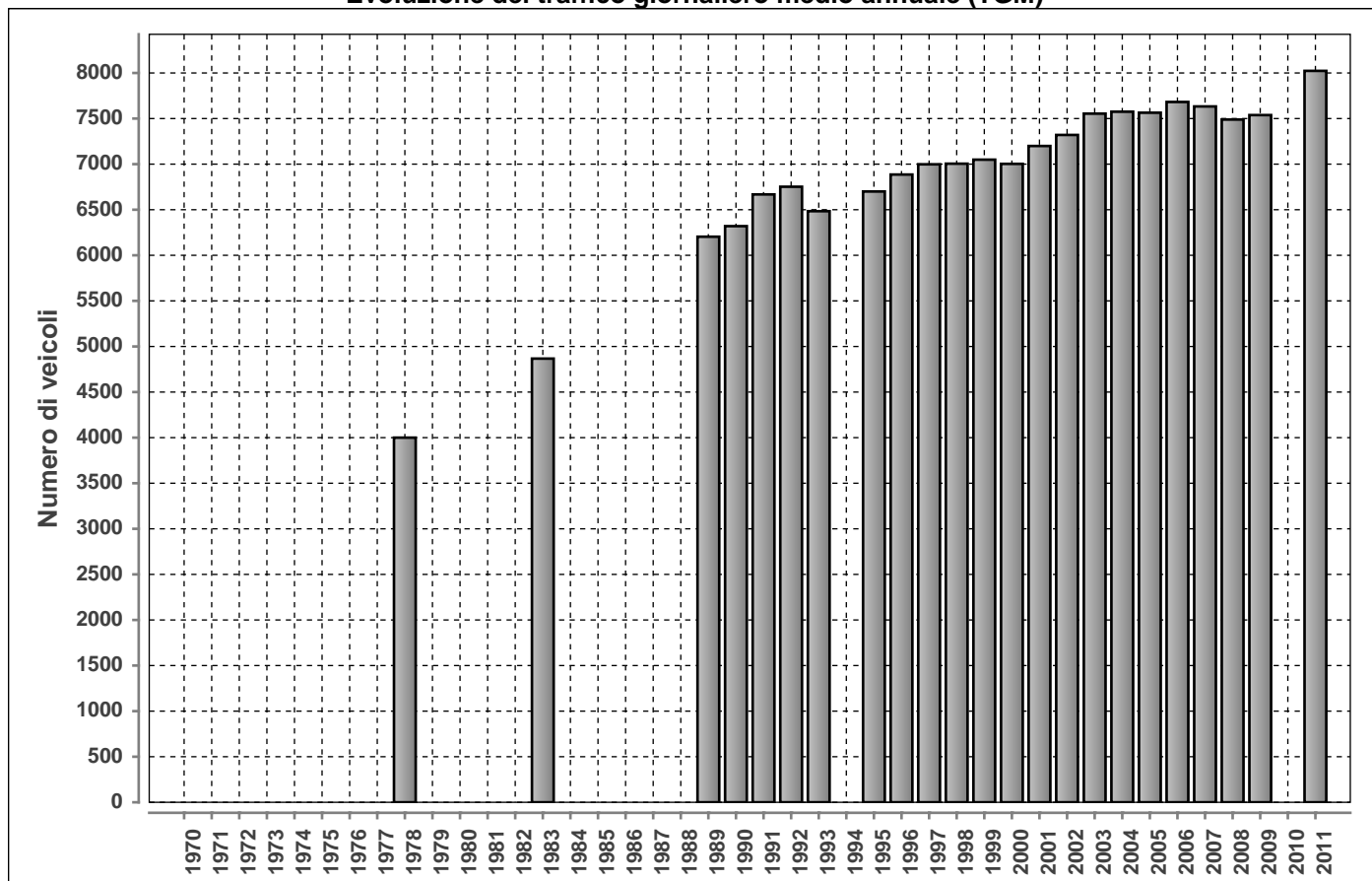



Posto conteggio:

**BIASCA - VALLE DI BLENIO**

Nr:

**902**

Comune:

**Biasca**

Base di dati

**2011**

**DISTRIBUZIONE ORARIA DEI FERIALI (LU-VE)**

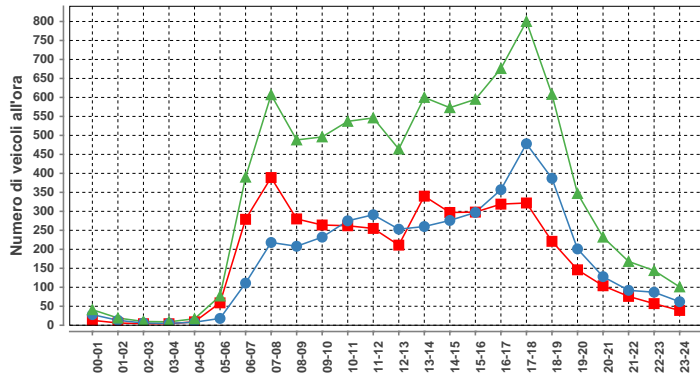

Lunedì-venerdì				
ora	Dir1	Dir2	Dir1+2	%
00-01	13	28	41	0.5
01-02	6	13	19	0.2
02-03	4	6	10	0.1
03-04	4	5	9	0.1
04-05	9	8	17	0.2
05-06	59	18	77	0.9
06-07	279	111	390	4.6
07-08	389	218	607	7.1
08-09	280	208	488	5.7
09-10	264	232	496	5.8
10-11	262	275	537	6.3
11-12	255	291	546	6.4
12-13	211	253	464	5.4
13-14	340	260	600	7.0
14-15	297	276	573	6.7
15-16	298	297	595	7.0
16-17	319	357	676	7.9
17-18	322	478	800	9.4
18-19	221	387	608	7.1
19-20	146	201	347	4.1
20-21	104	128	232	2.7
21-22	76	92	168	2.0
22-23	57	87	144	1.7
23-24	39	62	101	1.2
<b>Total</b>	<b>4254</b>	<b>4291</b>	<b>8545</b>	<b>100</b>

Traffico giornaliero medio TGM:	Dir1 BIASCA	4003	8023
	Dir2 OLIVONE	4020	
Traffico feriale medio TFM:	Dir1 BIASCA	4252	8542
	Dir2 OLIVONE	4290	

<b>Giorni in funzione:</b>	365
<b>TGM/TFM:</b>	0.939

**DISTRIBUZIONE SETTIMANALE**

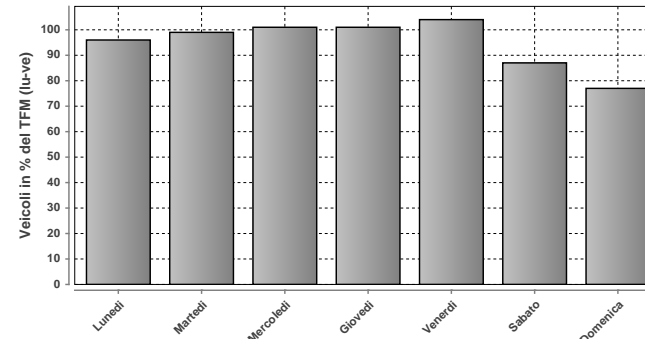

**DISTRIBUZIONE SETTIMANALE**

Giorno	Media	% TFM	% TGM
Lunedì	8173	96	102
Martedì	8426	99	105
Mercoledì	8618	101	107
Giovedì	8627	101	108
Venerdì	8855	104	110
Sabato	7454	87	93
Domenica	6547	77	82
<b>Traffico settimanale</b>			<b>707</b>

**DISTRIBUZIONE ORARIA DEL SABATO**

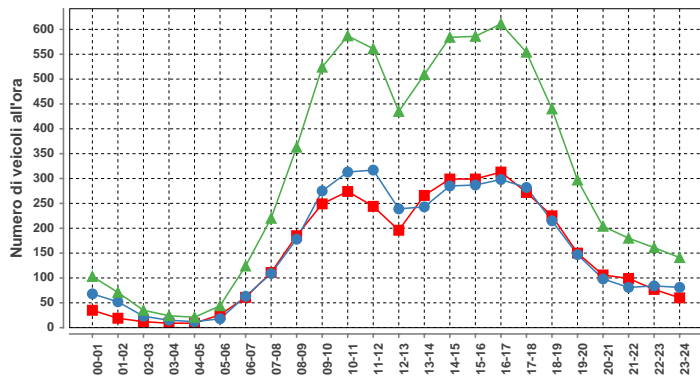

Sabato				
ora	Dir1	Dir2	Dir1+2	%
00-01	35	68	103	1.4
01-02	19	52	71	1.0
02-03	12	23	35	0.5
03-04	9	15	24	0.3
04-05	9	12	21	0.3
05-06	26	18	44	0.6
06-07	61	63	124	1.7
07-08	111	109	220	3.0
08-09	185	178	363	4.9
09-10	249	275	524	7.1
10-11	274	313	587	8.0
11-12	244	317	561	7.6
12-13	196	239	435	5.9
13-14	266	243	509	6.9
14-15	299	285	584	7.9
15-16	299	287	586	7.9
16-17	313	298	611	8.3
17-18	272	282	554	7.5
18-19	225	215	440	6.0
19-20	150	147	297	4.0
20-21	106	98	204	2.8
21-22	99	81	180	2.4
22-23	77	84	161	2.2
23-24	60	81	141	1.9
<b>Total</b>	<b>3596</b>	<b>3783</b>	<b>7379</b>	<b>100</b>

**DISTRIBUZIONE ANNUALE**

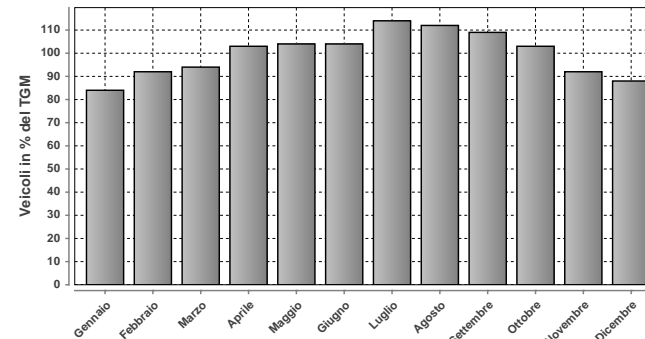

**DISTRIBUZIONE ANNUALE**

Mese	Media	% TGM
Gennaio	6774	84
Febbraio	7350	92
Marzo	7524	94
Aprile	8282	103
Maggio	8365	104
Giugno	8319	104
Luglio	9126	114
Agosto	8970	112
Settembre	8762	109
Ottobre	8287	103
Novembre	7417	92
Dicembre	7059	88
<b>TGM</b>	<b>8023</b>	<b>100</b>

**DISTRIBUZIONE ORARIA DELLA DOMENICA**

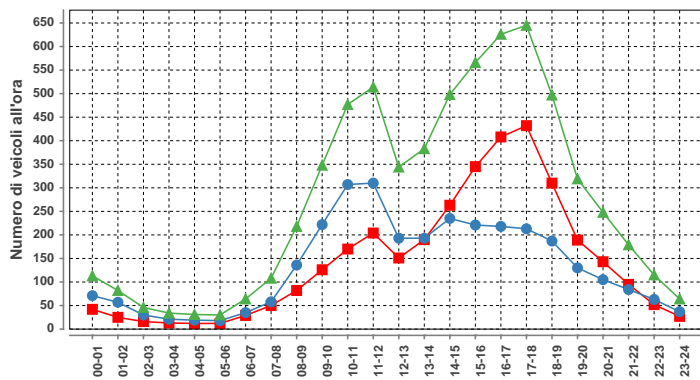

Domenica				
ora	Dir1	Dir2	Dir1+2	%
00-01	42	71	113	1.7
01-02	25	57	82	1.3
02-03	16	30	46	0.7
03-04	13	21	34	0.5
04-05	12	19	31	0.5
05-06	12	18	30	0.5
06-07	29	35	64	1.0
07-08	50	58	108	1.6
08-09	82	136	218	3.3
09-10	126	222	348	5.3
10-11	170	307	477	7.3
11-12	204	310	514	7.8
12-13	151	193	344	5.3
13-14	190	193	383	5.8
14-15	263	235	498	7.6
15-16	345	221	566	8.6
16-17	408	218	626	9.6
17-18	432	213	645	9.8
18-19	310	187	497	7.6
19-20	189	130	319	4.9
20-21	143	105	248	3.8
21-22	95	84	179	2.7
22-23	52	63	115	1.8
23-24	27	37	64	1.0
<b>Total</b>	<b>3386</b>	<b>3163</b>	<b>6549</b>	<b>100</b>

Massimo giornaliero	Giorno	Data	Dir1 BIASCA	Dir2 OLIVONE	Tot 2 dir
		venerdì	29.07.2011	5141	5543

Massimo orario	Giorno	Ora	Data	Dir1 BIASCA	Dir2 OLIVONE	Tot 2 dir
		domenica	18-19	21.08.2011	863	210

Osservazioni:

Dati:



Dipartimento del Territorio  
Sezione della Mobilità

Elaborazione:



Osservatorio Ambientale  
Svizzera Italiana

903 - MAGADINO

Evoluzione del traffico giornaliero (TGM) mensile e annuale

Anno	Gennaio	Febbraio	Marzo	Aprile	Maggio	Giugno	Luglio	Agosto	Settembre	Ottobre	Novembre	Dicembre	Media
2011	6459	7824	8548	10418	10005	10286	11856	11306	10452	9846	7978	7369	9370
2010	6297	7144	8180	9824	9614	9969	12323	11163	10222	9421	7668	7128	9092
2009	6552	7318	8152	9979	9957	10059	12512	10819	10118	9602	7375	6920	9123
2008	6444	7282	8553	9336	9723	9999	11709	10808	9848	9628	7587	6990	8934
2007	6471	7097	8119	9613	8998	10210	12155	11076	10341	9760	7766	7056	9071
2006	5803	6642	7435	9296	9282	9220	10606	10292	9405	9097	7398	6988	8470
2005	6140	6747	8073	8643	9412	9456	10861	10192	9218	8702	7103	6531	8435
2004	6064	6684	7267	9192	8944	9113	10779	10044	9538		7080	6822	8365
2003	6190	6800	7577	9443	8849	9448	10780	9965	9209	8640	6969	6564	8370
2002	6296	6697	8061	8883	8264	9176	10823	10119	9272	8994	6939	6761	8357
2001	5833	6802	7447	9452	9077	9644	10980	10526	9524	8956	7187	6625	8504
2000	5688	6625	7587	8979	8799	9415		10158	9385	7147	6880	6412	8172
1999	5545	6176	7406	8923	9097	9060	10731	10038	8966	8459	6633	6361	8129
1998	5657		7585	8717	8698	9019	10763	10181	9175	8485	6723	6267	8390
1997	5430	6277	7999	8809	8970	8372	10529	10050	9065	8750	6562	6309	8107
1996	5469	6079	6914	8929	8561	8852	10392	10022	8849	8469	6542	6063	7935
1995	5299	6098	6879	8836	8369	8828	10126	9839	8719	8314	6571	6032	7836
1994	5100	5750	7212	8229	8165	8535	10137	9732	8559	7800	6239	6087	7600
1993	5223	5755	6403	8272	8085	8430	10360	9598	8051	4518	6087	5908	7231
1992	5104	5821	6412	8430	8113	8457	10016	9243	8647	7657	6211	5771	7494
1991	5138	5538	6952	7735	8547	8393	10191	9584	8603	8218	6238	5627	7578
1990	5000	5900	6491	8198	7905	8448	9909	9412	8767	7978	6126	5409	7460
1989	5113	5427	6972	7250	8311	8053	9540	9340	8410	7656	6088	5450	7387
1988			6370	7123	7146	7496		8318	7762	8218			7000
1987													
1986						7053	8908	8784	8375	7147	5126	4711	
1985	3239	3909	4668	6555	6328								
1984													
1983													
1982	3417	4031	4841	6844	6435	6716	8408	8014	7004	6397	4439	4076	5896
1981													
1980													
1979													
1978		3547	4820	5110		5530	6546	6373		5682	4036	3612	5000
1977													
1976													
1975													
1974													
1973													
1972													
1971													
1970													

Evoluzione del traffico giornaliero medio annuale (TGM)

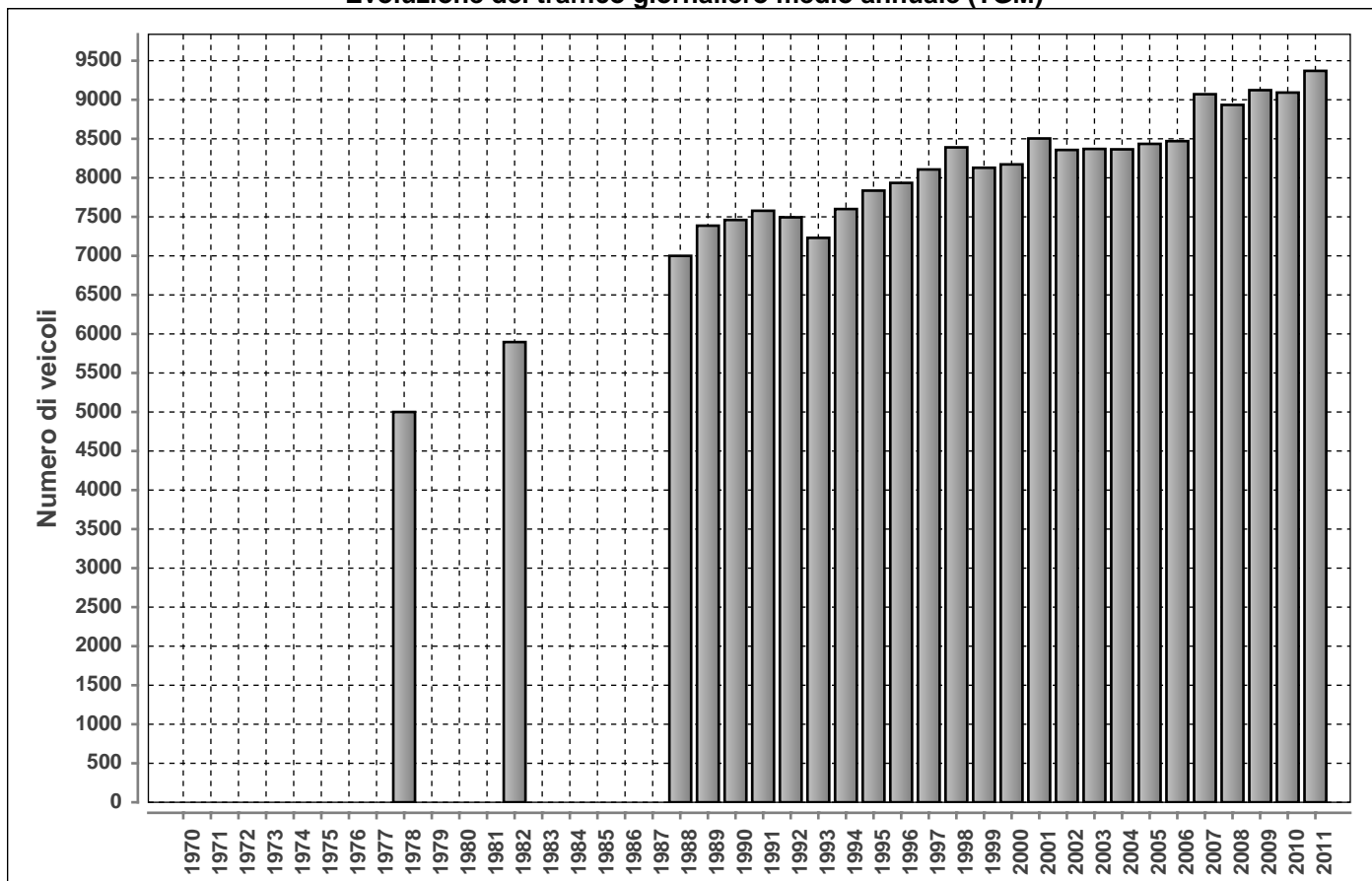

Posto conteggio:

**MAGADINO**

Nr:

**903**

Comune:

**Magadino**

Base di dati

**2011**

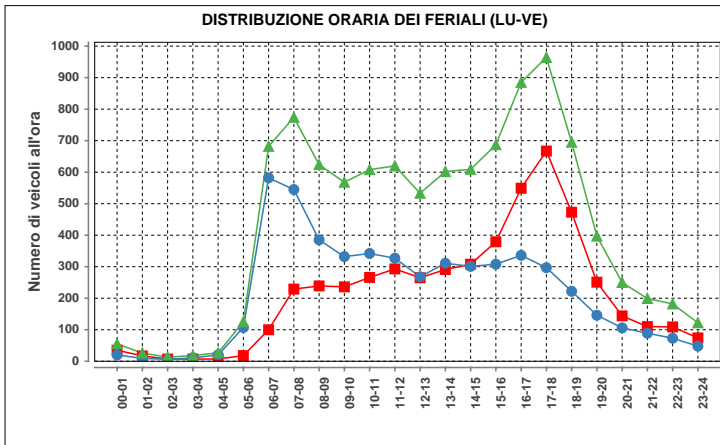

Lunedì-venedì				
ora	Dir1	Dir2	Dir1+2	%
00-01	35	20	55	0.5
01-02	17	9	26	0.3
02-03	7	6	13	0.1
03-04	7	11	18	0.2
04-05	7	20	27	0.3
05-06	18	107	125	1.2
06-07	100	582	682	6.6
07-08	229	545	774	7.5
08-09	239	385	624	6.1
09-10	236	332	568	5.5
10-11	266	342	608	5.9
11-12	293	327	620	6.0
12-13	265	268	533	5.2
13-14	291	311	602	5.9
14-15	308	301	609	5.9
15-16	379	308	687	6.7
16-17	549	336	885	8.6
17-18	667	297	964	9.4
18-19	473	222	695	6.8
19-20	251	146	397	3.9
20-21	144	106	250	2.4
21-22	110	89	199	1.9
22-23	109	73	182	1.8
23-24	74	48	122	1.2
<b>Total</b>	<b>5074</b>	<b>5191</b>	<b>10265</b>	<b>100</b>

Traffico giornaliero medio TGM:	Dir1 DIRINELLA	4619	9370
	Dir2 QUARTINO	4752	
Traffico feriale medio TFM:	Dir1 DIRINELLA	5081	10272
	Dir2 QUARTINO	5191	

<b>Giorni in funzione:</b>	365
<b>TGM/TFM:</b>	0.912

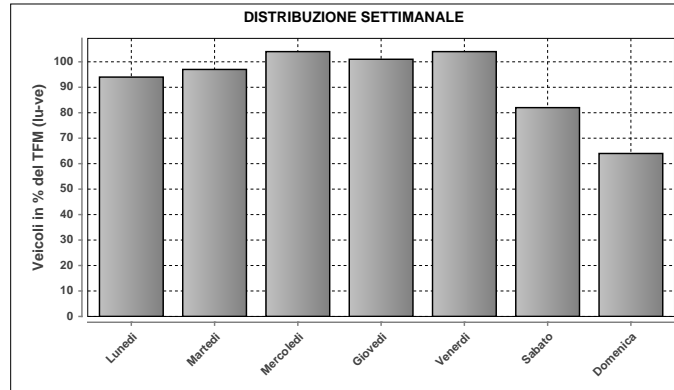

DISTRIBUZIONE SETTIMANALE			
Giorno	Media	% TFM	% TGM
Lunedì	9675	94	103
Martedì	9982	97	107
Mercoledì	10633	104	113
Giovedì	10380	101	111
Venerdì	10632	104	113
Sabato	8399	82	90
Domenica	6622	64	71
<b>Traffico settimanale</b>			<b>708</b>

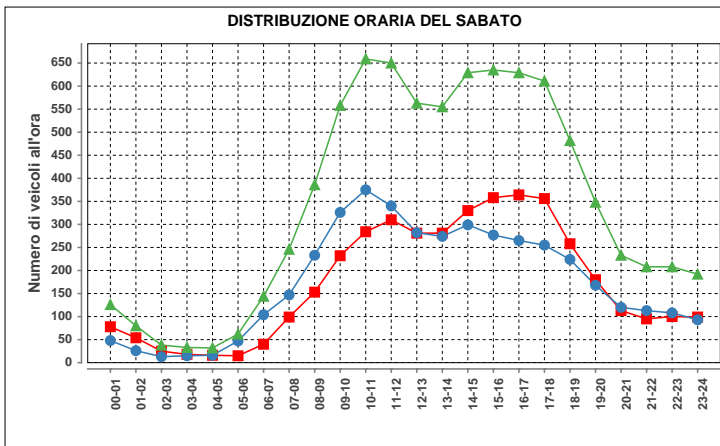

Sabato				
ora	Dir1	Dir2	Dir1+2	%
00-01	78	48	126	1.5
01-02	54	26	80	1.0
02-03	25	13	38	0.5
03-04	18	15	33	0.4
04-05	16	16	32	0.4
05-06	15	47	62	0.7
06-07	40	104	144	1.7
07-08	99	147	246	3.0
08-09	153	233	386	4.6
09-10	232	326	558	6.7
10-11	284	375	659	7.9
11-12	310	340	650	7.8
12-13	281	282	563	6.8
13-14	281	274	555	6.7
14-15	330	299	629	7.6
15-16	358	277	635	7.6
16-17	364	265	629	7.6
17-18	356	255	611	7.4
18-19	258	224	482	5.8
19-20	180	168	348	4.2
20-21	113	120	233	2.8
21-22	95	113	208	2.5
22-23	100	108	208	2.5
23-24	99	93	192	2.3
<b>Total</b>	<b>4139</b>	<b>4168</b>	<b>8307</b>	<b>100</b>

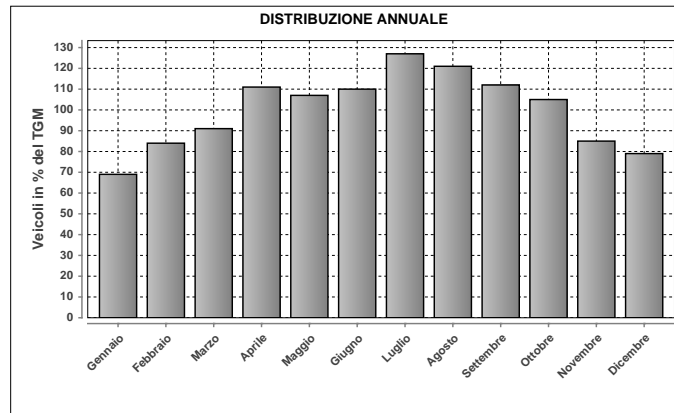

DISTRIBUZIONE ANNUALE		
Mese	Media	% TGM
Gennaio	6459	69
Febbraio	7824	84
Marzo	8548	91
Aprile	10418	111
Maggio	10005	107
Giugno	10286	110
Luglio	11856	127
Agosto	11306	121
Settembre	10452	112
Ottobre	9846	105
Novembre	7978	85
Dicembre	7369	79
<b>TGM</b>	<b>9370</b>	<b>100</b>

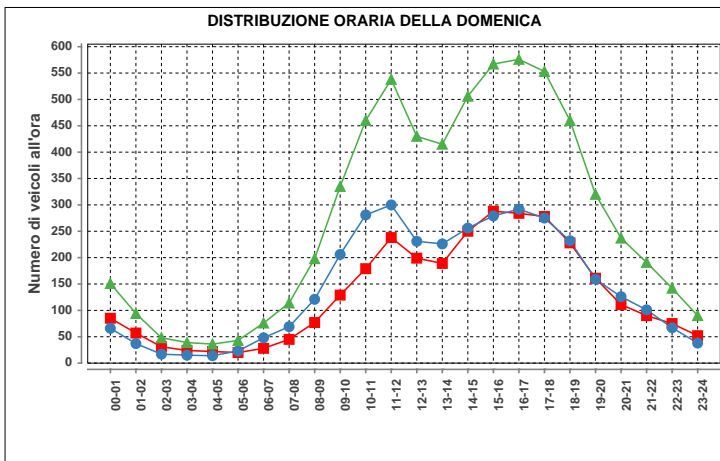

Domenica				
ora	Dir1	Dir2	Dir1+2	%
00-01	85	66	151	2.3
01-02	57	37	94	1.4
02-03	31	17	48	0.7
03-04	24	15	39	0.6
04-05	22	14	36	0.5
05-06	20	23	43	0.6
06-07	28	48	76	1.1
07-08	45	69	114	1.7
08-09	77	121	198	3.0
09-10	129	206	335	5.1
10-11	179	281	460	6.9
11-12	238	300	538	8.1
12-13	199	231	430	6.5
13-14	189	226	415	6.3
14-15	250	256	506	7.6
15-16	288	279	567	8.6
16-17	284	292	576	8.7
17-18	278	275	553	8.4
18-19	228	232	460	6.9
19-20	161	159	320	4.8
20-21	111	126	237	3.6
21-22	90	101	191	2.9
22-23	75	67	142	2.1
23-24	52	38	90	1.4
<b>Total</b>	<b>3140</b>	<b>3479</b>	<b>6619</b>	<b>100</b>

Massimo giornaliero	Giorno	Data	Dir1 DIRINELLA	Dir2 QUARTINO	Tot 2 dir	
		mercoledì	27.07.2011	7116	7226	14342
Massimo orario	Giorno	Ora	Data	Dir1 DIRINELLA	Dir2 QUARTINO	Tot 2 dir
		mercoledì	17-18	20.07.2011	773	501

Osservazioni:

Dati:

Dipartimento del Territorio  
Sezione della Mobilità

Elaborazione:

OASI  
Osservatorio Ambientale  
Svizzera Italiana

### 904 - ASCONA NUOVO PONTE MAGGIA

#### Evoluzione del traffico giornaliero (TGM) mensile e annuale

Anno	Gennaio	Febbraio	Marzo	Aprile	Maggio	Giugno	Luglio	Agosto	Settembre	Ottobre	Novembre	Dicembre	Media
2011	27100	30860	32833	36453	35132	35866	38723	35841		37066	31995	30558	<b>34002</b>
2010	26821	30554	33865	36892	36576	35805	39713	37064	36807	35468	30746	29669	<b>34189</b>
2009	26617	29348	31899	35398	35715	35331	39214	35927	36245	36321	30434	29187	<b>33470</b>
2008	27372	30329	32874	35283	35329	34607	38233	35182	35168	35516	30103	28863	<b>33193</b>
2007	27876	29450	32835	35800	35354	35467	38600	36583	36385	36049	31133	29611	<b>33783</b>
2006	25791	28927	31729	35866	36194	34253	37399	36924	35881	35462	30732	29354	<b>33234</b>
2005	26456	28813	31758						34878	34509	30351	28825	
2004	26873	29053	31195	35738	36354	36031	40086	33667			30320	29225	<b>32838</b>
2003	26878	29154	31083	36159	35286	36378	38943	36548	34846	34817	30108	28551	<b>33229</b>
2002	26964	28945	32822	34544	34036	34659	40070	36304	35372	35173	29317	28524	<b>33061</b>
2001	24868	27903	29663	35397	34925	35527	38502	36917	35725	34530	29545	27892	<b>32616</b>
2000	24420	28182	31680	33912	33102	34286	38038	35548	35246	28871	27344	26289	<b>31406</b>
1999	23539	25709	29137	32446	34023	32480	35497	34419	32494	32333	27600	26668	<b>30523</b>
1998	23493	25533	28474	31239	31472	30324	34967	33900	32472	31825	27459	26126	<b>29774</b>
1997	22519	25325	29490	31910	31597	30384	34749	32884	31681	31330	26405	25286	<b>29490</b>
1996						29095	32098	26683	27642	29678	25947	24050	<b>27885</b>
1995									23399	22944	18681		
1994	16129	16889	18532	20978	21025	20872							
1993	17241	18536	20425	23736	23240	22821	25026	23568	22974	21000	18933	18203	<b>21309</b>
1992	15982	17405	18643	21961	20879	21222	22637	21470	22032	21612	19671	19023	<b>20216</b>
1991	16623	16761	20023	21456	21443	21035	22370	21344	21028	20243	18095	17426	<b>19839</b>
1990	17071	18587	20333	23235	19900	22200	23909	22000	22880	22457	19606	17643	<b>18940</b>
1989	17442	17995	20436	19943					21136	20576	18828	18139	<b>20000</b>
1988	15503	17491	20214	21852	20781	20713	22363	20636	20512	20186	18000	17500	<b>19646</b>
1987	16198	17810	19472	21291	20058	20711	21514	19838	19577	19560	17534	161374	<b>19166</b>
1986	15719	16634	20669	22146	23194	22557	24995	23237	22987	22392	18949	18265	<b>21007</b>
1985	13057	15732	17935	21779	20891	21136	23205	22236	21840	21147	17976	17580	<b>19562</b>
1984	13536	14717	16162	20398	18381	19303	21549	21745	20921	20088	17050	16270	<b>18351</b>
1983	13262	14127	17113	18500	17500	17932	19430	19069	18548	18085	15237	13561	<b>16864</b>
1982	11725	13066	14804	18459	17966	17252	19664	19000	18223	17581	14697	14275	<b>16412</b>
1981	11497	13050	14314	18535	16954	17772	19967	18605	17494	15953	13731	11829	<b>15820</b>
1980					15302	15257	18310	16123	16181	15714	12520	12361	<b>11400</b>
1979													
1978													
1977													
1976													
1975													
1974													
1973													
1972													
1971													
1970													

#### Evoluzione del traffico giornaliero medio annuale (TGM)

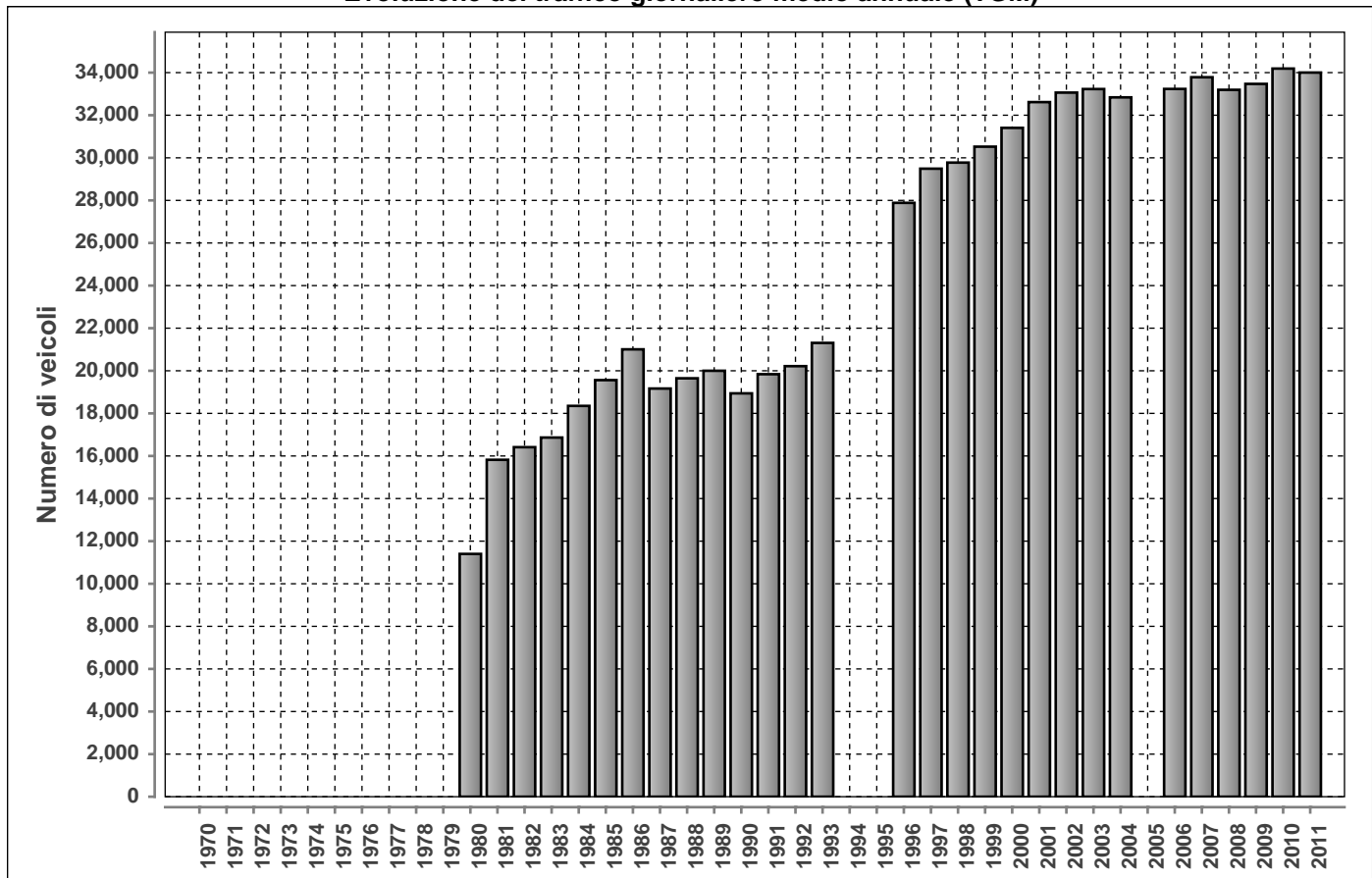

Posto conteggio:

**ASCONA NUOVO PONTE MAGGIA**

Nr:

**904**

Comune:

**Ascona**

Base di dati

**2011**

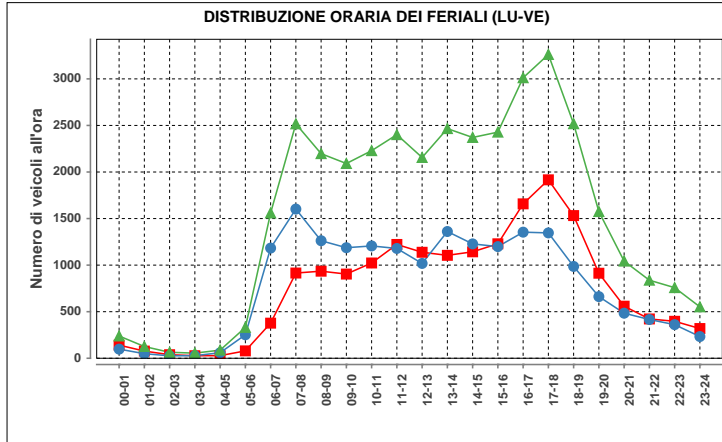

Lunedì-venerdì				
ora	Dir1	Dir2	Dir1+2	%
00-01	141	98	239	0.6
01-02	77	49	126	0.3
02-03	38	26	64	0.2
03-04	27	28	55	0.1
04-05	28	59	87	0.2
05-06	79	252	331	0.9
06-07	377	1183	1560	4.2
07-08	915	1602	2517	6.8
08-09	935	1262	2197	6.0
09-10	904	1187	2091	5.7
10-11	1023	1206	2229	6.0
11-12	1222	1179	2401	6.5
12-13	1138	1018	2156	5.8
13-14	1105	1361	2466	6.7
14-15	1143	1228	2371	6.4
15-16	1229	1199	2428	6.6
16-17	1658	1354	3012	8.2
17-18	1916	1346	3262	8.8
18-19	1532	986	2518	6.8
19-20	913	662	1575	4.3
20-21	559	484	1043	2.8
21-22	422	416	838	2.3
22-23	397	361	758	2.1
23-24	319	233	552	1.5
<b>Total</b>	<b>18097</b>	<b>18779</b>	<b>36876</b>	<b>100</b>

Traffico giornaliero medio TGM:	Dir1 LOSONE - CENTOVALLI	16627	34002
	Dir2 LOCARNO	17375	
Traffico feriale medio TFM:	Dir1 LOSONE - CENTOVALLI	18120	36910
	Dir2 LOCARNO	18790	

<b>Giorni in funzione:</b>	344
<b>TGM/TFM:</b>	0.921

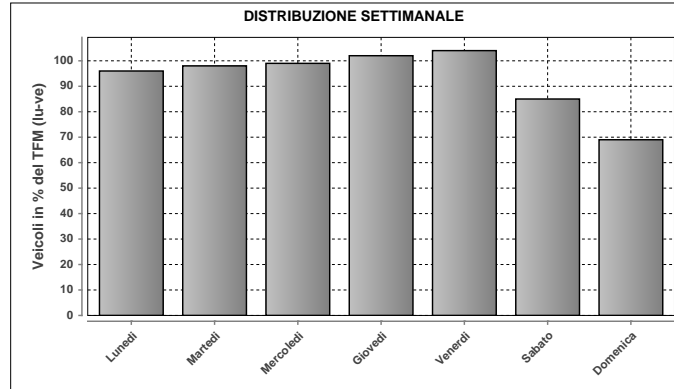

DISTRIBUZIONE SETTIMANALE			
Giorno	Media	% TFM	% TGM
Lunedì	35385	96	104
Martedì	36098	98	106
Mercoledì	36714	99	108
Giovedì	37688	102	111
Venerdì	38345	104	113
Sabato	31259	85	92
Domenica	25430	69	75
<b>Traffico settimanale</b>	<b>709</b>		

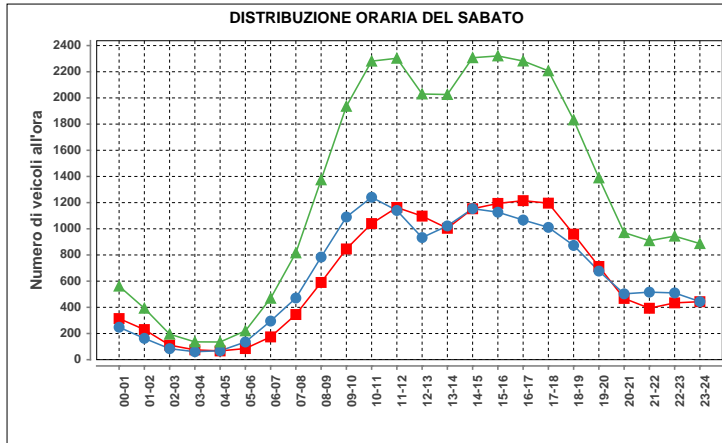

Sabato				
ora	Dir1	Dir2	Dir1+2	%
00-01	314	248	562	1.8
01-02	230	163	393	1.3
02-03	111	84	195	0.6
03-04	75	61	136	0.4
04-05	67	68	135	0.4
05-06	85	135	220	0.7
06-07	174	295	469	1.5
07-08	345	471	816	2.6
08-09	590	784	1374	4.4
09-10	846	1090	1936	6.3
10-11	1040	1241	2281	7.4
11-12	1163	1140	2303	7.4
12-13	1097	933	2030	6.6
13-14	1004	1022	2026	6.6
14-15	1153	1154	2307	7.5
15-16	1194	1127	2321	7.5
16-17	1215	1067	2282	7.4
17-18	1196	1011	2207	7.1
18-19	959	873	1832	5.9
19-20	712	677	1389	4.5
20-21	468	503	971	3.1
21-22	393	516	909	2.9
22-23	434	510	944	3.1
23-24	443	444	887	2.9
<b>Total</b>	<b>15308</b>	<b>15617</b>	<b>30925</b>	<b>100</b>

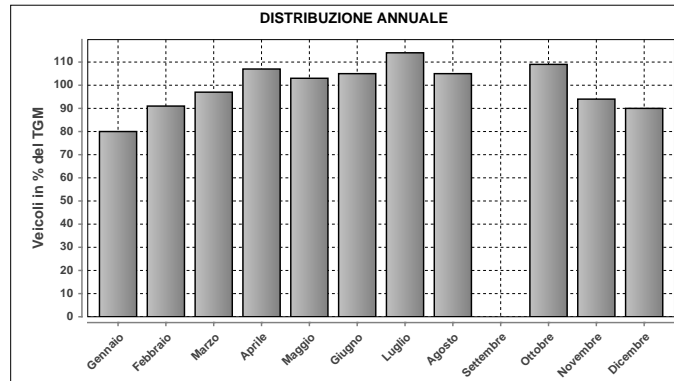

DISTRIBUZIONE ANNUALE		
Mese	Media	% TGM
Gennaio	27100	80
Febbraio	30860	91
Marzo	32833	97
Aprile	36453	107
Maggio	35132	103
Giugno	35866	105
Luglio	38723	114
Agosto	35841	105
Settembre	n.d.	n.d.
Ottobre	37066	109
Novembre	31995	94
Dicembre	30558	90
<b>TGM</b>	<b>34002</b>	<b>100</b>

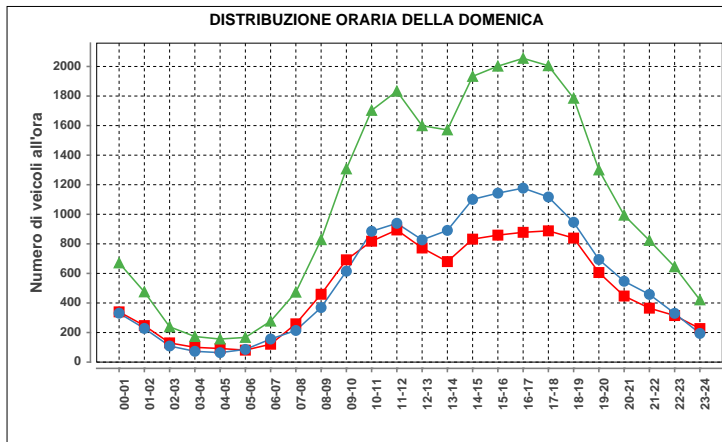

Domenica				
ora	Dir1	Dir2	Dir1+2	%
00-01	340	331	671	2.6
01-02	247	228	475	1.9
02-03	130	109	239	0.9
03-04	100	73	173	0.7
04-05	92	64	156	0.6
05-06	81	86	167	0.7
06-07	121	156	277	1.1
07-08	259	214	473	1.9
08-09	459	369	828	3.3
09-10	692	615	1307	5.1
10-11	818	885	1703	6.7
11-12	894	939	1833	7.2
12-13	772	827	1599	6.3
13-14	680	891	1571	6.2
14-15	832	1101	1933	7.6
15-16	859	1143	2002	7.9
16-17	878	1177	2055	8.1
17-18	888	1117	2005	7.9
18-19	839	946	1785	7.0
19-20	606	694	1300	5.1
20-21	447	547	994	3.9
21-22	365	458	823	3.2
22-23	315	330	645	2.5
23-24	227	194	421	1.7
<b>Total</b>	<b>11941</b>	<b>13494</b>	<b>25435</b>	<b>100</b>

Massimo giornaliero	Giorno	Data	Dir1 LOSONE - CENTOVALLI	Dir2 LOCARNO	Tot 2 dir	
		giovedì	21.04.2011	22581	21781	44362
Massimo orario	Giorno	Ora	Data	Dir1 LOSONE - CENTOVALLI	Dir2 LOCARNO	Tot 2 dir
		lunedì	17-18	10.10.2011	2285	1615

Osservazioni:

Dati:

Dipartimento del Territorio  
Sezione della Mobilità

Elaborazione:

OASI  
Osservatorio Ambientale  
Svizzera Italiana

## 905 - LOSONE VECCHIO PONTE MAGGIA

### Evoluzione del traffico giornaliero (TGM) mensile e annuale

Anno	Gennaio	Febbraio	Marzo	Aprile	Maggio	Giugno	Luglio	Agosto	Settembre	Ottobre	Novembre	Dicembre	Media
2011	16023	18251	19011	21177	20919	20440							
2010	15905	16085	17357	19196	19506	19949	23366	21085	20659	20202	17963	17565	19093
2009	15547	16953	18323	20041	20745	20441	23111	20786	20807	20856	17750	17121	19381
2008	16303	17996	19079	20338	20357	20920	22574	20318	20300	20492	17831	17116	19354
2007	16873	17733	19198	20926	20563	20533	23131	20936	20962	20950	18452	17782	19848
2006	15501	17386	19011	20570	21046	20626	22736	21074	21003	20727	19711	17981	19793
2005	16330	17882	19639	20412	21157	21281	23319	21446	21058	20486	18268	17509	19912
2004	16620	17625	18694	20678	20955	20772	23156	21342	21432	20551	18337	18235	19872
2003	16712	17925	18673	21065	20887	21492	23308	21435	20849	20491	18158	17625	19885
2002	16473	17201	19337	20094	19624	20145	22195	20627	20689	20886	18080	18047	19450
2001	16300	18205	19147	20982	20916	20902	22564	21584	20745	20627	18466	17839	19857
2000	16427	18699	19994	20170	20807	20852	22701	21250	21500	21473	18120	17716	19981
1999	15649	17730	19226	20623	21056	20668	23032	21390	21034	20679	18356	18102	19730
1998	15299	16292	17137	19492	19973	19398	22302	20199	20589	20507	18250	18037	19873
1997	15577	16978	19122	19100	19607	19395	21460	20644	19877	19831	17194	16709	18748
1996	15096	15258	15029	17830	18303	18728	21241	19508	19578	19413	17626	16535	17853
1995	15346	16897							18685	18630	15533	16759	
1994	14686	16731	19439	19188	19217	18901	19790	18628	19063	19800	16443	16847	18200
1993	14718	15963	16932	18863	18376	18173	19583	17975	18727	19434	16783	16552	17682
1992	14851	16456	16719	18930	18161	17736	18951	17190	18253	18047	16469	16098	17321
1991	15107	16091	18095	18591	18758	18021	19605	17933	18451	18863	16913	16074	17719
1990	14206	15251	16637	19006	18618	18265	18972	17830	18596	18253	16556	15378	17305
1989			18556	18895	19934	19216				17999	16031	14752	17800
1988	14857	17012	19308	20556	19615	18462	19428	18688	18787	18620			18502
1987	13911	15388	16305	18843	18092	18064	19976	18134	18247	18263	16758	16415	17376
1986	13633	14206	17121	17005	17959	17793	19491	17881	18493	18415	15830	15845	16973
1985	12269	14793	16222	18664	17899	17769	19169	17568	28106	18159	16036	15325	17665
1984	13773	14472	15750	18370	16820	17518	18868	17565	17779	17635	15740	15464	15373
1983	13482	14316	16337	26287	21333	16970	18427	16085	16161	17430	15450	14117	17207
1982	13129	14379	15895	18322			18125	16804	17105	16975	14967	14973	16232
1981	12533				16536					16442		13125	15300
1980	21594				16186	15538	17360	15422	16006			13436	17300
1979	21160				28555		30582	29927	28415			22770	25800
1978	18655				27852				28268			22856	25200
1977	17290				26655		31638	25360				21601	24700
1976	18906								24536			20400	24000
1975	20200				26500				27321			22966	25000
1974	20249			27239					25116			22213	24500
1973	17314			30113					26760				25500
1972	18224			25826					26170				25200
1971	16562				24980			24389					23200
1970	15018			20456				24800	24510				20500

### Evoluzione del traffico giornaliero medio annuale (TGM)

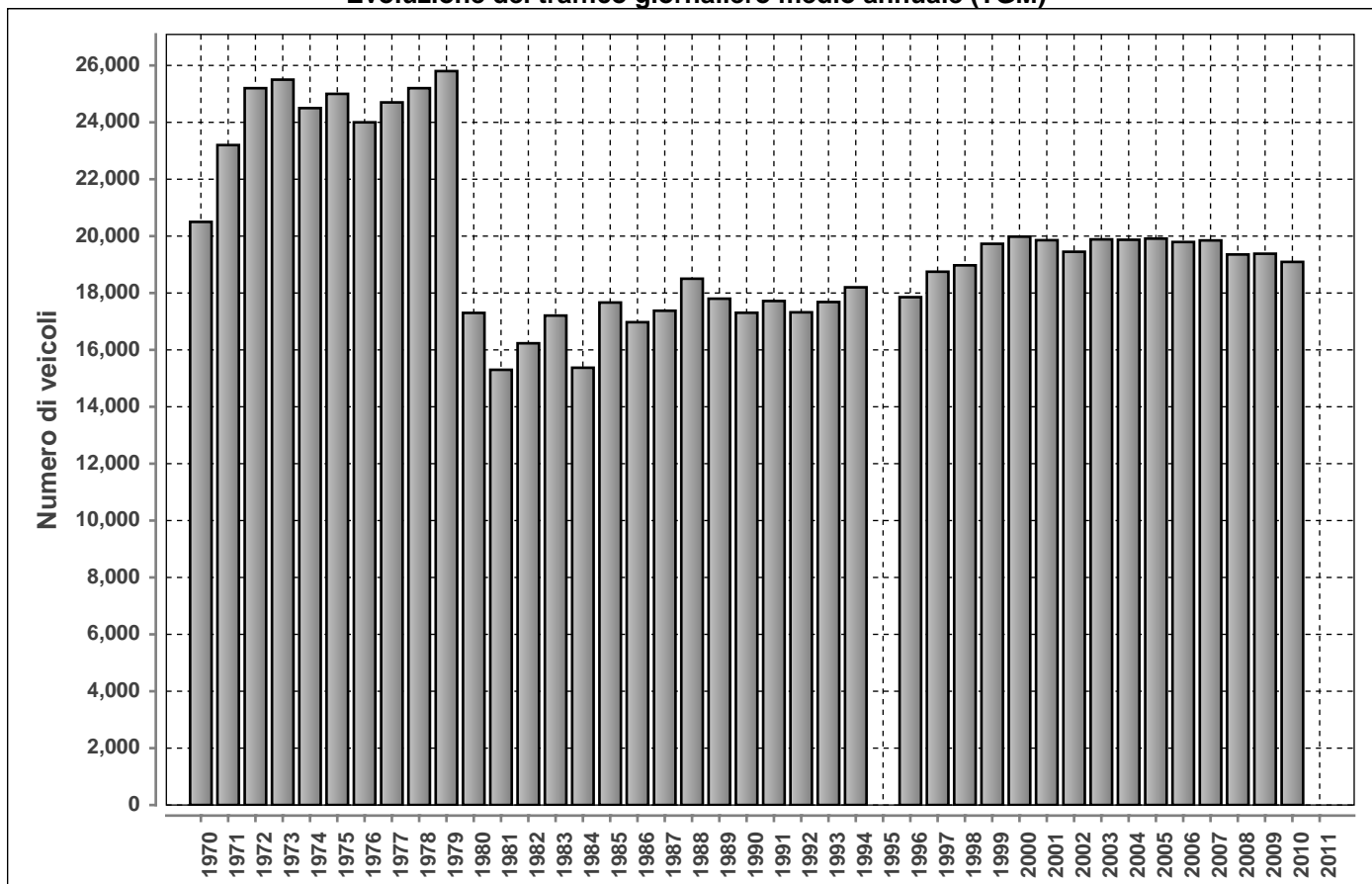

Posto conteggio:

**LOSONE VECCHIO PONTE MAGGIA**

Nr:

**905**

Comune:

**Losone**

Base di dati

**2011**

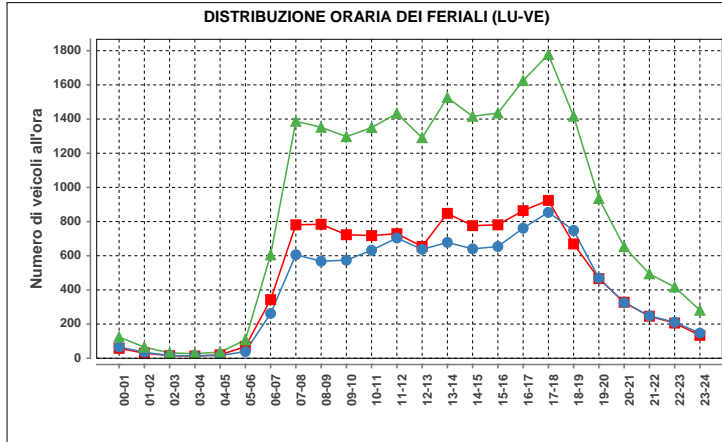

Lunedì-venerdì				
ora	Dir1	Dir2	Dir1+2	%
00-01	58	66	124	0.6
01-02	30	35	65	0.3
02-03	15	16	31	0.1
03-04	13	14	27	0.1
04-05	20	16	36	0.2
05-06	68	39	107	0.5
06-07	343	262	605	2.9
07-08	781	606	1387	6.6
08-09	784	568	1352	6.4
09-10	723	574	1297	6.2
10-11	718	632	1350	6.4
11-12	729	704	1433	6.8
12-13	654	637	1291	6.1
13-14	848	678	1526	7.2
14-15	776	640	1416	6.7
15-16	781	654	1435	6.8
16-17	864	761	1625	7.7
17-18	924	854	1778	8.4
18-19	669	748	1417	6.7
19-20	466	469	935	4.4
20-21	328	325	653	3.1
21-22	246	246	494	2.3
22-23	206	211	417	2.0
23-24	134	147	281	1.3
<b>Total</b>	<b>11178</b>	<b>9904</b>	<b>21082</b>	<b>100</b>

Traffico giornaliero medio TGM:	Dir1 ASCONA - LOSONE	n.d.	n.d.
	Dir2 LOCARNO - SOLDUNO	n.d.	
Traffico feriale medio TFM:	Dir1 ASCONA - LOSONE	n.d.	n.d.
	Dir2 LOCARNO - SOLDUNO	n.d.	

Giorni in funzione:	189
TGM/TFM:	n.d.

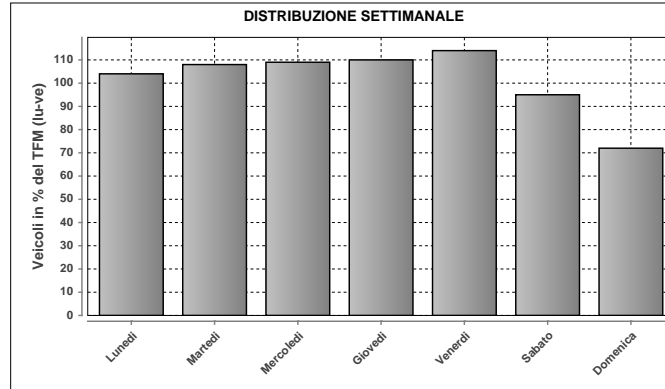

DISTRIBUZIONE SETTIMANALE			
Giorno	Media	% TFM	% TGM
Lunedì	20126	104	104
Martedì	20838	108	107
Mercoledì	21118	109	109
Giovedì	21199	110	109
Venerdì	22115	114	114
Sabato	18368	95	95
Domenica	14016	72	72
<b>Traffico settimanale</b>			<b>710</b>

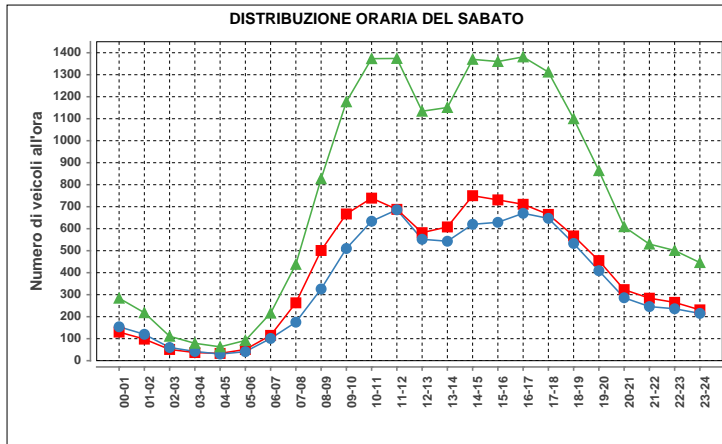

Sabato				
ora	Dir1	Dir2	Dir1+2	%
00-01	130	154	284	1.6
01-02	98	120	218	1.2
02-03	51	60	111	0.6
03-04	37	42	79	0.4
04-05	33	30	63	0.3
05-06	51	41	92	0.5
06-07	115	101	216	1.2
07-08	263	175	438	2.4
08-09	501	326	827	4.6
09-10	667	510	1177	6.5
10-11	739	634	1373	7.6
11-12	688	686	1374	7.6
12-13	582	552	1134	6.3
13-14	608	543	1151	6.4
14-15	750	620	1370	7.6
15-16	731	629	1360	7.6
16-17	711	670	1381	7.7
17-18	665	647	1312	7.3
18-19	567	533	1100	6.1
19-20	455	409	864	4.8
20-21	323	286	609	3.4
21-22	284	246	530	2.9
22-23	265	236	501	2.8
23-24	231	215	446	2.5
<b>Total</b>	<b>9545</b>	<b>8465</b>	<b>18010</b>	<b>100</b>

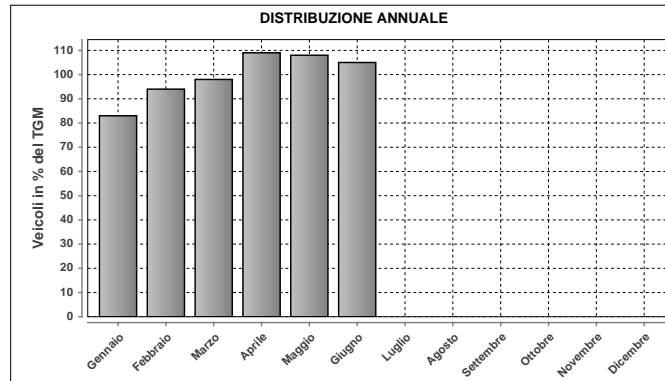

DISTRIBUZIONE ANNUALE		
Mese	Media	% TGM
Gennaio	16023	83
Febbraio	18251	94
Marzo	19011	98
Aprile	21177	109
Maggio	20919	108
Giugno	20440	105
Luglio	n.d.	n.d.
Agosto	n.d.	n.d.
Settembre	n.d.	n.d.
Ottobre	n.d.	n.d.
Novembre	n.d.	n.d.
Dicembre	n.d.	n.d.
<b>TGM</b>	<b>19395</b>	<b>100</b>

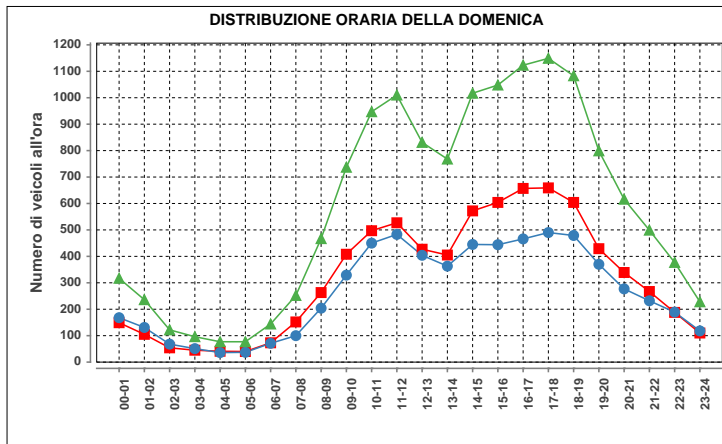

Domenica				
ora	Dir1	Dir2	Dir1+2	%
00-01	149	168	317	2.3
01-02	105	131	236	1.7
02-03	54	68	122	0.9
03-04	45	51	96	0.7
04-05	41	36	77	0.5
05-06	40	37	77	0.5
06-07	73	71	144	1.0
07-08	152	100	252	1.8
08-09	263	204	467	3.3
09-10	408	329	737	5.3
10-11	497	450	947	6.8
11-12	527	483	1010	7.2
12-13	427	404	831	5.9
13-14	405	363	768	5.5
14-15	572	445	1017	7.3
15-16	604	444	1048	7.5
16-17	657	466	1123	8.0
17-18	659	490	1149	8.2
18-19	604	479	1083	7.7
19-20	429	370	799	5.7
20-21	339	277	616	4.4
21-22	267	232	499	3.6
22-23	188	189	377	2.7
23-24	110	118	228	1.6
<b>Total</b>	<b>7615</b>	<b>6405</b>	<b>14020</b>	<b>100</b>

Massimo giornaliero	Giorno	Data	Dir1 ASCONA - LOSONE	Dir2 LOCARNO - SOLDUNO	Tot 2 dir	
	venerdì	22.04.2011	13382	11663	25045	
Massimo orario	Giorno	Ora	Data	Dir1 ASCONA - LOSONE	Dir2 LOCARNO - SOLDUNO	Tot 2 dir
	lunedì	17-18	18.04.2011	1072	941	2013

Osservazioni:

Dati:

Dipartimento del Territorio  
Sezione della Mobilità

Elaborazione:

OASI  
Osservatorio Ambientale  
Svizzera Italiana

### 906 - SOLDUNO NORD

#### Evoluzione del traffico giornaliero (TGM) mensile e annuale

Anno	Gennaio	Febbraio	Marzo	Aprile	Maggio	Giugno	Luglio	Agosto	Settembre	Ottobre	Novembre	Dicembre	Media
2011	9885	11295	11656	13591	13396	13309	15055	14663	13680	13355	11592	11156	12728
2010													
2009					13840	13496	16316		13623				
2008	10022	11145	12139	12940	13114	13251	15785	14626	13363	13350	11224	10614	12638
2007	10348	10857	12152	13566	13325	13341	16339	15012	13809	13793	11561	10975	12938
2006	9199	10437	11754	13174	13565	13305	15992	15011	13603	13241	13192	11015	12804
2005	9922	10868	12248	12738	13874	13896	16325	15304	13326	13268	11324	10516	12816
2004	10103	10722	11637	13168	13408	13514	16017	15234	13924	13253	11337	11102	12792
2003	10064	11009	11661	13524	13408	14639	16264	15851	13719	13391	11331	10725	12966
2002	9786	10458	12217	12993	12744	14033	15854	15072	13663	13609	11127	10912	12706
2001	9360	10628	11168	13301	13363	14015	15957	16038	13755	13241	11257	10502	12715
2000	9097	10314	11050	11905	12760	14093	16112	15551	14054	12249	10761	10289	12360
1999	8979	9903	11492	12937	13722	13581	16422	15391	13567	13340	11079	10387	12586
1998	9270	10318	11411	12378	13269	13352	16378	15887	13612	13007	10888	10188	12514
1997	8933	10015	11796	12613	13264	12623	16174	15710	13692	13277	10595	9819	12460
1996	8782	9544	10450	12230	12114	12892	15677	14908	13339	12576	10595	9756	11914
1995	8791	10042	10780	12047	12263	12569	15232	14803	12539	12508	10378	9567	11807
1994	8448	9327	11048	11983	12055	12763	15455	14891	12788	10100	10096	9793	11600
1993	8838	9797	10685	12479	12781	13106	15407	14964	12765	10069	9805	9401	11686
1992	8621	9886	10439	12589	12672	12455	14473	14816	13421	12212	10471	9655	11886
1991	8765	9216	10720	12049	12731	12757	15607	14916	12737	12426	10310	9435	11825
1990	8559	9551	10578	12272	12193	12687	15204	14265	13197	12051	10145	8814	11638
1989	8682	9102	10805	11100	12832	12575	14598	15000	13500	816	9922	8880	11500
1988													
1987													
1986													
1985													
1984													
1983	7061	7410	9059	10301	9868	11747	15421	13238	11535	11573	9261	7173	10323
1982													
1981													
1980		6638	7198	9339						9920			9300
1979													
1978													
1977				8488	7997			9408	7946	7800			8400
1976													
1975													
1974													
1973													
1972													
1971													
1970													

#### Evoluzione del traffico giornaliero medio annuale (TGM)

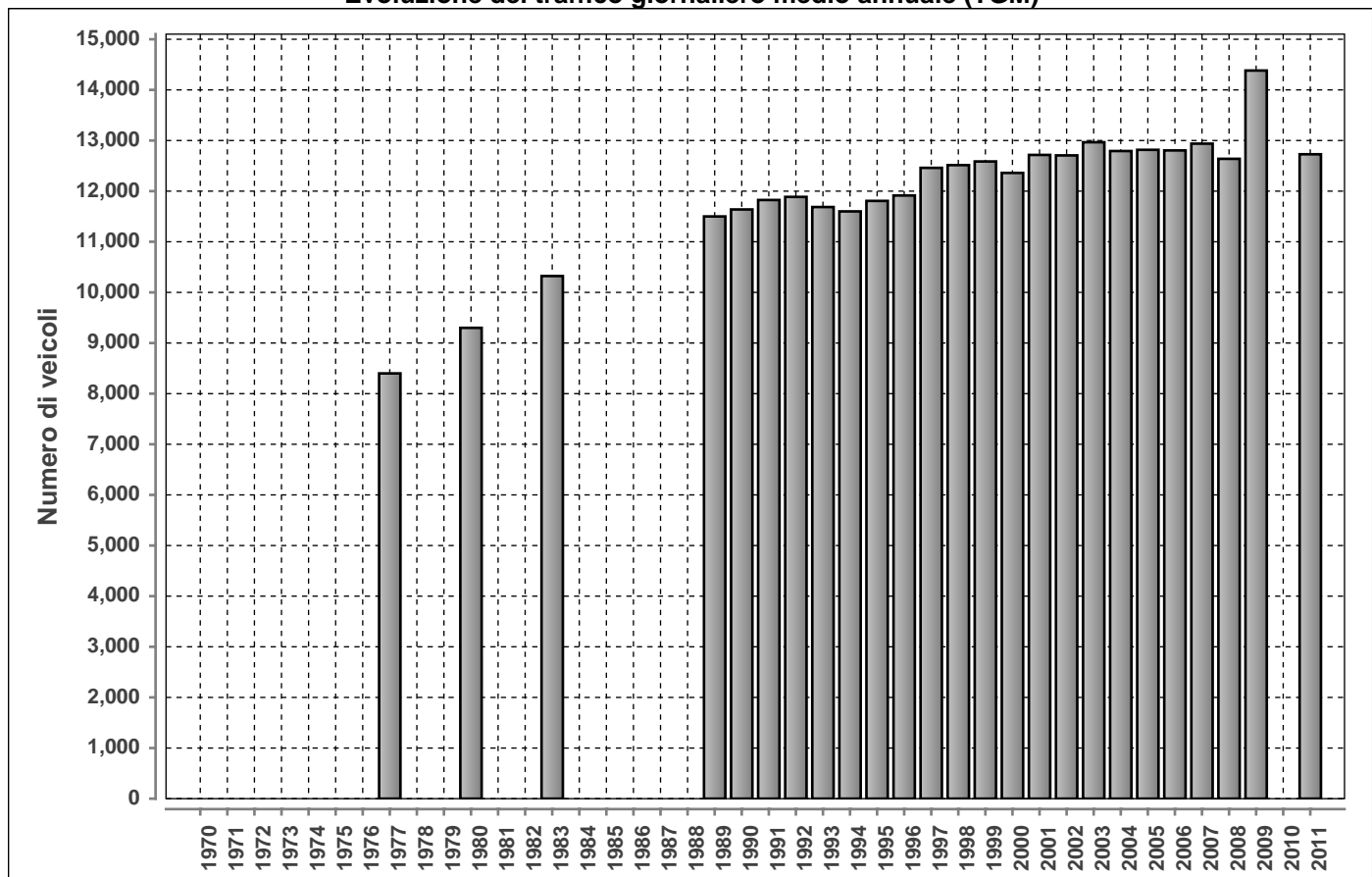



Posto conteggio:

**SOLDUNO NORD**

Nr:

**906**

Comune:

**Locarno**

Base di dati

**2011**

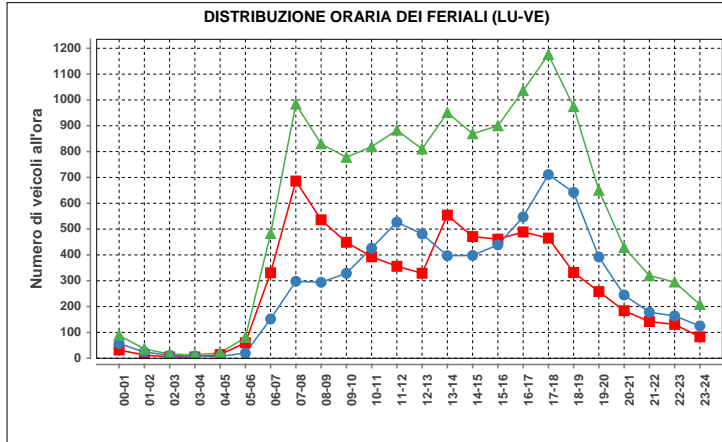

Lunedì-venerdì				
ora	Dir1	Dir2	Dir1+2	%
00-01	32	57	89	0.7
01-02	12	24	36	0.3
02-03	5	11	16	0.1
03-04	5	8	13	0.1
04-05	14	7	21	0.2
05-06	60	20	80	0.6
06-07	331	152	483	3.5
07-08	686	298	984	7.2
08-09	536	294	830	6.1
09-10	449	329	778	5.7
10-11	393	426	819	6.0
11-12	356	527	883	6.5
12-13	329	481	810	5.9
13-14	554	397	951	7.0
14-15	471	398	869	6.4
15-16	461	439	900	6.6
16-17	489	547	1036	7.6
17-18	465	711	1176	8.6
18-19	332	642	974	7.1
19-20	258	392	650	4.8
20-21	184	245	429	3.1
21-22	142	176	320	2.3
22-23	131	164	295	2.2
23-24	83	125	208	1.5
<b>Total</b>	<b>6778</b>	<b>6872</b>	<b>13650</b>	<b>100</b>

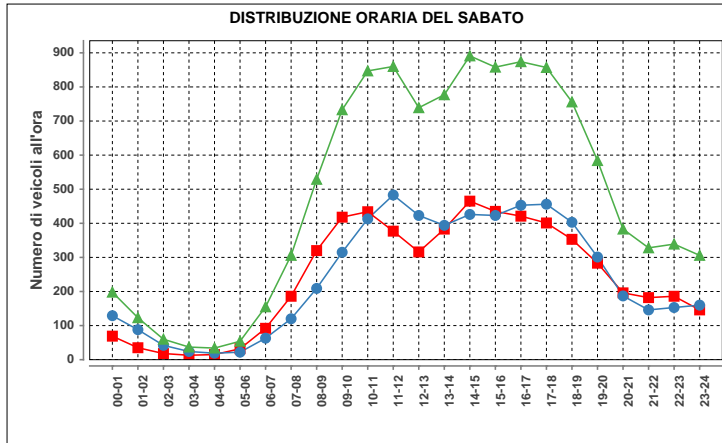

Sabato				
ora	Dir1	Dir2	Dir1+2	%
00-01	69	129	198	1.7
01-02	35	88	123	1.1
02-03	18	42	60	0.5
03-04	13	24	37	0.3
04-05	15	19	34	0.3
05-06	32	22	54	0.5
06-07	92	63	155	1.3
07-08	186	120	306	2.6
08-09	320	209	529	4.5
09-10	418	315	733	6.3
10-11	434	413	847	7.3
11-12	377	483	860	7.4
12-13	316	423	739	6.4
13-14	383	394	777	6.7
14-15	465	426	891	7.7
15-16	435	423	858	7.4
16-17	421	453	874	7.5
17-18	401	456	857	7.4
18-19	353	403	756	6.5
19-20	283	301	584	5.0
20-21	196	187	383	3.3
21-22	182	146	328	2.8
22-23	186	153	339	2.9
23-24	146	160	306	2.6
<b>Total</b>	<b>5776</b>	<b>5852</b>	<b>11628</b>	<b>100</b>

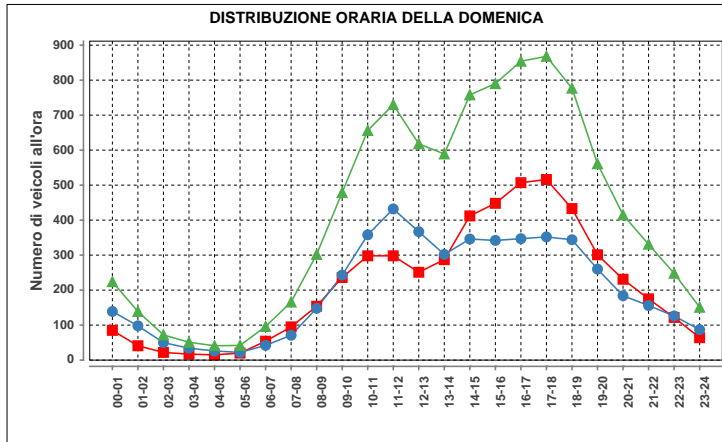

Domenica				
ora	Dir1	Dir2	Dir1+2	%
00-01	85	139	224	2.2
01-02	41	98	139	1.4
02-03	22	50	72	0.7
03-04	17	34	51	0.5
04-05	15	26	41	0.4
05-06	20	22	42	0.4
06-07	54	42	96	1.0
07-08	95	71	166	1.7
08-09	154	148	302	3.0
09-10	236	243	479	4.8
10-11	298	358	656	6.6
11-12	298	432	730	7.3
12-13	251	367	618	6.2
13-14	287	302	589	5.9
14-15	412	346	758	7.6
15-16	448	342	790	7.9
16-17	507	347	854	8.6
17-18	516	352	868	8.7
18-19	433	344	777	7.8
19-20	301	260	561	5.6
20-21	231	184	415	4.2
21-22	175	156	331	3.3
22-23	122	126	248	2.5
23-24	64	87	151	1.5
<b>Total</b>	<b>5082</b>	<b>4876</b>	<b>9958</b>	<b>100</b>

Traffico giornaliero medio TGM:	Dir1 LOCARNO	6342	12728
	Dir2 PONTE BROLLA	6386	
Traffico feriale medio TFM:	Dir1 LOCARNO	6780	13658
	Dir2 PONTE BROLLA	6878	

Giorni in funzione:	365
TGM/TFM:	0.932

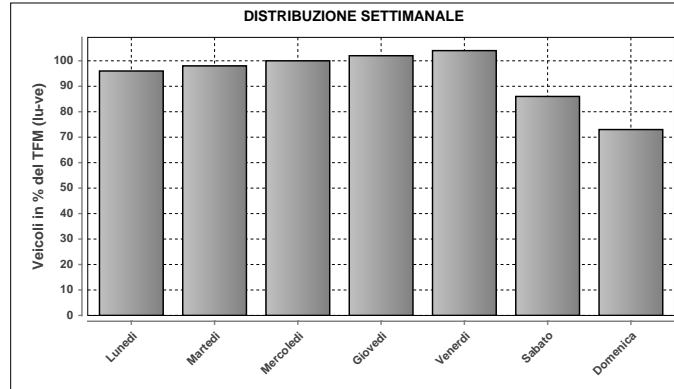

DISTRIBUZIONE SETTIMANALE			
Giorno	Media	% TFM	% TGM
Lunedì	13076	96	103
Martedì	13430	98	106
Mercoledì	13645	100	107
Giovedì	13939	102	110
Venerdì	14140	104	111
Sabato	11740	86	92
Domenica	9957	73	78
<b>Traffico settimanale</b>			<b>707</b>

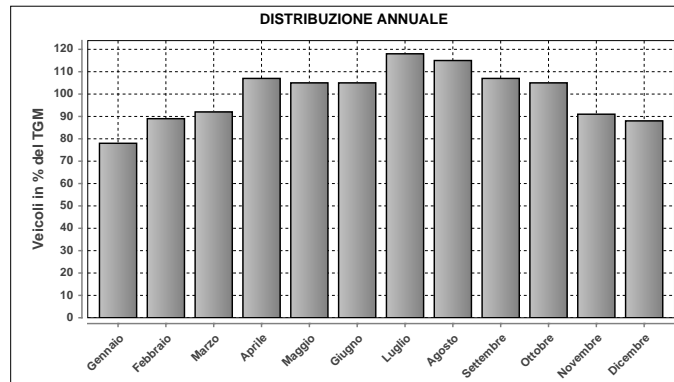

DISTRIBUZIONE ANNUALE		
Mese	Media	% TGM
Gennaio	9885	78
Febbraio	11295	89
Marzo	11656	92
Aprile	13591	107
Maggio	13396	105
Giugno	13309	105
Luglio	15055	118
Agosto	14663	115
Settembre	13680	107
Ottobre	13355	105
Novembre	11592	91
Dicembre	11156	88
<b>TGM</b>	<b>12728</b>	<b>100</b>

Massimo giornaliero	Giorno	Data	Dir1 LOCARNO	Dir2 PONTE BROLLA	Tot 2 dir
		venerdì	29.07.2011	9111	8892

Massimo orario	Giorno	Ora	Data	Dir1 LOCARNO	Dir2 PONTE BROLLA	Tot 2 dir
		venerdì	17-18	15.07.2011	690	690

Osservazioni:

Dati:



Dipartimento del Territorio  
Sezione della Mobilità

Elaborazione:



Osservatorio Ambientale  
Svizzera Italiana

909 - MAROGGIA

Evoluzione del traffico giornaliero (TGM) mensile e annuale

Anno	Gennaio	Febbraio	Marzo	Aprile	Maggio	Giugno	Luglio	Agosto	Settembre	Ottobre	Novembre	Dicembre	Media
2011	10006	11724	11981	12886	13402	12763	14044	12352	12877	12655	12117	11238	12358
2010	9640	10918	11761	12557	12302	12316	14128	12525	13203	12429	11407	10396	11993
2009	9645	10617	11686	12615	12760	12755	13809	12482	12610	12783	11712	10576	12007
2008	10156	11271	11842	12655	12379	12857	13755	12605	12612	12526	11497	11034	12100
2007	10510	11197	12032	13687	12699	12844	14136	12648	13126	14073	11985	10992	12500
2006	9510	10815	11452	12657	12355	12183	13390	12589	12681	12587	11877	10969	11922
2005	10281	10761	12008	12323	12681	12932	14009	12733	12628	12422	11484	10617	12081
2004	9962	10642	11456	12570	12889	12743	14192	13311	12854	12531	11716	11243	12179
2003	9859	10918	11288	12792	12870	13541	14507	13178	12723	12418	11279	10644	12168
2002	9366	10733	11895	12403	12252	12818	14097	12858	12794	12309	11109	10808	11954
2001	9427	10545	10640	12530	12500	12685	14372	12918	12285	12059	11165	10312	11786
2000	9909	10983	11169	12310	12267	11947	13881	12700	12463	11364	10895	10173	11673
1999	9515	10383	10940	12062	12494	12056	13630	12611	12332	12618	10911	10124	11648
1998	9619	10371	11017	11592	12027	11627	13449	12677	12081	11609	11064	10159	11448
1997	8584	10335	11326	11763	11637	11260	13060	12417	12094	11546	10766	9845	11217
1996	8817	9809	10512	11688	11236	11324	12561	11838	11556	10712	9959	9061	10757
1995	9176	10514	10656	11577	11668	11407	12991	11852	11621	11286	10229	9039	11003
1994	8875	9538	11000	11524	11220	11363	12869	11604	11000	10500	10304	9731	10794
1993	9468	10147	10555	11794	12162	11574	13058	12153	11359	10650	10174	9498	11055
1992	9433	10813	11119	12387	11865	11635	12784	12068	12972	11771	10940	9981	11479
1991	9565	9448	11007	11820	11611	12141	13772	12405	12124	11696	11067	10003	11340
1990	9300	9450	11200	13829	12124	12116	13472	12292	12768	12350	11210	9302	11600
1989													
1988													
1987	8600	9200	9838	11838	11602	11649	12952	12112	12414	11176	10542	9430	10950
1986													
1985													
1984													
1983													
1982													
1981													
1980													
1979			5993	7096	6925				7220	6668			6600
1978													
1977													
1976													
1975	5000	5605	5800	6113	6300	6559	8301	7282	6912	6755	5844	5538	6334
1974	4796	5258	5583	6614	6867	6873	7974	7132	7054	6800	6200	5918	6422
1973	4877	5792	6204	6706	6613	7095	8027	7355	6953	6541	5635	4907	6392
1972	4768	5390	6023	6685	6776	7332	8345	8146	6820	6700	5920	5262	6514
1971	5000	5500	5718	6689	6626	7092	8216	8207	7764	6535	5740	5239	6527
1970	4475	5611	6808	10759	9805	10030	10003	10221	8001	6264	5574	5088	7720

Evoluzione del traffico giornaliero medio annuale (TGM)

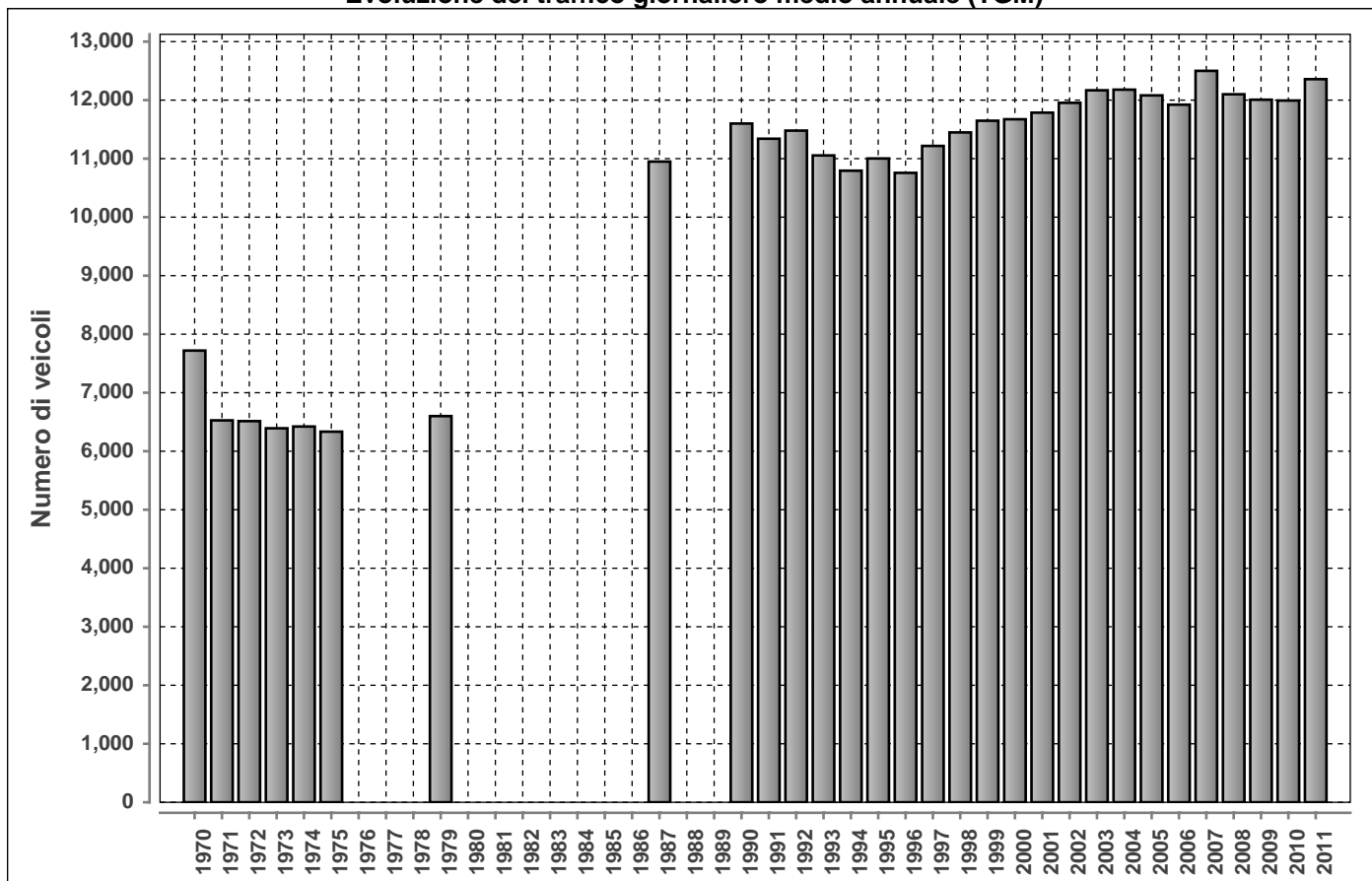

**DISTRIBUZIONE ORARIA DEI FERIALI (LU-VE)**

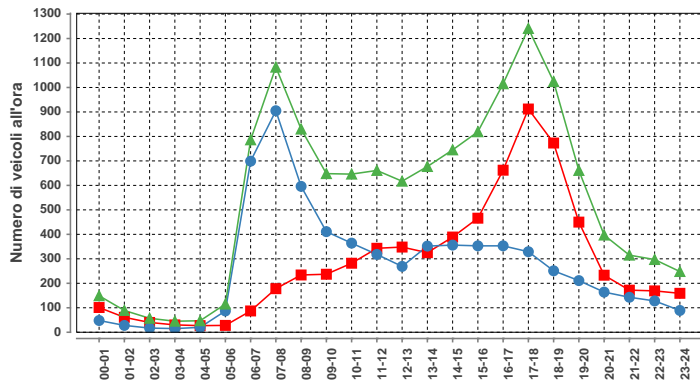

ora	Dir1	Dir2	Dir1+2	%
00-01	101	48	149	1.1
01-02	61	28	89	0.7
02-03	40	17	57	0.4
03-04	30	15	45	0.3
04-05	27	20	47	0.4
05-06	28	87	115	0.9
06-07	87	699	786	5.9
07-08	178	905	1083	8.2
08-09	234	596	830	6.3
09-10	237	411	648	4.9
10-11	282	364	646	4.9
11-12	343	318	661	5.0
12-13	348	269	617	4.7
13-14	325	352	677	5.1
14-15	389	356	745	5.6
15-16	466	353	819	6.2
16-17	662	353	1015	7.7
17-18	912	329	1241	9.4
18-19	773	251	1024	7.8
19-20	450	211	661	5.0
20-21	233	164	397	3.0
21-22	172	143	315	2.4
22-23	169	128	297	2.2
23-24	159	89	248	1.9
<b>Total</b>	<b>6706</b>	<b>6506</b>	<b>13212</b>	<b>100</b>

**DISTRIBUZIONE ORARIA DEL SABATO**

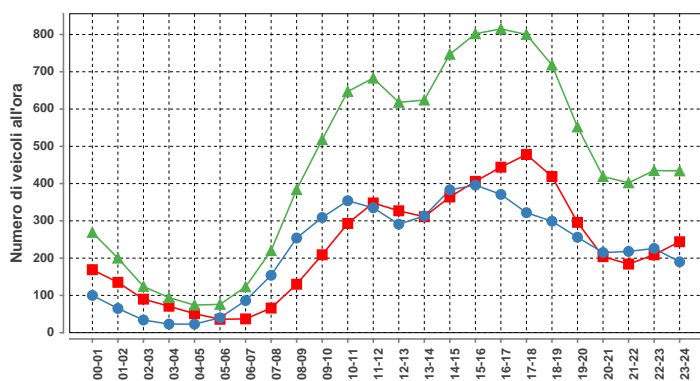

ora	Dir1	Dir2	Dir1+2	%
00-01	169	100	269	2.5
01-02	135	65	200	1.9
02-03	90	34	124	1.2
03-04	71	23	94	0.9
04-05	51	23	74	0.7
05-06	36	40	76	0.7
06-07	37	86	123	1.1
07-08	66	154	220	2.0
08-09	130	254	384	3.6
09-10	209	309	518	4.8
10-11	293	354	647	6.0
11-12	348	335	683	6.3
12-13	327	291	618	5.7
13-14	311	313	624	5.8
14-15	364	383	747	6.9
15-16	406	396	802	7.4
16-17	444	371	815	7.6
17-18	478	322	800	7.4
18-19	419	299	718	6.7
19-20	296	256	552	5.1
20-21	204	215	419	3.9
21-22	184	218	402	3.7
22-23	209	226	435	4.0
23-24	244	190	434	4.0
<b>Total</b>	<b>5521</b>	<b>5257</b>	<b>10778</b>	<b>100</b>

**DISTRIBUZIONE ORARIA DELLA DOMENICA**

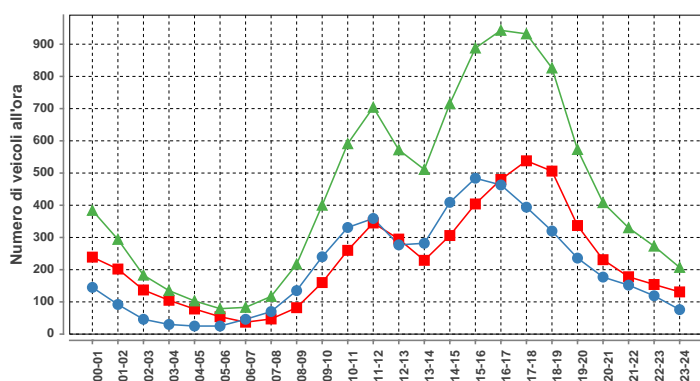

ora	Dir1	Dir2	Dir1+2	%
00-01	239	145	384	3.7
01-02	202	92	294	2.8
02-03	137	46	183	1.7
03-04	105	30	135	1.3
04-05	78	25	103	1.0
05-06	54	25	79	0.8
06-07	37	46	83	0.8
07-08	47	70	117	1.1
08-09	82	135	217	2.1
09-10	160	240	400	3.8
10-11	260	331	591	5.6
11-12	345	359	704	6.7
12-13	295	277	572	5.5
13-14	229	282	511	4.9
14-15	306	409	715	6.8
15-16	404	484	888	8.5
16-17	480	463	943	9.0
17-18	538	394	932	8.9
18-19	506	320	826	7.9
19-20	337	236	573	5.5
20-21	231	177	408	3.9
21-22	178	152	330	3.2
22-23	154	119	273	2.6
23-24	131	76	207	2.0
<b>Total</b>	<b>5535</b>	<b>4933</b>	<b>10468</b>	<b>100</b>

Traffico giornaliero medio TGM:	Dir1 MENDRISIO	6314	12358
	Dir2 LUGANO	6044	
Traffico feriale medio TFM:	Dir1 MENDRISIO	6712	13222
	Dir2 LUGANO	6511	

<b>Giorni in funzione:</b>	362
<b>TGM/TFM:</b>	0.935

**DISTRIBUZIONE SETTIMANALE**

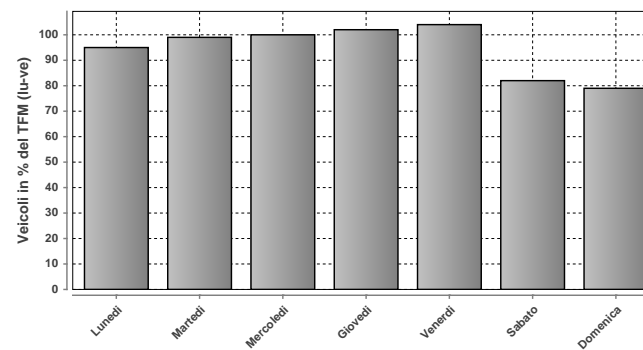

**DISTRIBUZIONE SETTIMANALE**

Giorno	Media	% TFM	% TGM
Lunedì	12584	95	102
Martedì	13058	99	106
Mercoledì	13203	100	107
Giovedì	13503	102	109
Venerdì	13700	104	111
Sabato	10838	82	88
Domenica	10464	79	85
<b>Traffico settimanale</b>			<b>707</b>

**DISTRIBUZIONE ANNUALE**

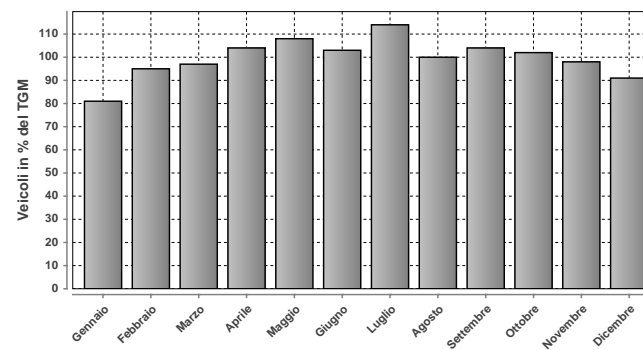

**DISTRIBUZIONE ANNUALE**

Mese	Media	% TGM
Gennaio	10006	81
Febbraio	11724	95
Marzo	11981	97
Aprile	12886	104
Maggio	13402	108
Giugno	12763	103
Luglio	14044	114
Agosto	12352	100
Settembre	12877	104
Ottobre	12655	102
Novembre	12117	98
Dicembre	11238	91
<b>TGM</b>	<b>12358</b>	<b>100</b>

Massimo giornaliero	Giorno	Data	Dir1 MENDRISIO	Dir2 LUGANO	Tot 2 dir	
	venerdì		08.07.2011	7995	8859	16854
Massimo orario	Giorno	Ora	Data	Dir1 MENDRISIO	Dir2 LUGANO	Tot 2 dir
	giovedì	17-18	17.03.2011	1096	561	1657

Osservazioni:

Dati:



Dipartimento del Territorio  
Sezione della Mobilità

Elaborazione:



Osservatorio Ambientale  
Svizzera Italiana

## 910 - QUARTINO

### Evoluzione del traffico giornaliero (TGM) mensile e annuale

Anno	Gennaio	Febbraio	Marzo	Aprile	Maggio	Giugno	Luglio	Agosto	Settembre	Ottobre	Novembre	Dicembre	Media
2011	22298	25334	26937	29397	28986	28797	30647	30053	29676	27777	25456	24453	27492
2010	22279	24316	27321	29215	29213	29139	31746	30445	29351	28237	24959	23585	27503
2009	22594	24540	27343	29106	29763		31528	30526	29572	29155	25280	23800	27614
2008	21870	24521	26885	28853	28902	29079	30987	29947	28314	28536	25051	23792	27206
2007	22886	24347	27192	29643	29401	29340	31624	30219	30086		25371	23464	27555
2006	20990	23598	25920	28930	29228	28429		29597	29568	28680	25388	23533	26776
2005	21902	23652	26675	27969	29605	29528	31651	30498	29242	28246	24772	22826	27236
2004	21732	23203	25275	28377	28655	28798	31137			28122	25336	23874	26168
2003	21330	23074	25298	28857	28325	29845	30948	29740	29076	28297	24426	22607	26819
2002	20603	23099	26391	27854	27745	28501	30592	29412	28934	27488	23031	22509	26347
2001													
2000													
1999	19780	21287	25115	27756	28707	28003	29531						25392
1998	20085	22523	25329	26758	27460	27473	30512	29615	28020	27286	23111	21473	25825
1997	17084	21719	25605	27663	28121	27330	30627	29504	28500	27692	22791	21175	25913
1996	17847	19718	22610	25924	25521	26344	29151	28537	27161	26167	21511	19513	24180
1995	17648	19993	22139	25840	25240	26048	27968	27304	25736	24000	20900	18686	23450
1994	17259	18878	22437	24520	24847	25072	27854	27116	25633	23900	20715	19016	23100
1993	17308	18824	21242	24820	25114	25348	28477	27006	25428	17092	20372	18900	22508
1992	16608	18873	20852	25098	25254	25603	28506	26530	25946	23711	20550	18420	23004
1991		17103	21161	23440	24862	24829	27564	26180	25103	24423	20198	17870	23023
1990													
1989													
1988													
1987													
1986													
1985													
1984													
1983													
1982													
1981													
1980													
1979													
1978													
1977													
1976													
1975													
1974													
1973													
1972													
1971													
1970													

### Evoluzione del traffico giornaliero medio annuale (TGM)

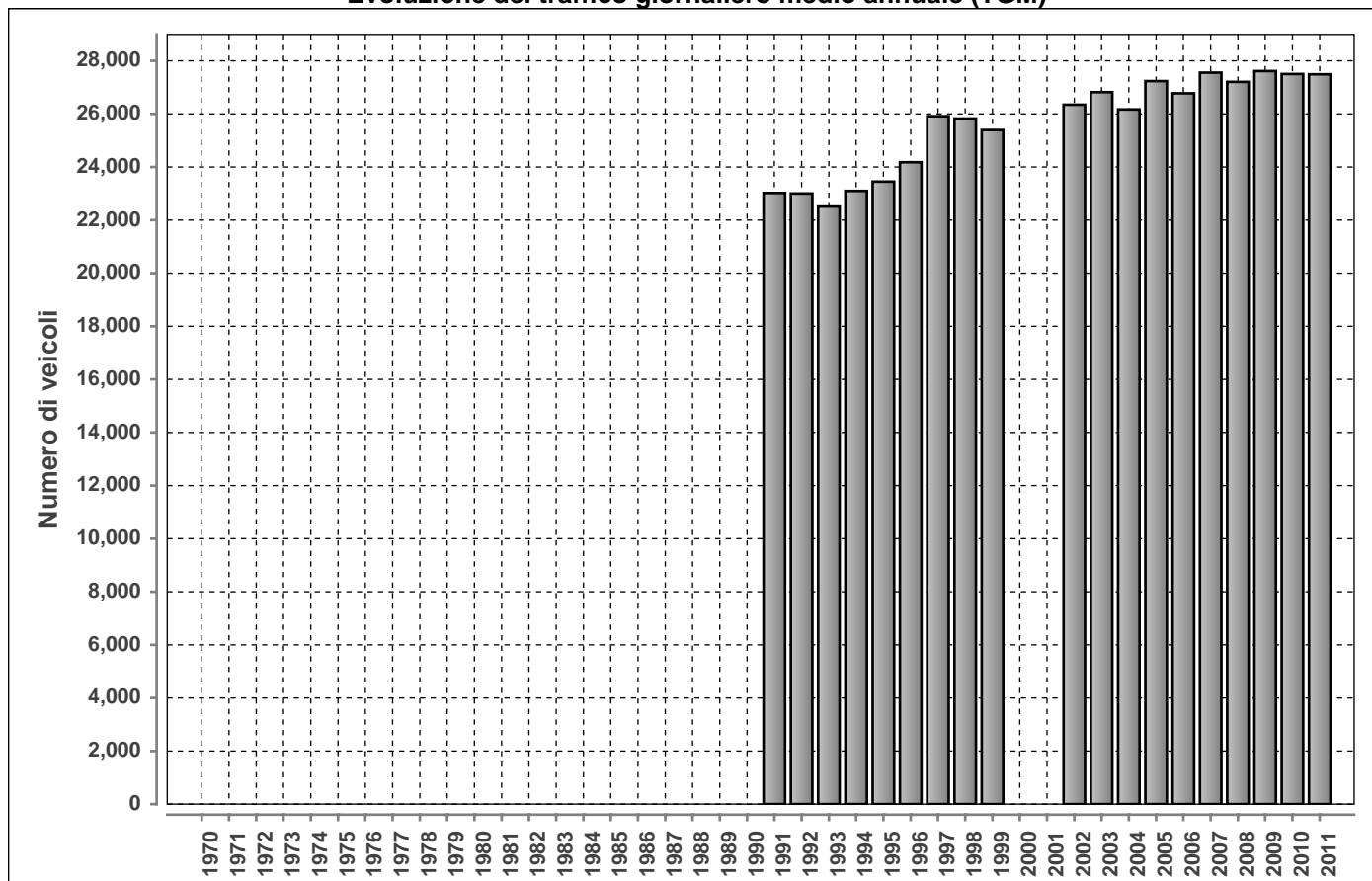

**DISTRIBUZIONE ORARIA DEI FERALI (LU-VE)**

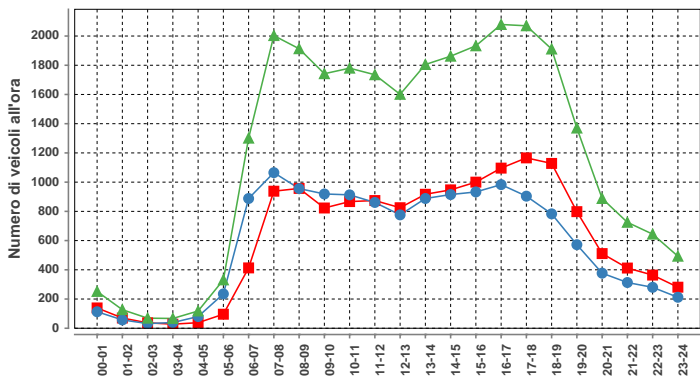

Lunedì-venerdì				
ora	Dir1	Dir2	Dir1+2	%
00-01	139	113	252	0.9
01-02	70	57	127	0.4
02-03	37	32	69	0.2
03-04	28	39	67	0.2
04-05	38	80	118	0.4
05-06	96	235	331	1.1
06-07	413	888	1301	4.5
07-08	938	1065	2003	7.0
08-09	957	956	1913	6.6
09-10	823	919	1742	6.0
10-11	867	913	1780	6.2
11-12	874	861	1735	6.0
12-13	825	776	1601	5.6
13-14	917	888	1805	6.3
14-15	947	915	1862	6.5
15-16	1000	933	1933	6.7
16-17	1096	983	2079	7.2
17-18	1166	904	2070	7.2
18-19	1128	783	1911	6.6
19-20	798	572	1370	4.8
20-21	511	377	888	3.1
21-22	412	313	725	2.5
22-23	364	280	644	2.2
23-24	281	212	493	1.7
<b>Total</b>	<b>14725</b>	<b>14094</b>	<b>28819</b>	<b>100</b>

**DISTRIBUZIONE ORARIA DEL SABATO**

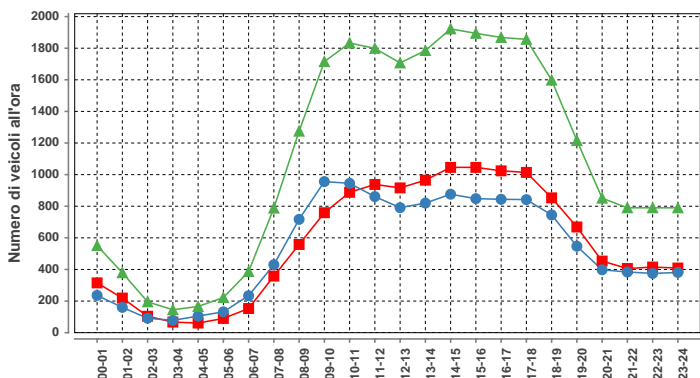

Sabato				
ora	Dir1	Dir2	Dir1+2	%
00-01	315	236	551	2.1
01-02	219	160	379	1.4
02-03	104	91	195	0.7
03-04	67	78	145	0.5
04-05	61	105	166	0.6
05-06	90	132	222	0.8
06-07	153	234	387	1.5
07-08	358	430	788	3.0
08-09	558	717	1275	4.8
09-10	759	956	1715	6.5
10-11	888	945	1833	6.9
11-12	938	861	1799	6.8
12-13	916	791	1707	6.4
13-14	965	820	1785	6.7
14-15	1046	876	1922	7.2
15-16	1046	848	1894	7.1
16-17	1024	844	1868	7.0
17-18	1014	842	1856	7.0
18-19	853	745	1598	6.0
19-20	669	547	1216	4.6
20-21	453	398	851	3.2
21-22	406	384	790	3.0
22-23	415	375	790	3.0
23-24	409	381	790	3.0
<b>Total</b>	<b>13726</b>	<b>12796</b>	<b>26522</b>	<b>100</b>

**DISTRIBUZIONE ORARIA DELLA DOMENICA**

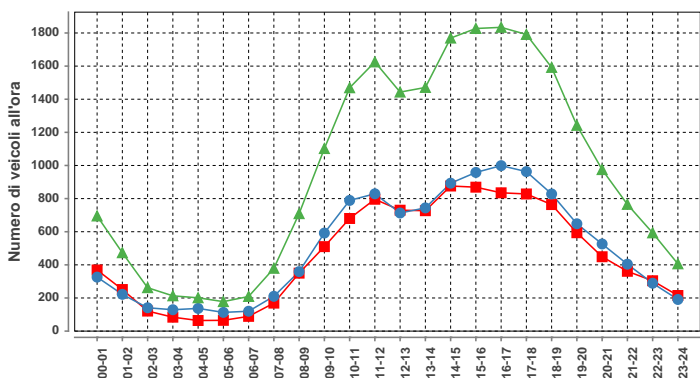

Domenica				
ora	Dir1	Dir2	Dir1+2	%
00-01	369	326	695	3.0
01-02	251	222	473	2.0
02-03	121	141	262	1.1
03-04	84	129	213	0.9
04-05	64	137	201	0.9
05-06	65	113	178	0.8
06-07	89	120	209	0.9
07-08	169	210	379	1.6
08-09	350	359	709	3.1
09-10	510	592	1102	4.7
10-11	680	789	1469	6.3
11-12	796	829	1625	7.0
12-13	730	713	1443	6.2
13-14	727	744	1471	6.3
14-15	876	893	1769	7.6
15-16	869	958	1827	7.9
16-17	835	999	1834	7.9
17-18	828	963	1791	7.7
18-19	764	828	1592	6.9
19-20	594	648	1242	5.3
20-21	449	526	975	4.2
21-22	361	404	765	3.3
22-23	304	289	593	2.6
23-24	215	191	406	1.7
<b>Total</b>	<b>11100</b>	<b>12123</b>	<b>23223</b>	<b>100</b>

Traffico giornaliero medio TGM:	Dir1 LOCARNO - MAGADINO	13959	27492	Giorni in funzione:	365
	Dir2 CADENAZZO	13534			
Traffico feriale medio TFM:	Dir1 LOCARNO - MAGADINO	14738	28830	TGM/TFM:	0.954
	Dir2 CADENAZZO	14093			

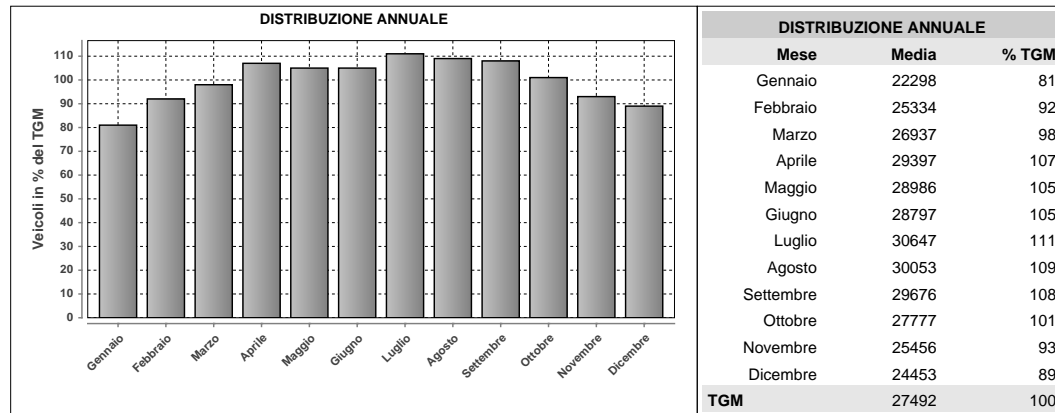
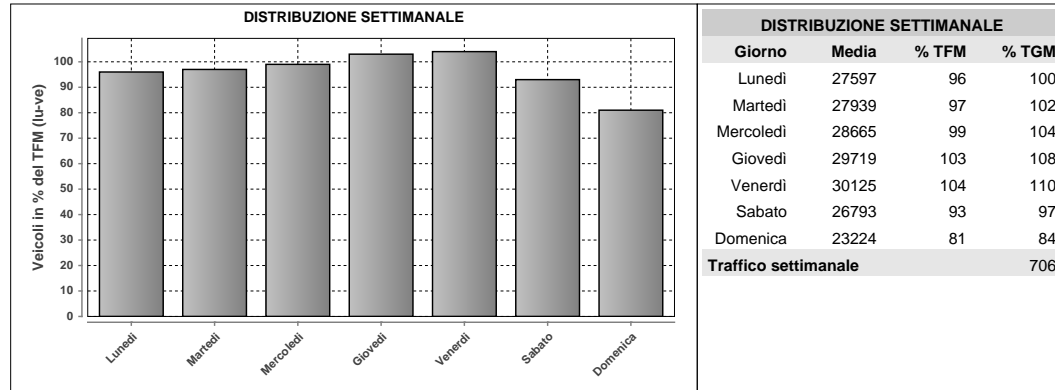

Massimo giornaliero	Giorno	Data	Dir1 LOCARNO - MAGADINO	Dir2 CADENAZZO	Tot 2 dir	
	venerdì	15.07.2011	17601	16641	34242	
Massimo orario	Giorno	Ora	Data	Dir1 LOCARNO - MAGADINO	Dir2 CADENAZZO	Tot 2 dir
	mercoledì	17-18	21.09.2011	1321	1080	2401

Osservazioni:

Dati:



Dipartimento del Territorio  
Sezione della Mobilità

Elaborazione:



OSSERVATORIO AMBIENTALE  
Svizzera Italiana

### 911 - COLDRERIO NORD

#### Evoluzione del traffico giornaliero (TGM) mensile e annuale

Anno	Gennaio	Febbraio	Marzo	Aprile	Maggio	Giugno	Luglio	Agosto	Settembre	Ottobre	Novembre	Dicembre	Media
2011	12055	13016	12643	13270	13353	12693	12939	11258	13322	13057	12779	12682	12753
2010							13408	12277	14146	14021	13437	12541	
2009													
2008	11854	12342	12642	13442	12748	12998	12627	11382	13332	13268	12948	12787	12693
2007	11744	12206	12772	13440	12859	12533	12494	11385	13131	13259	13164	12601	12631
2006	10661	11769	12289	13005	12689	11852	12165	11418	12929	12494	12726	12295	12190
2005	11375	10848	11290	11866	11901	12021	12084	10969	12690	12659	12359	11920	11835
2004	11501	11753	12239	13070	12917	12431	12632	11607	13135	13207	12781	12552	12483
2003	11626	10967	10626	11482	11472	11546	12190	10908	12794	12456	12347	12253	11722
2002	11193	11792	12269	12966	12578	12267	13034	11439	13042	13028	13107	12648	12447
2001	10675	11057	11152	12068	11866	11969	12834	11134	12723	12252	12239	11704	11806
2000	11299	12250	12118	12799	13652	12951	12933	11281	12768	12384	11917	11317	12306
1999	11219	11848	12437	12800	12689	11989	12021	11160	12756	13275	12447	12211	12238
1998	10893	11370	11624	12111	12246	11197	11632	10597	12208	12479	12338	11977	11723
1997	10639	11605	12236	11639	11627	11283	11394	10057	11765	11796	11590	11309	11408
1996	10900	11704	11979	12493	12124	11527	11955	10759	12227	12247	12074	11280	11769
1995	10551	11356	11531	11805	12066	11900	11789	10473	12509	12397	12338	11444	11678
1994	10482	11080	12052	12305	11754	11146	10960	9895	11776	11760	11418	11193	11309
1993	11124	11724	11883	10897	11172	10691	11146	9513	11078	11100	11050	11421	11066
1992	11158	12139	12046	12427	11818	11747	11630	10448	12468	12335	12360	12198	11892
1991													
1990	11200	11450	11800	12545	11959	11440	11752	10549	12616	12377	12031	11282	11750
1989													
1988													
1987													
1986													
1985													
1984													
1983													
1982													
1981													
1980													
1979													
1978													
1977													
1976													
1975													
1974													
1973													
1972													
1971													
1970													

#### Evoluzione del traffico giornaliero medio annuale (TGM)

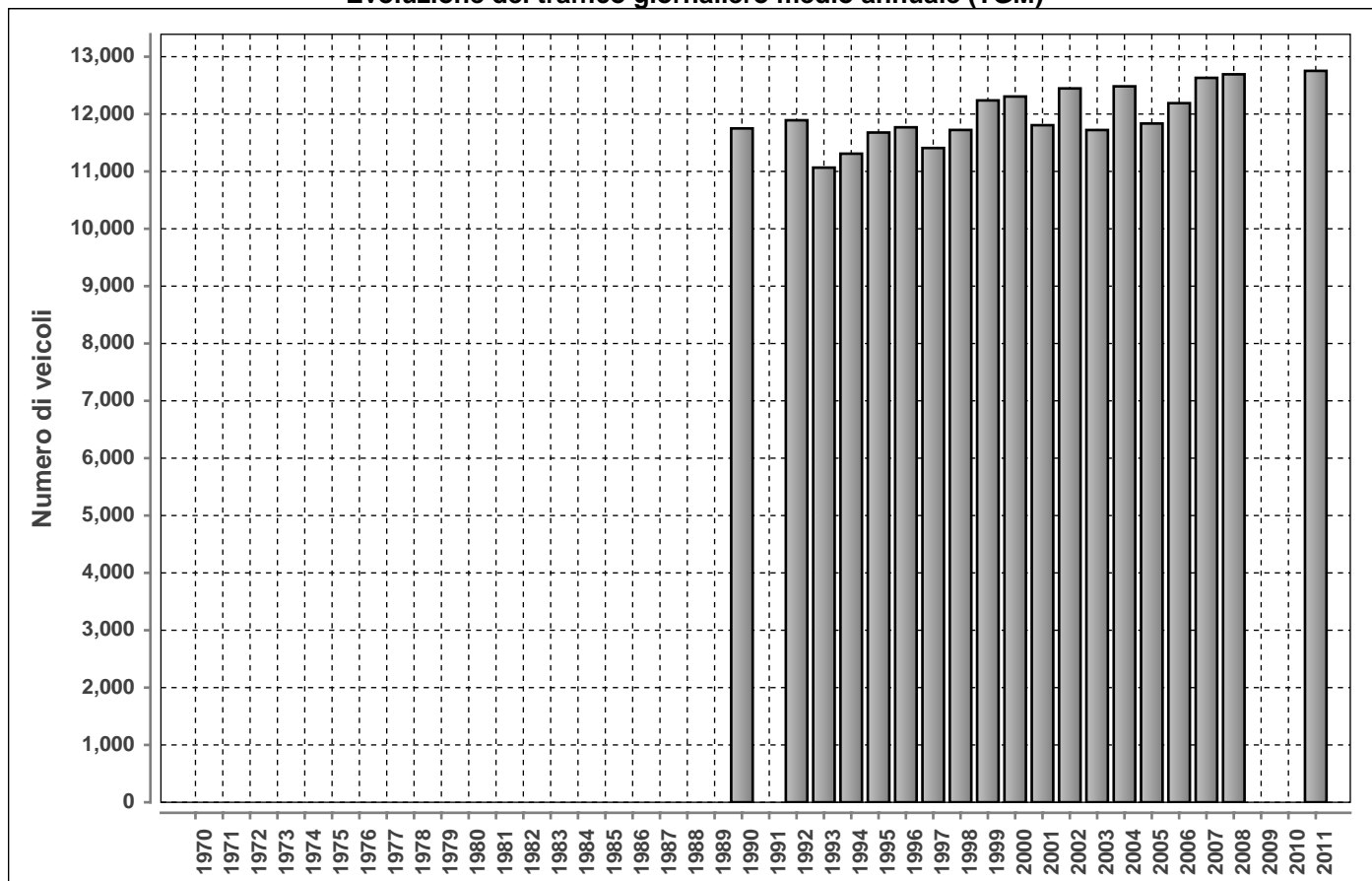

Posto conteggio:

**COLDRERIO NORD**

Nr:

**911**

Comune:

**Coldrerio**

Base di dati

**2011**

**DISTRIBUZIONE ORARIA DEI FERIALI (LU-VE)**

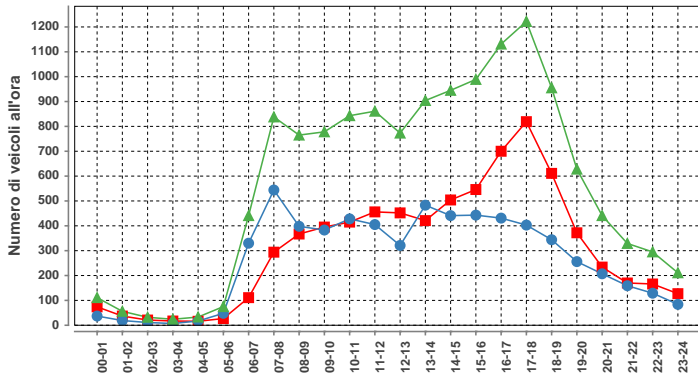

Lunedì-venerdì				
ora	Dir1	Dir2	Dir1+2	%
00-01	74	37	111	0.8
01-02	37	19	56	0.4
02-03	21	11	32	0.2
03-04	17	7	24	0.2
04-05	16	17	33	0.2
05-06	27	48	75	0.5
06-07	111	330	441	3.2
07-08	294	544	838	6.1
08-09	367	398	765	5.6
09-10	395	383	778	5.7
10-11	415	428	843	6.2
11-12	456	405	861	6.3
12-13	452	321	773	5.7
13-14	421	483	904	6.6
14-15	504	441	945	6.9
15-16	546	443	989	7.2
16-17	700	431	1131	8.3
17-18	819	403	1222	8.9
18-19	611	344	955	7.0
19-20	372	256	628	4.6
20-21	234	207	441	3.2
21-22	170	159	329	2.4
22-23	166	129	295	2.2
23-24	127	84	211	1.5
<b>Total</b>	<b>7352</b>	<b>6328</b>	<b>13680</b>	<b>100</b>

Traffico giornaliero medio TGM:	Dir1 CHIASSO	6830	12753
	Dir2 MENDRISIO	5922	
Traffico feriale medio TFM:	Dir1 CHIASSO	7355	13688
	Dir2 MENDRISIO	6333	

<b>Giorni in funzione:</b>	364
<b>TGM/TFM:</b>	0.932

**DISTRIBUZIONE SETTIMANALE**

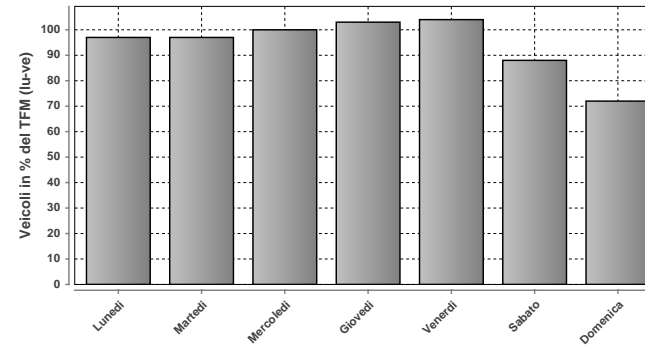

**DISTRIBUZIONE SETTIMANALE**

Giorno	Media	% TFM	% TGM
Lunedì	13226	97	104
Martedì	13270	97	104
Mercoledì	13642	100	107
Giovedì	14049	103	110
Venerdì	14172	104	111
Sabato	11989	88	94
Domenica	9920	72	78
<b>Traffico settimanale</b>			<b>708</b>

**DISTRIBUZIONE ORARIA DEL SABATO**

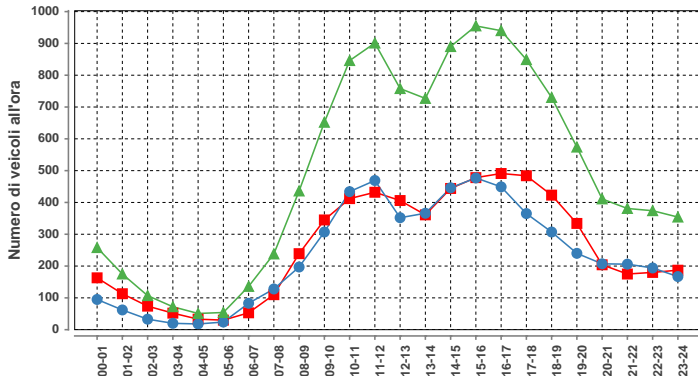

Sabato				
ora	Dir1	Dir2	Dir1+2	%
00-01	163	95	258	2.2
01-02	113	62	175	1.5
02-03	74	33	107	0.9
03-04	52	20	72	0.6
04-05	33	18	51	0.4
05-06	30	24	54	0.5
06-07	53	83	136	1.1
07-08	110	128	238	2.0
08-09	239	197	436	3.7
09-10	345	307	652	5.5
10-11	412	434	846	7.1
11-12	432	469	901	7.6
12-13	406	352	758	6.4
13-14	361	366	727	6.1
14-15	444	446	890	7.5
15-16	478	477	955	8.0
16-17	491	449	940	7.9
17-18	484	365	849	7.2
18-19	423	307	730	6.2
19-20	334	240	574	4.8
20-21	204	207	411	3.5
21-22	175	206	381	3.2
22-23	180	194	374	3.2
23-24	187	167	354	3.0
<b>Total</b>	<b>6223</b>	<b>5646</b>	<b>11869</b>	<b>100</b>

**DISTRIBUZIONE ANNUALE**

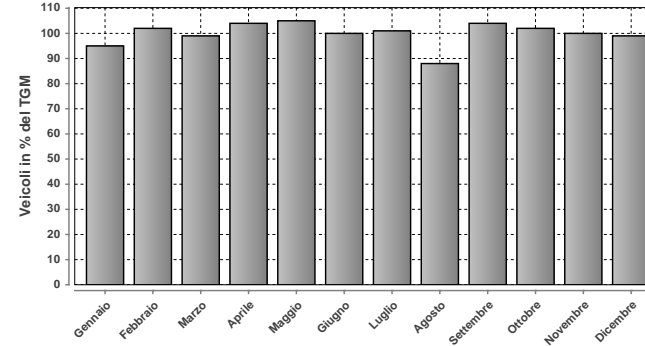

**DISTRIBUZIONE ANNUALE**

Mese	Media	% TGM
Gennaio	12055	95
Febbraio	13016	102
Marzo	12643	99
Aprile	13270	104
Maggio	13353	105
Giugno	12693	100
Luglio	12939	101
Agosto	11258	88
Settembre	13322	104
Ottobre	13057	102
Novembre	12779	100
Dicembre	12682	99
<b>TGM</b>	<b>12753</b>	<b>100</b>

**DISTRIBUZIONE ORARIA DELLA DOMENICA**

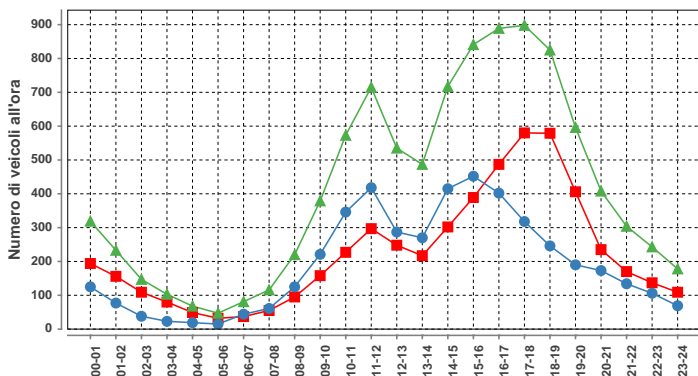

Domenica				
ora	Dir1	Dir2	Dir1+2	%
00-01	194	125	319	3.2
01-02	156	77	233	2.3
02-03	109	38	147	1.5
03-04	80	23	103	1.0
04-05	49	19	68	0.7
05-06	32	15	47	0.5
06-07	37	44	81	0.8
07-08	55	61	116	1.2
08-09	95	125	220	2.2
09-10	158	221	379	3.8
10-11	227	346	573	5.8
11-12	297	418	715	7.2
12-13	248	287	535	5.4
13-14	217	270	487	4.9
14-15	302	415	717	7.2
15-16	389	452	841	8.5
16-17	487	402	889	9.0
17-18	580	318	898	9.1
18-19	579	246	825	8.3
19-20	406	190	596	6.0
20-21	235	173	408	4.1
21-22	170	134	304	3.1
22-23	137	106	243	2.4
23-24	109	69	178	1.8
<b>Total</b>	<b>5348</b>	<b>4574</b>	<b>9922</b>	<b>100</b>

Massimo giornaliero	Giorno	Data	Dir1 CHIASSO	Dir2 MENDRISIO	Tot 2 dir
		giovedì	17.03.2011	8658	8217

Massimo orario	Giorno	Ora	Data	Dir1 CHIASSO	Dir2 MENDRISIO	Tot 2 dir
		giovedì	16-17	17.03.2011	874	631

Osservazioni:

Dati:



Dipartimento del Territorio  
Sezione della Mobilità

Elaborazione:



Osservatorio Ambientale  
Svizzera Italiana

## 912 - GUDO PROGERO

### Evoluzione del traffico giornaliero (TGM) mensile e annuale

Anno	Gennaio	Febbraio	Marzo	Aprile	Maggio	Giugno	Luglio	Agosto	Settembre	Ottobre	Novembre	Dicembre	Media
2011	11466	13342	13849	15506	15152	15060		14425	15736	16410	14172	12777	14401
2010	10854	12067	13688	14697	14527	14357	16203	14825	15961	15569	13316	12138	13983
2009	10696	11893	13087	14660	14583	14341	15969	13947	15184	16081	12921	11721	13733
2008	10572	11798	12538	13426	13193	12893	14636	12778	14490	15048	12500	11259	12929
2007	11077	11824	12891	13719	13571	13052	14493	13639	14813	14845	12665	11450	13177
2006	9933	11338	12170	13467	13993	12599	13475	14011	14343	14179	12684	11434	12809
2005	10206	11301	12584	13083	13714	13287	14168	13320	13466	13621	11991	10830	12638
2004	10531	11283	12016	13535	13471	13065	14474	13094	13977	12521	11402	11156	12537
2003	10664	11921	12264	13786	13668	13341	14345	12471	13886	13738	12189	11105	12781
2002	10669	11209	12318	12758	12659	12556	13422	12272	13296	14734	12464	11195	12463
2001	9923	11408	11701	13390	12966	13133	13553	12669	13533	13098	11766	10823	12330
2000						12436	13893	12217	13377	13042	11497	10621	
1999	8986	10363				10742	13272	12046	12819	13581			11619
1998	8824	9437	9962	11177	11390	10869	12222	10882	11901	11736	10569	9766	10734
1997	8656	9257	10312	10726	10417	9592	11231	10376	10284	10849	9381	9055	10025
1996	9036	9918	10350	11174	11148	10451	10976	9984	11454	11149	10100	9216	10422
1995	8619	9504	9871	10801	10766	10630	10873	10146	11171	11470	10404	9416	10308
1994	8632	9625	10920	11138	10941	10441	10514	9865	10707	10500	9897	9335	10200
1993	8538	8967	9286	10456	10195	10059	11128	9823	10905	11770	9706	9335	10020
1992	7914	8976	9196	10414	9552	9072	9737	8979	10255	10108	9333	8871	9365
1991		7838	8878	9611	10084	9709	10132	9158	9997	9965	9072	8664	9384
1990													
1989													
1988													
1987													
1986													
1985													
1984													
1983													
1982													
1981													
1980													
1979													
1978													
1977													
1976													
1975													
1974													
1973													
1972													
1971													
1970													

### Evoluzione del traffico giornaliero medio annuale (TGM)

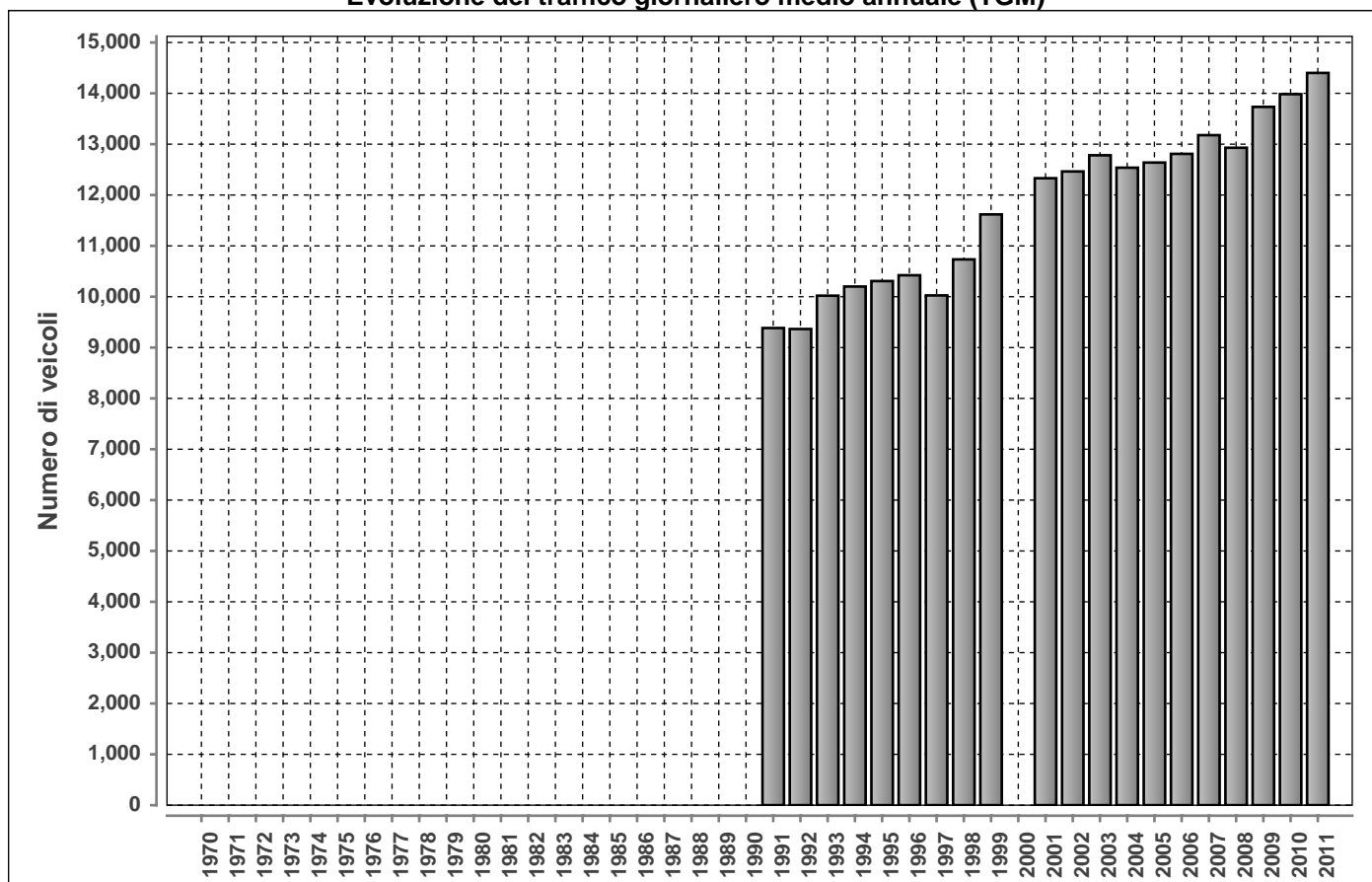



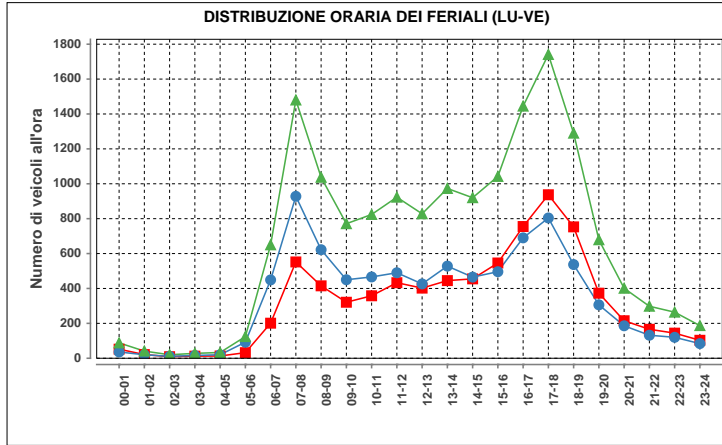

Lunedì-venerdì				
ora	Dir1	Dir2	Dir1+2	%
00-01	52	36	88	0.5
01-02	21	20	41	0.3
02-03	9	11	20	0.1
03-04	12	16	28	0.2
04-05	13	20	33	0.2
05-06	32	92	124	0.8
06-07	201	449	650	4.0
07-08	552	928	1480	9.2
08-09	415	622	1037	6.4
09-10	321	450	771	4.8
10-11	358	466	824	5.1
11-12	433	490	923	5.7
12-13	402	426	828	5.1
13-14	445	528	973	6.0
14-15	455	465	920	5.7
15-16	546	496	1042	6.5
16-17	755	690	1445	9.0
17-18	937	804	1741	10.8
18-19	753	537	1290	8.0
19-20	373	306	679	4.2
20-21	215	186	401	2.5
21-22	166	132	298	1.9
22-23	144	120	264	1.6
23-24	103	84	187	1.2
<b>Total</b>	<b>7713</b>	<b>8374</b>	<b>16087</b>	<b>100</b>

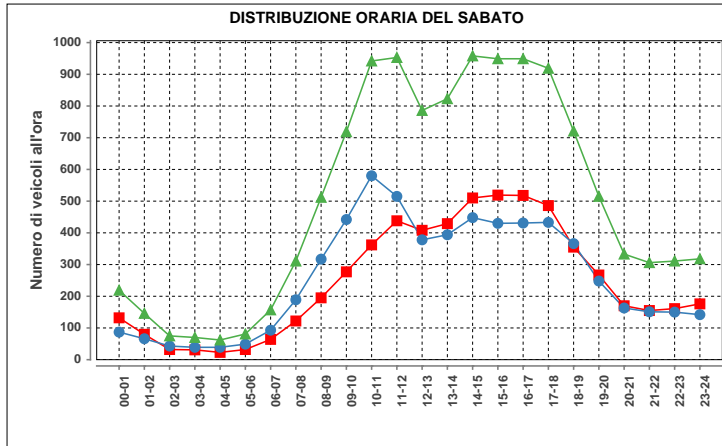

Sabato				
ora	Dir1	Dir2	Dir1+2	%
00-01	132	87	219	1.8
01-02	80	66	146	1.2
02-03	32	43	75	0.6
03-04	31	39	70	0.6
04-05	23	39	62	0.5
05-06	32	49	81	0.7
06-07	64	93	157	1.3
07-08	122	189	311	2.6
08-09	195	317	512	4.2
09-10	277	442	719	5.9
10-11	362	580	942	7.8
11-12	438	515	953	7.9
12-13	408	378	786	6.5
13-14	429	394	823	6.8
14-15	510	448	958	7.9
15-16	519	430	949	7.8
16-17	518	431	949	7.8
17-18	486	433	919	7.6
18-19	355	366	721	5.9
19-20	267	248	515	4.2
20-21	170	163	333	2.7
21-22	155	151	306	2.5
22-23	161	150	311	2.6
23-24	176	142	318	2.6
<b>Total</b>	<b>5942</b>	<b>6193</b>	<b>12135</b>	<b>100</b>

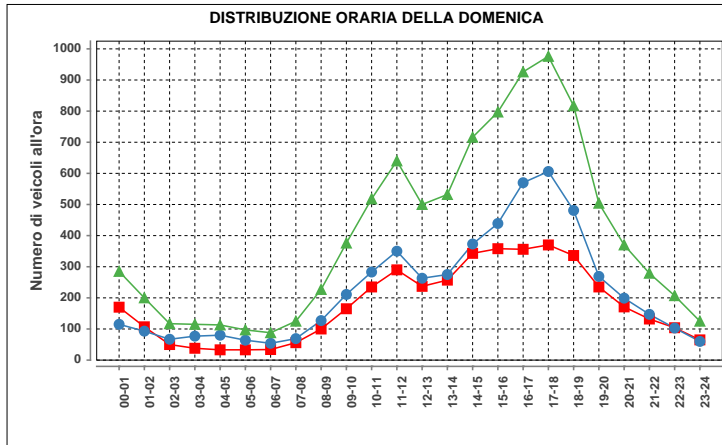

Domenica				
ora	Dir1	Dir2	Dir1+2	%
00-01	170	115	285	3.0
01-02	107	93	200	2.1
02-03	50	67	117	1.2
03-04	38	77	115	1.2
04-05	33	80	113	1.2
05-06	33	64	97	1.0
06-07	34	54	88	0.9
07-08	56	69	125	1.3
08-09	100	127	227	2.4
09-10	165	211	376	3.9
10-11	235	283	518	5.4
11-12	290	350	640	6.6
12-13	237	263	500	5.2
13-14	257	275	532	5.5
14-15	343	373	716	7.4
15-16	358	439	797	8.3
16-17	356	570	926	9.6
17-18	370	606	976	10.1
18-19	336	481	817	8.5
19-20	235	269	504	5.2
20-21	171	199	370	3.8
21-22	132	147	279	2.9
22-23	104	103	207	2.1
23-24	65	60	125	1.3
<b>Total</b>	<b>4275</b>	<b>5375</b>	<b>9650</b>	<b>100</b>

Traffico giornaliero medio TGM:	Dir1 LOCARNO	6876	14401
	Dir2 BELLINZONA	7525	
Traffico feriale medio TFM:	Dir1 LOCARNO	7728	16110
	Dir2 BELLINZONA	8381	

Giorni in funzione:	341
TGM/TFM:	0.894

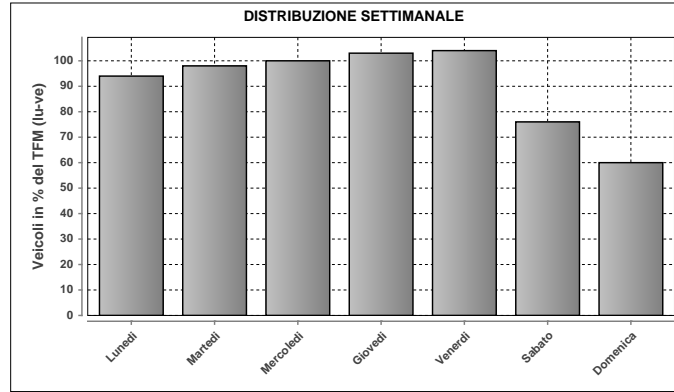

DISTRIBUZIONE SETTIMANALE			
Giorno	Media	% TFM	% TGM
Lunedì	15199	94	106
Martedì	15719	98	109
Mercoledì	16189	100	112
Giovedì	16566	103	115
Venerdì	16743	104	116
Sabato	12290	76	85
Domenica	9644	60	67
<b>Traffico settimanale</b>			<b>711</b>

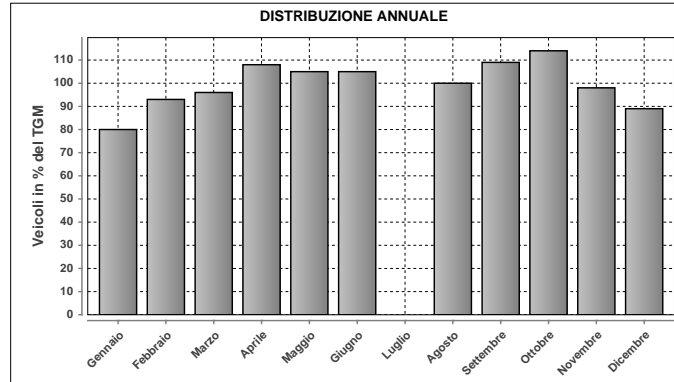

DISTRIBUZIONE ANNUALE		
Mese	Media	% TGM
Gennaio	11466	80
Febbraio	13342	93
Marzo	13849	96
Aprile	15506	108
Maggio	15152	105
Giugno	15060	105
Luglio	n.d.	n.d.
Agosto	14425	100
Settembre	15736	109
Ottobre	16410	114
Novembre	14172	98
Dicembre	12777	89
<b>TGM</b>	<b>14401</b>	<b>100</b>

Massimo giornaliero	Giorno	Data	Dir1 LOCARNO	Dir2 BELLINZONA	Tot 2 dir	
	venerdì	07.10.2011	9974	11443	21417	
Massimo orario	Giorno	Ora	Data	Dir1 LOCARNO	Dir2 BELLINZONA	Tot 2 dir
	giovedì	17-18	21.04.2011	1081	1093	2174

Osservazioni:

Dati:

Dipartimento del Territorio  
Sezione della Mobilità

Elaborazione:

OASI  
Osservatorio Ambientale  
Svizzera Italiana

**913 - MUZZANO PIODELLA - AGNUZZO**  
**Evoluzione del traffico giornaliero (TGM) mensile e annuale**

Anno	Gennaio	Febbraio	Marzo	Aprile	Maggio	Giugno	Luglio	Agosto	Settembre	Ottobre	Novembre	Dicembre	Media
2011	16055	17988	18180	19626	20013	18433	19226	17939	19738	19260	18436	17468	18517
2010	15582	16696	17931	18580	18735	18878	19915	18037	19497	19131	17879	16830	18144
2009	15675	16859	18146	18863	19222		18079	16484	18349	18546	17281	16527	17665
2008	16065	17571	17999	19256	18774	18935	19440	17437	18970	19152	17558	16332	18095
2007	16719	17558	18713	19270	19064	18582	19425	17721	19096	19259	18478	17173	18424
2006	15367	17191	18508	19006	19583	19010	19275	18166	19475	19268	18618	17383	18407
2005	16338	17432	18660	19358	19399	19964	19835	18133	19438	19220	18307	17056	18597
2004	16612	17330	18164	19196	19264	18803	19902	18018	19335	19346	17988	17890	18485
2003	16463	17666	18185	19430	19559	19130	19976	17688	19416	19177	18101	17204	18500
2002	16105	17479	18837	19154	18666	18830	19538	17756	19341	19389	17608	17333	18336
2001	15928	17360	18136	17764	16793	16620	16843	15714	16497	17007	17182	17135	16915
2000	16629	18437	18828	19013	19553	18640	19590	18023	19271	18336	17748	16958	18416
1999	16232	17521	18741	19562	19385	19136	19774	18167	19514	19290	18569	18054	18666
1998	16559	17638	18637	19228	19274	18293	20007	17609	19271	19489	18465	17823	18529
1997	16141	17660	18865	19629	19186	18927	19834	17809	19224	19368	18045	17458	18514
1996	16715	17786	18043	19300	19500	19200	19528	18230	19238	19608	18427	17197	18564
1995	16710	18130	19031	19481	19511	19169	19525	18000	19571	19818	18907	17561	18750
1994	16024	17270	19489	19464	19313	19143	19515	17841	19405	19000	18768	18106	18600
1993	16052	17470	18122	19274	19045	19167	20235	17945	19434	18901	18583	17896	18512
1992	16092	17694	17567	18909	18695	18096	19468	17237	19138	18958	18347	17359	18127
1991	15200												
1990	16500	17500	18400	19013	19040	18558	20006	18103	19731	19409	18096	16407	18400
1989													
1988													
1987													
1986													
1985													
1984													
1983													
1982													
1981													
1980													
1979													
1978													
1977													
1976													
1975													
1974													
1973													
1972													
1971													
1970													

**Evoluzione del traffico giornaliero medio annuale (TGM)**

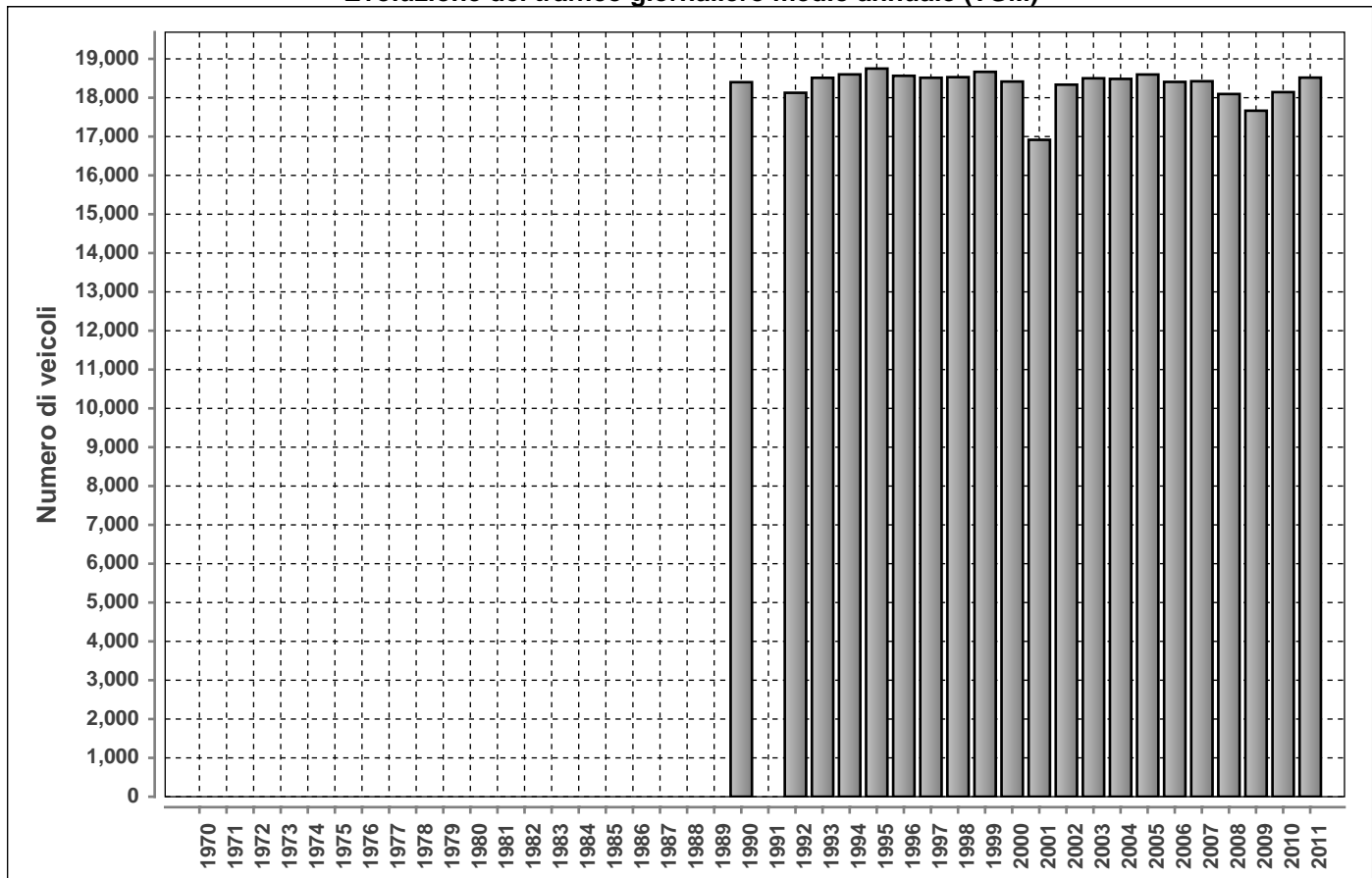

Posto conteggio:

**MUZZANO PIODELLA - AGNUZZO**

Nr:

**913**

Comune:

**Muzzano**

Base di dati

**2011**

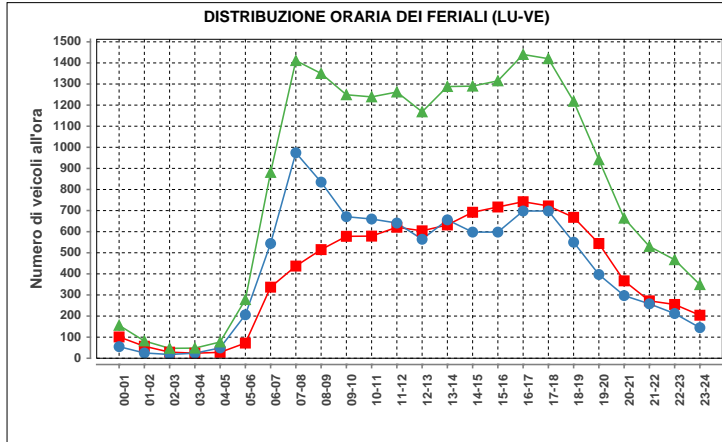

Lunedì-venerdì				
ora	Dir1	Dir2	Dir1+2	%
00-01	101	55	156	0.8
01-02	57	25	82	0.4
02-03	29	18	47	0.2
03-04	24	24	48	0.2
04-05	28	49	77	0.4
05-06	72	206	278	1.4
06-07	337	544	881	4.4
07-08	437	974	1411	7.0
08-09	515	835	1350	6.7
09-10	578	671	1249	6.2
10-11	579	660	1239	6.1
11-12	621	641	1262	6.3
12-13	604	564	1168	5.8
13-14	632	656	1288	6.4
14-15	692	598	1290	6.4
15-16	717	598	1315	6.5
16-17	742	698	1440	7.1
17-18	722	698	1420	7.0
18-19	668	550	1218	6.0
19-20	544	397	941	4.7
20-21	367	297	664	3.3
21-22	272	258	530	2.6
22-23	255	212	467	2.3
23-24	204	145	349	1.7
<b>Total</b>	<b>9797</b>	<b>10373</b>	<b>20170</b>	<b>100</b>

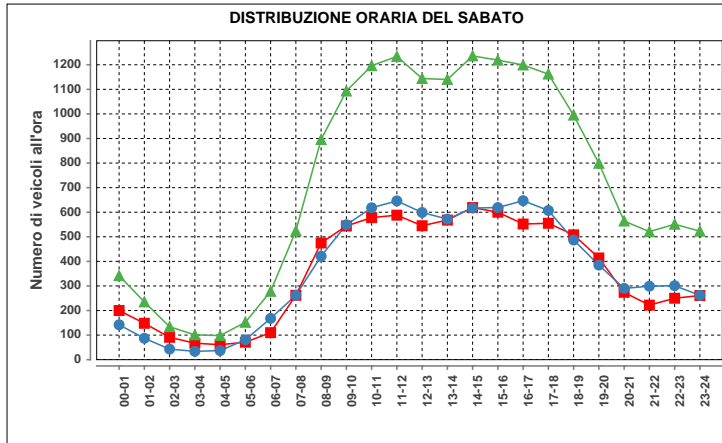

Sabato				
ora	Dir1	Dir2	Dir1+2	%
00-01	200	142	342	2.0
01-02	148	87	235	1.4
02-03	91	43	134	0.8
03-04	67	34	101	0.6
04-05	61	37	98	0.6
05-06	71	81	152	0.9
06-07	110	168	278	1.6
07-08	262	262	524	3.0
08-09	475	421	896	5.2
09-10	544	549	1093	6.3
10-11	578	618	1196	6.9
11-12	588	646	1234	7.1
12-13	545	599	1144	6.6
13-14	568	572	1140	6.6
14-15	619	617	1236	7.1
15-16	600	619	1219	7.0
16-17	552	647	1199	6.9
17-18	555	607	1162	6.7
18-19	508	487	995	5.7
19-20	414	385	799	4.6
20-21	274	290	564	3.3
21-22	222	299	521	3.0
22-23	250	301	551	3.2
23-24	261	262	523	3.0
<b>Total</b>	<b>8563</b>	<b>8773</b>	<b>17336</b>	<b>100</b>

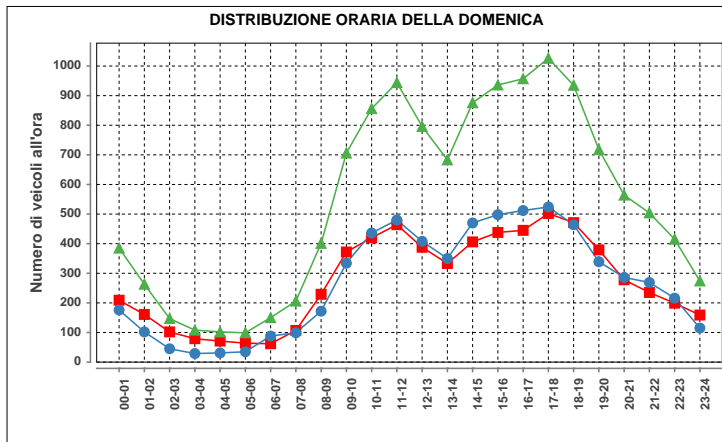

Domenica				
ora	Dir1	Dir2	Dir1+2	%
00-01	209	176	385	2.9
01-02	161	102	263	2.0
02-03	102	45	147	1.1
03-04	79	26	108	0.8
04-05	71	31	102	0.8
05-06	64	35	99	0.8
06-07	62	88	150	1.1
07-08	107	99	206	1.6
08-09	229	172	401	3.1
09-10	372	334	706	5.4
10-11	420	436	856	6.6
11-12	464	480	944	7.2
12-13	388	408	796	6.1
13-14	333	350	683	5.2
14-15	406	470	876	6.7
15-16	438	498	936	7.2
16-17	445	512	957	7.3
17-18	502	524	1026	7.9
18-19	471	464	935	7.2
19-20	379	339	718	5.5
20-21	278	286	564	4.3
21-22	235	269	504	3.9
22-23	199	216	415	3.2
23-24	159	115	274	2.1
<b>Total</b>	<b>6573</b>	<b>6478</b>	<b>13051</b>	<b>100</b>

Traffico giornaliero medio TGM:	Dir1 AGNO	9051	18517
	Dir2 LUGANO	9466	
Traffico feriale medio TFM:	Dir1 AGNO	9808	20199
	Dir2 LUGANO	10391	

Giorni in funzione:	354
TGM/TFM:	0.917

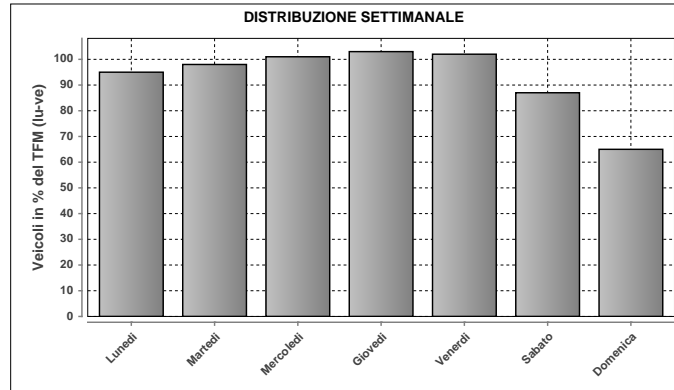

DISTRIBUZIONE SETTIMANALE			
Giorno	Media	% TFM	% TGM
Lunedì	19257	95	104
Martedì	19867	98	107
Mercoledì	20306	101	110
Giovedì	20704	103	112
Venerdì	20646	102	111
Sabato	17534	87	95
Domenica	13049	65	70
<b>Traffico settimanale</b>			<b>709</b>

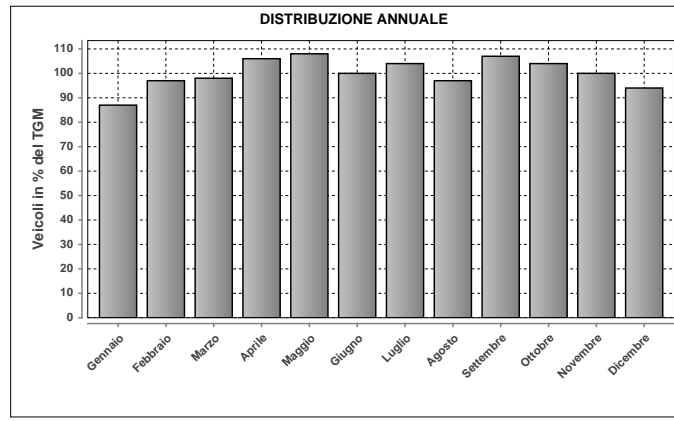

DISTRIBUZIONE ANNUALE		
Mese	Media	% TGM
Gennaio	16055	87
Febbraio	17988	97
Marzo	18180	98
Aprile	19626	106
Maggio	20013	108
Giugno	18433	100
Luglio	19226	104
Agosto	17939	97
Settembre	19738	107
Ottobre	19260	104
Novembre	18436	100
Dicembre	17468	94
<b>TGM</b>	<b>18517</b>	<b>100</b>

Massimo giornaliero	Giorno	Data	Dir1 AGNO	Dir2 LUGANO	Tot 2 dir	
	giovedì	21.04.2011	11113	11745	22858	
Massimo orario	Giorno	Ora	Data	Dir1 AGNO	Dir2 LUGANO	Tot 2 dir
	giovedì	17-18	19.05.2011	897	798	1695

Osservazioni:

Dati:

Dipartimento del Territorio  
Sezione della Mobilità

Elaborazione:

OASI  
Osservatorio Ambientale  
Svizzera Italiana

### 914 - BREGANZONA CRESPERA

#### Evoluzione del traffico giornaliero (TGM) mensile e annuale

Anno	Gennaio	Febbraio	Marzo	Aprile	Maggio	Giugno	Luglio	Agosto	Settembre	Ottobre	Novembre	Dicembre	Media
2011	11576	13387	13457	13837	14443	12716	13467	12564	14321	14110	13810	12764	13369
2010	11611	12540	13554	13639	13033	12991	12702	11255	13884	13643	13115	11930	12827
2009	11728	12721	13624	13736	13802	12928	12841	11293	13799	13923	13113	11988	12948
2008	11596	12684	12492	13714	12872	12949		11576	14244	14466	13465	12099	12943
2007	11841	12583	13151	12852	12750	12137	11864	10815	12839	13537	13056	11905	12440
2006	10811	12536	12912	12583	13112	12259	11652	11020	13049	13072	12848	11887	12306
2005	11486	12566	13021	13511	12776	12944	12009	11077	13247	12973	12535	11719	12482
2004	12138	12200	12605	13197	12283						12699	12738	
2003	11227	12365	12091	12716	12784	12110	11950	10246	12727	13102			12132
2002	11386	11903	12442	12465	11994	11988	11825	10425	12389	13026	12308	11662	11984
2001	10554	11658	11969	12216	12665	11661	11468	10753	12382	13141	12752	11495	11893
2000	10050	11496	11577	11399	12034	10769	11024	9959	11869	11966	11878	10885	11238
1999	9658	10610	11302	11385	11201	11067	10815	9773	11640	11600	11283	10742	10921
1998	9526	10400	10703	10870	10704	10384	9892	8995	11046	11353	10989	10325	10428
1997	9215	10307	10507	11023	10825	11279	10702	8734	10842	11129	10616	9848	10414
1996	9369	10086	10278	10877	10262	10221	10087	8508	10787	9768	10482	9503	10020
1995	8043	8818	9142	9129	9305	8860	8424	7721	10015	10908	11222	9528	9257
1994	8778	9603	10589	10205	10075	9786	8272	7509	9109	9550	9331	8748	9300
1993	8819	9656	9955	10241	9961	9849	9617	8460	10116	9982	10013	9532	9680
1992	9205	9768	10103	10712	10488	9903	10029	8526	10461	10436	10009	9294	9920
1991	8275												
1990	8800	9600	10100	10192	10500	9700	9263	6464	9012	10024	9839	8774	9350
1989													
1988													
1987													
1986													
1985													
1984													
1983													
1982													
1981													
1980													
1979													
1978													
1977													
1976													
1975													
1974													
1973													
1972													
1971													
1970													

#### Evoluzione del traffico giornaliero medio annuale (TGM)

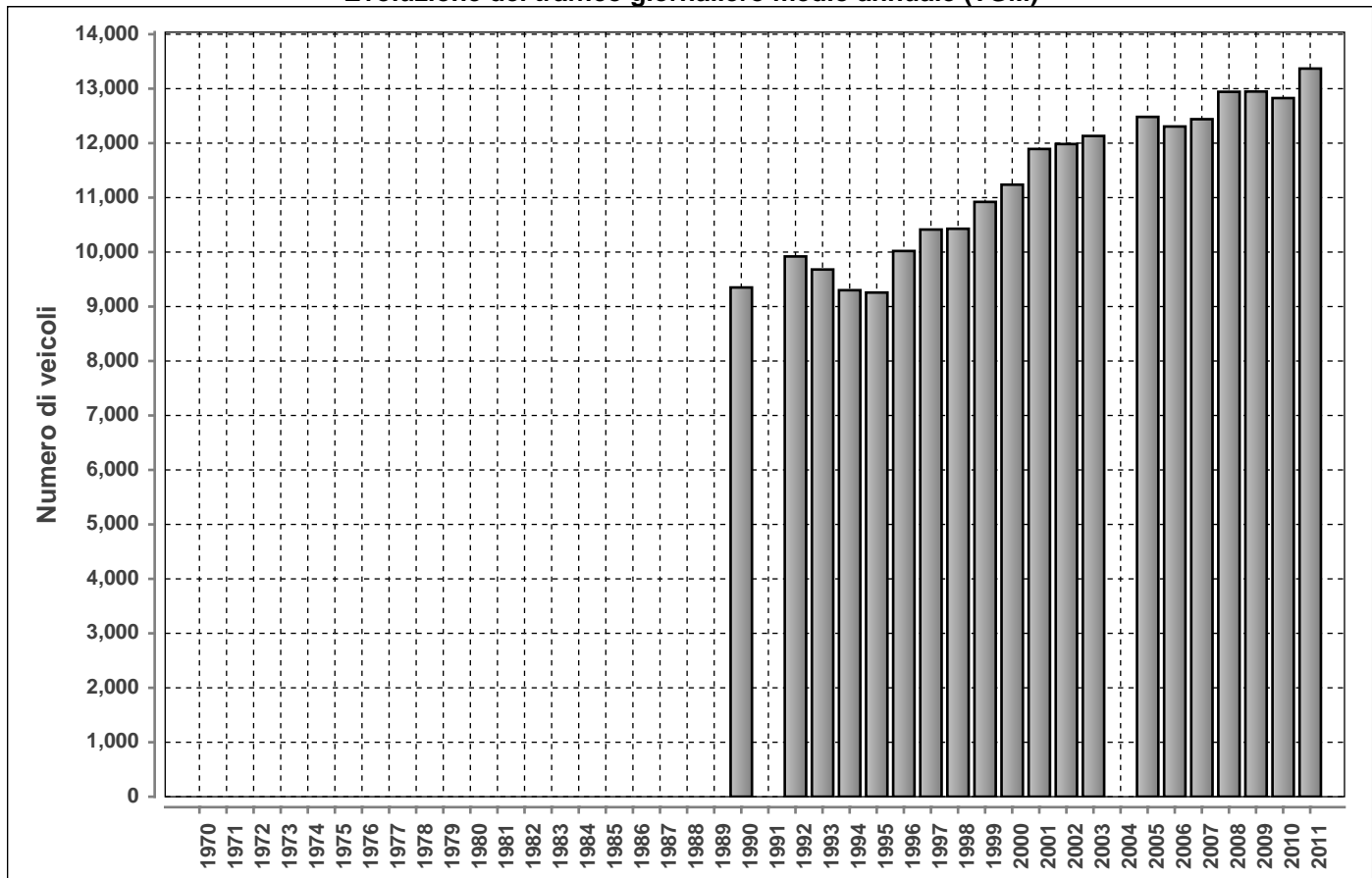

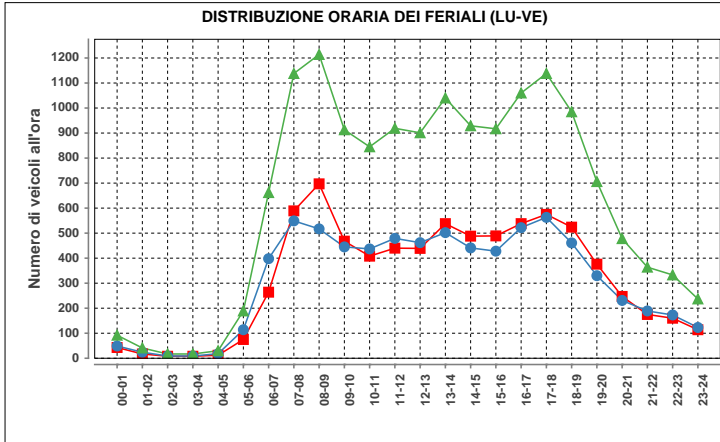

Lunedì-venerdì				
ora	Dir1	Dir2	Dir1+2	%
00-01	43	49	92	0.6
01-02	17	24	41	0.3
02-03	8	9	17	0.1
03-04	8	9	17	0.1
04-05	12	18	30	0.2
05-06	75	114	189	1.2
06-07	264	398	662	4.4
07-08	589	549	1138	7.5
08-09	697	517	1214	8.0
09-10	468	445	913	6.0
10-11	408	437	845	5.6
11-12	440	479	919	6.1
12-13	439	462	901	5.9
13-14	538	502	1040	6.9
14-15	488	441	929	6.1
15-16	489	428	917	6.0
16-17	538	522	1060	7.0
17-18	575	563	1138	7.5
18-19	524	461	985	6.5
19-20	376	330	706	4.7
20-21	247	231	478	3.2
21-22	175	189	364	2.4
22-23	160	173	333	2.2
23-24	114	123	237	1.6
<b>Total</b>	<b>7692</b>	<b>7473</b>	<b>15165</b>	<b>100</b>

Traffico giornaliero medio TGM:	Dir1 AGNO	6675	13369
	Dir2 LUGANO	6695	
Traffico feriale medio TFM:	Dir1 AGNO	7711	15198
	Dir2 LUGANO	7488	

<b>Giorni in funzione:</b>	364
<b>TGM/TFM:</b>	0.880

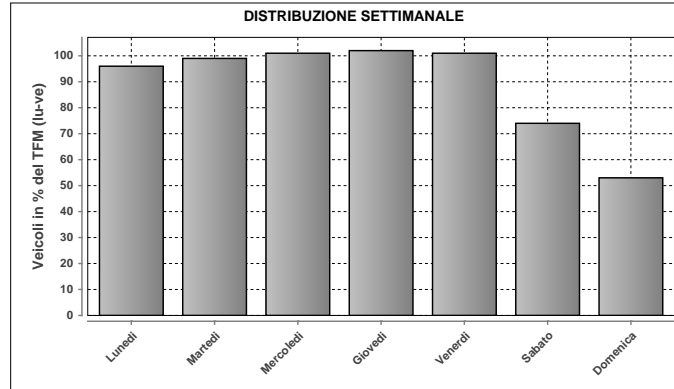

DISTRIBUZIONE SETTIMANALE			
Giorno	Media	% TFM	% TGM
Lunedì	14640	96	110
Martedì	15117	99	113
Mercoledì	15333	101	115
Giovedì	15441	102	115
Venerdì	15287	101	114
Sabato	11288	74	84
Domenica	8118	53	61
<b>Traffico settimanale</b>	<b>712</b>		

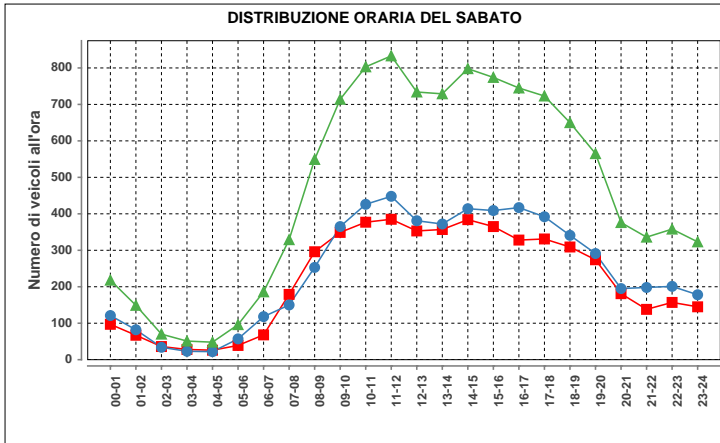

Sabato				
ora	Dir1	Dir2	Dir1+2	%
00-01	97	121	218	2.0
01-02	67	82	149	1.3
02-03	36	34	70	0.6
03-04	28	23	51	0.5
04-05	26	22	48	0.4
05-06	39	57	96	0.9
06-07	68	118	186	1.7
07-08	179	150	329	2.9
08-09	296	253	549	4.9
09-10	349	365	714	6.4
10-11	377	426	803	7.2
11-12	385	448	833	7.5
12-13	353	381	734	6.6
13-14	357	372	729	6.5
14-15	384	414	798	7.2
15-16	365	409	774	6.9
16-17	328	417	745	6.7
17-18	331	392	723	6.5
18-19	309	341	650	5.8
19-20	274	291	565	5.1
20-21	181	195	376	3.4
21-22	138	198	336	3.0
22-23	157	201	358	3.2
23-24	145	178	323	2.9
<b>Total</b>	<b>5269</b>	<b>5888</b>	<b>11157</b>	<b>100</b>

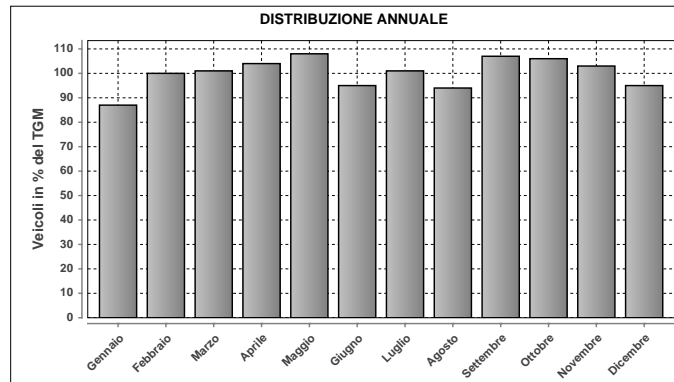

DISTRIBUZIONE ANNUALE		
Mese	Media	% TGM
Gennaio	11576	87
Febbraio	13387	100
Marzo	13457	101
Aprile	13837	104
Maggio	14443	108
Giugno	12716	95
Luglio	13467	101
Agosto	12564	94
Settembre	14321	107
Ottobre	14110	106
Novembre	13810	103
Dicembre	12764	95
<b>TGM</b>	<b>13369</b>	<b>100</b>

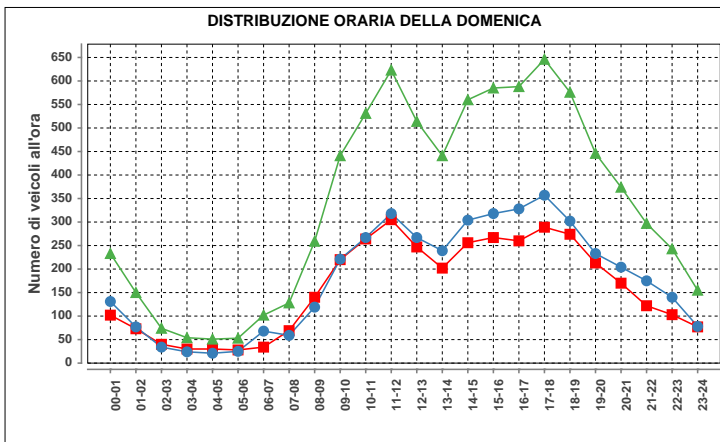

Domenica				
ora	Dir1	Dir2	Dir1+2	%
00-01	102	131	233	2.9
01-02	73	77	150	1.8
02-03	40	34	74	0.9
03-04	30	24	54	0.7
04-05	30	21	51	0.6
05-06	28	25	53	0.7
06-07	34	68	102	1.3
07-08	69	59	128	1.6
08-09	140	119	259	3.2
09-10	220	221	441	5.4
10-11	264	267	531	6.5
11-12	305	318	623	7.7
12-13	247	267	514	6.3
13-14	202	239	441	5.4
14-15	256	304	560	6.9
15-16	267	318	585	7.2
16-17	260	328	588	7.2
17-18	289	357	646	8.0
18-19	274	302	576	7.1
19-20	213	233	446	5.5
20-21	170	204	374	4.6
21-22	122	175	297	3.7
22-23	103	140	243	3.0
23-24	77	78	155	1.9
<b>Total</b>	<b>3815</b>	<b>4309</b>	<b>8124</b>	<b>100</b>

Massimo giornaliero	Giorno	Data	Dir1 AGNO	Dir2 LUGANO	Tot 2 dir	
		mercoledì	07.12.2011	8683	8427	17110
Massimo orario	Giorno	Ora	Data	Dir1 AGNO	Dir2 LUGANO	Tot 2 dir
		martedì	08-09	13.12.2011	888	631

Osservazioni:

Dati:

Dipartimento del Territorio  
Sezione della Mobilità

Elaborazione:

OASI  
Osservatorio Ambientale  
Svizzera Italiana

### 915 - NOVAZZANO BRUSATA

#### Evoluzione del traffico giornaliero (TGM) mensile e annuale

Anno	Gennaio	Febbraio	Marzo	Aprile	Maggio	Giugno	Luglio	Agosto	Settembre	Ottobre	Novembre	Dicembre	Media
2011	10086	11041	11498	11447	11640	10944	11771	9783	11723	11405	11073	10973	11114
2010	9681	10665	10944	11211	10971	10757	11742	9970	11723	11194	10642	10150	10822
2009	9832	10770	10966	11224	10997	10956	11762	9841	10799	11648	10963	10245	10836
2008	10595	11207	11096	11788	11091	11536	11936	9784	11836	11813	10871	10258	11147
2007	10190	10673	10827	11061	10858	10899	11683	9654	11437	11958	11590	10583	10950
2006	8910	10120	10457	10537	10699	10411	11001	9175	11033	11165	10871	9992	10362
2005	8828	9375	9886	10303	9956	10451	10666	8768	10812	10811	10327	9603	9982
2004	7627	8575	8791	9417	9420	9440	10192	8404	10343	10324	9738	9510	9309
2003	7390	7829	7888	8297	8038	8421	8944	6960	8328	8203	7801	7347	7954
2002	6281	7537	7444	7883	7379		8493	6634	8135	8295	7677	7259	7547
2001													
2000	6262	7223	7428	7130	7485	7045	7742	6695	8805	7535	7364		7323
1999	5765	6376	6593	6775	6601	6579	7331	6038	7297	7041	6920	6570	6657
1998	5692	6206	6321	6422	6421	6368	7076	5698	6808	6863	6473	5872	6351
1997	5138	6044	6053	6565	5865	6143	6677	5349	6540	6575	6150	5677	6080
1996	5142	5695	5725	6138	5914	5995	6345	6100	5993	6031	5960	5284	5860
1995	4845	5273	5522	5508	5360	5540	5982	4633	5900	5955	5667	4954	5400
1994	5188	5565	5800	5813	5422	5456	5910	4564	5729	5200	5347	4800	5400
1993	6246	6718	6374	5879	5761	6251	6668	4974	6027	5743	5643	5272	5957
1992	7077	7922	7864	8047	7559	7598	8107	6519	7949	7138	7269	6728	7485
1991	5930												
1990	5600	6000	6500	6675	6514	6347	7009	6100	7144	7424	6956	6069	6500
1989													
1988													
1987													
1986													
1985													
1984													
1983													
1982													
1981													
1980													
1979													
1978													
1977													
1976													
1975													
1974													
1973													
1972													
1971													
1970													

#### Evoluzione del traffico giornaliero medio annuale (TGM)

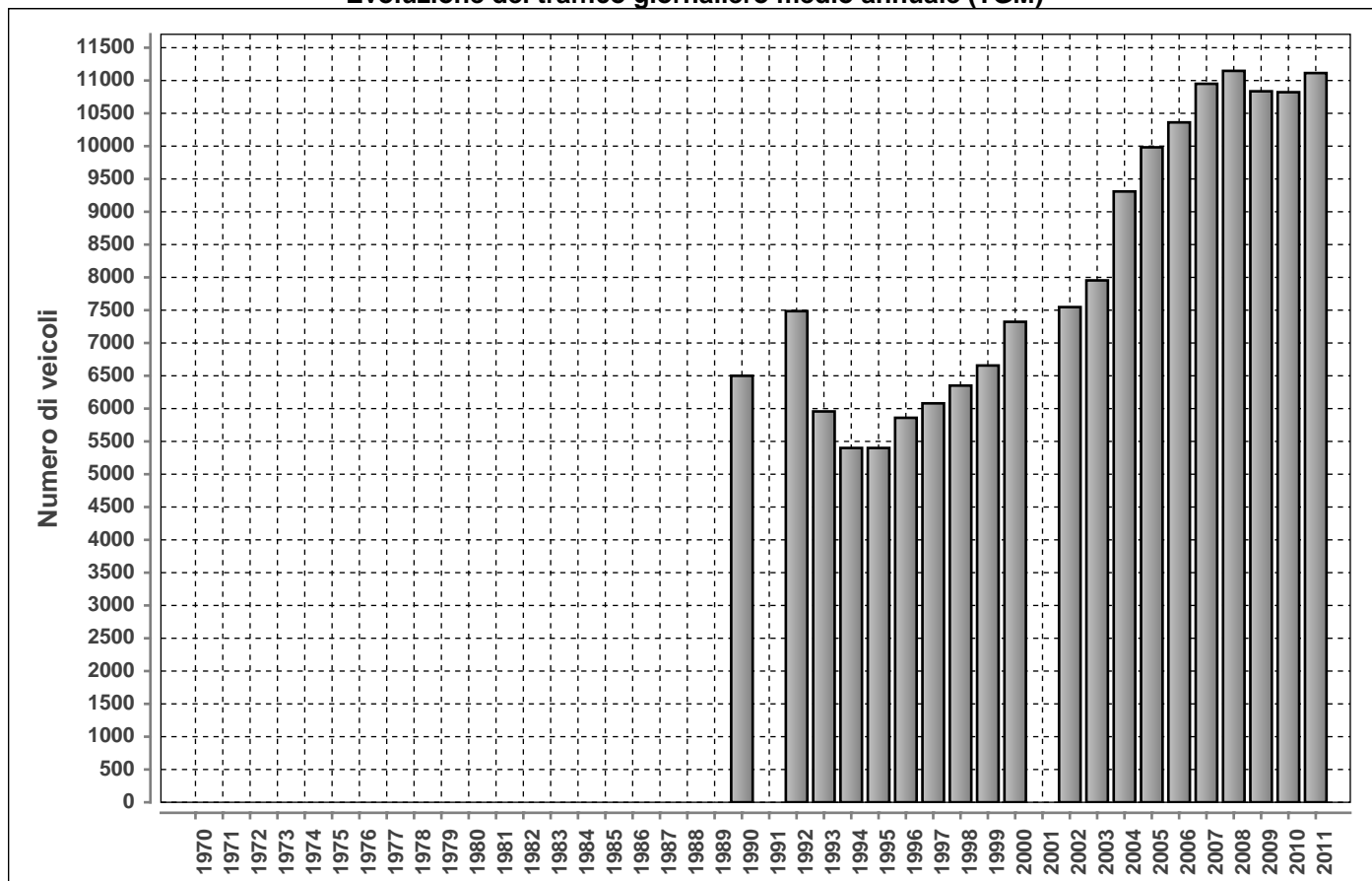

Posto conteggio:

**NOVAZZANO BRUSATA**

Nr:

**915**

Comune:

**Novazzano**

Base di dati

**2011**

**DISTRIBUZIONE ORARIA DEI FERIALI (LU-VE)**

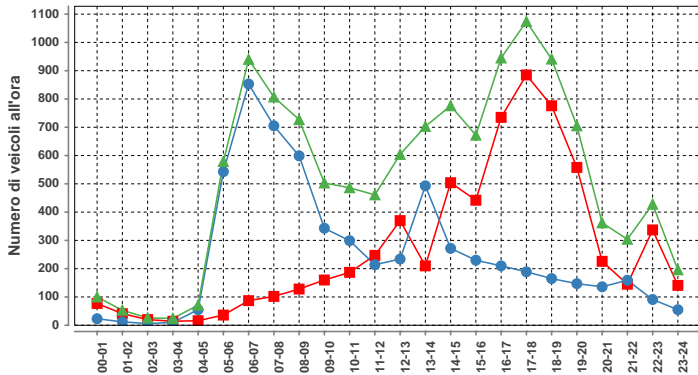

Lunedì-venerdì				
ora	Dir1	Dir2	Dir1+2	%
00-01	77	23	100	0.8
01-02	41	12	53	0.4
02-03	20	6	26	0.2
03-04	14	10	24	0.2
04-05	16	55	71	0.6
05-06	36	543	579	4.6
06-07	87	853	940	7.5
07-08	102	705	807	6.5
08-09	128	599	727	5.8
09-10	160	343	503	4.0
10-11	187	299	486	3.9
11-12	247	214	461	3.7
12-13	370	234	604	4.8
13-14	210	493	703	5.6
14-15	504	272	776	6.2
15-16	442	230	672	5.4
16-17	735	210	945	7.6
17-18	885	189	1074	8.6
18-19	776	165	941	7.5
19-20	558	147	705	5.6
20-21	226	136	362	2.9
21-22	145	159	304	2.4
22-23	337	91	428	3.4
23-24	141	55	196	1.6
<b>Total</b>	<b>6444</b>	<b>6043</b>	<b>12487</b>	<b>100</b>

Traffico giornaliero medio TGM:	Dir1 ITALIA	5691	11114
	Dir2 SVIZZERA	5423	
Traffico feriale medio TFM:	Dir1 ITALIA	6455	12509
	Dir2 SVIZZERA	6053	

<b>Giorni in funzione:</b>	365
<b>TGM/TFM:</b>	0.888

**DISTRIBUZIONE SETTIMANALE**

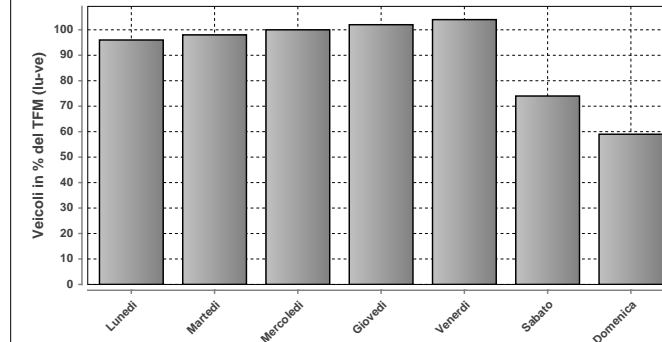

**DISTRIBUZIONE SETTIMANALE**

Giorno	Media	% TFM	% TGM
Lunedì	11995	96	108
Martedì	12226	98	110
Mercoledì	12528	100	113
Giovedì	12716	102	114
Venerdì	12952	104	117
Sabato	9200	74	83
Domenica	7341	59	66
<b>Traffico settimanale</b>			<b>710</b>

**DISTRIBUZIONE ORARIA DEL SABATO**

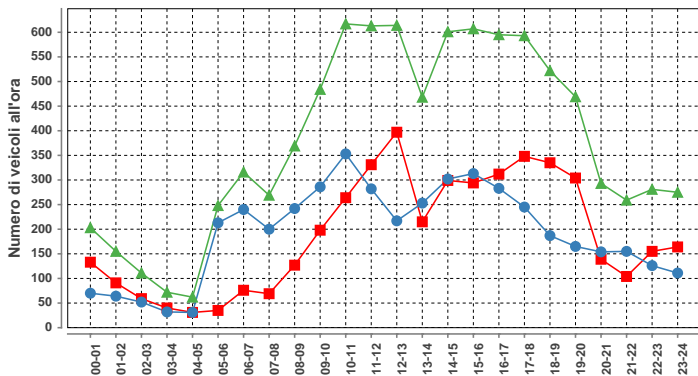

Sabato				
ora	Dir1	Dir2	Dir1+2	%
00-01	133	70	203	2.2
01-02	91	64	155	1.7
02-03	59	52	111	1.2
03-04	40	32	72	0.8
04-05	31	31	62	0.7
05-06	35	213	248	2.7
06-07	76	240	316	3.5
07-08	69	200	269	3.0
08-09	127	242	369	4.1
09-10	198	286	484	5.3
10-11	264	353	617	6.8
11-12	331	282	613	6.7
12-13	397	217	614	6.8
13-14	215	253	468	5.1
14-15	299	302	601	6.6
15-16	294	313	607	6.7
16-17	312	283	595	6.5
17-18	348	245	593	6.5
18-19	335	187	522	5.7
19-20	304	165	469	5.2
20-21	139	154	293	3.2
21-22	104	155	259	2.8
22-23	155	126	281	3.1
23-24	164	111	275	3.0
<b>Total</b>	<b>4520</b>	<b>4576</b>	<b>9096</b>	<b>100</b>

**DISTRIBUZIONE ANNUALE**

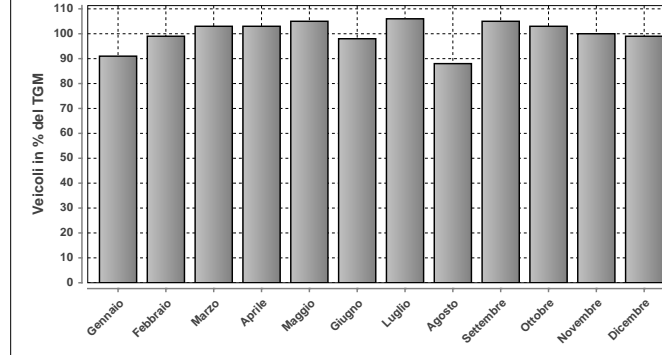

**DISTRIBUZIONE ANNUALE**

Mese	Media	% TGM
Gennaio	10086	91
Febbraio	11041	99
Marzo	11498	103
Aprile	11447	103
Maggio	11640	105
Giugno	10944	98
Luglio	11771	106
Agosto	9783	88
Settembre	11723	105
Ottobre	11405	103
Novembre	11073	100
Dicembre	10973	99
<b>TGM</b>	<b>11114</b>	<b>100</b>

**DISTRIBUZIONE ORARIA DELLA DOMENICA**

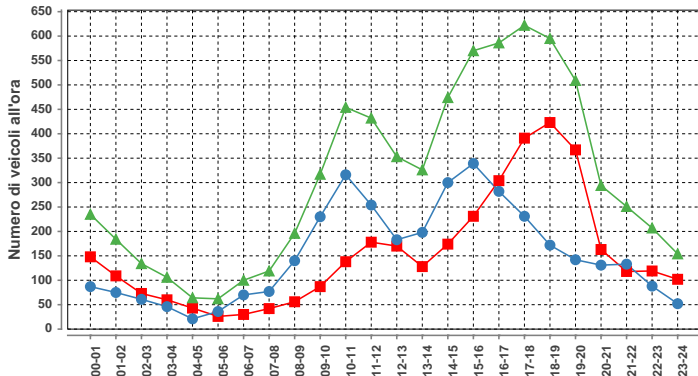

Domenica				
ora	Dir1	Dir2	Dir1+2	%
00-01	148	87	235	3.2
01-02	109	75	184	2.5
02-03	73	61	134	1.8
03-04	60	46	106	1.4
04-05	43	21	64	0.9
05-06	26	36	62	0.8
06-07	30	70	100	1.4
07-08	42	77	119	1.6
08-09	56	140	196	2.7
09-10	87	230	317	4.3
10-11	138	316	454	6.2
11-12	178	254	432	5.9
12-13	170	183	353	4.8
13-14	128	198	326	4.4
14-15	174	300	474	6.5
15-16	231	339	570	7.8
16-17	304	282	586	8.0
17-18	391	231	622	8.5
18-19	423	172	595	8.1
19-20	367	142	509	6.9
20-21	163	131	294	4.0
21-22	118	133	251	3.4
22-23	119	88	207	2.8
23-24	102	52	154	2.1
<b>Total</b>	<b>3680</b>	<b>3664</b>	<b>7344</b>	<b>100</b>

Massimo giornaliero	Giorno	Data	Dir1 ITALIA	Dir2 SVIZZERA	Tot 2 dir	
		giovedì	17.03.2011	7170	7298	14468
Massimo orario	Giorno	Ora	Data	Dir1 ITALIA	Dir2 SVIZZERA	Tot 2 dir
		mercoledì	17-18	07.12.2011	1088	211

Osservazioni:

Dati:

Dipartimento del Territorio  
Sezione della Mobilità

Elaborazione:

OASI  
Osservatorio Ambientale  
Svizzera Italiana

### 916 - ARBEDO NORD

#### Evoluzione del traffico giornaliero (TGM) mensile e annuale

Anno	Gennaio	Febbraio	Marzo	Aprile	Maggio	Giugno	Luglio	Agosto	Settembre	Ottobre	Novembre	Dicembre	Media
2011	19694	22175	22378	23026	23363	21926	21970	20090	23452	23119	22189	21466	22064
2010	19885		22458	22785	22434	22371	22481	20277	23180	22974	21866	20864	21934
2009	19090	21051	21916	22437		21908	22241	19482	22747	23117	21630	21595	21585
2008	19588	21191	21247	22484	21629	21715	21440	19504	22216	22803	21318	20396	21260
2007	19591	20907	21781	22037	21720	21702	21611	19578	22304	22797	21988	21020	21417
2006	18106	20489	21175	21521	22135	21060	20659	18320	21970	22363	21537	20533	20841
2005	18533	20249	21252	21992	21393	21774	20778	19305	21567	21566	20674	20040	20756
2004	18710	19912						18582	21096	21313	20098	20188	
2003	19376	21018	20644	21565	21637	21381							
2002	18484	19570	20410	20887	20621	20746	20466	18444	20976	21514	20465	20034	20218
2001	17859	19944	19939	20296	20640	20132	20015	18487	21057	21320	20105	19045	19903
2000	17224	19343	20054	19580	20751	19419	19870	18331	20492	20306	19549	18859	19479
1999	16866	18554	19481	20111	20138	19957	20017	17978	20258	20229	19270	18549	19269
1998	16946	18603	18926	19228	19123	18903	19523	17490	21165	21067	19308	18555	19067
1997	16837	18727	19064		18808	19213	19097					17607	18476
1996	16993	17889	18646	19706	17742	18990	19349	17159	19475	19486	18683	17598	18500
1995	16926	18705	18794	19068	19226	19100	19134	17100	19250	19724	18411	17313	18560
1994	16574	18189	19777	19873	19664	19283	19650	17028	19546	19200	19187	18376	18850
1993	16726	18082	18538	19636	19321	19335	19645	17682	19539	19186	18846	17934	18704
1992	16441	18104	18369	19540	18966	19020	19489	17166	19354	18675	18594	17575	18347
1991													
1990													
1989													
1988													
1987													
1986													
1985													
1984													
1983													
1982													
1981													
1980													
1979													
1978													
1977													
1976													
1975													
1974													
1973													
1972													
1971													
1970													

#### Evoluzione del traffico giornaliero medio annuale (TGM)

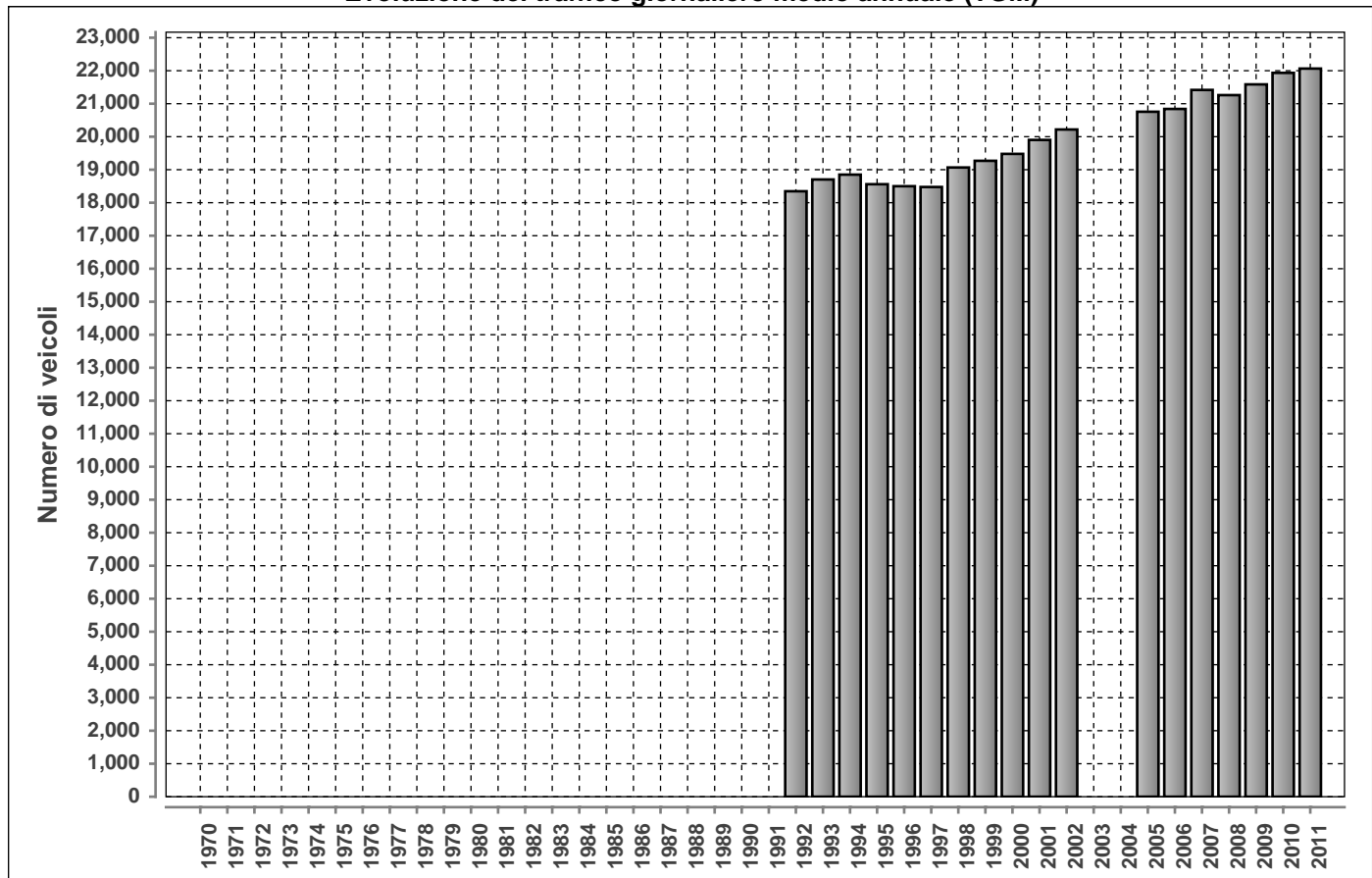



**DISTRIBUZIONE ORARIA DEI FERIALI (LU-VE)**

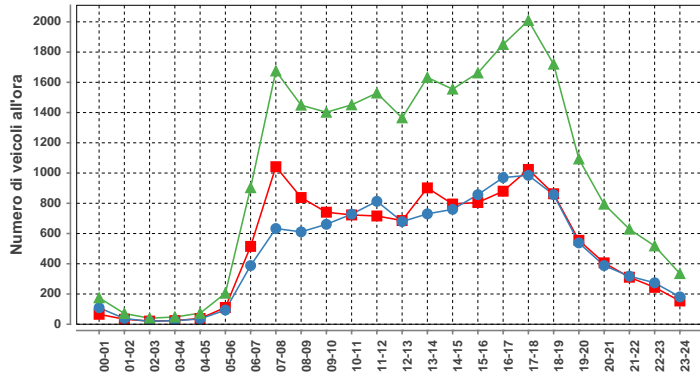

Lunedì-venerdì				
ora	Dir1	Dir2	Dir1+2	%
00-01	66	109	175	0.7
01-02	33	38	71	0.3
02-03	21	19	40	0.2
03-04	24	24	48	0.2
04-05	38	35	73	0.3
05-06	111	94	205	0.8
06-07	515	388	903	3.7
07-08	1042	633	1675	6.9
08-09	838	611	1449	6.0
09-10	741	661	1402	5.8
10-11	723	728	1451	6.0
11-12	716	813	1529	6.3
12-13	686	679	1365	5.6
13-14	902	730	1632	6.7
14-15	795	760	1555	6.4
15-16	805	857	1662	6.9
16-17	880	970	1850	7.7
17-18	1024	985	2009	8.3
18-19	863	857	1720	7.1
19-20	555	538	1093	4.5
20-21	406	388	794	3.3
21-22	311	318	629	2.6
22-23	244	274	518	2.1
23-24	154	181	335	1.4
<b>Total</b>	<b>12493</b>	<b>11690</b>	<b>24183</b>	<b>100</b>

**DISTRIBUZIONE ORARIA DEL SABATO**

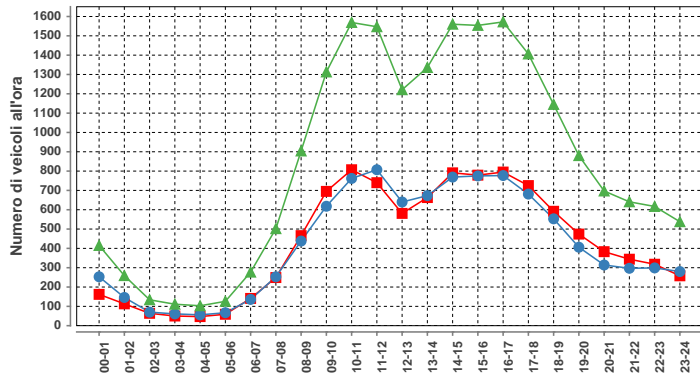

Sabato				
ora	Dir1	Dir2	Dir1+2	%
00-01	162	253	415	2.0
01-02	113	146	259	1.3
02-03	64	70	134	0.7
03-04	50	61	111	0.5
04-05	47	56	103	0.5
05-06	59	67	126	0.6
06-07	141	136	277	1.4
07-08	249	253	502	2.5
08-09	466	438	904	4.4
09-10	695	618	1313	6.4
10-11	807	762	1569	7.7
11-12	740	807	1547	7.6
12-13	581	640	1221	6.0
13-14	663	673	1336	6.5
14-15	791	769	1560	7.6
15-16	779	775	1554	7.6
16-17	795	777	1572	7.7
17-18	725	681	1406	6.9
18-19	592	553	1145	5.6
19-20	474	406	880	4.3
20-21	383	314	697	3.4
21-22	344	297	641	3.1
22-23	318	299	617	3.0
23-24	258	280	538	2.6
<b>Total</b>	<b>10296</b>	<b>10131</b>	<b>20427</b>	<b>100</b>

**DISTRIBUZIONE ORARIA DELLA DOMENICA**

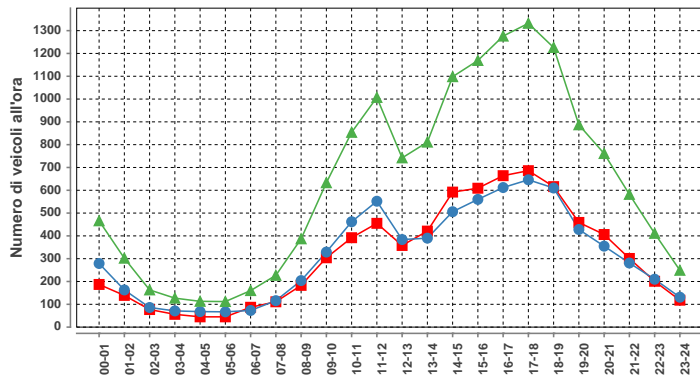

Domenica				
ora	Dir1	Dir2	Dir1+2	%
00-01	187	279	466	3.1
01-02	139	163	302	2.0
02-03	77	86	163	1.1
03-04	56	71	127	0.8
04-05	45	68	113	0.7
05-06	45	67	112	0.7
06-07	87	73	160	1.1
07-08	111	116	227	1.5
08-09	183	204	387	2.6
09-10	304	329	633	4.2
10-11	392	462	854	5.7
11-12	455	552	1007	6.7
12-13	358	384	742	4.9
13-14	421	390	811	5.4
14-15	592	506	1098	7.3
15-16	609	560	1169	7.7
16-17	664	612	1276	8.5
17-18	686	646	1332	8.8
18-19	616	610	1226	8.1
19-20	459	428	887	5.9
20-21	406	355	761	5.0
21-22	301	281	582	3.9
22-23	201	210	411	2.7
23-24	118	131	249	1.6
<b>Total</b>	<b>7512</b>	<b>7583</b>	<b>15095</b>	<b>100</b>

Traffico giornaliero medio TGM:	Dir1 BELLINZONA	11314	22064	Giorni in funzione:	365
	Dir2 BIASCA-ROVEREDO	10749			
Traffico feriale medio TFM:	Dir1 BELLINZONA	12512	24218	TGM/TFM:	0.911
	Dir2 BIASCA-ROVEREDO	11707			

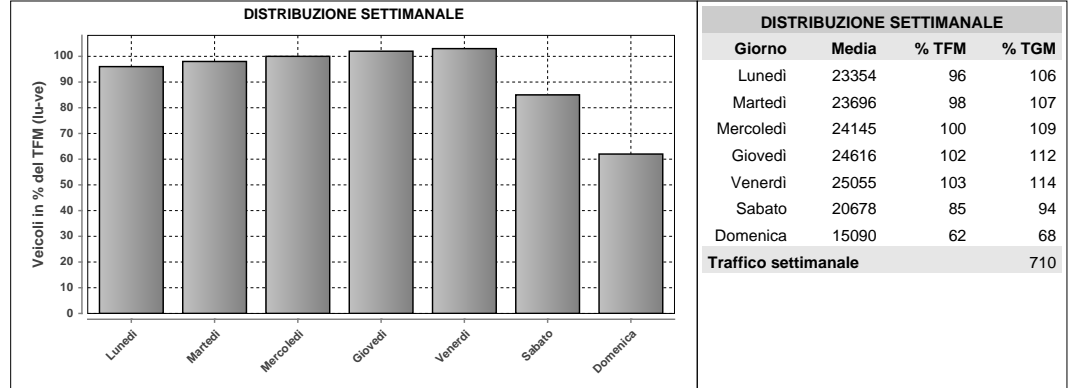

DISTRIBUZIONE SETTIMANALE			
Giorno	Media	% TFM	% TGM
Lunedì	23354	96	106
Martedì	23696	98	107
Mercoledì	24145	100	109
Giovedì	24616	102	112
Venerdì	25055	103	114
Sabato	20678	85	94
Domenica	15090	62	68
<b>Traffico settimanale</b>			<b>710</b>

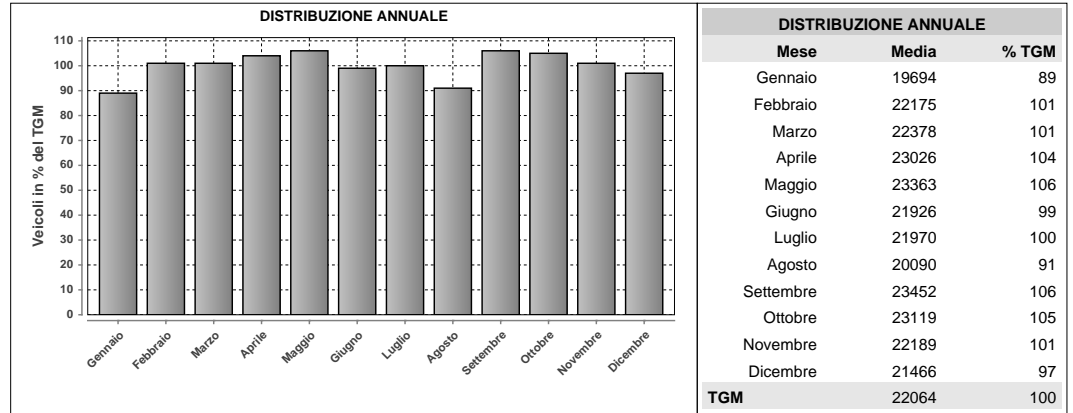

DISTRIBUZIONE ANNUALE		
Mese	Media	% TGM
Gennaio	19694	89
Febbraio	22175	101
Marzo	22378	101
Aprile	23026	104
Maggio	23363	106
Giugno	21926	99
Luglio	21970	100
Agosto	20090	91
Settembre	23452	106
Ottobre	23119	105
Novembre	22189	101
Dicembre	21466	97
<b>TGM</b>	<b>22064</b>	<b>100</b>

Massimo giornaliero	Giorno	Data	Dir1 BELLINZONA	Dir2 BIASCA-ROVEREDO	Tot 2 dir	
	mercoledì	01.06.2011	14424	13163	27587	
Massimo orario	Giorno	Ora	Data	Dir1 BELLINZONA	Dir2 BIASCA-ROVEREDO	Tot 2 dir
	giovedì	17-18	13.10.2011	1191	1052	2243

Osservazioni:

Dati:



Dipartimento del Territorio  
Sezione della Mobilità

Elaborazione:



OSSERVATORIO AMBIENTALE  
Svizzera Italiana

## 918 - GORDUNO NORD

### Evoluzione del traffico giornaliero (TGM) mensile e annuale

Anno	Gennaio	Febbraio	Marzo	Aprile	Maggio	Giugno	Luglio	Agosto	Settembre	Ottobre	Novembre	Dicembre	Media
2011	3546	4136	4336	4512	4555	4187	4124	4124	4640	4574	4184	3929	4209
2010	3459	3928	4453	4603	4168	4320	4215	3912	4603	4715	4208	3742	4189
2009	3449	3989	4299	4462	4474	4414	4243	3786	4379	4523	4136	3791	4160
2008	3419	3875	4044	4449	4287	4368	4206	3694			4063	3740	3995
2007	3611	4005	4391	4338	4282	4173	4119	3786	4440	4515	4228	3879	4146
2006	3363	3814	4217	4379	4638	4270	4102	3951	4709	4535	4205	3833	4171
2005	3567	4105	4289	4507	4481	4541	4130	3960	4498	4496	4112	3671	4195
2004	3646	4036	4236	4450	4526	4380	4255	3830	4672	4659	3958	3693	4202
2003	3668	4139	4451	4869	5094	4943	5020	4333	4935	4689	4308	3860	4526
2002	3576	3900	4238	4513	4511	4608	4292	4069	4820	4845	4373	4059	4317
2001	3636	4147	4284	4524	4875	4634	4007	3998	3801	3797	3618	3665	4082
2000	3679	4380	4458	4442	4804	4576	4502	4122	4727	4479	4223	3899	4356
1999	3532	4080	4537	4844	5033	4931	4694	4108	4865	4709	4361	4053	4479
1998	3592	4084	4299	4533	4870	4740	4534	4048	4446	4646	4381	4064	4353
1997	3578	4073	4400	5201	4722	4512	4622	3799				3872	4321
1996	3705	4497	4700	5009	5170	5074	4807	4053	4870	4667	4302	3921	4562
1995	3298	3729	3968	4278	4490	4234	4450	3836	4384	4600	4307	3911	4100
1994	3199	3657	4127	4278	4440	4424	4377	3964	4273	4200	4102	3712	4060
1993													
1992	2852	3427	3659	3798	3948	3925	4000	3530	4018	3940	3762	3396	3687
1991			3412	3882	3700	3950	3901	3463	3840	3714	3476	3116	3555
1990													
1989													
1988													
1987													
1986													
1985													
1984													
1983													
1982													
1981													
1980													
1979													
1978													
1977													
1976													
1975													
1974													
1973													
1972													
1971													
1970													

### Evoluzione del traffico giornaliero medio annuale (TGM)

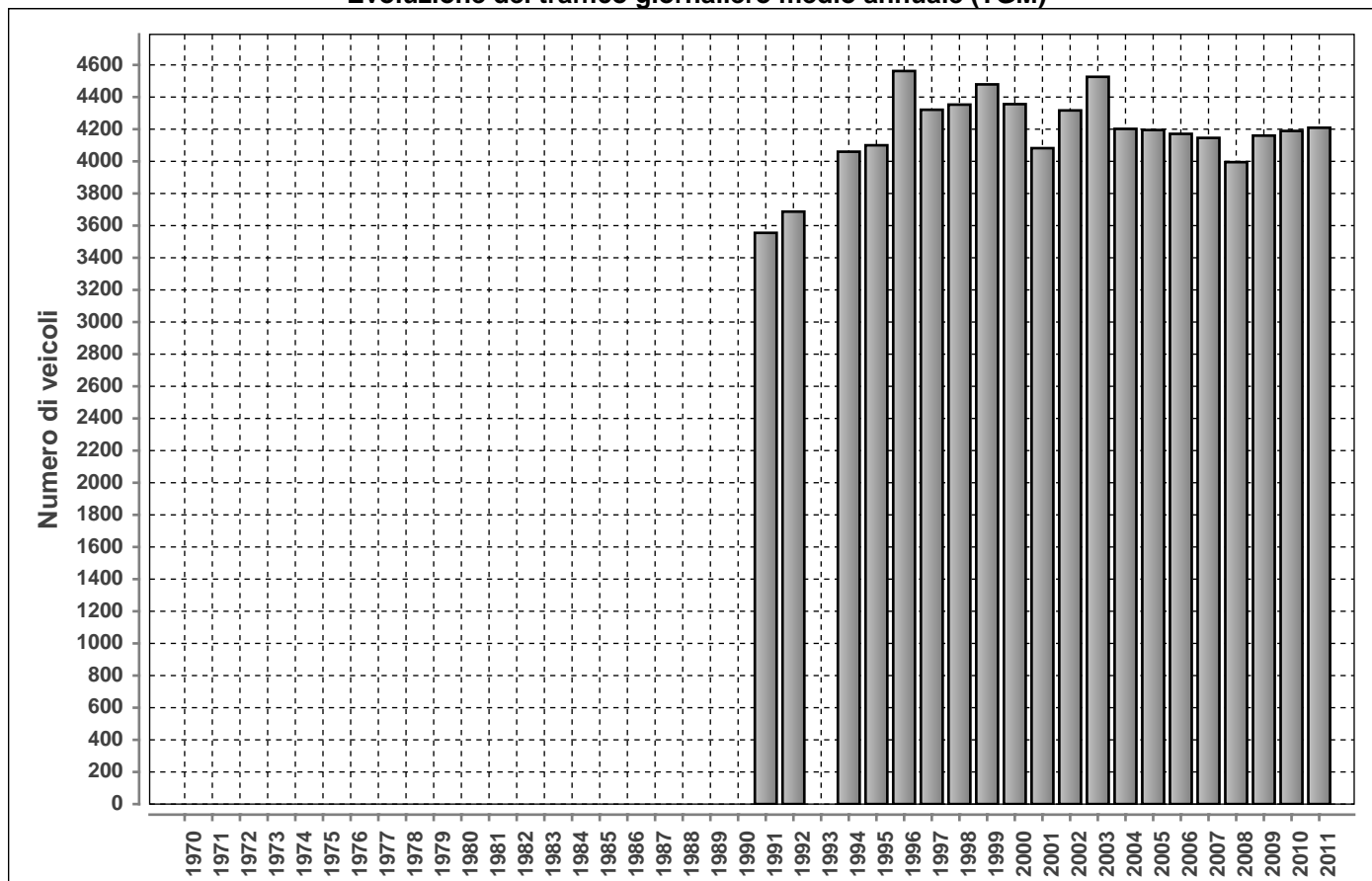

**DISTRIBUZIONE ORARIA DEI FERALI (LU-VE)**

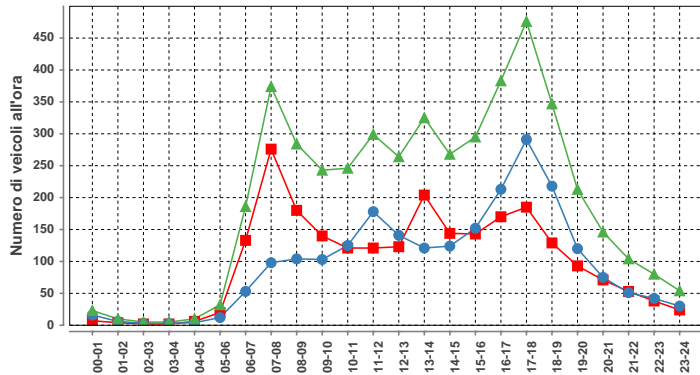

Lunedì-venerdì				
ora	Dir1	Dir2	Dir1+2	%
00-01	7	16	23	0.5
01-02	4	6	10	0.2
02-03	2	3	5	0.1
03-04	2	3	5	0.1
04-05	6	4	10	0.2
05-06	20	12	32	0.7
06-07	133	53	186	4.0
07-08	276	98	374	8.0
08-09	180	104	284	6.1
09-10	140	103	243	5.2
10-11	121	125	246	5.3
11-12	121	178	299	6.4
12-13	123	141	264	5.7
13-14	204	121	325	7.0
14-15	144	124	268	5.7
15-16	143	152	295	6.3
16-17	170	213	383	8.2
17-18	185	291	476	10.2
18-19	129	218	347	7.4
19-20	93	120	213	4.6
20-21	71	75	146	3.1
21-22	53	51	104	2.2
22-23	38	42	80	1.7
23-24	24	30	54	1.2
<b>Total</b>	<b>2389</b>	<b>2283</b>	<b>4672</b>	<b>100</b>

**DISTRIBUZIONE ORARIA DEL SABATO**

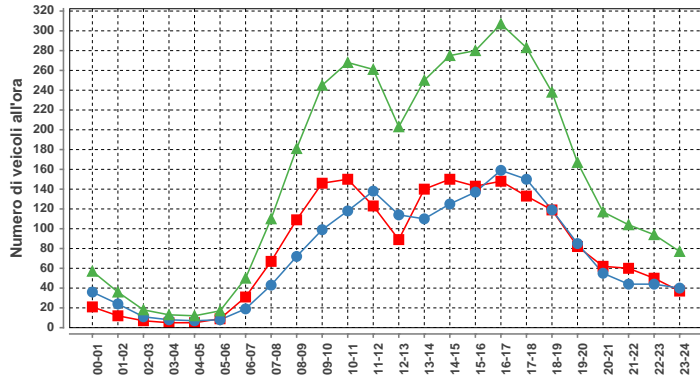

Sabato				
ora	Dir1	Dir2	Dir1+2	%
00-01	21	36	57	1.6
01-02	12	24	36	1.0
02-03	7	11	18	0.5
03-04	5	8	13	0.4
04-05	5	7	12	0.3
05-06	9	8	17	0.5
06-07	31	19	50	1.4
07-08	67	43	110	3.0
08-09	109	72	181	4.9
09-10	146	99	245	6.7
10-11	150	118	268	7.3
11-12	123	138	261	7.1
12-13	89	114	203	5.5
13-14	140	110	250	6.8
14-15	150	125	275	7.5
15-16	143	137	280	7.6
16-17	148	159	307	8.4
17-18	133	150	283	7.7
18-19	119	119	238	6.5
19-20	82	85	167	4.6
20-21	62	55	117	3.2
21-22	60	44	104	2.8
22-23	50	44	94	2.6
23-24	37	40	77	2.1
<b>Total</b>	<b>1898</b>	<b>1765</b>	<b>3663</b>	<b>100</b>

**DISTRIBUZIONE ORARIA DELLA DOMENICA**

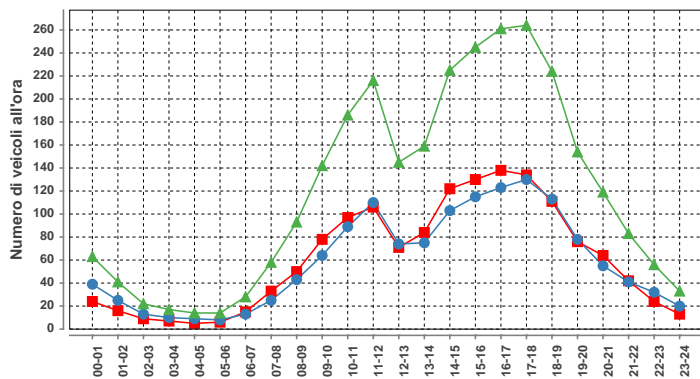

Domenica				
ora	Dir1	Dir2	Dir1+2	%
00-01	24	39	63	2.2
01-02	16	25	41	1.4
02-03	9	13	22	0.8
03-04	7	10	17	0.6
04-05	5	8	13	0.5
05-06	6	8	14	0.5
06-07	15	13	28	1.0
07-08	33	25	58	2.0
08-09	50	43	93	3.2
09-10	78	64	142	5.0
10-11	97	89	186	6.5
11-12	106	110	216	7.5
12-13	71	74	145	5.1
13-14	84	75	159	5.6
14-15	122	103	225	7.9
15-16	130	115	245	8.6
16-17	138	123	261	9.1
17-18	134	130	264	9.2
18-19	111	113	224	7.8
19-20	76	78	154	5.4
20-21	64	55	119	4.2
21-22	42	41	83	2.9
22-23	24	32	56	2.0
23-24	13	20	33	1.2
<b>Total</b>	<b>1455</b>	<b>1407</b>	<b>2862</b>	<b>100</b>

Traffico giornaliero medio TGM:	Dir1 BELLINZONA	2155	4209	Giorni in funzione:	351
	Dir2 BIASCA	2054			
Traffico feriale medio TFM:	Dir1 BELLINZONA	2392	4679	TGM/TFM:	0.900
	Dir2 BIASCA	2286			

**DISTRIBUZIONE SETTIMANALE**

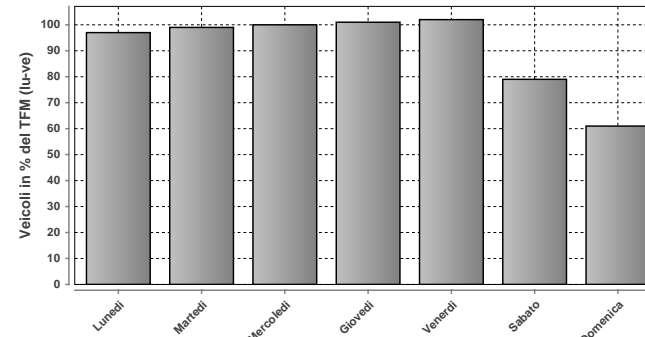

**DISTRIBUZIONE SETTIMANALE**

Giorno	Media	% TFM	% TGM
Lunedì	4547	97	108
Martedì	4625	99	110
Mercoledì	4693	100	111
Giovedì	4735	101	112
Venerdì	4750	102	113
Sabato	3704	79	88
Domenica	2858	61	68
<b>Traffico settimanale</b>			<b>711</b>

**DISTRIBUZIONE ANNUALE**

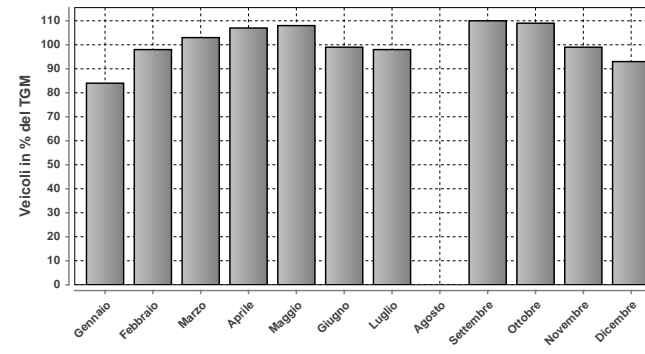

**DISTRIBUZIONE ANNUALE**

Mese	Media	% TGM
Gennaio	3546	84
Febbraio	4136	98
Marzo	4336	103
Aprile	4512	107
Maggio	4555	108
Giugno	4187	99
Luglio	4124	98
Agosto	n.d.	n.d.
Settembre	4640	110
Ottobre	4574	109
Novembre	4184	99
Dicembre	3929	93
<b>TGM</b>	<b>4209</b>	<b>100</b>

Massimo giornaliero	Giorno	Data	Dir1 BELLINZONA	Dir2 BIASCA	Tot 2 dir
	mercoledì	20.04.2011	2800	2639	5439

Massimo orario	Giorno	Ora	Data	Dir1 BELLINZONA	Dir2 BIASCA	Tot 2 dir
	martedì	17-18	19.04.2011	220	392	612

Osservazioni:

Dati:



Dipartimento del Territorio  
Sezione della Mobilità

Elaborazione:



Osservatorio Ambientale  
Svizzera Italiana

### 919 - AVEGNO - VALLE MAGGIA

#### Evoluzione del traffico giornaliero (TGM) mensile e annuale

Anno	Gennaio	Febbraio	Marzo	Aprile	Maggio	Giugno	Luglio	Agosto	Settembre	Ottobre	Novembre	Dicembre	Media
2011					8235	8466	10159	9687	8762	8485	7256	6848	
2010	5776	6481	7165	8199	8387	8582	11576	10188	8778	8147	6717	6479	8078
2009	5743	6364	7041	8027	8772	8910	11050	10003	8908	8708	6747	6368	8049
2008	6093	6853	7490	7951	8295	8582	10766	9821	8477	8306	6701	6218	7969
2007	6282	6665	7433	8562	8431	8548	11111	9883	9027	8634	7045	6587	8195
2006	5420	6301	7078	8226	8584	8816		10412	8685	8544	7068	6532	7785
2005	5957	6602	7479	7794	8946	9116	11024	10117	8598	8144	6909	6198	8085
2004	6166	6609	7036	8183	8521	8903	10956	9995	8932	8130	6866	6673	8086
2003	6143	6714	7180	8365	8517	9928	11203	10699	8836	8228	6798	6460	8256
2002	5627	6246	7567	7896	7944	8823	10347	9669	8486	8488	6682	6645	7868
2001	5601	6585	6903	8139	8161	8703	10017	10033	8683				8092
2000	5612	6598	7168	7723	8044	8833	10307	9805	8775	7488	6422	6149	7748
1999	5393	6073	7022	7949	8482	8467	10662	9713	8346	8201	6773	6234	7789
1998	5538	6293	6906	7505	8179	8345	10756	10179	8395	7995	6644	6091	7747
1997	5341	6164	7277	7764	8205	7816	10541	10009	8449	8145	6362	5937	7681
1996	5265	6010	6529	7698	7753	8224	9959	9525	8210	7785	6384	5828	7436
1995	5053	6073	6533	7472	7675	8012	10056	9549	7900	7853	6393	5718	7367
1994	4887	5493	6587	7351	7398	8024	10275	9687	7766	7400	6176	5757	7200
1993													
1992	4270	4990	5284	6677	6779	6772	8935	8564	7371	6510	5327	4929	6373
1991	4300	4598	5487	6294	6957	7071	9252	8746	7082	6676	5275	4723	6381
1990													
1989													
1988													
1987													
1986													
1985													
1984													
1983													
1982													
1981													
1980													
1979													
1978													
1977													
1976													
1975													
1974													
1973													
1972													
1971													
1970													

#### Evoluzione del traffico giornaliero medio annuale (TGM)

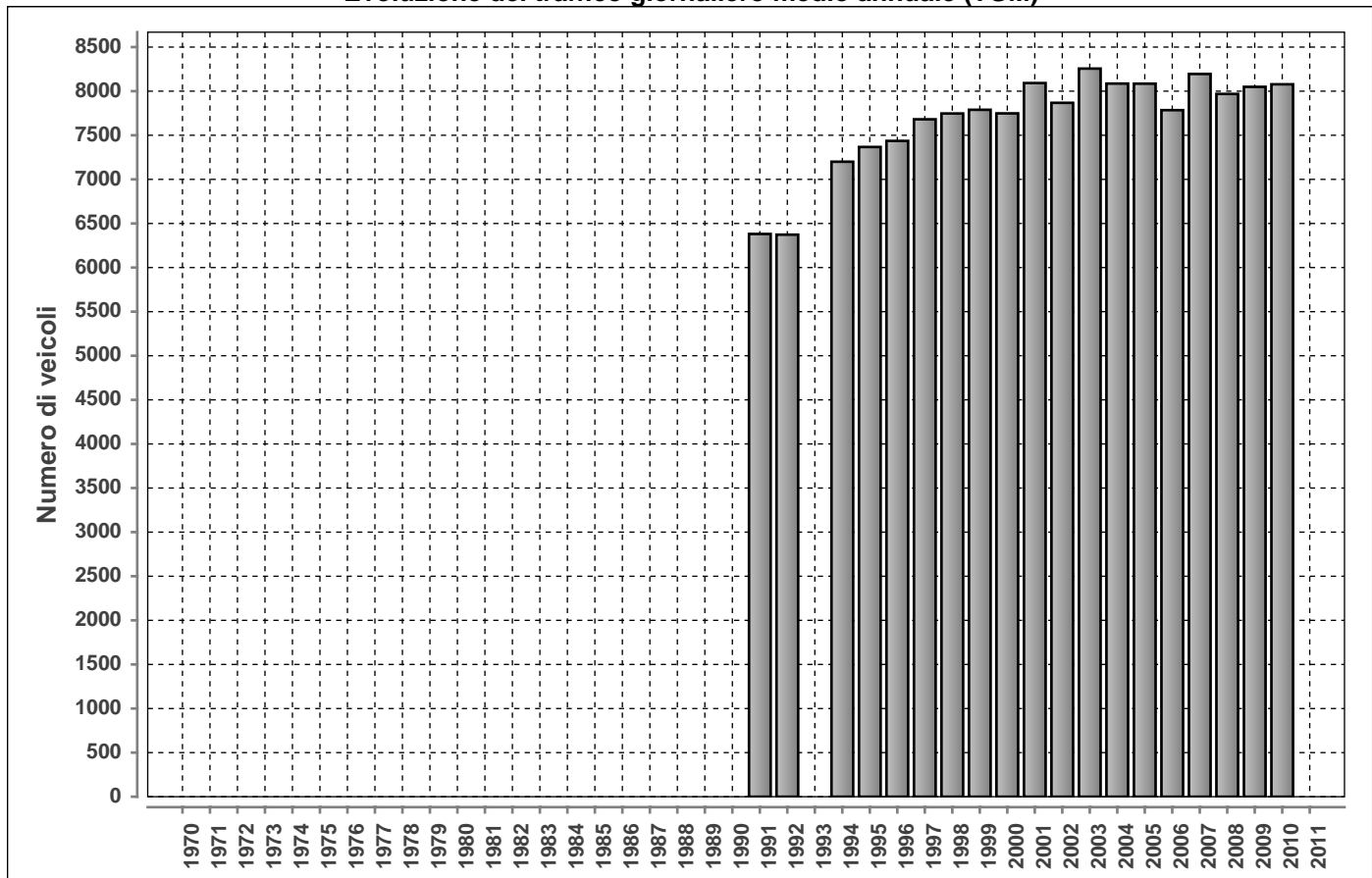

Posto conteggio:

**AVEGNO - VALLE MAGGIA**

Nr:

**919**

Comune:

**Avegno**

Base di dati

**2011**

**DISTRIBUZIONE ORARIA DEI FERALI (LU-VE)**

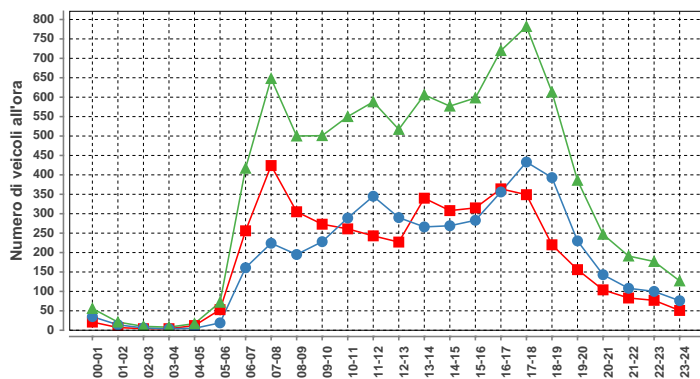

ora	Dir1	Dir2	Dir1+2	%
00-01	21	35	56	0.6
01-02	7	14	21	0.2
02-03	4	6	10	0.1
03-04	4	4	8	0.1
04-05	12	5	17	0.2
05-06	53	19	72	0.8
06-07	256	161	417	4.7
07-08	424	224	648	7.3
08-09	305	195	500	5.6
09-10	273	228	501	5.6
10-11	261	289	550	6.2
11-12	243	345	588	6.6
12-13	227	290	517	5.8
13-14	340	266	606	6.8
14-15	308	269	577	6.5
15-16	315	283	598	6.7
16-17	364	356	720	8.1
17-18	349	433	782	8.8
18-19	220	393	613	6.9
19-20	156	230	386	4.3
20-21	104	143	247	2.8
21-22	83	108	191	2.1
22-23	77	100	177	2.0
23-24	51	76	127	1.4
<b>Total</b>	<b>4457</b>	<b>4472</b>	<b>8929</b>	<b>100</b>

Traffico giornaliero medio TGM:	Dir1 LOCARNO	n.d.	n.d.
	Dir2 VALLE MAGGIA	n.d.	
Traffico feriale medio TFM:	Dir1 LOCARNO	n.d.	n.d.
	Dir2 VALLE MAGGIA	n.d.	

Giorni in funzione:	257
TGM/TFM:	n.d.

**DISTRIBUZIONE SETTIMANALE**

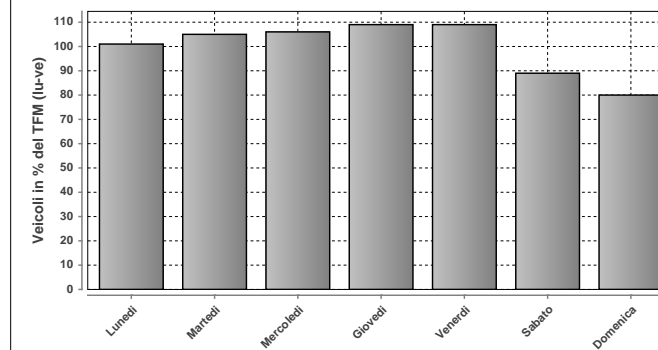

**DISTRIBUZIONE SETTIMANALE**

Giorno	Media	% TFM	% TGM
Lunedì	8521	101	103
Martedì	8825	105	106
Mercoledì	8928	106	108
Giovedì	9176	109	111
Venerdì	9171	109	110
Sabato	7495	89	90
Domenica	6756	80	81
<b>Traffico settimanale</b>			<b>709</b>

**DISTRIBUZIONE ORARIA DEL SABATO**

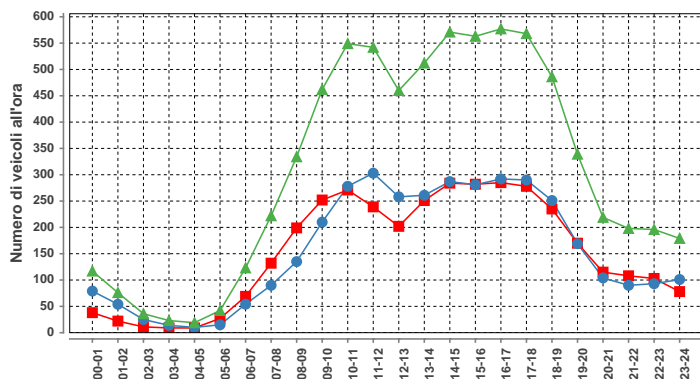

ora	Dir1	Dir2	Dir1+2	%
00-01	38	79	117	1.6
01-02	22	54	76	1.0
02-03	11	25	36	0.5
03-04	9	14	23	0.3
04-05	9	10	19	0.3
05-06	27	15	42	0.6
06-07	69	54	123	1.7
07-08	132	90	222	3.0
08-09	199	135	334	4.5
09-10	252	210	462	6.2
10-11	271	278	549	7.4
11-12	239	303	542	7.3
12-13	202	258	460	6.2
13-14	251	261	512	6.9
14-15	284	287	571	7.7
15-16	282	281	563	7.6
16-17	285	292	577	7.8
17-18	278	290	568	7.7
18-19	235	251	486	6.6
19-20	170	169	339	4.6
20-21	115	104	219	3.0
21-22	108	90	198	2.7
22-23	103	93	196	2.6
23-24	78	101	179	2.4
<b>Total</b>	<b>3669</b>	<b>3744</b>	<b>7413</b>	<b>100</b>

**DISTRIBUZIONE ANNUALE**

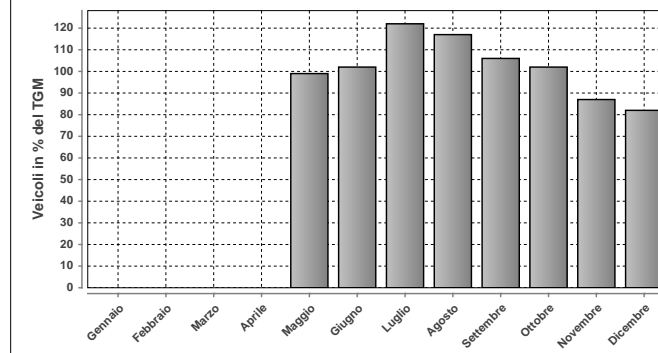

**DISTRIBUZIONE ANNUALE**

Mese	Media	% TGM
Gennaio	n.d.	n.d.
Febbraio	n.d.	n.d.
Marzo	n.d.	n.d.
Aprile	n.d.	n.d.
Maggio	8235	99
Giugno	8466	102
Luglio	10159	122
Agosto	9687	117
Settembre	8762	106
Ottobre	8485	102
Novembre	7256	87
Dicembre	6848	82
<b>TGM</b>	<b>8303</b>	<b>100</b>

**DISTRIBUZIONE ORARIA DELLA DOMENICA**

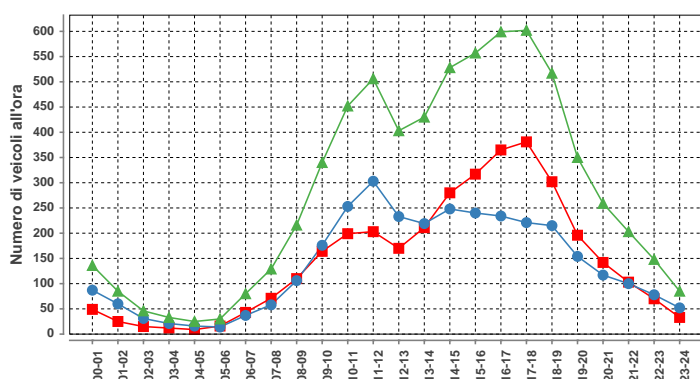

ora	Dir1	Dir2	Dir1+2	%
00-01	49	87	136	2.0
01-02	25	60	85	1.3
02-03	15	31	46	0.7
03-04	12	21	33	0.5
04-05	9	16	25	0.4
05-06	16	14	30	0.4
06-07	43	37	80	1.2
07-08	71	58	129	1.9
08-09	110	106	216	3.2
09-10	164	176	340	5.0
10-11	199	253	452	6.7
11-12	203	303	506	7.5
12-13	170	233	403	6.0
13-14	211	219	430	6.4
14-15	280	248	528	7.8
15-16	317	240	557	8.2
16-17	365	234	599	8.9
17-18	381	221	602	8.9
18-19	302	215	517	7.6
19-20	196	154	350	5.2
20-21	142	117	259	3.8
21-22	103	100	203	3.0
22-23	70	78	148	2.2
23-24	33	52	85	1.3
<b>Total</b>	<b>3486</b>	<b>3273</b>	<b>6759</b>	<b>100</b>

Massimo giornaliero	Giorno	Data	Dir1 LOCARNO	Dir2 VALLE MAGGIA	Tot 2 dir
	venerdì	29.07.2011	6530	6131	12661

Massimo orario	Giorno	Ora	Data	Dir1 LOCARNO	Dir2 VALLE MAGGIA	Tot 2 dir
	domenica	17-18	21.08.2011	848	216	1064

Osservazioni:

Dati:



Dipartimento del Territorio  
Sezione della Mobilità

Elaborazione:



Osservatorio Ambientale  
Svizzera Italiana

## 920 - CAVIGLIANO - VALLE ONSERNONE

### Evoluzione del traffico giornaliero (TGM) mensile e annuale

Anno	Gennaio	Febbraio	Marzo	Aprile	Maggio	Giugno	Luglio	Agosto	Settembre	Ottobre	Novembre	Dicembre	Media	
2011	623	705	749	1018	953	975	1191	1149	1024	1040	793		923	
2010	595	632	747	1026	943	984	1609	1232	1066	997	771	651	938	
2009	592	624	723	885	964	951		1160	1042	1094	768	687	876	
2008	543	648	755	783	859	838	1097	1026		976	722	622	810	
2007	625	655	741	896	818	867	1091	1055	977	978	758	683	847	
2006	561	603	702	931	970	990			995	1022	767	688	838	
2005	618	637	746	787	935	926	1184			959	736	649	829	
2004	599	658	705	892	922	956	1170	1195	1124	964	760	684	887	
2003	596	655	776	956	955	1008	1217	1169	1073	1037	790	699	911	
2002	634	675	833	850	854	912	1153	1095	1018	997	727	683	869	
2001					981	984	1175	1179	1046				668	1005
2000	603	677	749	874	900	1018	1162	1143	1027	901	715	668	870	
1999	572	634	753	927	964	939	1152	1144	975	958	742	667	871	
1998	617	680	772	826	937	936	1164	1157	1087	1054	789	705	892	
1997	570	695	847	932	979	903	1175	1132	1065	1039	759	661	898	
1996	559	627	722	952	922	939	1129	1162	1082	980	765	654	875	
1995	536	661	727	904	901	948	1140	1149	865	1017	768	637	684	
1994	506	579	708	833	821	864	1081	1060	1050	950	694	669	820	
1993														
1992	512	618	692	920	909	933	1117		1092	992	728	633	828	
1991	500	527	689	839	877	831	1051	1044	904	1077	715	652	810	
1990														
1989														
1988														
1987														
1986														
1985														
1984														
1983														
1982														
1981														
1980														
1979														
1978														
1977														
1976														
1975														
1974														
1973														
1972														
1971														
1970														

### Evoluzione del traffico giornaliero medio annuale (TGM)

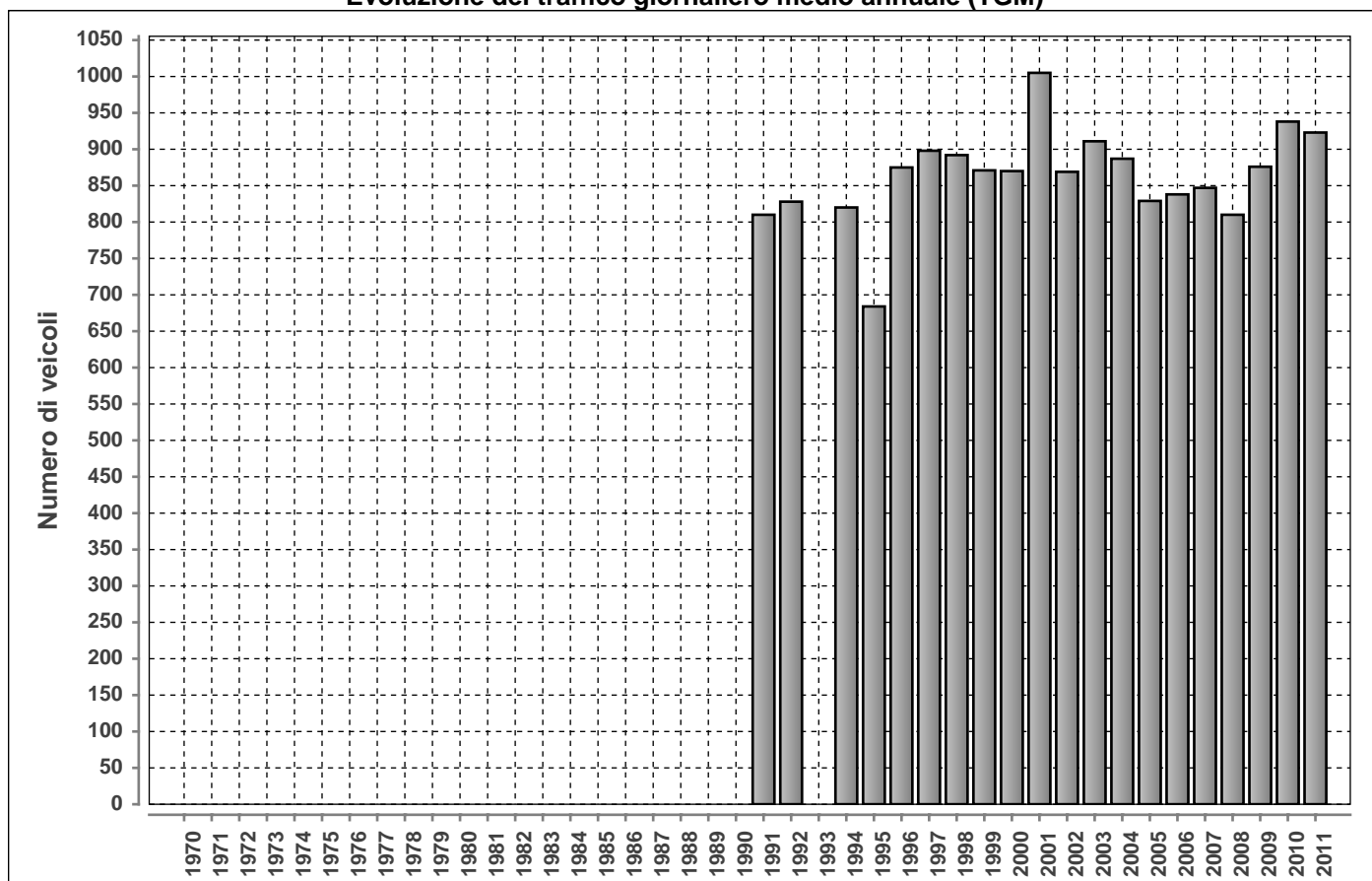

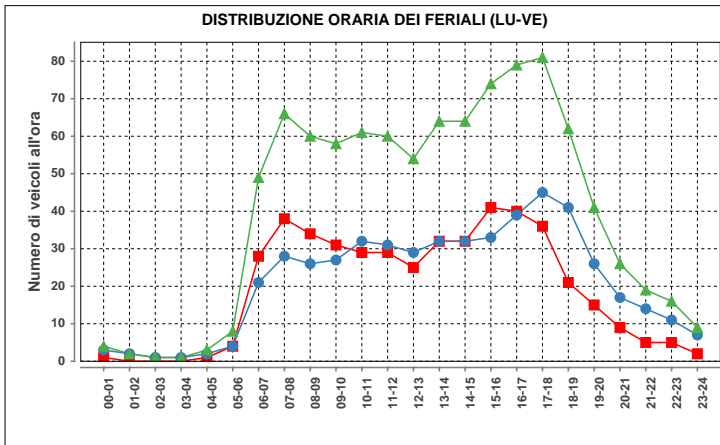

Lunedì-venerdì				
ora	Dir1	Dir2	Dir1+2	%
00-01	1	3	4	0.4
01-02	0	2	2	0.2
02-03	0	1	1	0.1
03-04	0	1	1	0.1
04-05	1	2	3	0.3
05-06	4	4	8	0.8
06-07	28	21	49	5.1
07-08	38	28	66	6.9
08-09	34	26	60	6.2
09-10	31	27	58	6.0
10-11	29	32	61	6.3
11-12	29	31	60	6.2
12-13	25	29	54	5.6
13-14	32	32	64	6.7
14-15	32	32	64	6.7
15-16	41	33	74	7.7
16-17	40	39	79	8.2
17-18	36	45	81	8.4
18-19	21	41	62	6.4
19-20	15	26	41	4.3
20-21	9	17	26	2.7
21-22	5	14	19	2.0
22-23	5	11	16	1.7
23-24	2	7	9	0.9
<b>Total</b>	<b>458</b>	<b>504</b>	<b>962</b>	<b>100</b>

Traffico giornaliero medio TGM:	Dir1 CAVIGLIANO	444	923
	Dir2 COMOLOGNO	478	
Traffico feriale medio TFM:	Dir1 CAVIGLIANO	460	963
	Dir2 COMOLOGNO	503	

<b>Giorni in funzione:</b>	341
<b>TGM/TFM:</b>	0.958

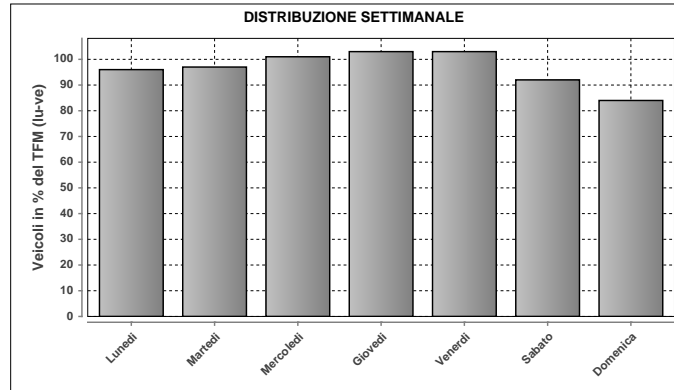

DISTRIBUZIONE SETTIMANALE			
Giorno	Media	% TFM	% TGM
Lunedì	922	96	100
Martedì	936	97	101
Mercoledì	972	101	105
Giovedì	995	103	108
Venerdì	992	103	107
Sabato	883	92	96
Domenica	810	84	88
<b>Traffico settimanale</b>			<b>705</b>

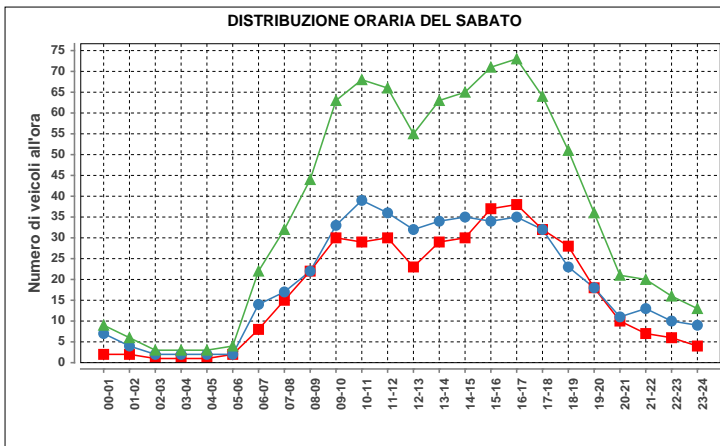

Sabato				
ora	Dir1	Dir2	Dir1+2	%
00-01	2	7	9	1.0
01-02	2	4	6	0.7
02-03	1	2	3	0.3
03-04	1	2	3	0.3
04-05	1	2	3	0.3
05-06	2	2	4	0.5
06-07	8	14	22	2.5
07-08	15	17	32	3.7
08-09	22	22	44	5.1
09-10	30	33	63	7.2
10-11	29	39	68	7.8
11-12	30	36	66	7.6
12-13	23	32	55	6.3
13-14	29	34	63	7.2
14-15	30	35	65	7.5
15-16	37	34	71	8.2
16-17	38	35	73	8.4
17-18	32	32	64	7.3
18-19	28	23	51	5.9
19-20	18	18	36	4.1
20-21	10	11	21	2.4
21-22	7	13	20	2.3
22-23	6	10	16	1.8
23-24	4	9	13	1.5
<b>Total</b>	<b>405</b>	<b>466</b>	<b>871</b>	<b>100</b>

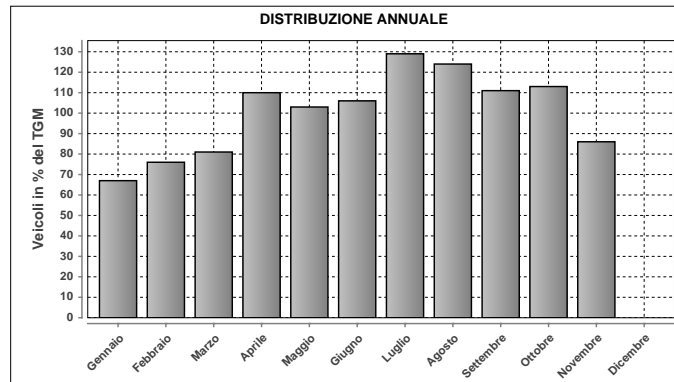

DISTRIBUZIONE ANNUALE		
Mese	Media	% TGM
Gennaio	623	67
Febbraio	705	76
Marzo	749	81
Aprile	1018	110
Maggio	953	103
Giugno	975	106
Luglio	1191	129
Agosto	1149	124
Settembre	1024	111
Ottobre	1040	113
Novembre	793	86
Dicembre	n.d.	n.d.
<b>TGM</b>	<b>923</b>	<b>100</b>

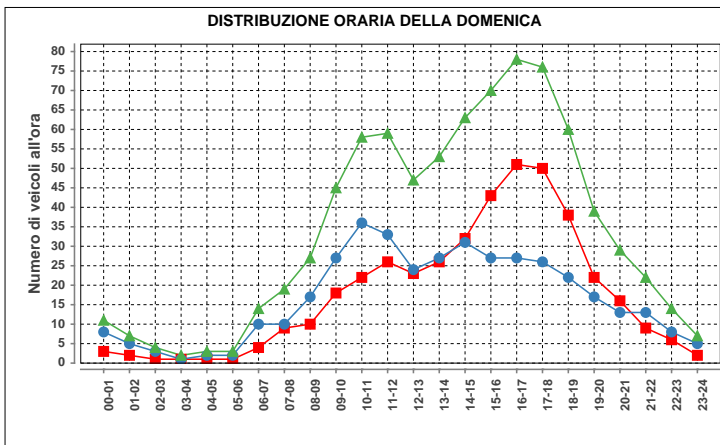

Domenica				
ora	Dir1	Dir2	Dir1+2	%
00-01	3	8	11	1.4
01-02	2	6	7	0.9
02-03	1	4	4	0.5
03-04	1	1	2	0.2
04-05	1	2	3	0.4
05-06	4	2	6	0.8
06-07	10	10	20	2.3
07-08	9	10	19	2.3
08-09	10	17	27	3.3
09-10	18	27	45	5.6
10-11	22	36	58	7.2
11-12	26	33	59	7.3
12-13	23	24	47	5.8
13-14	26	27	53	6.5
14-15	32	31	63	7.8
15-16	43	27	70	8.6
16-17	51	27	78	9.6
17-18	50	26	76	9.4
18-19	38	22	60	7.4
19-20	22	17	39	4.8
20-21	16	13	29	3.6
21-22	9	13	22	2.7
22-23	6	8	14	1.7
23-24	2	5	7	0.9
<b>Total</b>	<b>416</b>	<b>394</b>	<b>810</b>	<b>100</b>

Massimo giornaliero	Giorno	Data	Dir1 CAVIGLIANO	Dir2 COMOLOGNO	Tot 2 dir	
		giovedì	28.07.2011	780	802	1582
Massimo orario	Giorno	Ora	Data	Dir1 CAVIGLIANO	Dir2 COMOLOGNO	Tot 2 dir
		giovedì	15-16	28.07.2011	99	64

Osservazioni:

Dati:

Dipartimento del Territorio  
Sezione della Mobilità

Elaborazione:

OASI  
Osservatorio Ambientale  
Svizzera Italiana

### 921 - CAVIANO DOGANA DIRINELLA

#### Evoluzione del traffico giornaliero (TGM) mensile e annuale

Anno	Gennaio	Febbraio	Marzo	Aprile	Maggio	Giugno	Luglio	Agosto	Settembre	Ottobre	Novembre	Dicembre	Media
2011	2461	3011	3273	3936	3790	3989	4485	4528	4086	3625	3040	2736	3583
2010	2278	2710	3039	3534	3479	3642							
2009	2342	2681					4335	4024	3811		2752	2465	
2008	2248	2666	3038	3211	3408	3412	4122	3816	3545	3405	2666	2385	3161
2007	2294	2613	2869	3523	3375	3440	4033	3989	3697	3424	2660	2376	3194
2006	2063	2422	2786	3450	3442	3430	3934	4120	3651	3372	2685	2375	3148
2005	2177	2460	3017	3127	3773	3656	4285	4258	3702	3321	2574	2282	3225
2004	2086	2321	2509	3430	3412	3520	4165	4149	3786	3132	2534	2416	3124
2003	2125	2374	2756	3588	3376	3665	4083	4107	3563	3236	2422	2254	3129
2002	2155	2254	2681	3232	2342	3299	4099	4101	3544	3307	2329	2247	2966
2001										3347	2581	2339	
2000													
1999	1860	2068	2478	3162	3452	3482	3998	4039	3433	2957	2238		3042
1998	1978	2207	2483	3160	3201	3367	3980	4068	3564	3085	2235	2100	2957
1997	1964	2293	3012	3237	3511	3072	4005	4100	3524	3269	2189	2156	3043
1996	2024	2300	2641	3529	3432	3367	4088	4301	3615	3333	2413	2192	3106
1995	1960	2296	2711	3739	3434	3690	4050	4345	3604	3351	2547	2381	3181
1994	1927	2226	2754	3209	3154	3317	3979	4045	3589	3058	2286	2282	3000
1993	2109	2320	2513	3256	3113	3297	4061	3879	3431	1942	2284	2312	2879
1992	2177	2439	2620	3479	3206	3382	4033	3903	3844	3169	2457	1437	3091
1991													
1990													
1989													
1988													
1987													
1986													
1985													
1984													
1983													
1982													
1981													
1980													
1979													
1978													
1977													
1976													
1975													
1974													
1973													
1972													
1971													
1970													

#### Evoluzione del traffico giornaliero medio annuale (TGM)

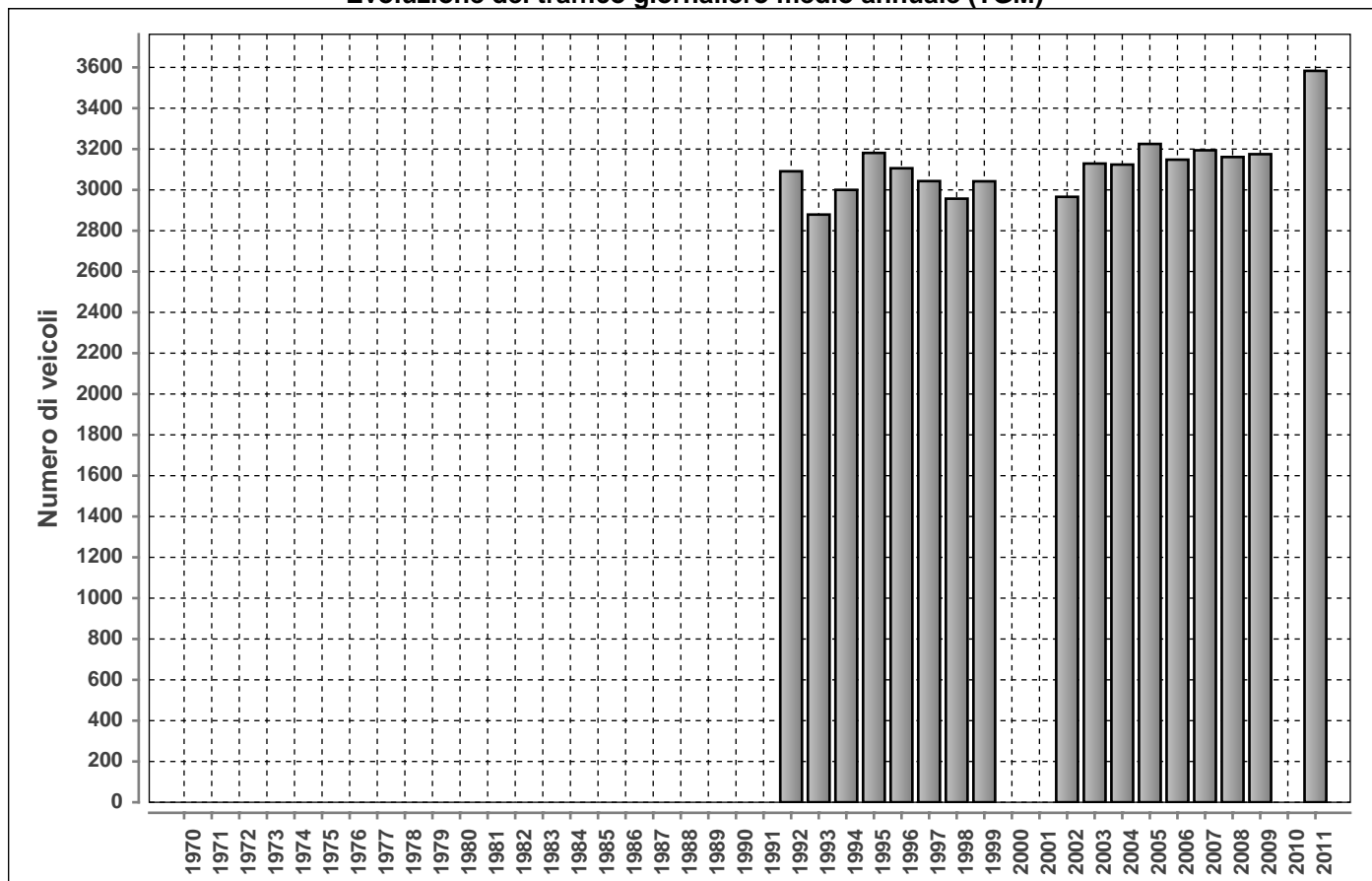



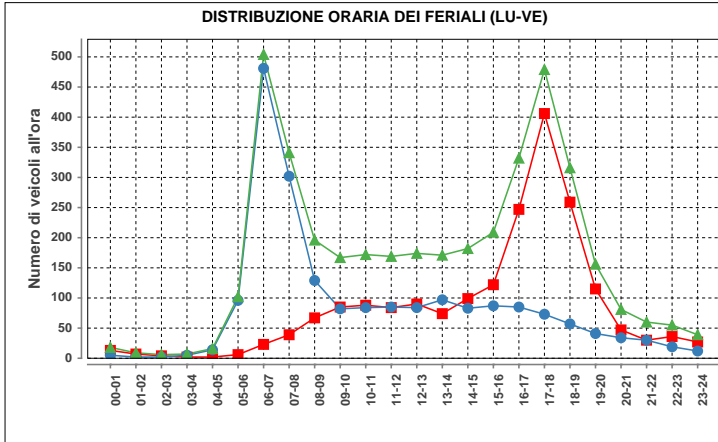

Lunedì-venerdì				
ora	Dir1	Dir2	Dir1+2	%
00-01	13	5	18	0.5
01-02	7	2	9	0.2
02-03	4	2	6	0.2
03-04	2	5	7	0.2
04-05	2	14	16	0.4
05-06	6	96	102	2.6
06-07	23	481	504	12.7
07-08	39	302	341	8.6
08-09	67	129	196	4.9
09-10	85	82	167	4.2
10-11	88	84	172	4.3
11-12	84	85	169	4.3
12-13	90	84	174	4.4
13-14	74	97	171	4.3
14-15	99	83	182	4.6
15-16	122	87	209	5.3
16-17	247	85	332	8.4
17-18	406	73	479	12.1
18-19	259	57	316	8.0
19-20	115	41	156	3.9
20-21	47	34	81	2.0
21-22	30	30	60	1.5
22-23	36	19	55	1.4
23-24	27	12	39	1.0
<b>Total</b>	<b>1972</b>	<b>1989</b>	<b>3961</b>	<b>100</b>

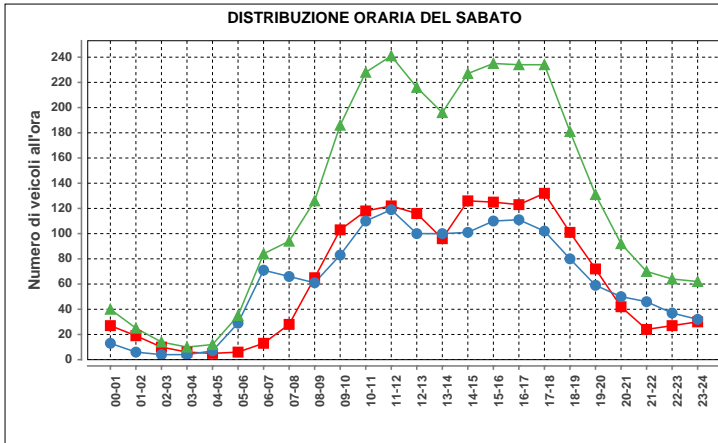

Sabato				
ora	Dir1	Dir2	Dir1+2	%
00-01	27	13	40	1.3
01-02	19	6	25	0.8
02-03	10	4	14	0.5
03-04	6	4	10	0.3
04-05	5	7	12	0.4
05-06	6	29	35	1.2
06-07	13	71	84	2.8
07-08	28	66	94	3.1
08-09	65	61	126	4.1
09-10	103	83	186	6.1
10-11	118	110	228	7.5
11-12	122	119	241	7.9
12-13	116	100	216	7.1
13-14	96	100	196	6.5
14-15	126	101	227	7.5
15-16	125	110	235	7.7
16-17	123	111	234	7.7
17-18	132	102	234	7.7
18-19	101	80	181	6.0
19-20	72	59	131	4.3
20-21	42	50	92	3.0
21-22	24	46	70	2.3
22-23	27	37	64	2.1
23-24	30	32	62	2.0
<b>Total</b>	<b>1536</b>	<b>1501</b>	<b>3037</b>	<b>100</b>

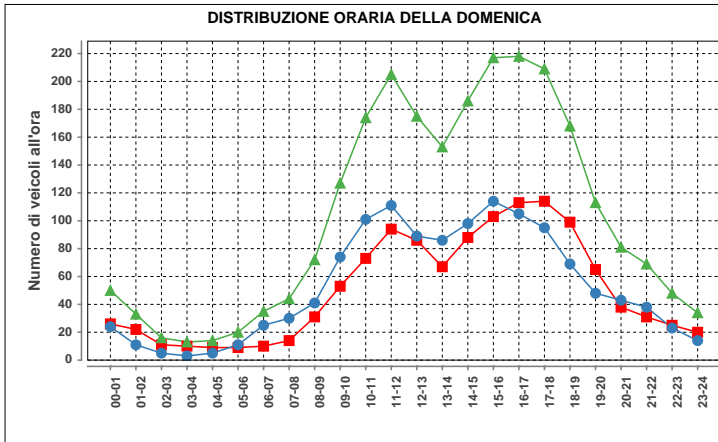

Domenica				
ora	Dir1	Dir2	Dir1+2	%
00-01	26	24	50	2.0
01-02	22	11	33	1.3
02-03	11	5	16	0.6
03-04	10	5	15	0.5
04-05	9	5	14	0.6
05-06	9	11	20	0.8
06-07	10	25	35	1.4
07-08	14	30	44	1.8
08-09	31	41	72	2.9
09-10	53	74	127	5.1
10-11	73	101	174	7.0
11-12	94	111	205	8.3
12-13	86	89	175	7.1
13-14	67	86	153	6.2
14-15	88	98	186	7.5
15-16	103	114	217	8.8
16-17	113	105	218	8.8
17-18	114	95	209	8.4
18-19	99	69	168	6.8
19-20	65	48	113	4.6
20-21	38	43	81	3.3
21-22	31	38	69	2.8
22-23	25	23	48	1.9
23-24	20	14	34	1.4
<b>Total</b>	<b>1211</b>	<b>1263</b>	<b>2474</b>	<b>100</b>

Traffico giornaliero medio TGM:	Dir1 ITALIA	1785	3583
	Dir2 SVIZZERA	1798	
Traffico feriale medio TFM:	Dir1 ITALIA	1972	3962
	Dir2 SVIZZERA	1989	

<b>Giorni in funzione:</b>	365
<b>TGM/TFM:</b>	0.904

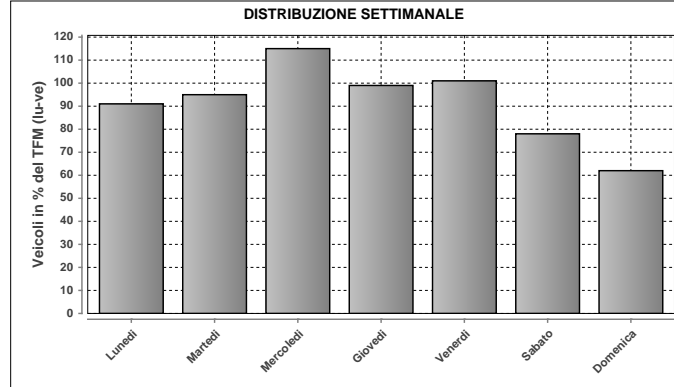

DISTRIBUZIONE SETTIMANALE			
Giorno	Media	% TFM	% TGM
Lunedì	3593	91	100
Martedì	3751	95	105
Mercoledì	4539	115	127
Giovedì	3906	99	109
Venerdì	3989	101	111
Sabato	3075	78	86
Domenica	2473	62	69
<b>Traffico settimanale</b>			<b>707</b>

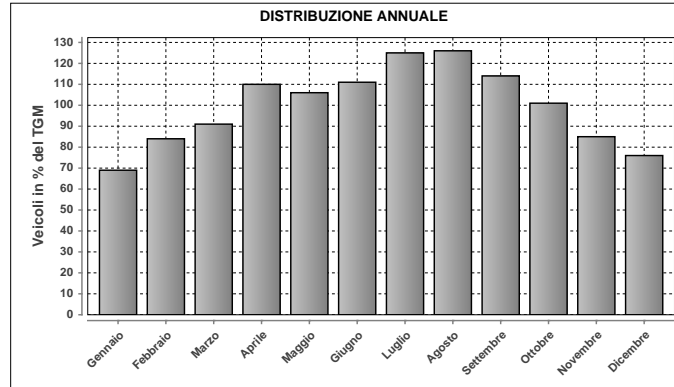

DISTRIBUZIONE ANNUALE		
Mese	Media	% TGM
Gennaio	2461	69
Febbraio	3011	84
Marzo	3273	91
Aprile	3936	110
Maggio	3790	106
Giugno	3989	111
Luglio	4485	125
Agosto	4528	126
Settembre	4086	114
Ottobre	3625	101
Novembre	3040	85
Dicembre	2736	76
<b>TGM</b>	<b>3583</b>	<b>100</b>

Massimo giornaliero	Giorno	Data	Dir1 ITALIA	Dir2 SVIZZERA	Tot 2 dir
		mercoledì	27.07.2011	3504	3543

Massimo orario	Giorno	Ora	Data	Dir1 ITALIA	Dir2 SVIZZERA	Tot 2 dir
		mercoledì	17-18	27.07.2011	362	278

Osservazioni:

Dati:

Dipartimento del Territorio  
Sezione della Mobilità

Elaborazione:

OASI  
Osservatorio Ambientale  
Svizzera Italiana

## 922 - BRUSINO DOGANA FINATE

### Evoluzione del traffico giornaliero (TGM) mensile e annuale

Anno	Gennaio	Febbraio	Marzo	Aprile	Maggio	Giugno	Luglio	Agosto	Settembre	Ottobre	Novembre	Dicembre	Media
2011	2562	3151	3305	3432	3474	3237	3544	2938	3422	3339	3204	2920	3212
2010	2449	2852	3059	3322	3117	3306	3483	2928	3401	3331	3095	2797	3096
2009	2384	2764	2858	3067	3186	3165	3490	2882	3148	3141	2877	2544	2958
2008	2437	2804	2824	3146	2997	3194	3292	2688	3066	3149	2884	2493	2913
2007	2354	2569	2752	2964	2924	2945	3174	2658	2975	3010	2831	2454	2798
2006	2123	2545	2718	2876	2924	2834	2986	2591	2928	2878	2719	2336	2704
2005	2119	2350	2703	2796	2872	2942	2986	2535	2827	2782	2598	2308	2653
2004	2067	2336	2458	2778	2820	2780	3032	2582	2859	2795	2561	2381	2619
2003	2105	2328	2465	2790	2789	2905	3046	2529	2777	2715	2391	2159	2583
2002	1935	2264	2477	2615	2600	2695	2910	2401	2678	2688	2459	2210	2494
2001	1882	2146	2304	2621	2659	2612	2863	2477	2607	2615	2361	2051	2433
2000						2405	2649	2333	2518	2364	2193	1961	
1999	1668	1938	2089	2268	2332	2244							2069
1998	1664	1931	2053	2181	2268	2281	2593	2255	2337	2215	2057	1786	2136
1997	1613	1922	2128	2316	2204	2178	2534	2179	2357	2237	1986	1808	2122
1996	1729	1982	2090	2403	2322	2360	2514	2130	2300	2209	1975	1691	2142
1995	1775	2077	2210	2348	2364	2381	2523	2148	2070	2321	2036	1818	2173
1994	1783	2021	2302	2370	2358	2582	2737	2159	2442	2150	2131	1876	2240
1993	2098	2373	2405	2504	2469	2549	2764	2292	2501	2246	2174	1931	2358
1992	2311	2499	2504	2784	2634	2506	2924	2401	2757	2528	2441	2233	2547
1991													
1990													
1989													
1988													
1987													
1986													
1985													
1984													
1983													
1982													
1981													
1980													
1979													
1978													
1977													
1976													
1975													
1974													
1973													
1972													
1971													
1970													

### Evoluzione del traffico giornaliero medio annuale (TGM)

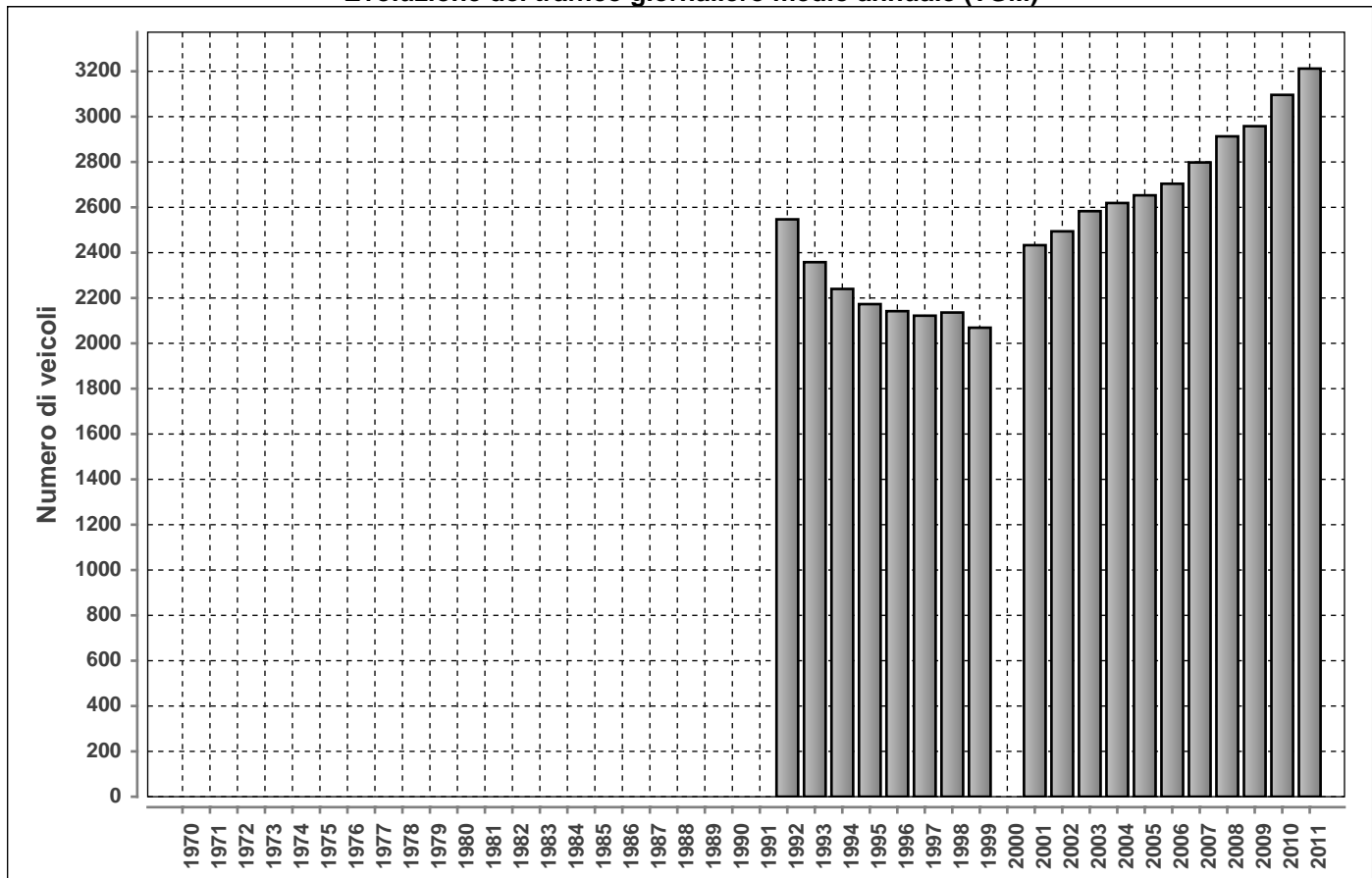

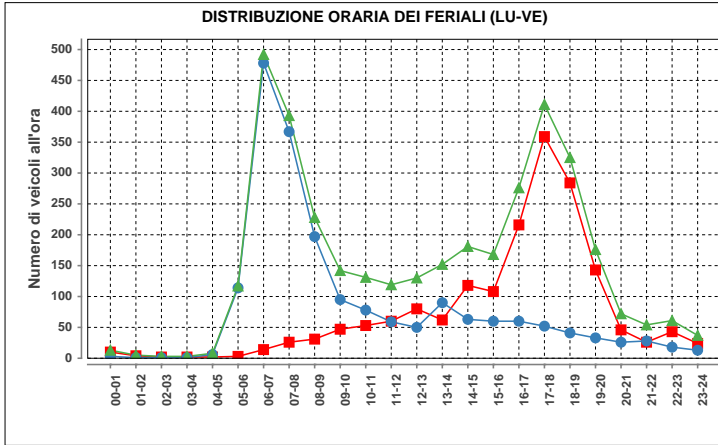

Lunedì-venerdì				
ora	Dir1	Dir2	Dir1+2	%
00-01	10	3	13	0.4
01-02	4	1	5	0.1
02-03	2	1	3	0.1
03-04	2	1	3	0.1
04-05	2	6	8	0.2
05-06	3	114	117	3.2
06-07	14	478	492	13.3
07-08	26	367	393	10.6
08-09	31	197	228	6.2
09-10	47	95	142	3.8
10-11	53	78	131	3.5
11-12	60	59	119	3.2
12-13	80	50	130	3.5
13-14	62	90	152	4.1
14-15	118	63	181	4.9
15-16	108	60	168	4.5
16-17	216	60	276	7.5
17-18	359	52	411	11.1
18-19	284	41	325	8.8
19-20	143	33	176	4.8
20-21	46	26	72	1.9
21-22	26	28	54	1.5
22-23	43	18	61	1.6
23-24	24	13	37	1.0
<b>Total</b>	<b>1763</b>	<b>1934</b>	<b>3697</b>	<b>100</b>

Traffico giornaliero medio TGM:	Dir1 ITALIA	1547	3212
	Dir2 SVIZZERA	1665	
Traffico feriale medio TFM:	Dir1 ITALIA	1764	3703
	Dir2 SVIZZERA	1939	

<b>Giorni in funzione:</b>	364
<b>TGM/TFM:</b>	0.867

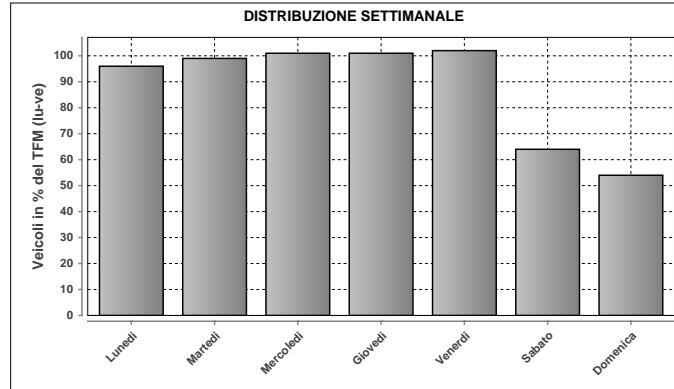

DISTRIBUZIONE SETTIMANALE			
Giorno	Media	% TFM	% TGM
Lunedì	3561	96	111
Martedì	3670	99	114
Mercoledì	3725	101	116
Giovedì	3757	101	117
Venerdì	3772	102	117
Sabato	2380	64	74
Domenica	2003	54	62
<b>Traffico settimanale</b>	<b>712</b>		

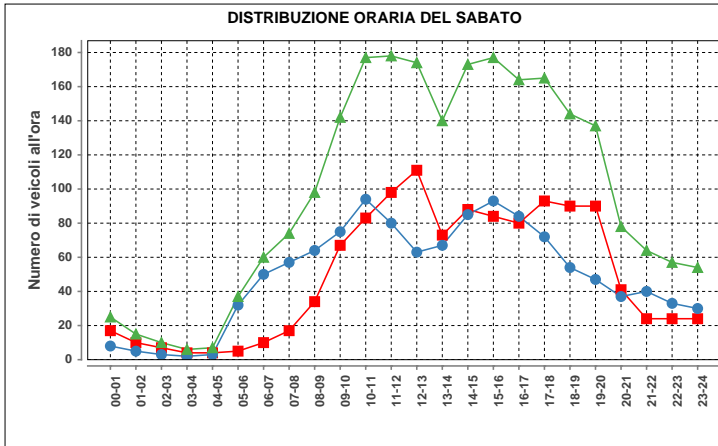

Sabato				
ora	Dir1	Dir2	Dir1+2	%
00-01	17	8	25	1.1
01-02	10	5	15	0.6
02-03	7	3	10	0.4
03-04	4	2	6	0.3
04-05	4	3	7	0.3
05-06	5	32	37	1.6
06-07	10	50	60	2.5
07-08	17	57	74	3.1
08-09	34	64	98	4.2
09-10	67	75	142	6.0
10-11	83	94	177	7.5
11-12	98	80	178	7.6
12-13	111	63	174	7.4
13-14	73	67	140	5.9
14-15	88	85	173	7.3
15-16	84	93	177	7.5
16-17	80	84	164	7.0
17-18	93	72	165	7.0
18-19	90	54	144	6.1
19-20	90	47	137	5.8
20-21	41	37	78	3.3
21-22	24	40	64	2.7
22-23	24	33	57	2.4
23-24	24	30	54	2.3
<b>Total</b>	<b>1178</b>	<b>1178</b>	<b>2356</b>	<b>100</b>

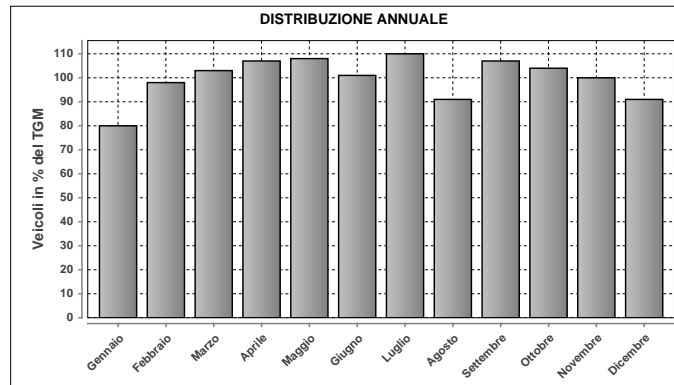

DISTRIBUZIONE ANNUALE		
Mese	Media	% TGM
Gennaio	2562	80
Febbraio	3151	98
Marzo	3305	103
Aprile	3432	107
Maggio	3474	108
Giugno	3237	101
Luglio	3544	110
Agosto	2938	91
Settembre	3422	107
Ottobre	3339	104
Novembre	3204	100
Dicembre	2920	91
<b>TGM</b>	<b>3212</b>	<b>100</b>

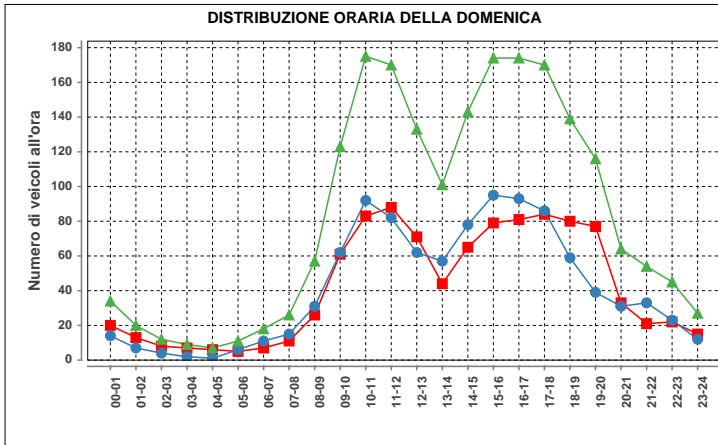

Domenica				
ora	Dir1	Dir2	Dir1+2	%
00-01	20	14	34	1.7
01-02	13	7	20	1.0
02-03	8	4	12	0.6
03-04	7	2	9	0.4
04-05	6	1	7	0.3
05-06	5	6	11	0.5
06-07	7	11	18	0.9
07-08	11	15	26	1.3
08-09	26	31	57	2.8
09-10	61	62	123	6.1
10-11	83	92	175	8.7
11-12	88	82	170	8.5
12-13	71	62	133	6.6
13-14	44	57	101	5.0
14-15	65	78	143	7.1
15-16	79	95	174	8.7
16-17	81	93	174	8.7
17-18	84	86	170	8.5
18-19	80	59	139	6.9
19-20	77	39	116	5.8
20-21	33	31	64	3.2
21-22	21	33	54	2.7
22-23	22	23	45	2.2
23-24	15	12	27	1.3
<b>Total</b>	<b>1007</b>	<b>995</b>	<b>2002</b>	<b>100</b>

Massimo giornaliero	Giorno	Data	Dir1 ITALIA	Dir2 SVIZZERA	Tot 2 dir	
		venerdì	15.07.2011	2101	2176	4277
Massimo orario	Giorno	Ora	Data	Dir1 ITALIA	Dir2 SVIZZERA	Tot 2 dir
		martedì	06-07	13.12.2011	12	684

Osservazioni:

Dati:

Dipartimento del Territorio  
Sezione della Mobilità

Elaborazione:

OASI  
Osservatorio Ambientale  
Svizzera Italiana

## 924 - OLIVONE - LUCOMAGNO

### Evoluzione del traffico giornaliero (TGM) mensile e annuale

Anno	Gennaio	Febbraio	Marzo	Aprile	Maggio	Giugno	Luglio	Agosto	Settembre	Ottobre	Novembre	Dicembre	Media
2011	1950	1561	1358	1692	1824	2358	3064	3627	2293	1832	1252	1462	2028
2010	2101	1790	1257	1249	1777	2394							
2009	1860	1514	1209	1088	2040	2441	3329	3877	2397	1935	1270	1732	2067
2008	1652	1864	1319	1085	1777	2294	3094	3683	2096	1815	1130	1543	1950
2007	1592	1515	1309	1795	1901	2264	3458	3599	2406	1811	1181	1624	2054
2006	1786	1476	1213	1408	1941	3575	3689	3350	2461	1886	1193	1440	2102
2005	1803	1479	1356	1311	2123	2377	3399	3788	2218	1828	1171	1396	2028
2004	1679	1507	1136	1300	1827	2401	3302	3727	2526	1639	1211	1342	1973
2003	1641	1443	1270	1419	1822	3001	3492	4094	2344	1605	1099	1300	2044
2002	1464	1411	1290	1382	1659	2522	3250	3685	2230	1718	1087	1350	1921
2001	1445	1469	1091	1145	1803	2390	3267	3909	2119	1809	1234	1237	1910
2000	1444	1067	869	913	1219	2416	3003	3617	2340	1468	1020	1477	1742
1999	1527	1374	1031	1051	1670	2261	3344	3385	2284	1635	975	1009	1801
1998	1568	1480	1067	1036	1597	2440	3565	4070	2279	1732	1115	1054	1923
1997	1395	1491	1266	1505	1980	1984	3315	3917	2625	2010	1200	1383	2012
1996	1430	1447	1113	1190	1679	2546	3212	3640	2299	1804	1249	1257	1909
1995	1493	1438	1168	1260	1823	2235	3717	3690	2181	2150	1295	1278	1984
1994	1526	1367	1255	1210	1743	2350	3852				1205	1211	
1993	1404	1114	1047	1186	1846	2306	3471	3847	2158	1534	1266	1377	1888
1992						2171	3371	4029	2484	1709	1179	1305	2307
1991								4095	2328	1690			
1990													
1989													
1988													
1987													
1986													
1985													
1984													
1983													
1982													
1981													
1980													
1979													
1978													
1977													
1976													
1975													
1974													
1973													
1972													
1971													
1970													

### Evoluzione del traffico giornaliero medio annuale (TGM)

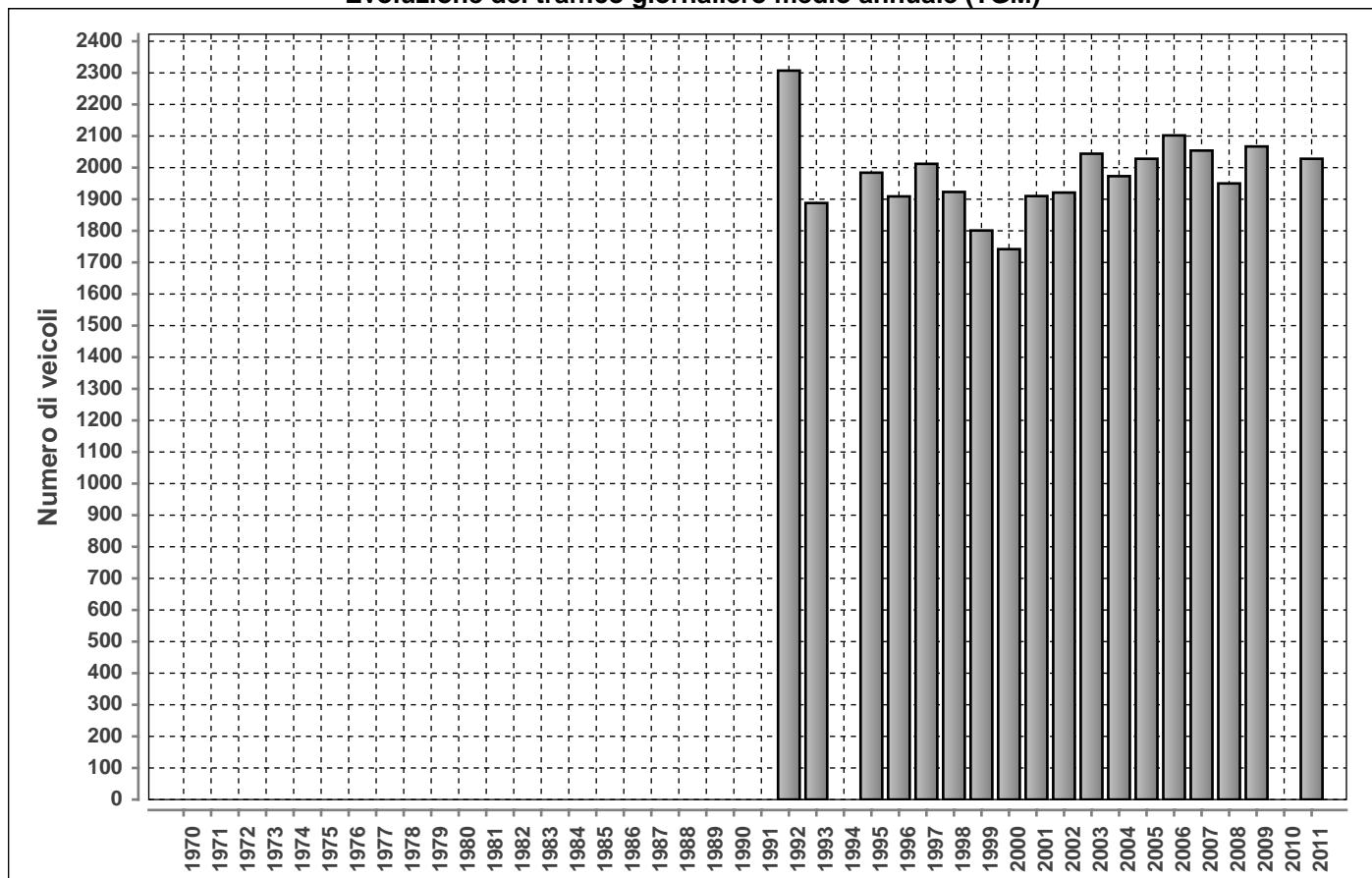

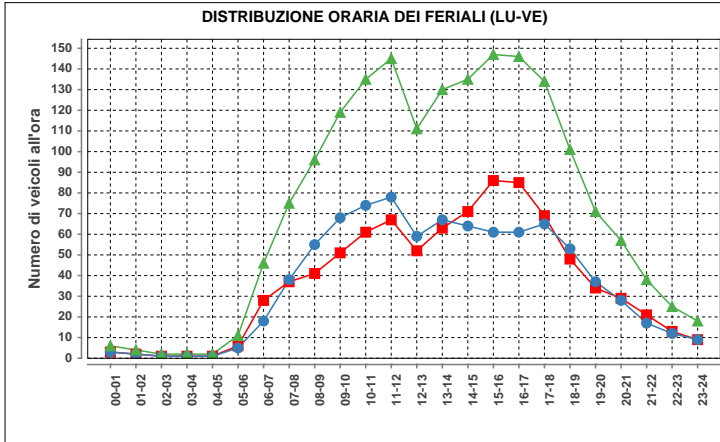

Lunedì-venerdì				
ora	Dir1	Dir2	Dir1+2	%
00-01	3	3	6	0.3
01-02	2	2	4	0.2
02-03	1	1	2	0.1
03-04	1	1	2	0.1
04-05	1	1	2	0.1
05-06	6	5	11	0.6
06-07	28	18	46	2.6
07-08	37	38	75	4.3
08-09	41	55	96	5.5
09-10	51	68	119	6.8
10-11	61	74	135	7.7
11-12	67	78	145	8.3
12-13	52	59	111	6.3
13-14	63	67	130	7.4
14-15	71	64	135	7.7
15-16	86	61	147	8.4
16-17	85	61	146	8.3
17-18	69	65	134	7.6
18-19	48	53	101	5.8
19-20	34	37	71	4.0
20-21	29	28	57	3.2
21-22	21	17	38	2.2
22-23	13	12	25	1.4
23-24	9	9	18	1.0
<b>Total</b>	<b>879</b>	<b>877</b>	<b>1756</b>	<b>100</b>

Traffico giornaliero medio TGM:	Dir1 BIASCA	1017	2028
	Dir2 DISENTIS	1011	
Traffico feriale medio TFM:	Dir1 BIASCA	880	1752
	Dir2 DISENTIS	872	

Giorni in funzione:	365
TGM/TFM:	1.158

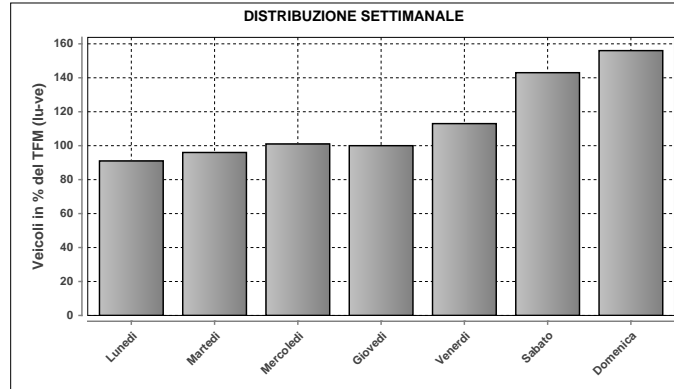

DISTRIBUZIONE SETTIMANALE			
Giorno	Media	% TFM	% TGM
Lunedì	1595	91	79
Martedì	1679	96	83
Mercoledì	1771	101	87
Giovedì	1758	100	87
Venerdì	1974	113	97
Sabato	2501	143	123
Domenica	2734	156	135
<b>Traffico settimanale</b>	<b>691</b>		

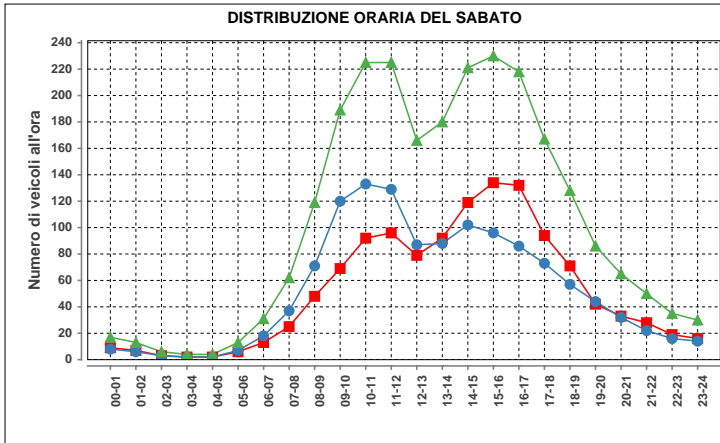

Sabato				
ora	Dir1	Dir2	Dir1+2	%
00-01	9	8	17	0.7
01-02	7	6	13	0.5
02-03	3	3	6	0.2
03-04	2	2	4	0.2
04-05	2	2	4	0.2
05-06	6	7	13	0.5
06-07	13	18	31	1.2
07-08	25	37	62	2.5
08-09	48	71	119	4.8
09-10	69	120	189	7.6
10-11	92	133	225	9.1
11-12	96	129	225	9.1
12-13	79	87	166	6.7
13-14	92	88	180	7.2
14-15	119	102	221	8.9
15-16	134	96	230	9.3
16-17	132	86	218	8.8
17-18	94	73	167	6.7
18-19	71	57	128	5.2
19-20	42	44	86	3.5
20-21	33	32	65	2.6
21-22	28	22	50	2.0
22-23	19	16	35	1.4
23-24	16	14	30	1.2
<b>Total</b>	<b>1231</b>	<b>1253</b>	<b>2484</b>	<b>100</b>

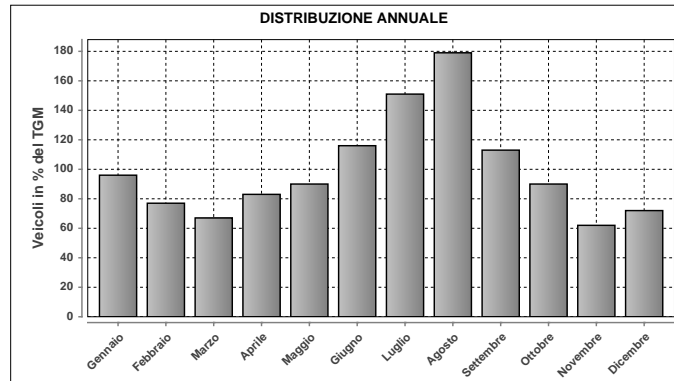

DISTRIBUZIONE ANNUALE		
Mese	Media	% TGM
Gennaio	1950	96
Febbraio	1561	77
Marzo	1358	67
Aprile	1692	83
Maggio	1824	90
Giugno	2358	116
Luglio	3064	151
Agosto	3627	179
Settembre	2293	113
Ottobre	1832	90
Novembre	1252	62
Dicembre	1462	72
<b>TGM</b>	<b>2028</b>	<b>100</b>

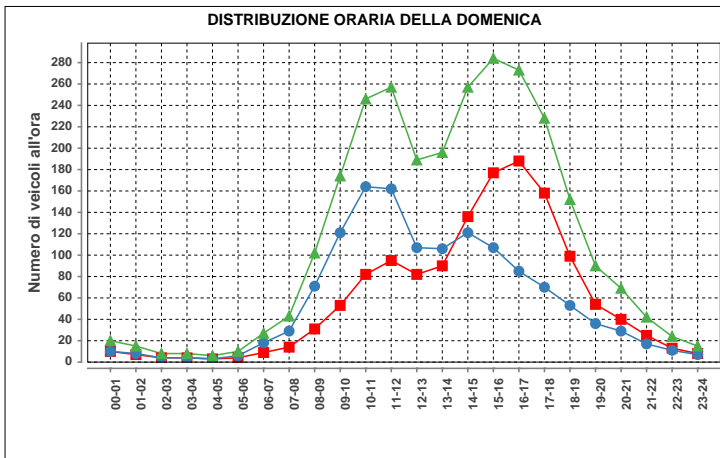

Domenica				
ora	Dir1	Dir2	Dir1+2	%
00-01	7	8	15	0.7
01-02	10	10	20	0.5
02-03	4	4	8	0.3
03-04	4	4	8	0.3
04-05	3	3	6	0.2
05-06	9	6	15	0.4
06-07	14	29	43	1.6
07-08	31	71	102	3.7
08-09	33	121	154	5.4
09-10	82	164	246	9.0
10-11	95	162	257	9.4
11-12	82	107	189	6.9
12-13	90	106	196	7.2
13-14	136	121	257	9.4
14-15	177	107	284	10.4
15-16	188	85	273	10.0
16-17	158	70	228	8.3
17-18	99	53	152	5.6
18-19	54	36	90	3.3
19-20	40	29	69	2.5
20-21	25	17	42	1.5
21-22	13	11	24	0.9
22-23	8	7	15	0.5
23-24	8	7	15	0.5
<b>Total</b>	<b>1386</b>	<b>1349</b>	<b>2735</b>	<b>100</b>

Massimo giornaliero	Giorno	Data	Dir1 BIASCA	Dir2 DISENTIS	Tot 2 dir
	domenica	21.08.2011	3120	3072	6192

Massimo orario	Giorno	Ora	Data	Dir1 BIASCA	Dir2 DISENTIS	Tot 2 dir
	domenica	17-18	21.08.2011	544	118	662

Osservazioni:

Dati:



Dipartimento del Territorio  
Sezione della Mobilità

Elaborazione:



Osservatorio Ambientale  
Svizzera Italiana

### 926 - INTRAGNA - CENTOVALLI

#### Evoluzione del traffico giornaliero (TGM) mensile e annuale

Anno	Gennaio	Febbraio	Marzo	Aprile	Maggio	Giugno	Luglio	Agosto	Settembre	Ottobre	Novembre	Dicembre	Media
2011	2800	3574	3735	4250	4085	4053	4733	4224	4339	4122	3448	3068	3870
2010	2161	2516											
2009	2213	2449	2753	3315	3533	3485	4610	3809	3734	3723	2821	2424	3246
2008	2169	2664	2969	3306	3380	3347	4053	3594	3468	3536	2688	2232	3117
2007	2264	2609	2958	3603	3324	3340	4062	3672	3636	3499	2822	2469	3191
2006	2020	2341	2556	3155	3426	3432	3820	3678	3573	3412	2721	2396	3048
2005	2082	2435	2928	3085	3452	3355	3901	3731	3448	3219	2590	2262	3045
2004	2012	2306	2565	3157	3265	3196	3817	3573	3522	3141	2584	2341	2957
2003	2038	2270	2596	3283	3218	3264	3667	3472	3408	3164	2455	2182	2918
2002	2017	2251	2716	2986	2296	2915	3536	3377	3279	3239	2383	2170	2764
2001	1824	2176	2423	3093	3115	3108	3597	3589	3334	3158	2487	2123	2836
2000	1775	2132	2464	2865	2925	3081	3620	3393	3249	2615	2215	1966	2693
1999	1650	1942	2308	2843	3012	2887	3507	3416	3000	2880	2234	1918	2638
1998	1720	2079	2315	2565	2844	2763	3480	3367	3093	2914	2223	1915	2610
1997	1622	2120	2561	2826	2922	2660	3383	3330	3106	3026	2189	1861	2643
1996	1643	1946	2198	2892	2744	2701	3292	3254	3107	2823	2000	1299	2492
1995	1431	1741	1986	2337	2341	2376	3142	3284	2536	2672	2157	1757	2318
1994	1094	1345	1736	1841	1859	1939	2333	2297	2272	2285	1822	1631	1874
1993													
1992	1679	2072	2278	2995	2944	2823	3555	3353	3368	2800	2322	2011	2685
1991	1700	1858	2298	2735	2886	2767	3421	3294	3025	3015	2199	1917	2596
1990													
1989													
1988													
1987													
1986													
1985													
1984													
1983													
1982													
1981													
1980													
1979													
1978													
1977													
1976													
1975													
1974													
1973													
1972													
1971													
1970													

#### Evoluzione del traffico giornaliero medio annuale (TGM)

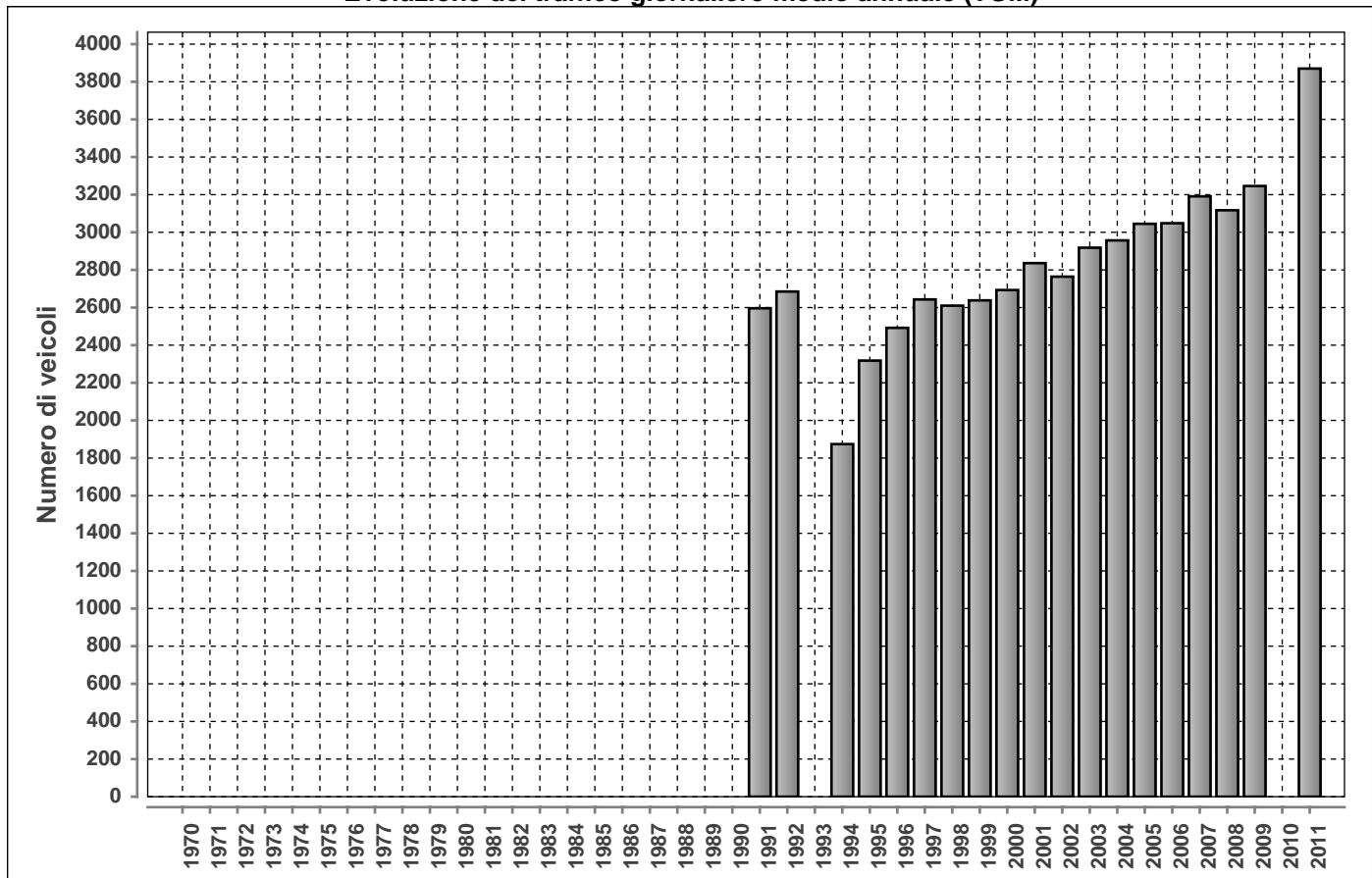

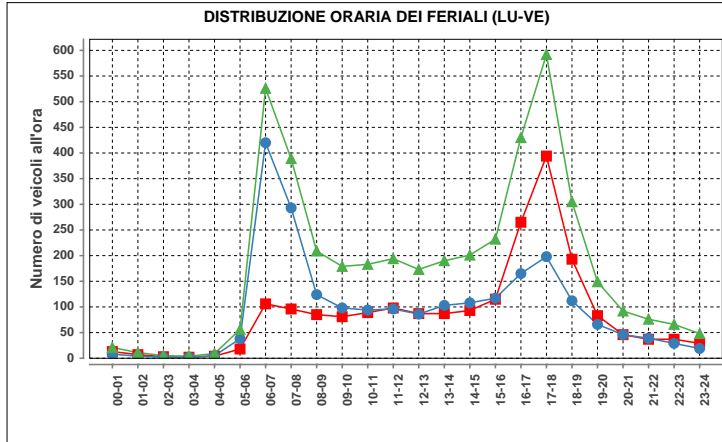

ora	Dir1	Dir2	Dir1+2	%
00-01	13	8	21	0.5
01-02	7	4	11	0.3
02-03	3	2	5	0.1
03-04	2	2	4	0.1
04-05	4	5	9	0.2
05-06	18	38	56	1.3
06-07	106	420	526	12.1
07-08	96	293	389	9.0
08-09	85	124	209	4.8
09-10	81	98	179	4.1
10-11	89	94	183	4.2
11-12	98	96	194	4.5
12-13	87	86	173	4.0
13-14	87	103	190	4.4
14-15	93	108	201	4.6
15-16	115	117	232	5.3
16-17	265	165	430	9.9
17-18	394	198	592	13.6
18-19	193	112	305	7.0
19-20	83	66	149	3.4
20-21	46	46	92	2.1
21-22	37	39	76	1.8
22-23	37	29	66	1.5
23-24	29	19	48	1.1
<b>Total</b>	<b>2068</b>	<b>2272</b>	<b>4340</b>	<b>100</b>

Traffico giornaliero medio TGM:	Dir1 LOCARNO	1846	3870
	Dir2 LOCARNO	2024	
Traffico feriale medio TFM:	Dir1 LOCARNO	2068	4341
	Dir2 LOCARNO	2274	

<b>Giorni in funzione:</b>	365
<b>TGM/TFM:</b>	0.891

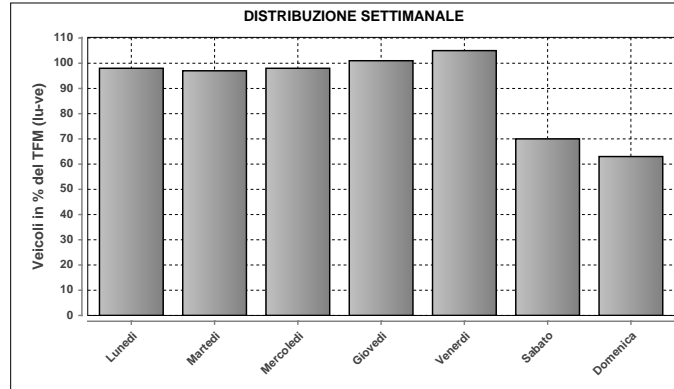

DISTRIBUZIONE SETTIMANALE			
Giorno	Media	% TFM	% TGM
Lunedì	4250	98	110
Martedì	4219	97	109
Mercoledì	4266	98	110
Giovedì	4389	101	113
Venerdì	4573	105	118
Sabato	3051	70	79
Domenica	2730	63	71
<b>Traffico settimanale</b>			<b>710</b>

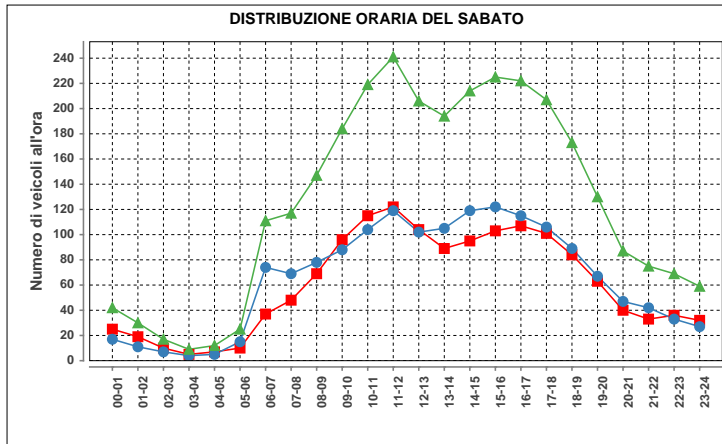

ora	Dir1	Dir2	Dir1+2	%
00-01	25	17	42	1.4
01-02	19	11	30	1.0
02-03	10	7	17	0.6
03-04	5	4	9	0.3
04-05	7	5	12	0.4
05-06	10	15	25	0.8
06-07	37	74	111	3.7
07-08	48	69	117	3.9
08-09	69	78	147	4.9
09-10	96	88	184	6.1
10-11	115	104	219	7.3
11-12	122	119	241	8.0
12-13	104	102	206	6.8
13-14	89	105	194	6.4
14-15	95	119	214	7.1
15-16	103	122	225	7.5
16-17	107	115	222	7.4
17-18	101	106	207	6.9
18-19	84	89	173	5.7
19-20	63	67	130	4.3
20-21	40	47	87	2.9
21-22	33	42	75	2.5
22-23	36	33	69	2.3
23-24	32	27	59	2.0
<b>Total</b>	<b>1450</b>	<b>1565</b>	<b>3015</b>	<b>100</b>

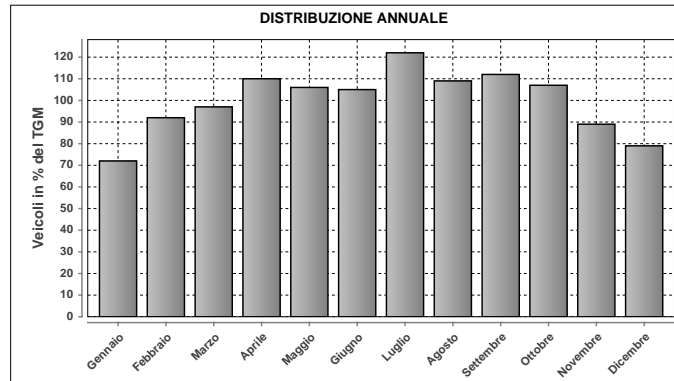

DISTRIBUZIONE ANNUALE		
Mese	Media	% TGM
Gennaio	2800	72
Febbraio	3574	92
Marzo	3735	97
Aprile	4250	110
Maggio	4085	106
Giugno	4053	105
Luglio	4733	122
Agosto	4224	109
Settembre	4339	112
Ottobre	4122	107
Novembre	3448	89
Dicembre	3068	79
<b>TGM</b>	<b>3870</b>	<b>100</b>

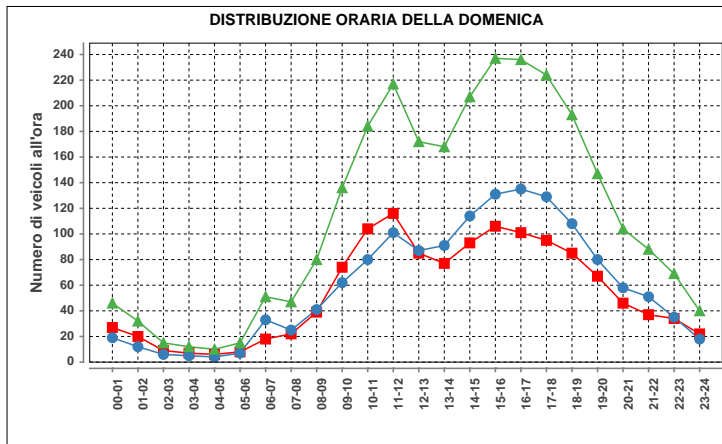

ora	Dir1	Dir2	Dir1+2	%
00-01	27	19	46	1.7
01-02	20	12	32	1.2
02-03	9	6	15	0.5
03-04	7	6	13	0.4
04-05	6	4	10	0.4
05-06	8	7	15	0.5
06-07	18	33	51	1.9
07-08	22	25	47	1.7
08-09	39	41	80	2.9
09-10	74	62	136	5.0
10-11	104	80	184	6.7
11-12	116	101	217	7.9
12-13	85	87	172	6.3
13-14	77	91	168	6.2
14-15	93	114	207	7.6
15-16	106	131	237	8.7
16-17	101	135	236	8.6
17-18	95	129	224	8.2
18-19	85	108	193	7.1
19-20	67	80	147	5.4
20-21	46	58	104	3.8
21-22	37	51	88	3.2
22-23	34	35	69	2.5
23-24	22	18	40	1.5
<b>Total</b>	<b>1298</b>	<b>1432</b>	<b>2730</b>	<b>100</b>

Massimo giornaliero	Giorno	Data	Dir1 LOCARNO	Dir2 LOCARNO	Tot 2 dir
	venerdì		15.07.2011	2926	2911

Massimo orario	Giorno	Ora	Data	Dir1 LOCARNO	Dir2 LOCARNO	Tot 2 dir
	giovedì	17-18		24.03.2011	454	289

Osservazioni:

Dati:

Dipartimento del Territorio  
Sezione della Mobilità

Elaborazione:

OASI  
Osservatorio Ambientale  
Svizzera Italiana

## 927 - GORDOLA - VALLE VERZASCA

### Evoluzione del traffico giornaliero (TGM) mensile e annuale

Anno	Gennaio	Febbraio	Marzo	Aprile	Maggio	Giugno	Luglio	Agosto	Settembre	Ottobre	Novembre	Dicembre	Media
2011	1517	1750	1938	3018	2834	3312	4197	4367	3224	3017	1883	1726	2744
2010	1493	1650	1918	2713	3033	3272	4878	4530	3340	2720	1770	1552	2752
2009	1458	1586	1925	2673	3362	3530			3415	3207	1881	1634	2625
2008	1506	1713	2196	2433	2895	3002		4451	3160	2931	1768	1510	2653
2007	1653	1759	2076	3127	2982	3216	4580	4213	3492	3074	1975	1728	2830
2006	1472	1589	1862	2864	3058	3333	4562	4282	3256	2975	1988	1739	2757
2005	1698	1744	2158	2428	3365	3276	4497	4276	3248	2764	1848	1575	2748
2004	1528	1631	1897	2697	3039	3365	4342	4296	3389	2702	1962	1854	2731
2003	1600	1690	2049	2832	2951						2409	1630	
2002	1569	1700	2301	2619	2880	3264	3966	4109	3229	2999	1921	1715	2689
2001	1423	1667	1853	2898	2921		4222	4469	3345	2867	1843	1652	2651
2000	1582	1747	2101	2791	2795	3649	4338	4346	3434	2620	1769	1609	2735
1999	1481	1618	1958	2870	3358	3328	4469	4022	3210	3043	1876	1640	2667
1998	1494	1681	2040	2487	3114	3288	4453	4659	3294	2887	1948	1652	2758
1997	1406	1692	2403	2762	3272	2736	4275	4491	3382	3085	1783	1609	2748
1996	1479	1794	2259	2880	2841	3218	3930	3998	3544	2826	1914	1629	2695
1995	1525	1699	1970	2845	2875	3179	4240	4131	2921	2924	1903	1618	2660
1994	1416	1534	2036	2596	2720	3161	4417	4248	3300	2500	1862	1716	2600
1993													
1992	1310	1492	1755	2732	2838	2872	4031	4094	3213	2482	1831	1559	2521
1991		1369	1972	2483	3084	3022	4319	4285	3080	2718	1736	1507	2702
1990													
1989													
1988													
1987													
1986													
1985													
1984													
1983													
1982													
1981													
1980													
1979													
1978													
1977													
1976													
1975													
1974													
1973													
1972													
1971													
1970													

### Evoluzione del traffico giornaliero medio annuale (TGM)

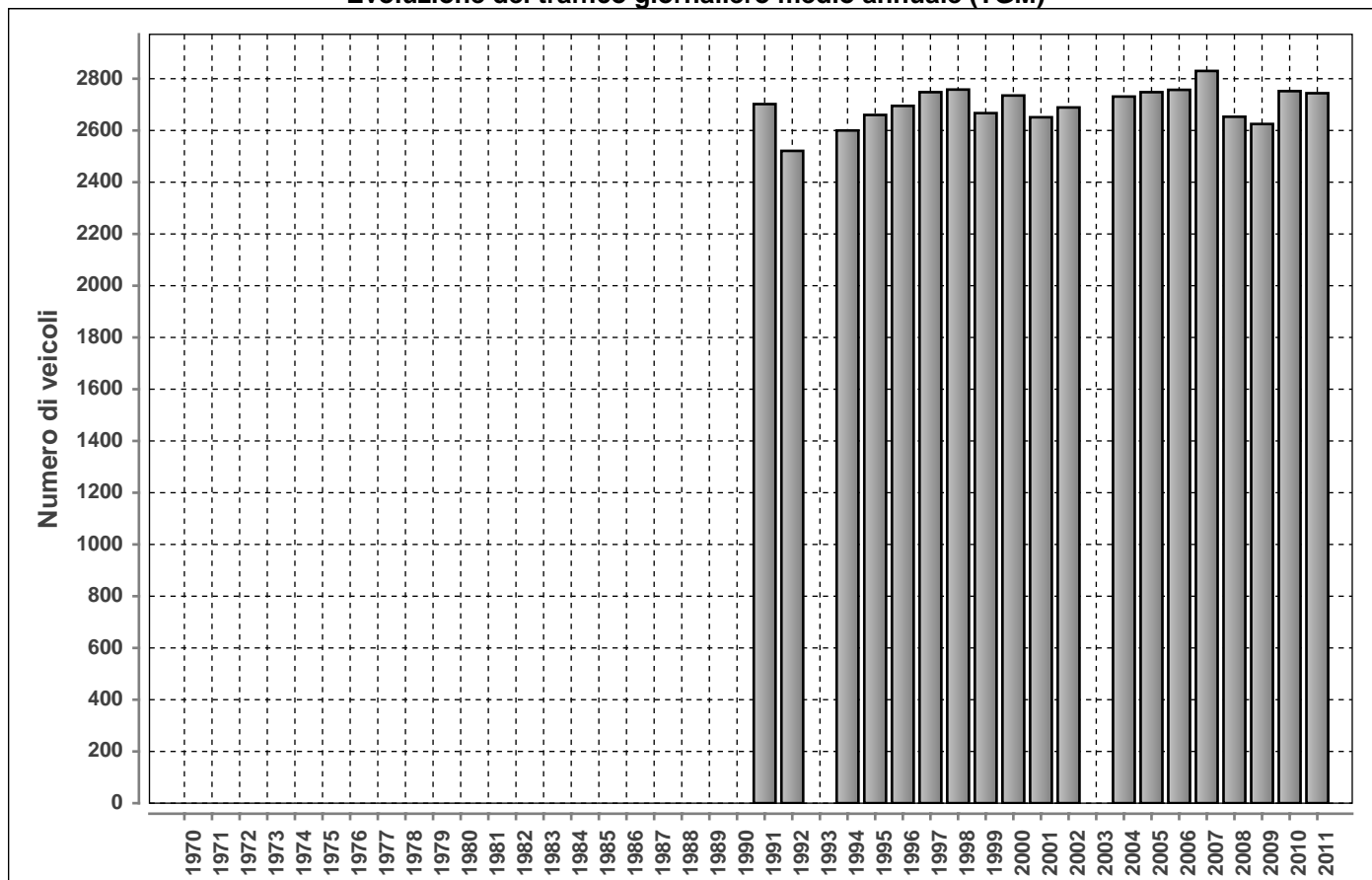



**DISTRIBUZIONE ORARIA DEI FERIALI (LU-VE)**

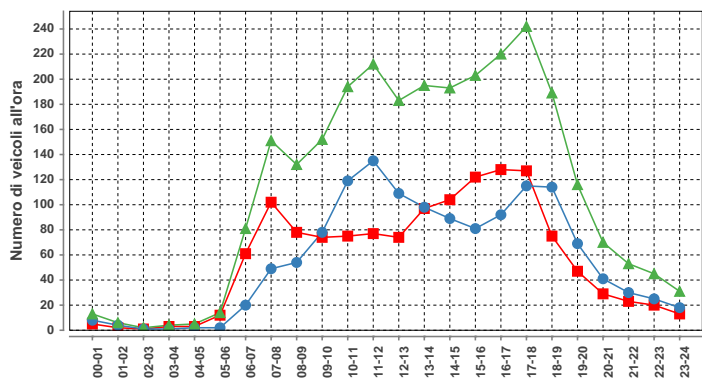

Lunedì-venedì				
ora	Dir1	Dir2	Dir1+2	%
00-01	5	8	13	0,5
01-02	2	4	6	0,2
02-03	1	1	2	0,1
03-04	3	1	4	0,1
04-05	3	2	5	0,2
05-06	12	2	14	0,5
06-07	61	20	81	3,0
07-08	102	49	151	5,6
08-09	78	54	132	4,9
09-10	74	78	152	5,6
10-11	75	119	194	7,2
11-12	77	135	212	7,8
12-13	74	109	183	6,8
13-14	97	98	195	7,2
14-15	104	89	193	7,1
15-16	122	81	203	7,5
16-17	128	92	220	8,1
17-18	127	115	242	8,9
18-19	75	114	189	7,0
19-20	47	69	116	4,3
20-21	29	41	70	2,6
21-22	23	30	53	2,0
22-23	20	25	45	1,7
23-24	13	18	31	1,1
<b>Total</b>	<b>1352</b>	<b>1354</b>	<b>2706</b>	<b>100</b>

Traffico giornaliero medio TGM:	Dir1 GORDOLA	1378	2744
	Dir2 VALLE VERZASCA	1366	
Traffico feriale medio TFM:	Dir1 GORDOLA	1347	2699
	Dir2 VALLE VERZASCA	1352	

<b>Giorni in funzione:</b>	363
<b>TGM/TFM:</b>	1.017

**DISTRIBUZIONE SETTIMANALE**

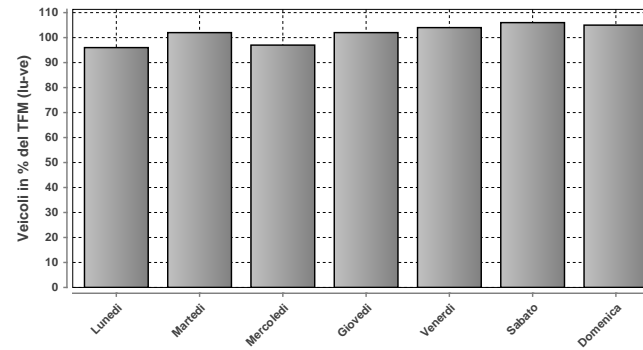

**DISTRIBUZIONE SETTIMANALE**

Giorno	Media	% TFM	% TGM
Lunedì	2580	96	94
Martedì	2746	102	100
Mercoledì	2630	97	96
Giovedì	2752	102	100
Venerdì	2812	104	102
Sabato	2852	106	104
Domenica	2844	105	104
<b>Traffico settimanale</b>			<b>700</b>

**DISTRIBUZIONE ORARIA DEL SABATO**

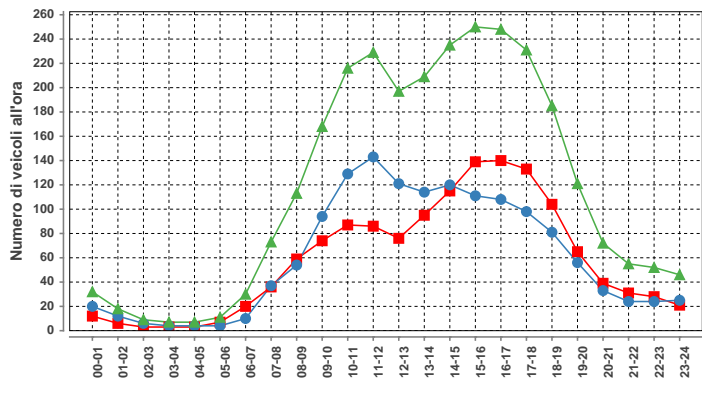

Sabato				
ora	Dir1	Dir2	Dir1+2	%
00-01	12	20	32	1,1
01-02	6	12	18	0,6
02-03	3	6	9	0,3
03-04	3	4	7	0,2
04-05	3	4	7	0,2
05-06	7	4	11	0,4
06-07	20	10	30	1,1
07-08	36	37	73	2,6
08-09	59	54	113	4,0
09-10	74	94	168	6,0
10-11	87	129	216	7,7
11-12	86	143	229	8,1
12-13	76	121	197	7,0
13-14	95	114	209	7,4
14-15	115	120	235	8,4
15-16	139	111	250	8,9
16-17	140	108	248	8,8
17-18	133	98	231	8,2
18-19	104	81	185	6,6
19-20	65	56	121	4,3
20-21	39	33	72	2,6
21-22	31	24	55	2,0
22-23	28	24	52	1,8
23-24	21	25	46	1,6
<b>Total</b>	<b>1382</b>	<b>1432</b>	<b>2814</b>	<b>100</b>

**DISTRIBUZIONE ANNUALE**

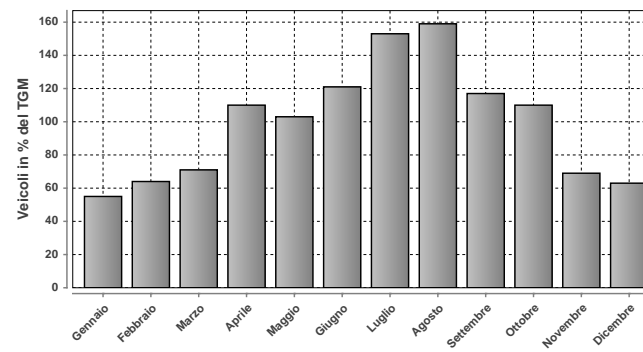

**DISTRIBUZIONE ANNUALE**

Mese	Media	% TGM
Gennaio	1517	55
Febbraio	1750	64
Marzo	1938	71
Aprile	3018	110
Maggio	2834	103
Giugno	3312	121
Luglio	4197	153
Agosto	4367	159
Settembre	3224	117
Ottobre	3017	110
Novembre	1883	69
Dicembre	1726	63
<b>TGM</b>	<b>2744</b>	<b>100</b>

**DISTRIBUZIONE ORARIA DELLA DOMENICA**

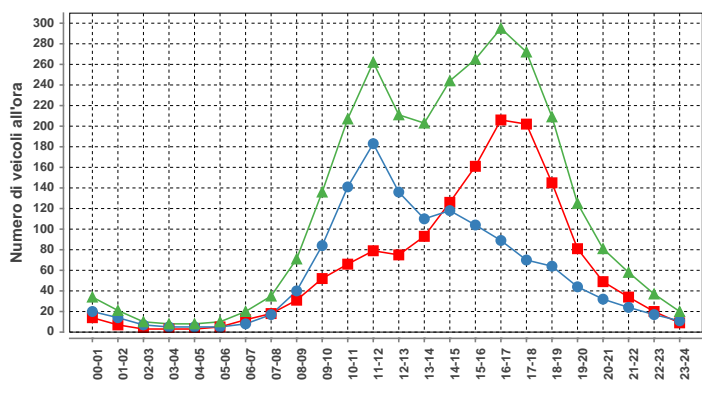

Domenica				
ora	Dir1	Dir2	Dir1+2	%
00-01	14	20	34	1,2
01-02	7	14	21	0,7
02-03	3	7	10	0,4
03-04	3	5	8	0,3
04-05	3	5	8	0,3
05-06	5	5	10	0,4
06-07	12	8	20	0,7
07-08	18	17	35	1,2
08-09	31	40	71	2,5
09-10	52	84	136	4,8
10-11	66	141	207	7,3
11-12	79	183	262	9,2
12-13	75	136	211	7,4
13-14	93	110	203	7,1
14-15	126	118	244	8,6
15-16	161	104	265	9,3
16-17	206	89	295	10,4
17-18	202	70	272	9,6
18-19	145	64	209	7,4
19-20	81	44	125	4,4
20-21	49	32	81	2,9
21-22	34	24	58	2,0
22-23	20	17	37	1,3
23-24	9	11	20	0,7
<b>Total</b>	<b>1494</b>	<b>1348</b>	<b>2842</b>	<b>100</b>

Massimo giornaliero	Giorno	Data	Dir1 GORDOLA	Dir2 VALLE VERZASCA	Tot 2 dir
		domenica	31.07.2011	2922	2987

Massimo orario	Giorno	Ora	Data	Dir1 GORDOLA	Dir2 VALLE VERZASCA	Tot 2 dir
		domenica	17-18	31.07.2011	468	148

Osservazioni:

Dati:

Dipartimento del Territorio  
Sezione della Mobilità

Elaborazione:

OASI  
Osservatorio Ambientale  
Svizzera Italiana

### 928 - LAMONE OSTARIETTA

#### Evoluzione del traffico giornaliero (TGM) mensile e annuale

Anno	Gennaio	Febbraio	Marzo	Aprile	Maggio	Giugno	Luglio	Agosto	Settembre	Ottobre	Novembre	Dicembre	Media
2011	14285	16600	16948	17431	17892	16184	17045	15209	17856	17377	17015	15657	16620
2010	13656	15509	16605	17096	16307	16902	17227	14811	17840	17125	16651	15249	16245
2009	13449	15251	16105	16604	16543	16140	16816	14149	17369	17087	16090	14769	15855
2008	13848	15369	14830	16615	15454	16097	16051	13410	16638	16998	15641	14002	15415
2007	14011	15174	15688	15868	15649	15014	15645	13712	16109	16865	16040	14391	15344
2006	12886	14803	15565	15703	16851	15945	16000	14143	16479	16421	15888	14279	15412
2005	13748	15369	15963	16667	16048	16462	15896	14118	16414	15867	15478	13976	15493
2004	12444	13627	13755	14794	14805	15004	16599	14158	17081	17029	16011	15437	15056
2003	12851	14242	14004	14840	14790	14138	14853	12489	15146	14996	13910	12876	14095
2002	12492	13794	14051	14717	14387	14443	14683	12999	14768	15130	18994	13201	14472
2001	12294	13822	13765	13703	14374	13740	14474	12453	13657	13408	12809	12469	13414
2000	12363	14120	13981	13905	14925	13378	14265	12465	14637	14587	14104	12823	13792
1999	12079	13823	14365	14920	14605	14582	14703	12719	15349	15048	14527	13631	14192
1998	12301	13606	13925	14191	14088	13639	14326	12023	14860	15036	14489	13072	13792
1997	11665	13408	13564	14845	13582	14036	14178	11579	14648	15076	14026	13059	13633
1996	11336	12699	12453	12767	13057	13284	13806	11546	10710	12976	12300	12098	12419
1995	11020	11959	12049	12699	13241	12639	12700	11244	13329	14148	13089	11457	12463
1994	11925	13400	14904	14281	13703	13075	13847	12257	14800	14000	12221	11423	13320
1993	11799	13532	13893	14350	13723	13940	14344	11946	14722	14091	13968	12966	13600
1992	11896	13713	13739	14558	14035	13534	14557	11922	15103	14402	14109	12847	13694
1991													
1990													
1989													
1988													
1987													
1986													
1985													
1984													
1983													
1982													
1981													
1980													
1979													
1978													
1977													
1976													
1975													
1974													
1973													
1972													
1971													
1970													

#### Evoluzione del traffico giornaliero medio annuale (TGM)

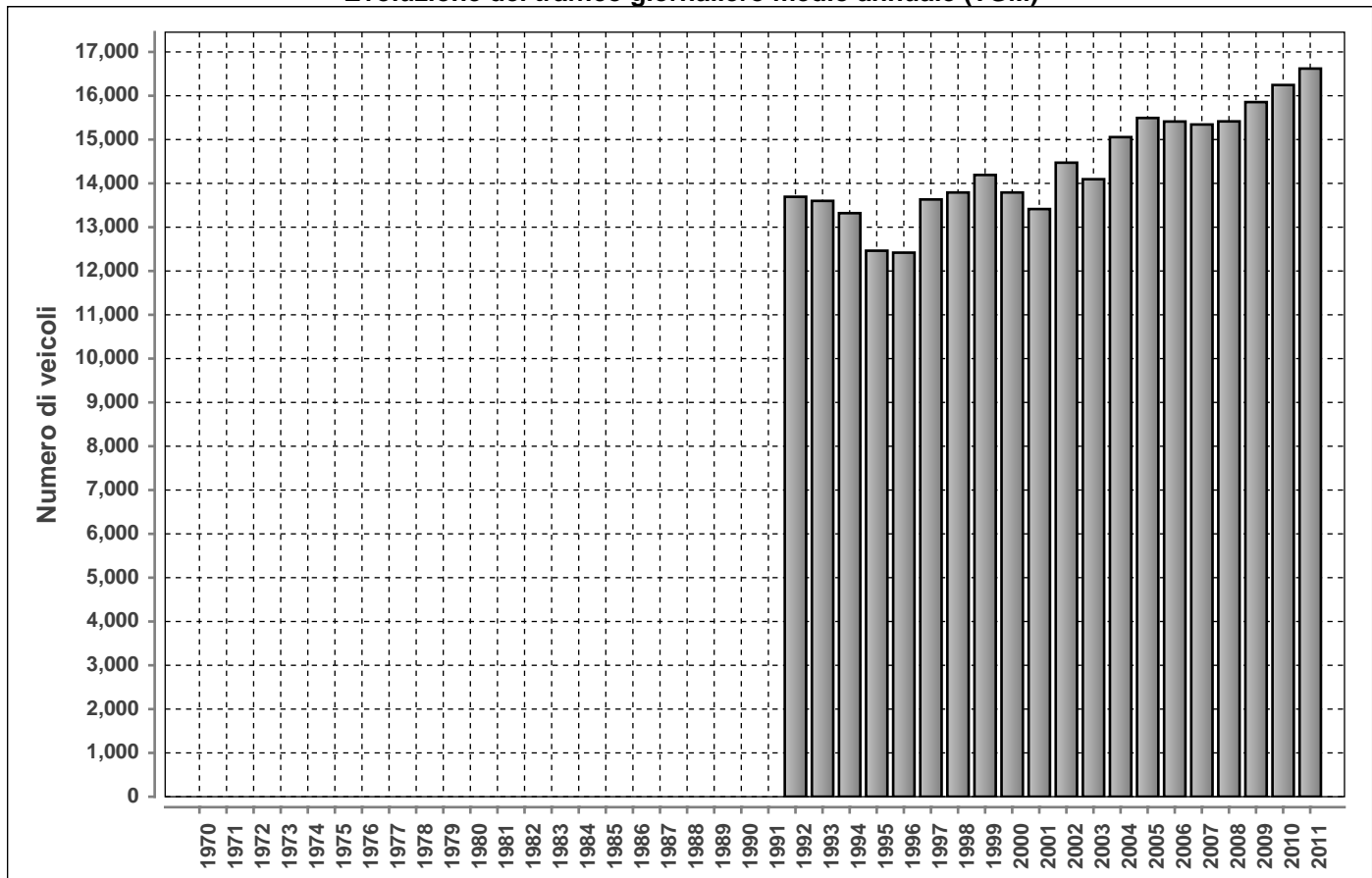

**DISTRIBUZIONE ORARIA DEI FERIALI (LU-VE)**

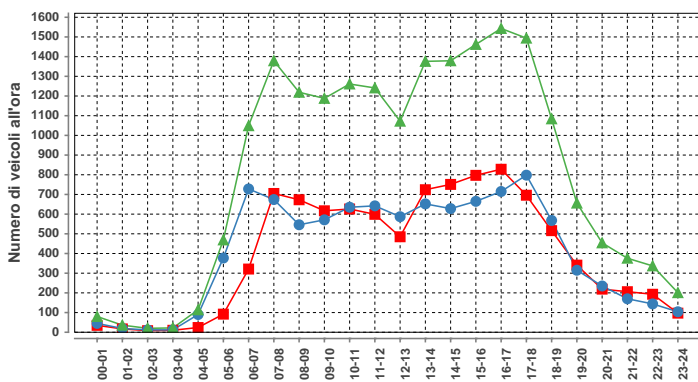

Lunedì-venerdì				
ora	Dir1	Dir2	Dir1+2	%
00-01	35	45	80	0.4
01-02	17	19	36	0.2
02-03	8	12	20	0.1
03-04	10	12	22	0.1
04-05	24	90	114	0.6
05-06	92	377	469	2.4
06-07	321	728	1049	5.4
07-08	705	674	1379	7.1
08-09	673	546	1219	6.2
09-10	617	571	1188	6.1
10-11	626	635	1261	6.5
11-12	599	642	1241	6.4
12-13	485	587	1072	5.5
13-14	724	652	1376	7.1
14-15	751	628	1379	7.1
15-16	797	665	1462	7.5
16-17	828	715	1543	7.9
17-18	696	798	1494	7.7
18-19	516	568	1084	5.6
19-20	341	315	656	3.4
20-21	219	235	454	2.3
21-22	206	170	376	1.9
22-23	193	144	337	1.7
23-24	97	104	201	1.0
<b>Total</b>	<b>9580</b>	<b>9932</b>	<b>19512</b>	<b>100</b>

Traffico giornaliero medio TGM:	Dir1 LUGANO	8199	16620
	Dir2 RIVERA	8420	
Traffico feriale medio TFM:	Dir1 LUGANO	9602	19557
	Dir2 RIVERA	9955	

Giorni in funzione:	365
TGM/TFM:	0.850

**DISTRIBUZIONE SETTIMANALE**

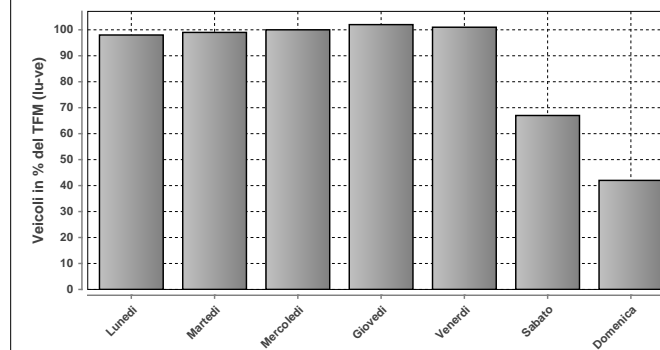

**DISTRIBUZIONE SETTIMANALE**

Giorno	Media	% TFM	% TGM
Lunedì	19070	98	115
Martedì	19345	99	116
Mercoledì	19612	100	118
Giovedì	19858	102	119
Venerdì	19663	101	118
Sabato	13093	67	79
Domenica	8201	42	49
<b>Traffico settimanale</b>			<b>715</b>

**DISTRIBUZIONE ORARIA DEL SABATO**

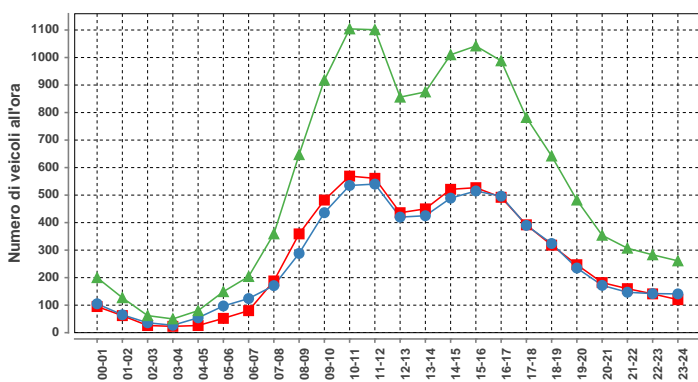

Sabato				
ora	Dir1	Dir2	Dir1+2	%
00-01	95	105	200	1.6
01-02	62	65	127	1.0
02-03	26	36	62	0.5
03-04	23	27	50	0.4
04-05	26	54	80	0.6
05-06	52	97	149	1.2
06-07	80	124	204	1.6
07-08	188	171	359	2.8
08-09	359	288	647	5.0
09-10	482	436	918	7.1
10-11	569	535	1104	8.6
11-12	561	540	1101	8.5
12-13	436	420	856	6.6
13-14	450	425	875	6.8
14-15	521	489	1010	7.8
15-16	527	515	1042	8.1
16-17	492	496	988	7.7
17-18	392	390	782	6.1
18-19	318	324	642	5.0
19-20	247	235	482	3.7
20-21	182	172	354	2.7
21-22	160	147	307	2.4
22-23	141	142	283	2.2
23-24	120	141	261	2.0
<b>Total</b>	<b>6509</b>	<b>6374</b>	<b>12883</b>	<b>100</b>

**DISTRIBUZIONE ANNUALE**

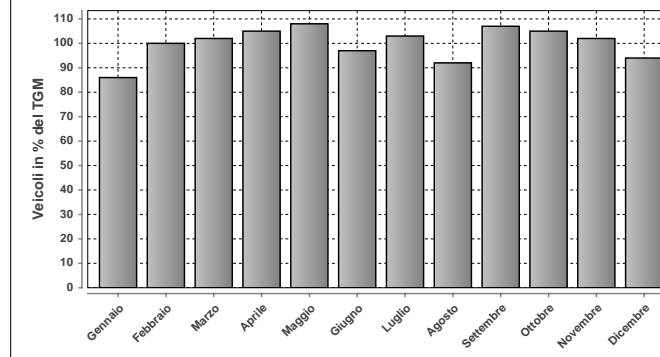

**DISTRIBUZIONE ANNUALE**

Mese	Media	% TGM
Gennaio	14285	86
Febbraio	16600	100
Marzo	16948	102
Aprile	17431	105
Maggio	17892	108
Giugno	16184	97
Luglio	17045	103
Agosto	15209	92
Settembre	17856	107
Ottobre	17377	105
Novembre	17015	102
Dicembre	15657	94
<b>TGM</b>	<b>16620</b>	<b>100</b>

**DISTRIBUZIONE ORARIA DELLA DOMENICA**

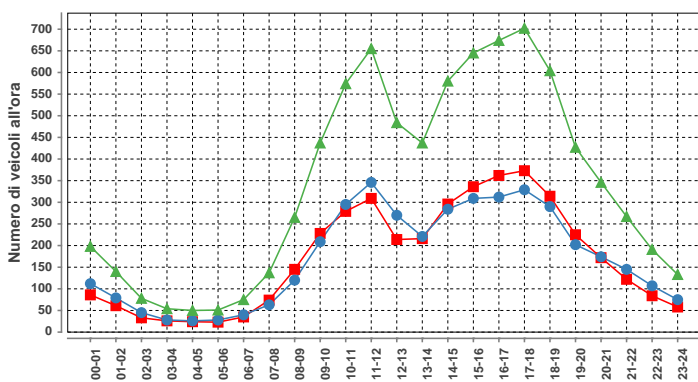

Domenica				
ora	Dir1	Dir2	Dir1+2	%
00-01	86	112	198	2.4
01-02	61	79	140	1.7
02-03	33	45	78	1.0
03-04	26	28	54	0.7
04-05	24	26	50	0.6
05-06	23	28	51	0.6
06-07	35	40	75	0.9
07-08	74	63	137	1.7
08-09	145	120	265	3.2
09-10	228	209	437	5.3
10-11	279	295	574	7.0
11-12	309	346	655	8.0
12-13	214	270	484	5.9
13-14	216	221	437	5.3
14-15	296	284	580	7.1
15-16	336	309	645	7.9
16-17	362	312	674	8.2
17-18	373	329	702	8.6
18-19	314	290	604	7.4
19-20	225	202	427	5.2
20-21	172	174	346	4.2
21-22	122	145	267	3.3
22-23	84	107	191	2.3
23-24	58	75	133	1.6
<b>Total</b>	<b>4095</b>	<b>4109</b>	<b>8204</b>	<b>100</b>

Massimo giornaliero	Giorno	Data	Dir1 LUGANO	Dir2 RIVERA	Tot 2 dir
	giovedì	22.12.2011	10627	11239	21866

Massimo orario	Giorno	Ora	Data	Dir1 LUGANO	Dir2 RIVERA	Tot 2 dir
	venerdì	14-15	30.09.2011	1091	662	1753

Osservazioni:

Dati:

Dipartimento del Territorio  
Sezione della Mobilità

Elaborazione:

OASI  
Osservatorio Ambientale  
Svizzera Italiana

### 929 - MENDRISIO CASVEGNO

#### Evoluzione del traffico giornaliero (TGM) mensile e annuale

Anno	Gennaio	Febbraio	Marzo	Aprile	Maggio	Giugno	Luglio	Agosto	Settembre	Ottobre	Novembre	Dicembre	Media
2011	12103	13189	13309	13769	14374	13436	13575	11957	14137	13933	13620	13298	13388
2010	12671	13467	14106	14332	13750	13871	14047	12540	14156	13340	12938	12190	13441
2009	11807	12418	13219	13527	13495	13271	13190	11779	13311	14084	14041	13058	13098
2008	11951	12499	12428			12814		11718	13573	13455	12951	12325	12640
2007	11783	12230	12881	13250	13066	12637	11702	10958	12908	13350	13152	12057	12495
2006	10941	12334	12825	13136	13444	12729	12630	11380	13341	13110	12828	11891	12546
2005	11388	12076	12875	13471	12920	13260	12818	11269	13463	13333	13052	11926	12652
2004	11406	11830	12334	12915	12983	12442	12712	11111	13330	13334	12758	12242	12442
2003	11530	12479	12216	13120	12929	12734	12854	10861	13002	12864	12506	11711	12400
2002	10815	11371	12057	12262	11827	12141	12202	10457	12555	12697	12186	11763	11861
2001	10571	11521	11718	12400	14167	12317	12266	10599	12116	12132	11850	10929	11882
2000	10673	12015	12113	12029	12429	11609	11964	10619	12208	11808	11760	10817	11666
1999	10652	11476	12023	12303	12252	11661	11911	10635	12351	12628	12042	11333	11771
1998	10351	10961	11546	11992	12556	11736	12259	10614	12399	11760	11956	11102	11600
1997	9728	10947	11247	11899	10851	10539	11080	9836	11612	11580	11172	10504	10912
1996	9794	10741	11022	11449	11173	10761	11075	10500	11393	11444	11182	10075	10884
1995	9947	10804	11342	11157	11294	10911	10974	10631	11600	11601	11139	9857	10936
1994	9750	10454	11286	10094	10539	10633	10786	11600	11412	11294	11047	10320	10800
1993	10726	11588	11870	12073	10903	10989	13627	12480	10695	10754	10687	10221	11386
1992	12441	13625	13142	13806	13234	12605	12951	11069	13040	12102	11832	11544	12608
1991													
1990													
1989													
1988													
1987													
1986													
1985													
1984													
1983													
1982													
1981													
1980													
1979													
1978													
1977													
1976													
1975													
1974													
1973													
1972													
1971													
1970													

#### Evoluzione del traffico giornaliero medio annuale (TGM)

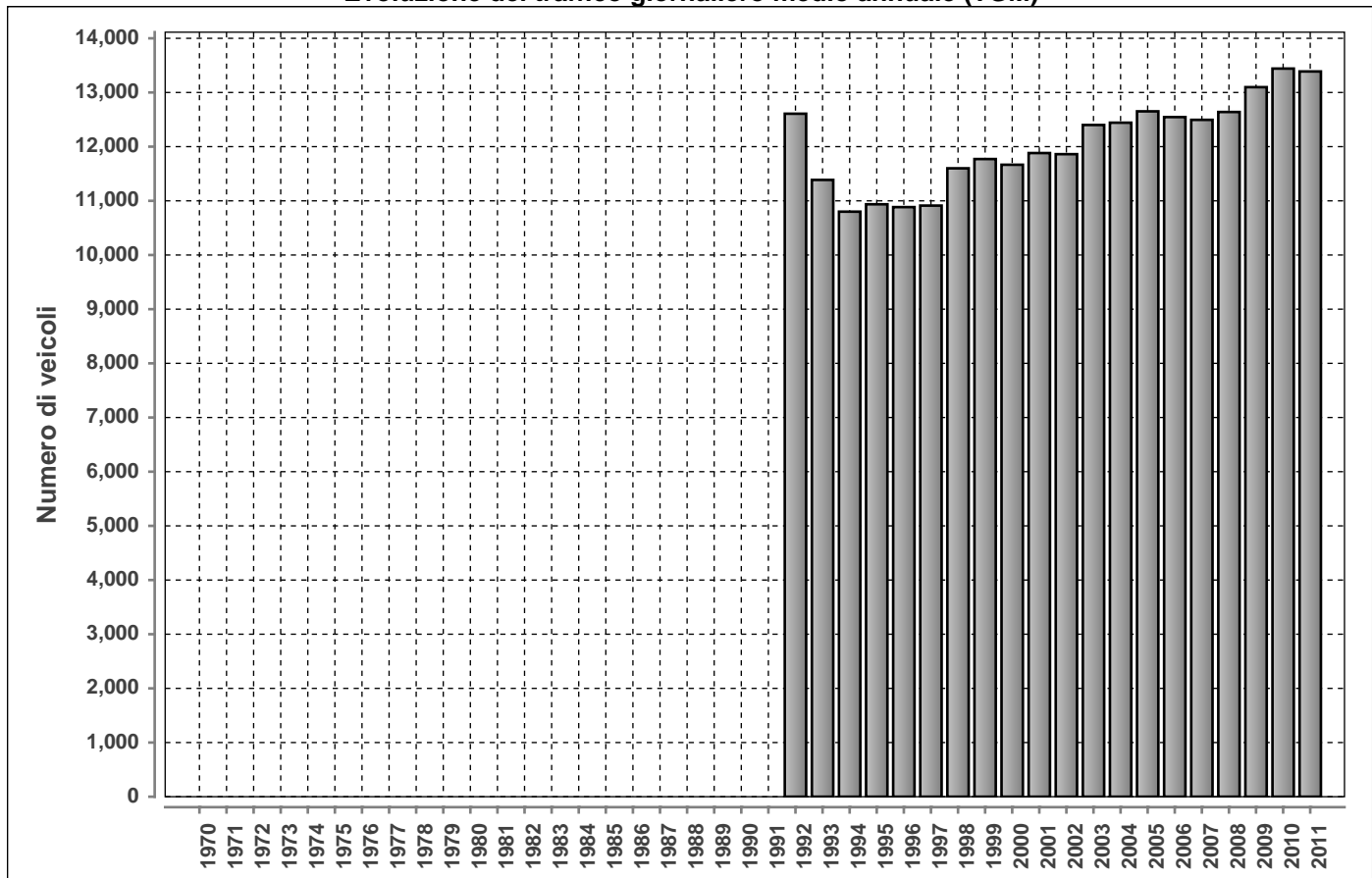

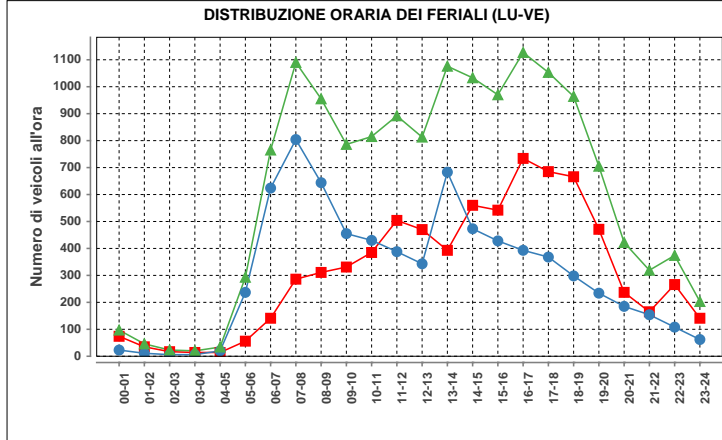

Lunedì-venerdì				
ora	Dir1	Dir2	Dir1+2	%
00-01	74	23	97	0.7
01-02	35	11	46	0.3
02-03	17	6	23	0.2
03-04	14	6	20	0.1
04-05	14	20	34	0.2
05-06	56	237	293	2.0
06-07	141	624	765	5.1
07-08	286	804	1090	7.3
08-09	311	644	955	6.4
09-10	331	455	786	5.3
10-11	385	430	815	5.5
11-12	504	388	892	6.0
12-13	470	343	813	5.5
13-14	393	683	1076	7.2
14-15	560	473	1033	6.9
15-16	542	428	970	6.5
16-17	734	393	1127	7.6
17-18	685	368	1053	7.1
18-19	666	298	964	6.5
19-20	471	234	705	4.7
20-21	237	185	422	2.8
21-22	165	154	319	2.1
22-23	266	108	374	2.5
23-24	141	62	203	1.4
<b>Total</b>	<b>7498</b>	<b>7377</b>	<b>14875</b>	<b>100</b>

Traffico giornaliero medio TGM:	Dir1 STABIO	6807	13388
	Dir2 MENDRISIO	6581	
Traffico feriale medio TFM:	Dir1 STABIO	7506	14893
	Dir2 MENDRISIO	7387	

Giorni in funzione:	364
TGM/TFM:	0.899

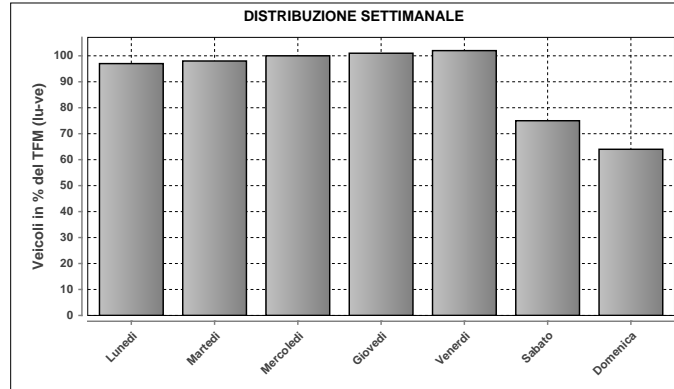

DISTRIBUZIONE SETTIMANALE			
Giorno	Media	% TFM	% TGM
Lunedì	14444	97	108
Martedì	14659	98	109
Mercoledì	14915	100	111
Giovedì	15059	101	112
Venerdì	15262	102	114
Sabato	11154	75	83
Domenica	9500	64	71
<b>Traffico settimanale</b>	<b>710</b>		

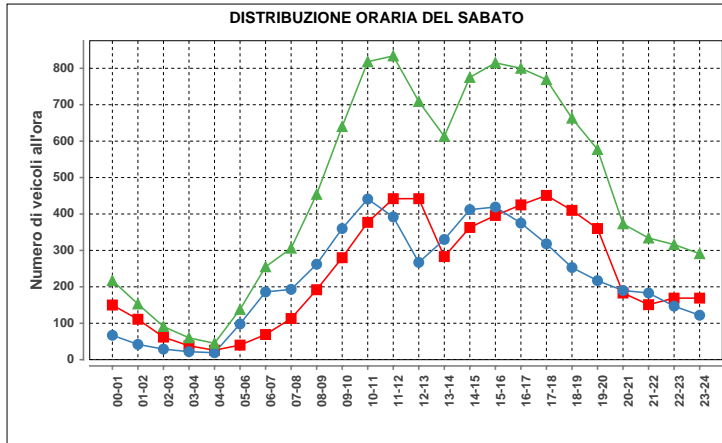

Sabato				
ora	Dir1	Dir2	Dir1+2	%
00-01	150	67	217	2.0
01-02	111	42	153	1.4
02-03	62	29	91	0.8
03-04	38	22	60	0.5
04-05	26	19	45	0.4
05-06	40	98	138	1.2
06-07	69	186	255	2.3
07-08	113	193	306	2.8
08-09	192	262	454	4.1
09-10	280	360	640	5.8
10-11	377	441	818	7.4
11-12	442	392	834	7.6
12-13	442	267	709	6.4
13-14	283	330	613	5.5
14-15	363	412	775	7.0
15-16	396	419	815	7.4
16-17	425	375	800	7.2
17-18	451	318	769	7.0
18-19	410	253	663	6.0
19-20	360	217	577	5.2
20-21	183	190	373	3.4
21-22	151	183	334	3.0
22-23	169	147	316	2.9
23-24	169	122	291	2.6
<b>Total</b>	<b>5702</b>	<b>5344</b>	<b>11046</b>	<b>100</b>

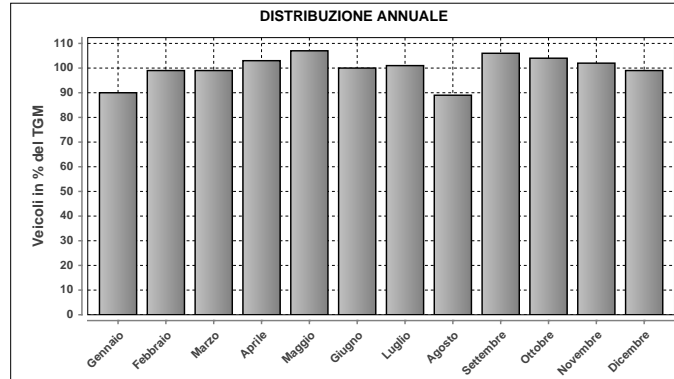

DISTRIBUZIONE ANNUALE		
Mese	Media	% TGM
Gennaio	12103	90
Febbraio	13189	99
Marzo	13309	99
Aprile	13769	103
Maggio	14374	107
Giugno	13436	100
Luglio	13575	101
Agosto	11957	89
Settembre	14137	106
Ottobre	13933	104
Novembre	13620	102
Dicembre	13298	99
<b>TGM</b>	<b>13388</b>	<b>100</b>

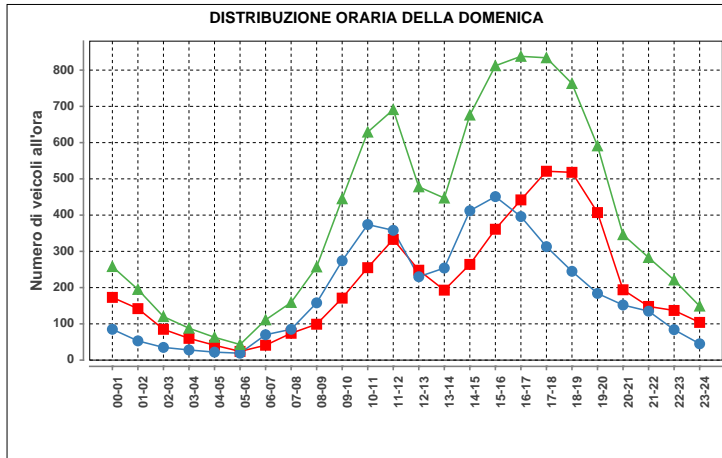

Domenica				
ora	Dir1	Dir2	Dir1+2	%
00-01	173	85	258	2.7
01-02	142	53	195	2.1
02-03	85	36	120	1.3
03-04	60	28	88	0.9
04-05	41	22	63	0.7
05-06	24	19	43	0.5
06-07	41	70	111	1.2
07-08	74	85	159	1.7
08-09	99	158	257	2.7
09-10	171	274	445	4.7
10-11	255	374	629	6.6
11-12	333	358	691	7.3
12-13	248	230	478	5.0
13-14	193	254	447	4.7
14-15	264	412	676	7.1
15-16	361	451	812	8.6
16-17	442	396	838	8.8
17-18	521	313	834	8.8
18-19	518	245	763	8.0
19-20	407	184	591	6.2
20-21	194	152	346	3.6
21-22	148	135	283	3.0
22-23	137	84	221	2.3
23-24	104	45	149	1.6
<b>Total</b>	<b>5035</b>	<b>4462</b>	<b>9497</b>	<b>100</b>

Massimo giornaliero	Giorno	Data	Dir1 STABIO	Dir2 MENDRISIO	Tot 2 dir
	giovedì	17.03.2011	8601	8850	17451

Massimo orario	Giorno	Ora	Data	Dir1 STABIO	Dir2 MENDRISIO	Tot 2 dir
	giovedì	14-15	17.03.2011	704	749	1453

Osservazioni:

Dati:

Dipartimento del Territorio  
Sezione della Mobilità

Elaborazione:

OASI  
Osservatorio Ambientale  
Svizzera Italiana

### 930 - A13 - GALLERIA DI ASCONA

#### Evoluzione del traffico giornaliero (TGM) mensile e annuale

Anno	Gennaio	Febbraio	Marzo	Aprile	Maggio	Giugno	Luglio	Agosto	Settembre	Ottobre	Novembre	Dicembre	Media
2011	8384	9871	10987	13208	12493	13466	13812	14153	13360	12503	10015	9363	11809
2010	8004	9172	10428	12211	12773	12851	14740	14549	13211	11827	9554	9019	11543
2009	7625	9169		11995	12658	12762	13837		12781	11923	9362	8668	11035
2008	8235	9552	10889	11548	12291	12176	14338	13479	12374	11843	9181	8725	11227
2007	8491	9187	10454	12507	12078	12778	13943	13687	12889	11814	9565	8820	11363
2006	7648	8785	9937	12313	12309	12313	12876		12279	11777	9639	8847	10812
2005	7956	8813	10663	10847	12686	12068				11340	9246	8549	10489
2004	7901	8708	9292	11004							9167	8631	
2003	8514	8601	9739	12106	11502	12175	12959	12792	11869	11084	8917	8267	10710
2002	7768	8683	10405	11188	11350	11841	14183	14012	12622	12131	9615	8807	11050
2001	7374	8670	9287	12124	11544	12382	13634	13511	12406	11240	8935	8311	10785
2000	7210	8412	9691	11588	11495		13553	13048	12288	9944	7944	7852	10357
1999	7040	7848	9193	11077	11427	11110	12833	12980	11305	10493	8234	7784	10092
1998	6904	7800	8891	10760	10732	10587	13384	12920	11431	10631	8371	7746	9884
1997	6597	7805	9144	10740	11379	10214	11882	11972	11007	10382	7826	7399	9708
1996	6698	7679	8711	10816	10453	10193	12235	12334	11008	9042	7043	6994	9440
1995	6250	6652	7300	9719	8973	10336	11893	12012	11168	10253	8069	7282	9172
1994	7161	7561	8529	11031	11195	11040	12614	12528	11357	8150	8400	8200	9800
1993	7184	8024	8700	10781	10654	10634	12497	12110	10914	8093	8360	8110	9680
1992	7097	7984	8820	11309	10623	11034	11726	11577	11384	10059	8472	8010	9813
1991				10037	10000	10066	11636	11000	11042	10244	8376	7801	9513
1990													
1989													
1988													
1987													
1986													
1985													
1984													
1983													
1982													
1981													
1980													
1979													
1978													
1977													
1976													
1975													
1974													
1973													
1972													
1971													
1970													

#### Evoluzione del traffico giornaliero medio annuale (TGM)

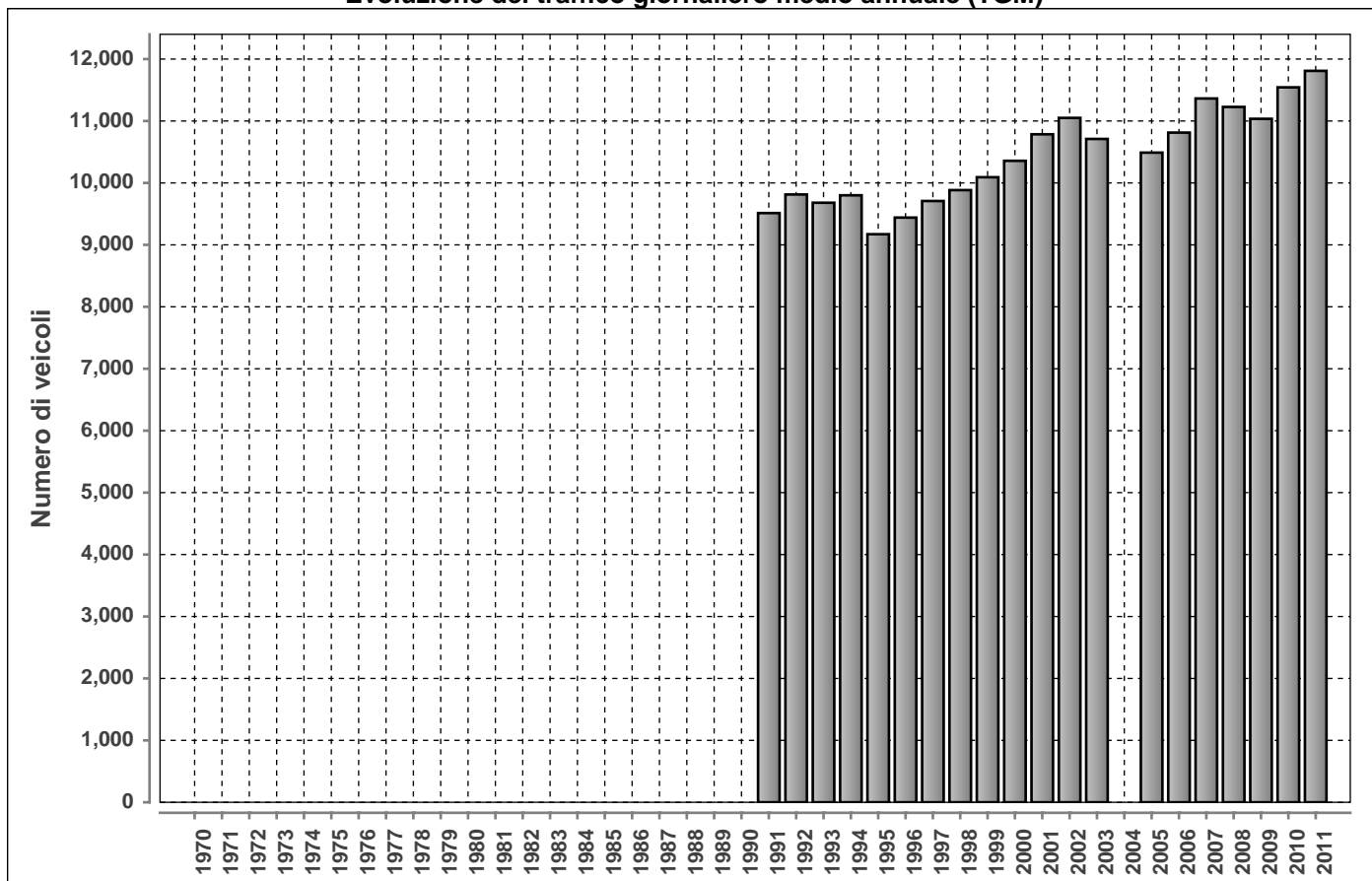

**DISTRIBUZIONE ORARIA DEI FERIALI (LU-VE)**

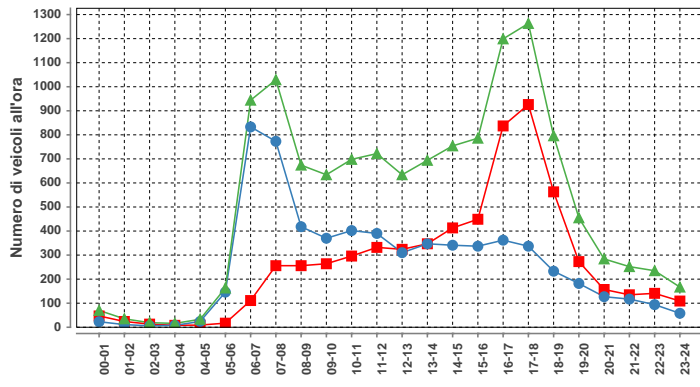

ora	Dir1	Dir2	Dir1+2	%
00-01	47	23	70	0.6
01-02	24	11	35	0.3
02-03	13	6	19	0.2
03-04	8	8	16	0.1
04-05	9	24	33	0.3
05-06	17	146	163	1.3
06-07	111	833	944	7.5
07-08	256	773	1029	8.2
08-09	256	418	674	5.4
09-10	264	370	634	5.0
10-11	296	402	698	5.6
11-12	332	390	722	5.8
12-13	324	310	634	5.0
13-14	347	347	694	5.5
14-15	413	341	754	6.0
15-16	449	337	786	6.3
16-17	837	362	1199	9.5
17-18	926	337	1263	10.1
18-19	563	233	796	6.3
19-20	273	182	455	3.6
20-21	157	127	284	2.3
21-22	135	117	252	2.0
22-23	141	94	235	1.9
23-24	109	58	167	1.3
<b>Total</b>	<b>6307</b>	<b>6249</b>	<b>12556</b>	<b>100</b>

**DISTRIBUZIONE ORARIA DEL SABATO**

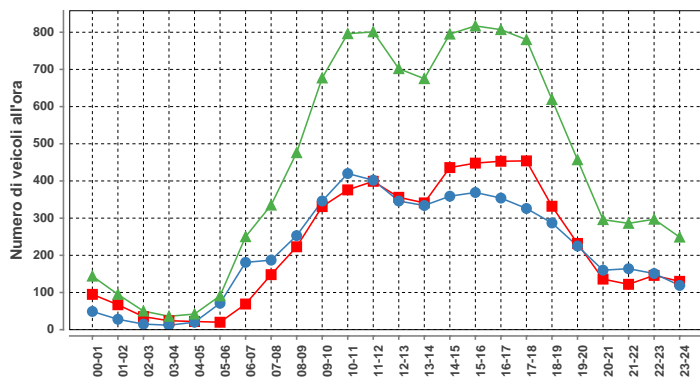

ora	Dir1	Dir2	Dir1+2	%
00-01	95	49	144	1.4
01-02	67	28	95	0.9
02-03	35	15	50	0.5
03-04	24	12	36	0.3
04-05	22	20	42	0.4
05-06	20	71	91	0.9
06-07	69	181	250	2.4
07-08	148	187	335	3.2
08-09	223	253	476	4.5
09-10	331	346	677	6.4
10-11	376	420	796	7.5
11-12	399	402	801	7.6
12-13	356	346	702	6.6
13-14	341	334	675	6.4
14-15	436	359	795	7.5
15-16	448	369	817	7.7
16-17	453	354	807	7.6
17-18	454	326	780	7.4
18-19	332	287	619	5.9
19-20	232	225	457	4.3
20-21	136	160	296	2.8
21-22	122	164	286	2.7
22-23	146	151	297	2.8
23-24	130	119	249	2.4
<b>Total</b>	<b>5395</b>	<b>5178</b>	<b>10573</b>	<b>100</b>

**DISTRIBUZIONE ORARIA DELLA DOMENICA**

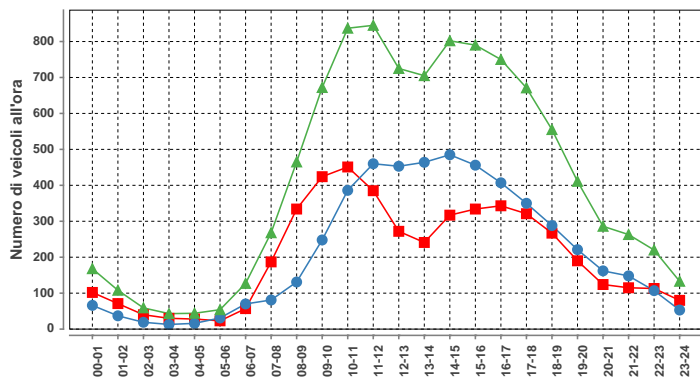

ora	Dir1	Dir2	Dir1+2	%
00-01	102	66	168	1.7
01-02	71	37	108	1.1
02-03	40	19	59	0.6
03-04	30	13	43	0.4
04-05	28	16	44	0.4
05-06	23	31	54	0.5
06-07	57	70	127	1.3
07-08	187	81	268	2.7
08-09	334	131	465	4.6
09-10	424	248	672	6.7
10-11	451	386	837	8.4
11-12	385	460	845	8.4
12-13	272	453	725	7.2
13-14	241	464	705	7.0
14-15	317	485	802	8.0
15-16	334	456	790	7.9
16-17	343	407	750	7.5
17-18	321	350	671	6.7
18-19	267	288	555	5.5
19-20	190	221	411	4.1
20-21	124	162	286	2.9
21-22	115	148	263	2.6
22-23	113	107	220	2.2
23-24	80	53	133	1.3
<b>Total</b>	<b>4849</b>	<b>5152</b>	<b>10001</b>	<b>100</b>

Traffico giornaliero medio TGM:	Dir1 BRISSAGO	5921	11809
	Dir2 ASCONA	5888	
Traffico feriale medio TFM:	Dir1 BRISSAGO	6310	12555
	Dir2 ASCONA	6245	

<b>Giorni in funzione:</b>	365
<b>TGM/TFM:</b>	0.941

**DISTRIBUZIONE SETTIMANALE**

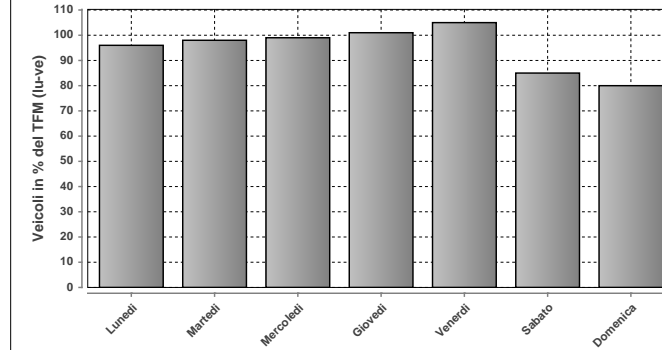

**DISTRIBUZIONE SETTIMANALE**

Giorno	Media	% TFM	% TGM
Lunedì	12043	96	102
Martedì	12345	98	105
Mercoledì	12477	99	106
Giovedì	12647	101	107
Venerdì	13214	105	112
Sabato	10683	85	90
Domenica	10000	80	85
<b>Traffico settimanale</b>	<b>706</b>		

**DISTRIBUZIONE ANNUALE**

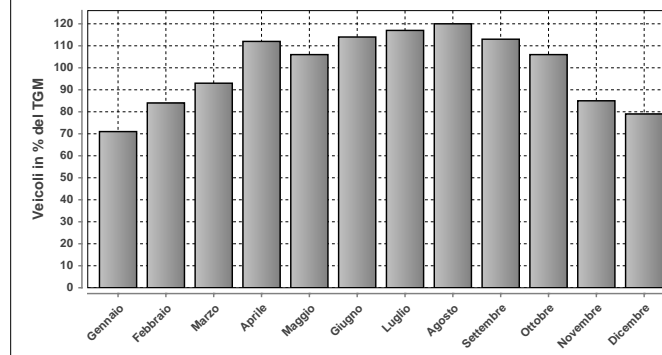

**DISTRIBUZIONE ANNUALE**

Mese	Media	% TGM
Gennaio	8384	71
Febbraio	9871	84
Marzo	10987	93
Aprile	13208	112
Maggio	12493	106
Giugno	13466	114
Luglio	13812	117
Agosto	14153	120
Settembre	13360	113
Ottobre	12503	106
Novembre	10015	85
Dicembre	9363	79
<b>TGM</b>	<b>11809</b>	<b>100</b>

Massimo giornaliero	Giorno	Data	Dir1 BRISSAGO	Dir2 ASCONA	Tot 2 dir	
		venerdì	29.07.2011	8864	8454	17318
Massimo orario	Giorno	Ora	Data	Dir1 BRISSAGO	Dir2 ASCONA	Tot 2 dir
		lunedì	17-18	11.07.2011	1154	477

Osservazioni:

Dati:



Dipartimento del Territorio  
Sezione della Mobilità

Elaborazione:



Osservatorio Ambientale  
Svizzera Italiana

### 932 - DOGANA CHIASSO STRADA

#### Evoluzione del traffico giornaliero (TGM) mensile e annuale

Anno	Gennaio	Febbraio	Marzo	Aprile	Maggio	Giugno	Luglio	Agosto	Settembre	Ottobre	Novembre	Dicembre	Media
2011	16668	16536	17163										
2010	16701	17140	17343	16968	17113	17346	17936	16238	18243	18278	17405	16889	17300
2009	14755	15419					18148	16206	17920	18495	17598	16691	
2008	15404	16349	16842	16681	17062	17137	18258	15070	17328	17566	16538	16514	16729
2007													
2006													
2005													
2004													
2003													
2002													
2001													
2000													
1999													
1998													
1997													
1996													
1995													
1994													
1993													
1992													
1991													
1990													
1989													
1988													
1987													
1986													
1985													
1984													
1983													
1982													
1981													
1980													
1979													
1978													
1977													
1976													
1975													
1974													
1973													
1972													
1971													
1970													

#### Evoluzione del traffico giornaliero medio annuale (TGM)

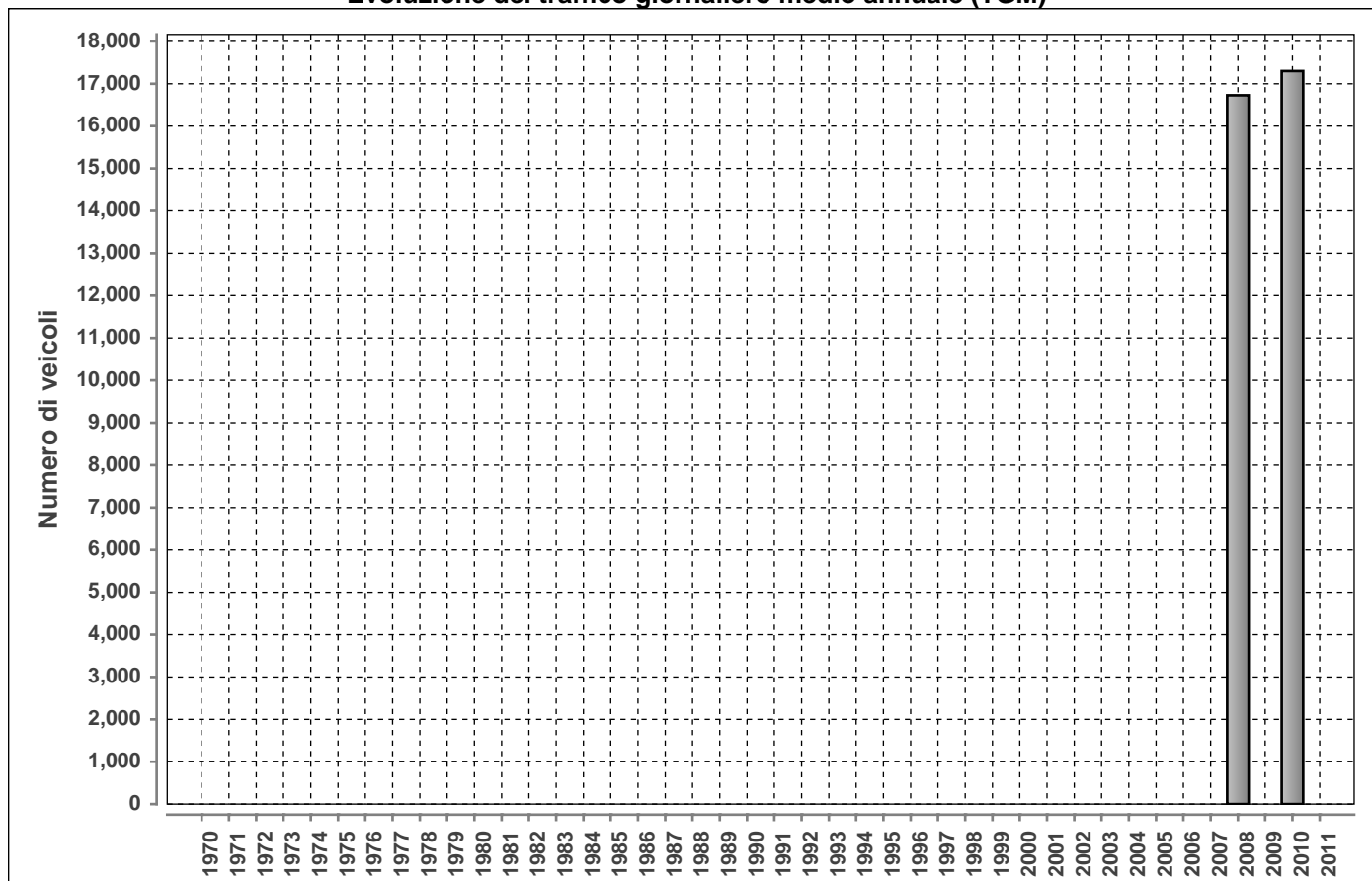



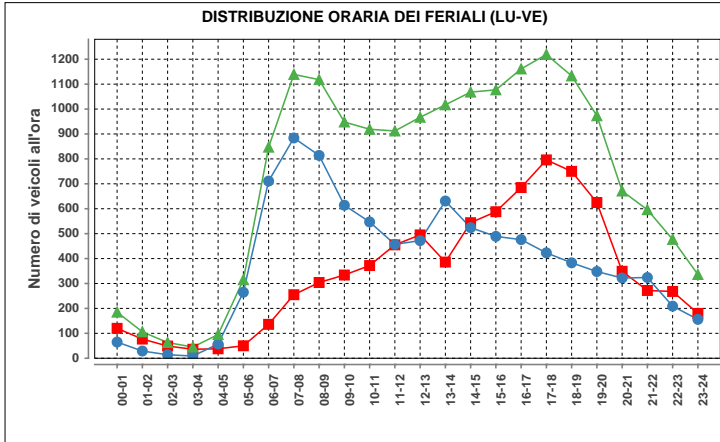

Lunedì-venerdì				
ora	Dir1	Dir2	Dir1+2	%
00-01	120	65	185	1.1
01-02	77	29	106	0.6
02-03	49	14	63	0.4
03-04	36	9	45	0.3
04-05	38	57	95	0.5
05-06	50	265	315	1.8
06-07	136	711	847	4.9
07-08	255	884	1139	6.6
08-09	304	814	1118	6.4
09-10	334	614	948	5.5
10-11	372	547	919	5.3
11-12	455	457	912	5.2
12-13	495	472	967	5.6
13-14	386	631	1017	5.8
14-15	544	524	1068	6.1
15-16	588	489	1077	6.2
16-17	685	476	1161	6.7
17-18	796	423	1219	7.0
18-19	750	383	1133	6.5
19-20	625	348	973	5.6
20-21	349	322	671	3.9
21-22	272	324	596	3.4
22-23	268	209	477	2.7
23-24	180	156	336	1.9
<b>Total</b>	<b>8164</b>	<b>9223</b>	<b>17387</b>	<b>100</b>

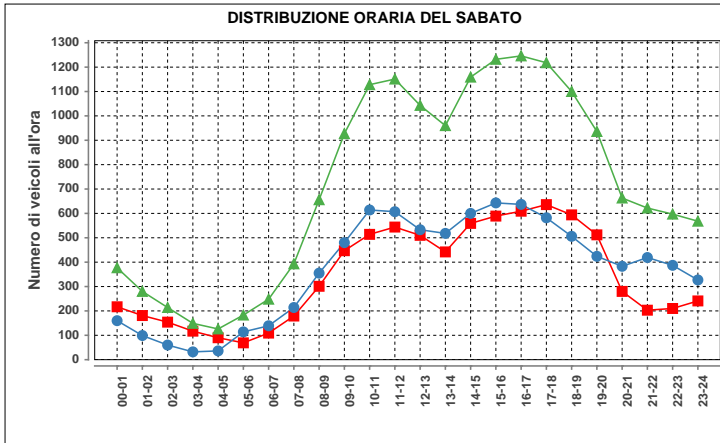

Sabato				
ora	Dir1	Dir2	Dir1+2	%
00-01	217	160	377	2.2
01-02	181	99	280	1.6
02-03	154	60	214	1.2
03-04	117	32	149	0.9
04-05	90	36	126	0.7
05-06	69	114	183	1.1
06-07	109	139	248	1.4
07-08	179	214	393	2.3
08-09	301	355	656	3.8
09-10	447	480	927	5.4
10-11	514	614	1128	6.6
11-12	544	607	1151	6.7
12-13	510	533	1043	6.1
13-14	442	518	960	5.6
14-15	559	600	1159	6.7
15-16	589	643	1232	7.2
16-17	609	637	1246	7.3
17-18	636	582	1218	7.1
18-19	594	506	1100	6.4
19-20	512	424	936	5.4
20-21	280	383	663	3.9
21-22	203	419	622	3.6
22-23	210	387	597	3.5
23-24	241	327	568	3.3
<b>Total</b>	<b>8307</b>	<b>8869</b>	<b>17176</b>	<b>100</b>

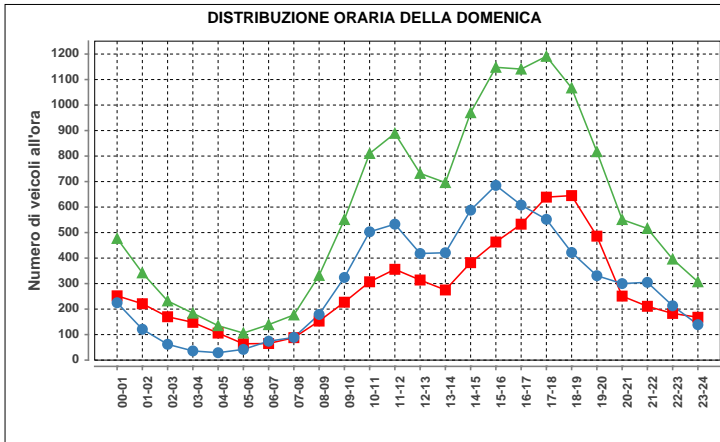

Domenica				
ora	Dir1	Dir2	Dir1+2	%
00-01	252	225	477	3.4
01-02	221	121	342	2.5
02-03	170	62	232	1.7
03-04	148	36	184	1.3
04-05	106	29	135	1.0
05-06	64	42	106	0.8
06-07	65	74	139	1.0
07-08	88	89	177	1.3
08-09	153	179	332	2.4
09-10	227	324	551	4.0
10-11	307	503	810	5.8
11-12	356	533	889	6.4
12-13	314	418	732	5.3
13-14	275	421	696	5.0
14-15	382	588	970	7.0
15-16	463	685	1148	8.3
16-17	533	608	1141	8.2
17-18	639	552	1191	8.6
18-19	645	422	1067	7.7
19-20	486	331	817	5.9
20-21	251	300	551	4.0
21-22	211	305	516	3.7
22-23	183	213	396	2.8
23-24	168	139	307	2.2
<b>Total</b>	<b>6707</b>	<b>7199</b>	<b>13906</b>	<b>100</b>

Traffico giornaliero medio TGM:	Dir1 ITALIA	n.d.	n.d.
	Dir2 SVIZZERA	n.d.	
Traffico feriale medio TFM:	Dir1 ITALIA	n.d.	n.d.
	Dir2 SVIZZERA	n.d.	

Giorni in funzione:	90
TGM/TFM:	n.d.

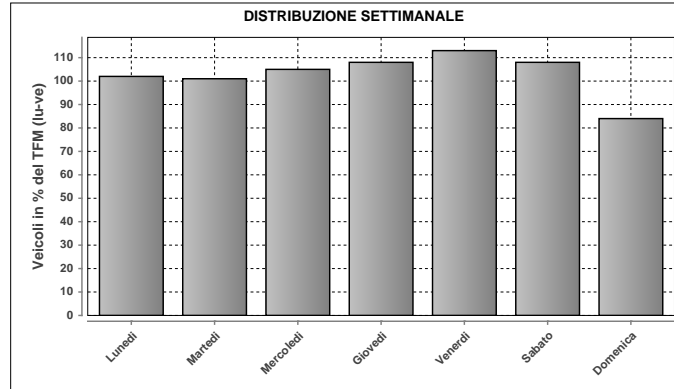

DISTRIBUZIONE SETTIMANALE			
Giorno	Media	% TFM	% TGM
Lunedì	16707	102	99
Martedì	16638	101	99
Mercoledì	17291	105	103
Giovedì	17808	108	106
Venerdì	18625	113	111
Sabato	17806	108	106
Domenica	13890	84	83
<b>Traffico settimanale</b>			<b>707</b>

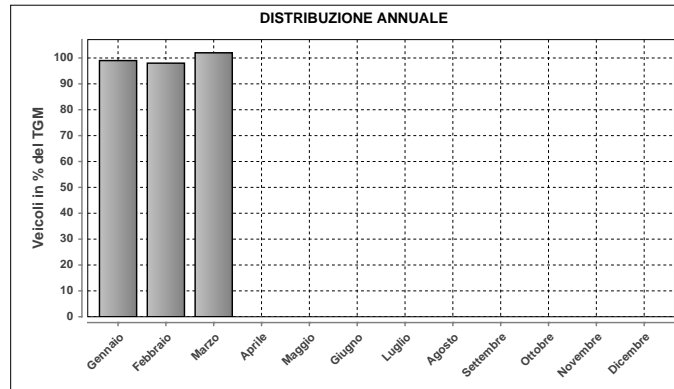

DISTRIBUZIONE ANNUALE		
Mese	Media	% TGM
Gennaio	16668	99
Febbraio	16536	98
Marzo	17163	102
Aprile	n.d.	n.d.
Maggio	n.d.	n.d.
Giugno	n.d.	n.d.
Luglio	n.d.	n.d.
Agosto	n.d.	n.d.
Settembre	n.d.	n.d.
Ottobre	n.d.	n.d.
Novembre	n.d.	n.d.
Dicembre	n.d.	n.d.
<b>TGM</b>	<b>16797</b>	<b>100</b>

Massimo giornaliero	Giorno	Data	Dir1 ITALIA	Dir2 SVIZZERA	Tot 2 dir
	venerdì	18.03.2011	10244	9729	19973

Massimo orario	Giorno	Ora	Data	Dir1 ITALIA	Dir2 SVIZZERA	Tot 2 dir
	domenica	15-16	02.01.2011	629	879	1508

Osservazioni:

Dati:  
  
 Dipartimento del Territorio  
 Sezione della Mobilità

Elaborazione:  
  
 OASI  
 Osservatorio Ambientale  
 Svizzera Italiana

**934 - LUGANO SUD PER - DA NORD**  
**Evoluzione del traffico giornaliero (TGM) mensile e annuale**

Anno	Gennaio	Febbraio	Marzo	Aprile	Maggio	Giugno	Luglio	Agosto	Settembre	Ottobre	Novembre	Dicembre	Media
2011	10736	11798	12149	12410	12370	11521	11864	10375	12495	12592	11870	11708	11822
2010	10641	11321	12128	12445	11856	11810	12147	11162	12830	12742			11898
2009	10182	10483	11076	11720	11274	11064	11841	10285	12291	12601		11160	11247
2008	10490	11138	10931	12246	11387	11563			11982	12086	10860	10768	11351
2007	10611	10958	11692	11702	11618	11201	11691	11225	12302	13078	11865	11053	11586
2006	9783	10707	11410	11429	11469	10531	11128	11014	12057	12159	11752	11055	11209
2005	10195	10822	12239	14893	15440	15322	16114	16830	16131	15307	11503	10801	13830
2004	10575	10869	11222	12144	11658			11548	12393	12507	11531	11533	11584
2003	10346	11168	10147	12351	11881	11338	12105	10137	12697	12754	11461	11086	11456
2002										12682	11429	11063	
2001	9530	9702	10516	11140	11252	11038	11516						
2000	9358	10369	10837	10914	11207	10177				11087	10665	10124	10527
1999	8786	9427	10374	11002	10829	10620	10900	9909	11147	11237	10596	10325	10433
1998	8498	9380	9710	10555	10333	9757	10530	9406	11114	11134	10329	9926	10057
1997	7780	8446	9138	10496	9267	9519	9824	8324	10125	11006	9625	9336	9418
1996	7441	7919	8696	8955	9163	8666	9303	8355	9810	10830	9164	8226	8878
1995	7153	8023	8493	9293	8937	8690	8686	8000	9286	8850	7400	7911	8400
1994	6502	7147	8392	8671	8506	7931	8151	7463	8787	8666	8194	8001	8027
1993	6563	7348	7540	8336	7782	7879	8429	7284	8384	7698	7635	7237	7675
1992													
1991													
1990													
1989													
1988													
1987													
1986													
1985													
1984	3200	3516	3699	4660	4370	4587	4965	4363	4773	4715	4035	3600	4207
1983													
1982													
1981													
1980													
1979	2276	2802				3110	3602	3228			2639	2124	2900
1978													
1977	2123	2130				3034					2337		2700
1976					2616	2715					2488	2248	2700
1975					2748	3040						1988	3000
1974							3800				2705	2475	3000
1973													
1972													
1971													
1970													

**Evoluzione del traffico giornaliero medio annuale (TGM)**

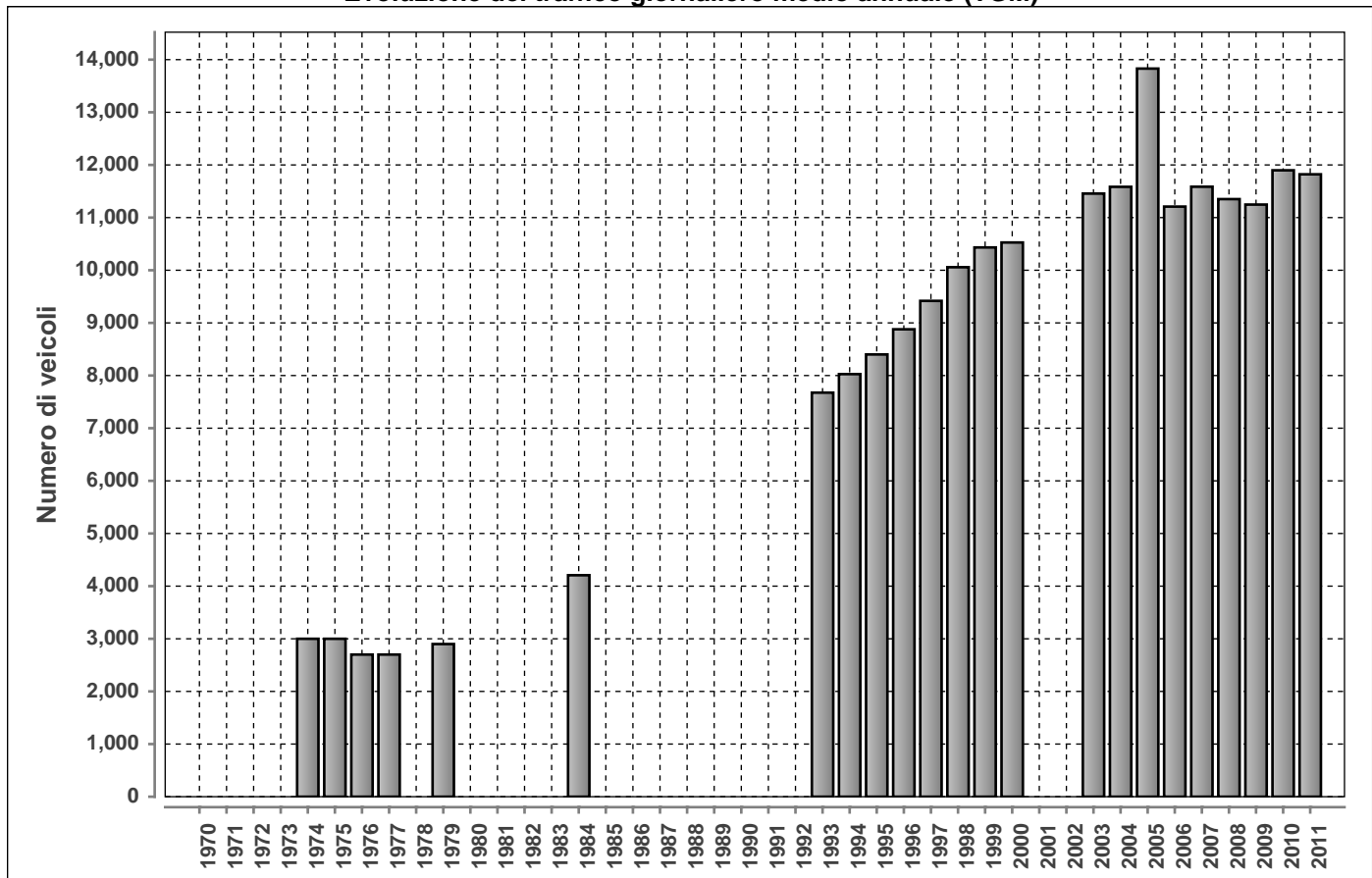

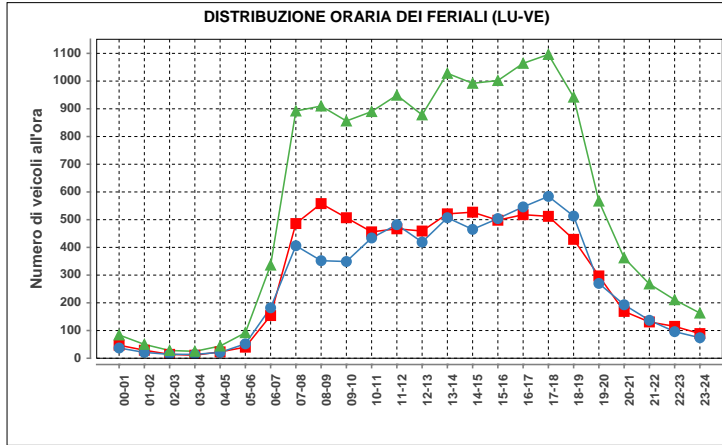

Lunedì-venerdì				
ora	Dir1	Dir2	Dir1+2	%
00-01	47	37	84	0.6
01-02	29	21	50	0.4
02-03	14	14	28	0.2
03-04	11	14	25	0.2
04-05	23	21	44	0.3
05-06	40	52	92	0.7
06-07	154	182	336	2.4
07-08	486	406	892	6.5
08-09	558	352	910	6.6
09-10	507	349	856	6.2
10-11	456	434	890	6.5
11-12	467	482	949	6.9
12-13	459	419	878	6.4
13-14	521	507	1028	7.5
14-15	527	465	992	7.2
15-16	498	504	1002	7.3
16-17	518	546	1064	7.8
17-18	512	584	1096	8.0
18-19	429	513	942	6.9
19-20	297	270	567	4.1
20-21	169	193	362	2.6
21-22	131	137	268	2.0
22-23	115	96	211	1.5
23-24	89	74	163	1.2
<b>Total</b>	<b>7057</b>	<b>6672</b>	<b>13729</b>	<b>100</b>

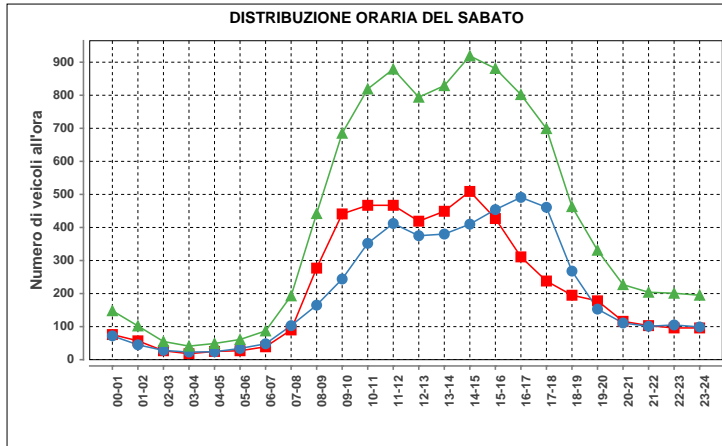

Sabato				
ora	Dir1	Dir2	Dir1+2	%
00-01	76	72	148	1.5
01-02	57	45	102	1.0
02-03	27	28	55	0.5
03-04	18	23	41	0.4
04-05	25	24	49	0.5
05-06	27	34	61	0.6
06-07	39	48	87	0.9
07-08	90	103	193	1.9
08-09	277	165	442	4.4
09-10	441	244	685	6.8
10-11	467	352	819	8.1
11-12	467	412	879	8.7
12-13	419	375	794	7.9
13-14	449	380	829	8.2
14-15	509	410	919	9.1
15-16	427	454	881	8.7
16-17	311	491	802	7.9
17-18	238	461	699	6.9
18-19	195	268	463	4.6
19-20	178	153	331	3.3
20-21	116	111	227	2.2
21-22	103	101	204	2.0
22-23	96	105	201	2.0
23-24	96	99	195	1.9
<b>Total</b>	<b>5148</b>	<b>4958</b>	<b>10106</b>	<b>100</b>

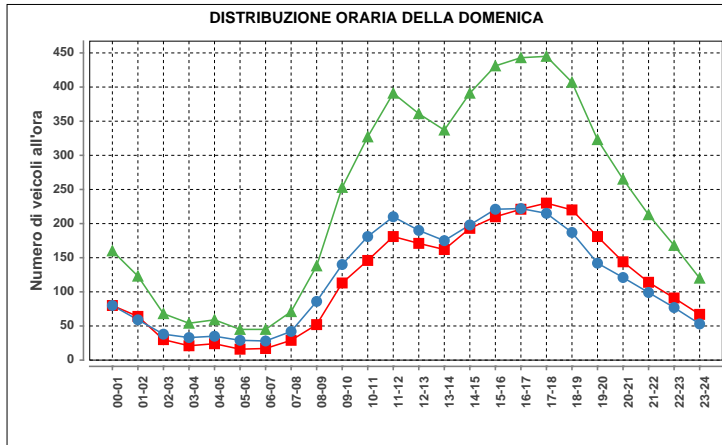

Domenica				
ora	Dir1	Dir2	Dir1+2	%
00-01	80	80	160	2.8
01-02	64	59	123	2.2
02-03	30	38	68	1.2
03-04	21	33	54	1.0
04-05	24	35	59	1.0
05-06	16	29	45	0.8
06-07	17	28	45	0.8
07-08	29	42	71	1.3
08-09	52	86	138	2.4
09-10	113	140	253	4.5
10-11	146	181	327	5.8
11-12	181	210	391	6.9
12-13	171	190	361	6.4
13-14	162	175	337	6.0
14-15	193	198	391	6.9
15-16	210	221	431	7.6
16-17	221	222	443	7.9
17-18	230	215	445	7.9
18-19	220	187	407	7.2
19-20	181	142	323	5.7
20-21	144	121	265	4.7
21-22	114	99	213	3.8
22-23	91	77	168	3.0
23-24	67	53	120	2.1
<b>Total</b>	<b>2777</b>	<b>2861</b>	<b>5638</b>	<b>100</b>

Traffico giornaliero medio TGM:	Dir1 Grancia-Paradiso	6050	11822
	Dir2 Bellinzona	5772	
Traffico feriale medio TFM:	Dir1 Grancia-Paradiso	7072	13760
	Dir2 Bellinzona	6688	

<b>Giorni in funzione:</b>	365
<b>TGM/TFM:</b>	0.859

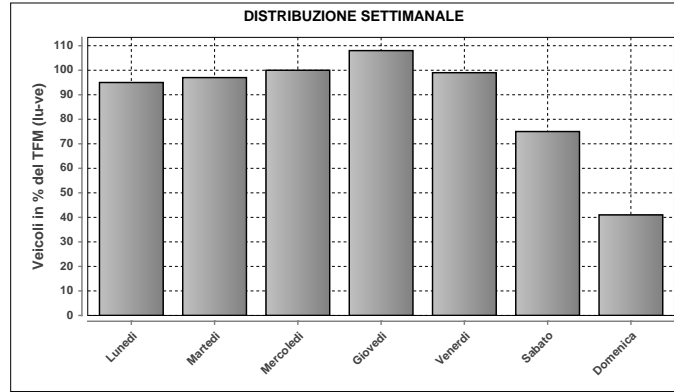

DISTRIBUZIONE SETTIMANALE			
Giorno	Media	% TFM	% TGM
Lunedì	13019	95	110
Martedì	13376	97	113
Mercoledì	13753	100	116
Giovedì	14828	108	125
Venerdì	13680	99	116
Sabato	10306	75	87
Domenica	5635	41	48
<b>Traffico settimanale</b>			<b>716</b>

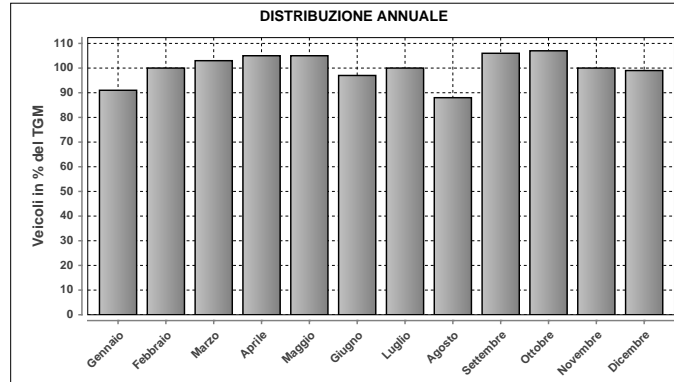

DISTRIBUZIONE ANNUALE		
Mese	Media	% TGM
Gennaio	10736	91
Febbraio	11798	100
Marzo	12149	103
Aprile	12410	105
Maggio	12370	105
Giugno	11521	97
Luglio	11864	100
Agosto	10375	88
Settembre	12495	106
Ottobre	12592	107
Novembre	11870	100
Dicembre	11708	99
<b>TGM</b>	<b>11822</b>	<b>100</b>

Massimo giornaliero	Giorno	Data	Dir1 Grancia-Paradiso	Dir2 Bellinzona	Tot 2 dir
		venerdì	08.07.2011	8034	8123

Massimo orario	Giorno	Ora	Data	Dir1 Grancia-Paradiso	Dir2 Bellinzona	Tot 2 dir
		venerdì	14-15	08.07.2011	725	631

Osservazioni:

Dati:



Dipartimento del Territorio  
Sezione della Mobilità

Elaborazione:



Osservatorio Ambientale  
Svizzera Italiana

### 937 - SVINCOLO VERBANELLA

#### Evoluzione del traffico giornaliero (TGM) mensile e annuale

Anno	Gennaio	Febbraio	Marzo	Aprile	Maggio	Giugno	Luglio	Agosto	Settembre	Ottobre	Novembre	Dicembre	Media
2011	9108	10469	10699	11353	11694	10778	11308	10664	10968	11039	10409	10052	10708
2010	9115	9989	11379		11204		12005						
2009	9010	9882		11512	11588	11464	11767	10975	11724	11714	9823	9996	10829
2008	8891	9783	10497	11042	10423	10780		10560	11072	10939		9497	10325
2007	10118	10887	11919	11122	11217	10421	10810	10354	10818	10945	10556		10782
2006	8721	9680	10779	11415	11225	10581	10715	10471	10810		10509	9786	10440
2005	8871	9507	10292	10926	10918	11543	10614	10261			10457	9493	10287
2004	8830	9282	10225	10625	10269	10072	10479	10073	10545	10438	9930	9616	10029
2003	8336	8870						9541	10637	10655	9838	9109	9569
2002	8605	8853	9455		9787	9750	9934	9357	10135	10229	8249	8637	9363
2001	8415	9130	9283				9814	9649	9937	9925	9133	8354	9282
2000	8729	9756	10126	10441	10474	10025	10175	9650	10549	9320	9372	8864	9787
1999	8291	8914	10009	10736	9708	10239	10472	9904	10214	10396	9522	9109	9796
1998	8213	9149	9897	9716	9292	9250	9640	9212	10109	10307	9335	8946	9423
1997	7394	8578	9010	9583	9175	9306	9763	8903	9936	10006	8998	8609	9106
1996						8725	8879	8380	8948	9045	8173	7580	8519
1995													
1994													
1993													
1992													
1991													
1990													
1989													
1988													
1987													
1986													
1985													
1984													
1983													
1982													
1981													
1980													
1979													
1978													
1977													
1976													
1975													
1974													
1973													
1972													
1971													
1970													

#### Evoluzione del traffico giornaliero medio annuale (TGM)

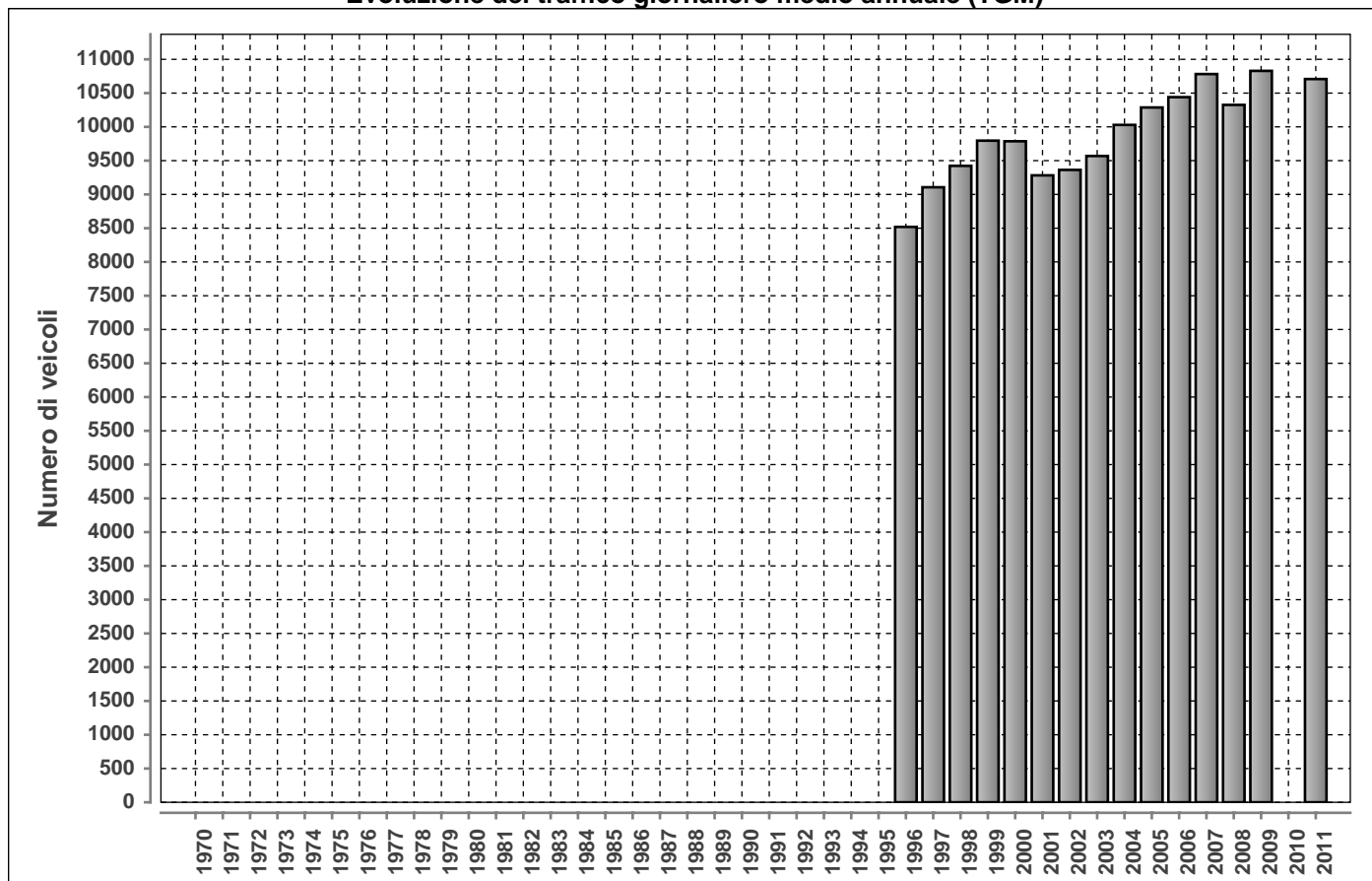

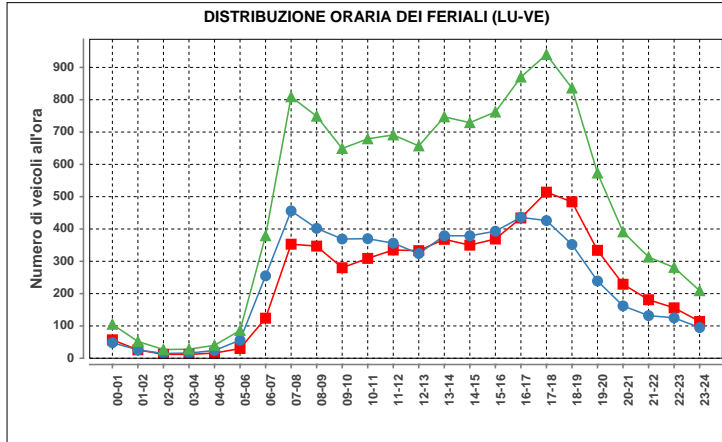

Lunedì-venerdì				
ora	Dir1	Dir2	Dir1+2	%
00-01	57	48	105	0.9
01-02	12	15	27	0.2
02-03	12	16	28	0.2
03-04	16	24	40	0.3
04-05	30	56	86	0.7
05-06	124	255	379	3.3
06-07	353	456	809	7.0
07-08	347	402	749	6.5
08-09	280	369	649	5.6
09-10	309	370	679	5.9
10-11	335	356	691	6.0
11-12	333	324	657	5.7
12-13	368	379	747	6.4
13-14	350	379	729	6.3
14-15	369	393	762	6.6
15-16	434	436	870	7.5
16-17	514	426	940	8.1
17-18	484	352	836	7.2
18-19	334	239	573	4.9
19-20	229	162	391	3.4
20-21	181	132	313	2.7
21-22	156	125	281	2.4
22-23	114	95	209	1.8
23-24				
<b>Total</b>	<b>5767</b>	<b>5835</b>	<b>11602</b>	<b>100</b>

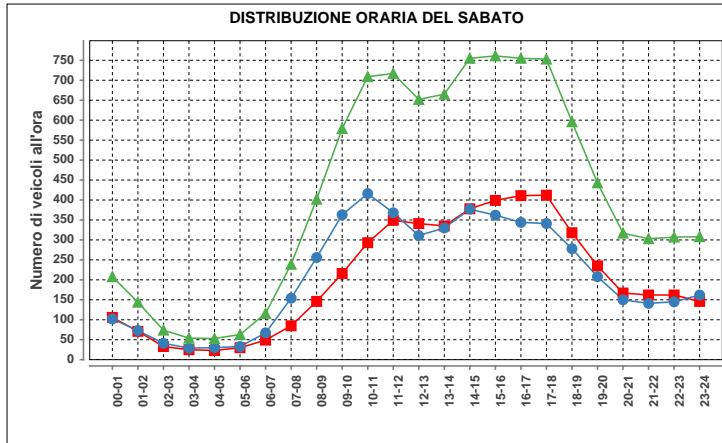

Sabato				
ora	Dir1	Dir2	Dir1+2	%
00-01	106	102	208	2.1
01-02	71	73	144	1.4
02-03	33	41	74	0.7
03-04	25	29	54	0.5
04-05	23	30	53	0.5
05-06	30	33	63	0.6
06-07	49	67	116	1.2
07-08	85	154	239	2.4
08-09	146	256	402	4.0
09-10	216	363	579	5.8
10-11	293	416	709	7.1
11-12	349	368	717	7.2
12-13	341	311	652	6.5
13-14	335	330	665	6.7
14-15	378	377	755	7.6
15-16	399	362	761	7.6
16-17	411	344	755	7.6
17-18	412	341	753	7.6
18-19	318	278	596	6.0
19-20	235	208	443	4.4
20-21	167	150	317	3.2
21-22	162	141	303	3.0
22-23	162	145	307	3.1
23-24	146	162	308	3.1
<b>Total</b>	<b>4892</b>	<b>5081</b>	<b>9973</b>	<b>100</b>

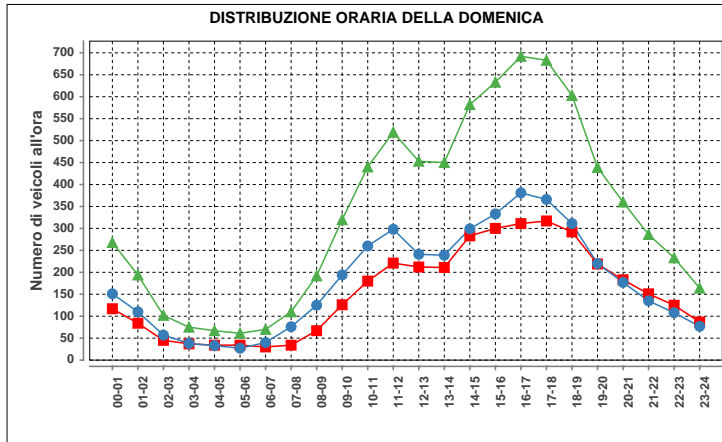

Domenica				
ora	Dir1	Dir2	Dir1+2	%
00-01	117	151	268	3.4
01-02	84	110	194	2.4
02-03	45	57	102	1.3
03-04	37	38	75	0.9
04-05	34	33	67	0.8
05-06	34	27	61	0.8
06-07	30	40	70	0.9
07-08	34	76	110	1.4
08-09	67	125	192	2.4
09-10	126	194	320	4.0
10-11	180	260	440	5.5
11-12	221	298	519	6.5
12-13	212	241	453	5.7
13-14	211	239	450	5.6
14-15	283	299	582	7.3
15-16	300	333	633	7.9
16-17	311	381	692	8.7
17-18	317	366	683	8.5
18-19	292	311	603	7.5
19-20	219	220	439	5.5
20-21	183	177	360	4.5
21-22	151	135	286	3.6
22-23	125	108	233	2.9
23-24	87	77	164	2.1
<b>Total</b>	<b>3700</b>	<b>4296</b>	<b>7996</b>	<b>100</b>

Traffico giornaliero medio TGM:	Dir1 MINUSIO	5271	10708
	Dir2 BELLINZONA	5439	
Traffico feriale medio TFM:	Dir1 MINUSIO	5766	11590
	Dir2 BELLINZONA	5827	

Giorni in funzione:	359
TGM/TFM:	0.924

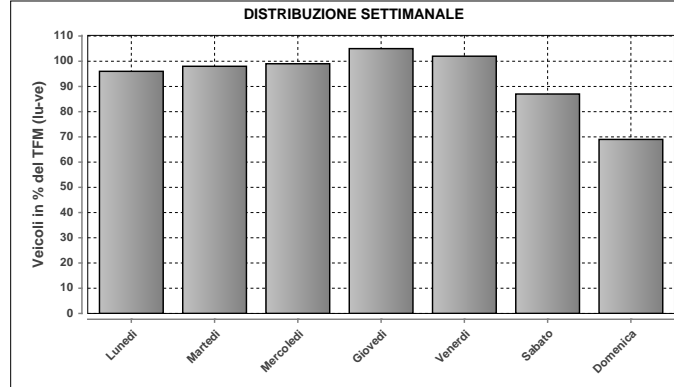

DISTRIBUZIONE SETTIMANALE			
Giorno	Media	% TFM	% TGM
Lunedì	11124	96	104
Martedì	11316	98	106
Mercoledì	11525	99	108
Giovedì	12138	105	113
Venerdì	11804	102	110
Sabato	10028	87	94
Domenica	7994	69	75
<b>Traffico settimanale</b>	<b>709</b>		

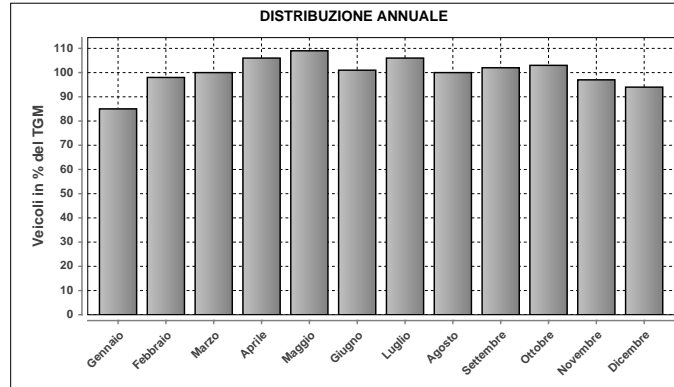

DISTRIBUZIONE ANNUALE		
Mese	Media	% TGM
Gennaio	9108	85
Febbraio	10469	98
Marzo	10699	100
Aprile	11353	106
Maggio	11694	109
Giugno	10778	101
Luglio	11308	106
Agosto	10664	100
Settembre	10968	102
Ottobre	11039	103
Novembre	10409	97
Dicembre	10052	94
<b>TGM</b>	<b>10708</b>	<b>100</b>

Massimo giornaliero	Giorno	Data	Dir1 MINUSIO	Dir2 BELLINZONA	Tot 2 dir
	giovedì	19.05.2011	13672	6610	20282

Massimo orario	Giorno	Ora	Data	Dir1 MINUSIO	Dir2 BELLINZONA	Tot 2 dir
	giovedì	17-18	19.05.2011	1309	451	1760

Osservazioni:

Dati:

Dipartimento del Territorio  
Sezione della Mobilità

Elaborazione:

OASI  
Osservatorio Ambientale  
Svizzera Italiana

**938 - MAPPO MORETT. DA PER LOCARNO**  
**Evoluzione del traffico giornaliero (TGM) mensile e annuale**

Anno	Gennaio	Febbraio	Marzo	Aprile	Maggio	Giugno	Luglio	Agosto	Settembre	Ottobre	Novembre	Dicembre	Media
2011	7010	7817	8142	8639	8668	8289	9712	9344	8468	8622	8139		8272
2010	6806	7287	8032	8368	8412	7962	9244	9372	8509	8562	7871	7857	8181
2009						7568	9151	8927	8110		7927	7436	
2008	6855	7230					8915	8690	8149	8277	7513	7530	7829
2007	6508	6579	7353	7957	7805	7514	8747	9003	8183			7303	7751
2006					8256	7449	8444	9145	7965	8206	7461	7203	
2005													
2004	6211	6447	6942	7449	7612	7201	8451	8111	7902	8137	6007	4050	6988
2003	6214	6813	5688	7805	7626	7481	8066	7197	7681	7887	7120	6564	7179
2002	6384	6684	7407	7432	7209	7299	7984	7896	7591	7818	6746	6558	7251
2001	5548	6521	7192	7612	7956	7911	8220	8093	7948	8069	6962	6394	7369
2000	5060	5989	6404	6688	6827	6740	7494	7314	7023	5742	6157	5620	6421
1999	4664	5066	5853	6204	6651	6327	6731	7275	6810	6711	5999	5554	6161
1998	4919	5339	5848	6113	6185	6112	6879	6893	6425	6421	5597	5094	5990
1997	4415	4907	5951	6250	6085	5987	6762	6764	6386	6632	5754	5261	5936
1996						5091	5742	5800	5997	6041	5209	4571	5463
1995													
1994													
1993													
1992													
1991													
1990													
1989													
1988													
1987													
1986													
1985													
1984													
1983													
1982													
1981													
1980													
1979													
1978													
1977													
1976													
1975													
1974													
1973													
1972													
1971													
1970													

**Evoluzione del traffico giornaliero medio annuale (TGM)**

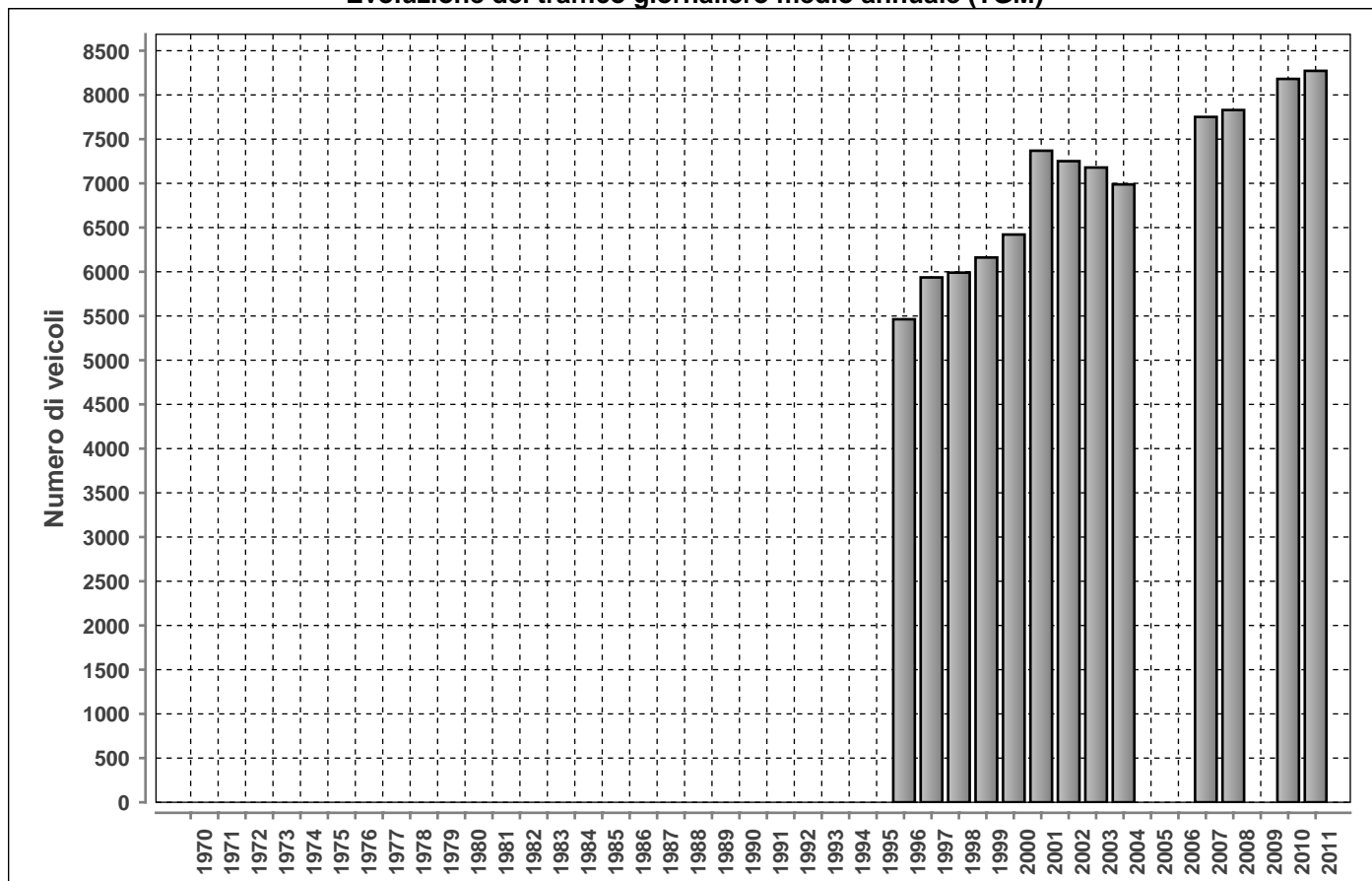

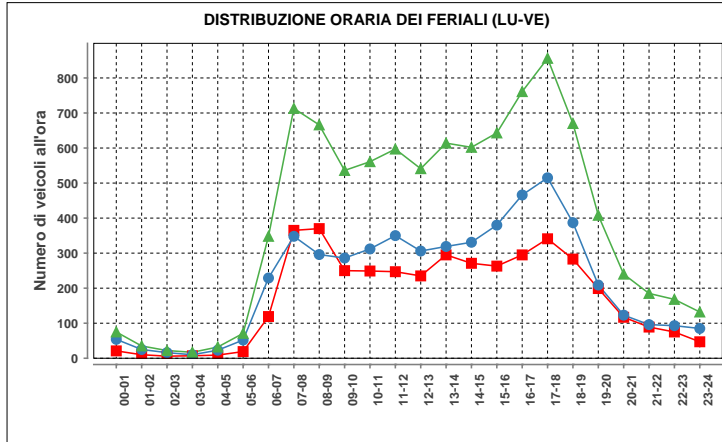

Lunedì-venerdì				
ora	Dir1	Dir2	Dir1+2	%
00-01	21	54	75	0.8
01-02	10	25	35	0.4
02-03	6	16	22	0.2
03-04	7	10	17	0.2
04-05	9	23	32	0.3
05-06	19	52	71	0.7
06-07	119	229	348	3.7
07-08	365	348	713	7.5
08-09	370	296	666	7.0
09-10	250	286	536	5.6
10-11	249	312	561	5.9
11-12	247	350	597	6.3
12-13	235	306	541	5.7
13-14	295	319	614	6.5
14-15	271	331	602	6.3
15-16	263	380	643	6.8
16-17	295	466	761	8.0
17-18	341	515	856	9.0
18-19	283	387	670	7.1
19-20	199	209	408	4.3
20-21	117	123	240	2.5
21-22	89	96	185	1.9
22-23	75	93	168	1.8
23-24	47	85	132	1.4
<b>Total</b>	<b>4182</b>	<b>5311</b>	<b>9493</b>	<b>100</b>

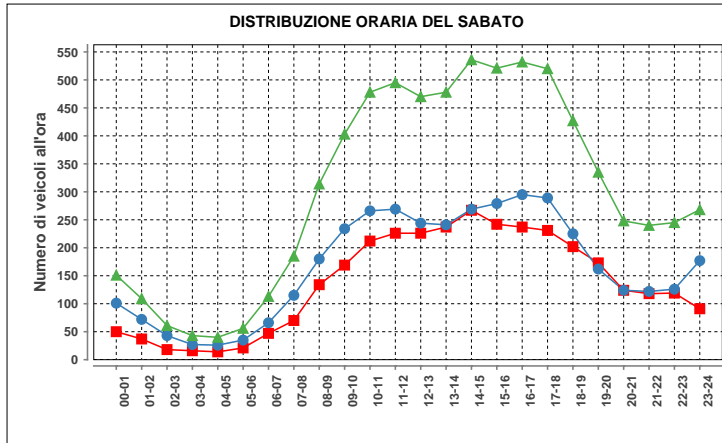

Sabato				
ora	Dir1	Dir2	Dir1+2	%
00-01	50	101	151	2.1
01-02	37	72	109	1.5
02-03	18	43	61	0.8
03-04	16	27	43	0.6
04-05	14	26	40	0.6
05-06	21	35	56	0.8
06-07	47	66	113	1.6
07-08	70	115	185	2.5
08-09	134	180	314	4.3
09-10	169	234	403	5.5
10-11	212	266	478	6.6
11-12	226	269	495	6.8
12-13	226	244	470	6.5
13-14	237	241	478	6.6
14-15	267	269	536	7.4
15-16	242	279	521	7.2
16-17	237	295	532	7.3
17-18	231	289	520	7.2
18-19	202	225	427	5.9
19-20	173	162	335	4.6
20-21	124	124	248	3.4
21-22	118	122	240	3.3
22-23	119	126	245	3.4
23-24	91	177	268	3.7
<b>Total</b>	<b>3281</b>	<b>3987</b>	<b>7268</b>	<b>100</b>

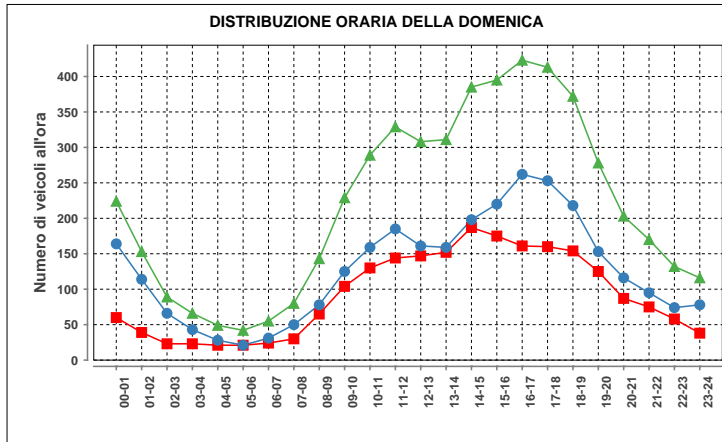

Domenica				
ora	Dir1	Dir2	Dir1+2	%
00-01	60	164	224	4.3
01-02	39	114	153	2.9
02-03	23	66	89	1.7
03-04	23	43	66	1.3
04-05	21	28	49	0.9
05-06	21	21	42	0.8
06-07	24	31	55	1.0
07-08	30	50	80	1.5
08-09	65	78	143	2.7
09-10	104	125	229	4.4
10-11	130	159	289	5.5
11-12	144	185	329	6.3
12-13	147	161	308	5.9
13-14	152	159	311	5.9
14-15	187	198	385	7.3
15-16	175	220	395	7.5
16-17	161	262	423	8.1
17-18	160	253	413	7.9
18-19	154	218	372	7.1
19-20	125	153	278	5.3
20-21	87	116	203	3.9
21-22	75	95	170	3.2
22-23	58	74	132	2.5
23-24	38	78	116	2.2
<b>Total</b>	<b>2203</b>	<b>3051</b>	<b>5254</b>	<b>100</b>

Traffico giornaliero medio TGM:	Dir1 LOCARNO	3722	8272
	Dir2 BELLINZONA	4729	
Traffico feriale medio TFM:	Dir1 LOCARNO	4191	9339
	Dir2 BELLINZONA	5321	

Giorni in funzione:	350
TGM/TFM:	0.886

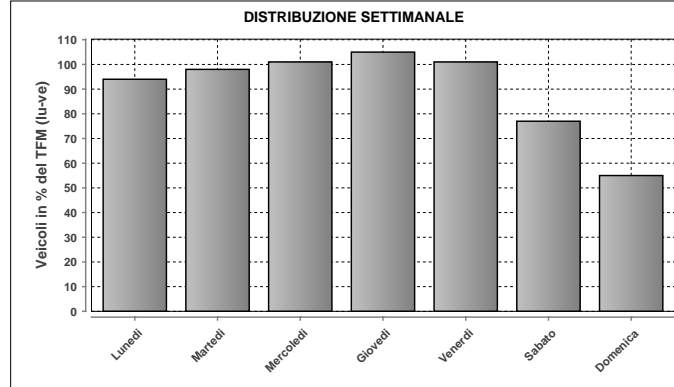

DISTRIBUZIONE SETTIMANALE			
Giorno	Media	% TFM	% TGM
Lunedì	8749	94	106
Martedì	9176	98	111
Mercoledì	9440	101	114
Giovedì	9850	105	119
Venerdì	9413	101	114
Sabato	7150	77	86
Domenica	5108	55	62
<b>Traffico settimanale</b>	<b>712</b>		

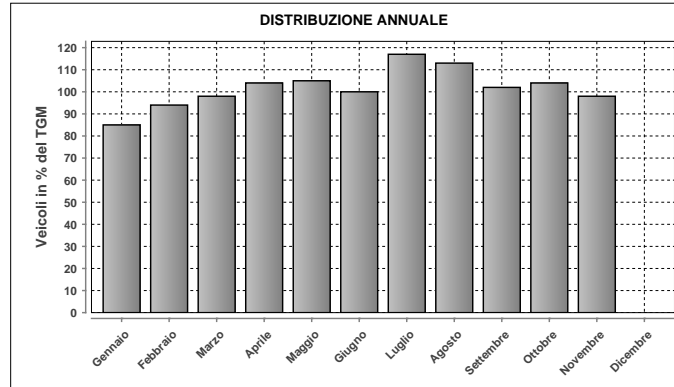

DISTRIBUZIONE ANNUALE		
Mese	Media	% TGM
Gennaio	7010	85
Febbraio	7817	94
Marzo	8142	98
Aprile	8639	104
Maggio	8668	105
Giugno	8289	100
Luglio	9712	117
Agosto	9344	113
Settembre	8468	102
Ottobre	8622	104
Novembre	8139	98
Dicembre	n.d.	n.d.
<b>TGM</b>	<b>8272</b>	<b>100</b>

Massimo giornaliero	Giorno	Data	Dir1 LOCARNO	Dir2 BELLINZONA	Tot 2 dir
		giovedì	11.08.2011	6394	7017

Massimo orario	Giorno	Ora	Data	Dir1 LOCARNO	Dir2 BELLINZONA	Tot 2 dir
		giovedì	17-18	14.07.2011	599	555

Osservazioni:

Dati:

Dipartimento del Territorio  
Sezione della Mobilità

Elaborazione:

OASI  
Osservatorio Ambientale  
Svizzera Italiana

### 939 - MAPPO MORETTINA DA PER ASCONA

#### Evoluzione del traffico giornaliero (TGM) mensile e annuale

Anno	Gennaio	Febbraio	Marzo	Aprile	Maggio	Giugno	Luglio	Agosto	Settembre	Ottobre	Novembre	Dicembre	Media
2011	11727	13638	14679	17532	16557	17521	19019	17559	17706	17205			15740
2010	11300	12642	14230	16478	16651	16895	19394	18368	17700	16765	13794	12624	15548
2009						16459	19017	17260	17148		13524	12025	
2008	11445	13004	14367	15823	16365	16035	18380	16685	16297	16360	12806	11941	14967
2007		11901	13438	16247	15764	16343	18636	17258	17162	16572	13424	12327	15396
2006	10411	12082	13521	16141	16389	15558	17582	17295	16655	16150	13237	12129	14778
2005	10558	11781	13717	14456	15780	14767	18167	16858	15934	15373	12786	11538	14329
2004	10182	11289	12002	14743	14974	15131	17209	16157	15994	14930	12466	11702	13787
2003	10053	11163	10745	14965	14584	15344	16870	15420	15266	14679	11788	10629	13459
2002	9868	10949	12725	13581	13627	14156	16213	15105	14850	14719	11079	10572	13120
2001	9226	10915	11883	14367	14393	14952	16540	15593	15288	14296	11338	10106	13241
2000	9038	10611	12127	13510	13685	14144	16323	14848	14775	12548	10555	9712	12661
1999	8612	9586	11429	13152	14017	13689	15906	15015	13932	13471	10520	9658	12434
1998	8313	9497	10877	12554	12757	12739	15140	14607	13865	13242	10414	9433	11969
1997	7551	9046	11182	12330	12837	12052	14770	14125	13337	12960	9613	8715	11561
1996						12209	13531	13600	12409	11748	9115	8046	11081
1995													
1994													
1993													
1992													
1991													
1990													
1989													
1988													
1987													
1986													
1985													
1984													
1983													
1982													
1981													
1980													
1979													
1978													
1977													
1976													
1975													
1974													
1973													
1972													
1971													
1970													

#### Evoluzione del traffico giornaliero medio annuale (TGM)

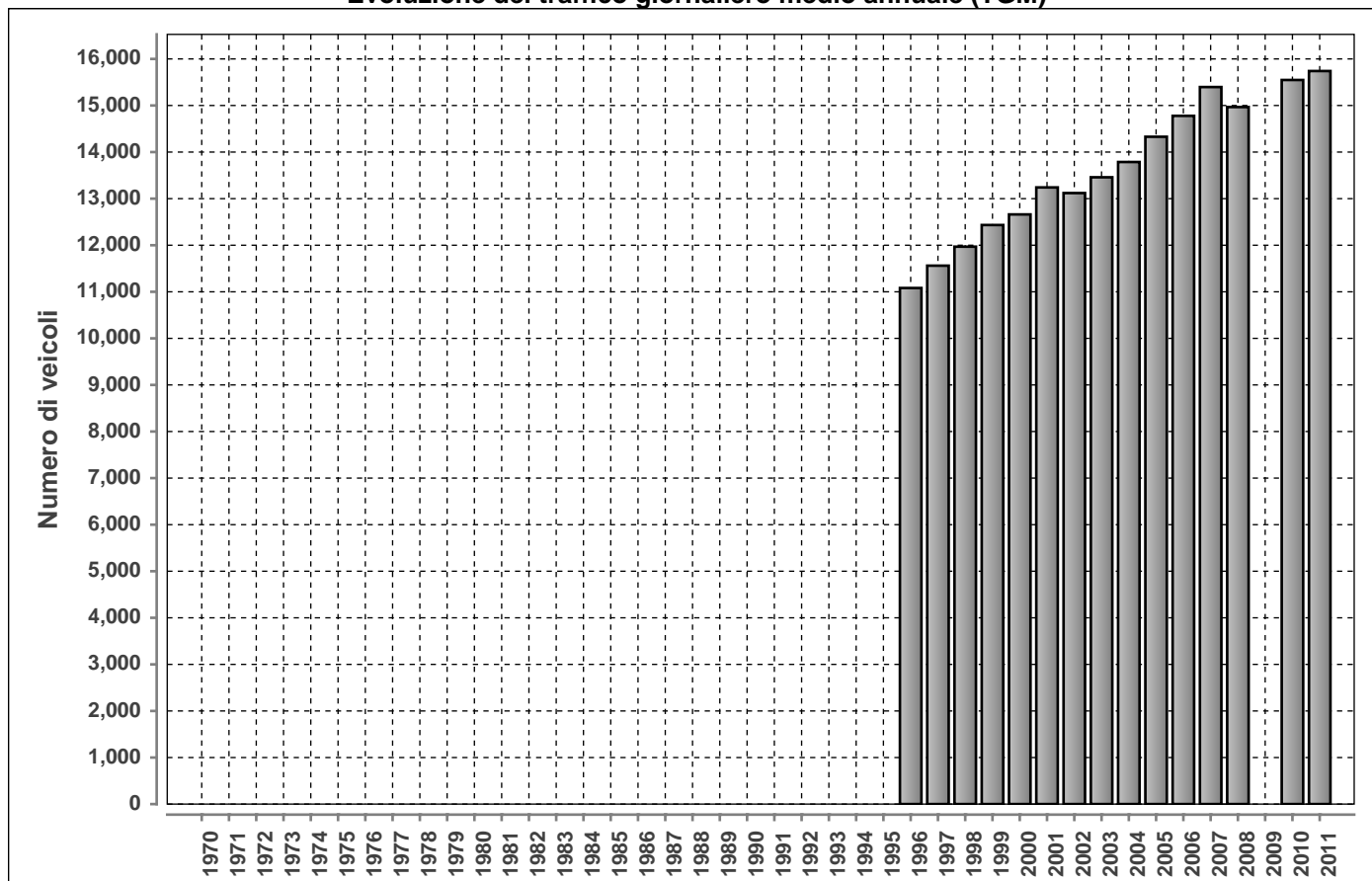



**DISTRIBUZIONE ORARIA DEI FERIALI (LU-VE)**

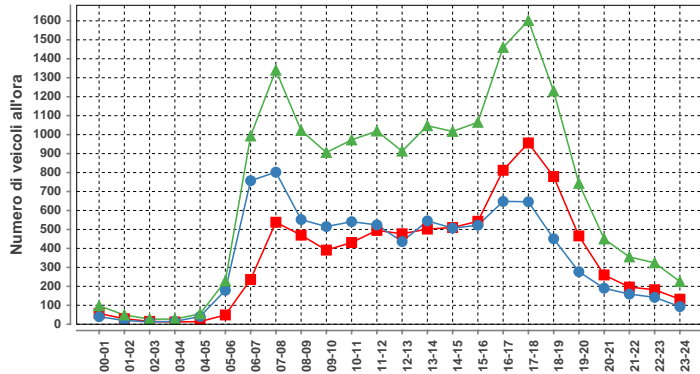

Lunedì-venerdì				
ora	Dir1	Dir2	Dir1+2	%
00-01	57	40	97	0.6
01-02	29	20	49	0.3
02-03	15	12	27	0.2
03-04	12	15	27	0.2
04-05	14	41	55	0.3
05-06	49	179	228	1.3
06-07	236	757	993	5.8
07-08	538	802	1340	7.8
08-09	470	552	1022	6.0
09-10	391	515	906	5.3
10-11	431	541	972	5.7
11-12	495	524	1019	5.9
12-13	477	436	913	5.3
13-14	502	545	1047	6.1
14-15	510	507	1017	5.9
15-16	543	522	1065	6.2
16-17	812	648	1460	8.5
17-18	956	646	1602	9.3
18-19	779	451	1230	7.2
19-20	466	277	743	4.3
20-21	260	190	450	2.6
21-22	196	159	355	2.1
22-23	182	142	324	1.9
23-24	132	93	225	1.3
<b>Total</b>	<b>8552</b>	<b>8614</b>	<b>17166</b>	<b>100</b>

**DISTRIBUZIONE ORARIA DEL SABATO**

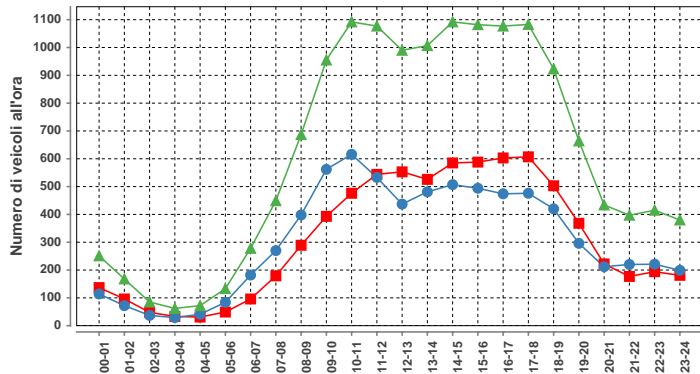

Sabato				
ora	Dir1	Dir2	Dir1+2	%
00-01	137	114	251	1.7
01-02	96	72	168	1.1
02-03	48	37	85	0.6
03-04	33	29	62	0.4
04-05	31	41	72	0.5
05-06	49	84	133	0.9
06-07	96	182	278	1.9
07-08	179	270	449	3.0
08-09	289	398	687	4.6
09-10	393	562	955	6.4
10-11	476	616	1092	7.4
11-12	544	533	1077	7.3
12-13	553	437	990	6.7
13-14	526	481	1007	6.8
14-15	585	507	1092	7.4
15-16	588	494	1082	7.3
16-17	603	474	1077	7.3
17-18	607	476	1083	7.3
18-19	503	420	923	6.2
19-20	368	296	664	4.5
20-21	222	212	434	2.9
21-22	177	220	397	2.7
22-23	194	221	415	2.8
23-24	181	199	380	2.6
<b>Total</b>	<b>7478</b>	<b>7375</b>	<b>14853</b>	<b>100</b>

**DISTRIBUZIONE ORARIA DELLA DOMENICA**

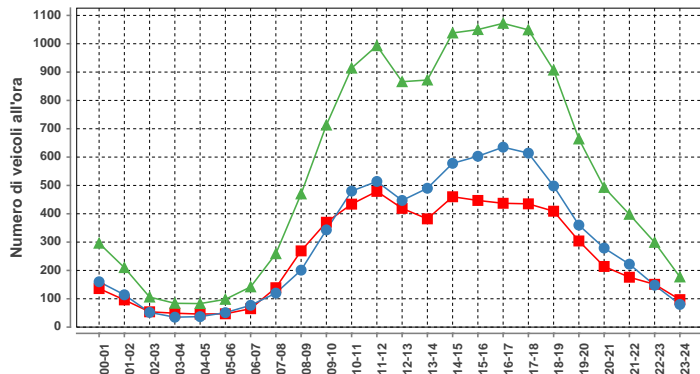

Domenica				
ora	Dir1	Dir2	Dir1+2	%
00-01	136	160	296	2.2
01-02	96	114	210	1.6
02-03	54	52	106	0.8
03-04	49	35	84	0.6
04-05	46	37	83	0.6
05-06	47	51	98	0.7
06-07	65	77	142	1.1
07-08	139	120	259	2.0
08-09	269	201	470	3.5
09-10	370	343	713	5.4
10-11	434	480	914	6.9
11-12	479	514	993	7.5
12-13	419	447	866	6.5
13-14	382	490	872	6.6
14-15	460	578	1038	7.8
15-16	447	603	1050	7.9
16-17	437	635	1072	8.1
17-18	435	614	1049	7.9
18-19	409	498	907	6.8
19-20	304	360	664	5.0
20-21	214	279	493	3.7
21-22	176	222	398	3.0
22-23	151	148	299	2.3
23-24	97	80	177	1.3
<b>Total</b>	<b>6115</b>	<b>7138</b>	<b>13253</b>	<b>100</b>

Traffico giornaliero medio TGM:	Dir1 ASCONA-LOSONE	7984	15740	Giorni in funzione:	336
	Dir2 BELLINZONA	8161			
Traffico feriale medio TFM:	Dir1 ASCONA-LOSONE	8558	16797	TGM/TFM:	0.937
	Dir2 BELLINZONA	8614			

**DISTRIBUZIONE SETTIMANALE**

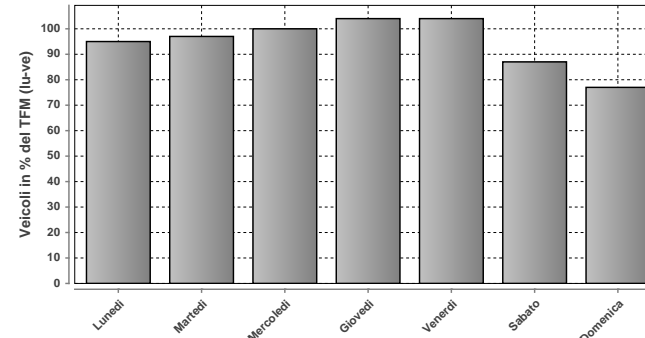

**DISTRIBUZIONE SETTIMANALE**

Giorno	Media	% TFM	% TGM
Lunedì	15889	95	101
Martedì	16336	97	104
Mercoledì	16727	100	106
Giovedì	17487	104	111
Venerdì	17533	104	111
Sabato	14575	87	93
Domenica	12875	77	82
<b>Traffico settimanale</b>	<b>708</b>		

**DISTRIBUZIONE ANNUALE**

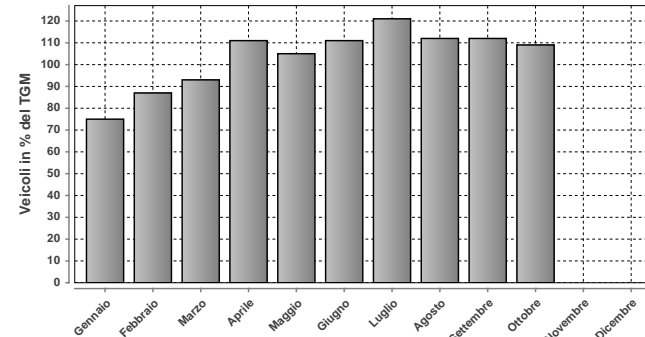

**DISTRIBUZIONE ANNUALE**

Mese	Media	% TGM
Gennaio	11727	75
Febbraio	13638	87
Marzo	14679	93
Aprile	17532	111
Maggio	16557	105
Giugno	17521	111
Luglio	19019	121
Agosto	17559	112
Settembre	17706	112
Ottobre	17205	109
Novembre	n.d.	n.d.
Dicembre	n.d.	n.d.
<b>TGM</b>	<b>15740</b>	<b>100</b>

Massimo giornaliero	Giorno	Data	Dir1 ASCONA-LOSONE	Dir2 BELLINZONA	Tot 2 dir	
	giovedì	21.04.2011	11667	10006	21673	
Massimo orario	Giorno	Ora	Data	Dir1 ASCONA-LOSONE	Dir2 BELLINZONA	Tot 2 dir
	mercoledì	17-18	20.04.2011	1074	830	1904

Osservazioni:

Dati:



Dipartimento del Territorio  
Sezione della Mobilità

Elaborazione:



Osservatorio Ambientale  
Svizzera Italiana

### 943 - MURALTO VIA STAZIONE (P.TE RAMOGNA)

#### Evoluzione del traffico giornaliero (TGM) mensile e annuale

Anno	Gennaio	Febbraio	Marzo	Aprile	Maggio	Giugno	Luglio	Agosto	Settembre	Ottobre	Novembre	Dicembre	Media
2011	16041	17977	18144	19186	19077	18927	19805	18926	18844	18554	17285	17451	18362
2010			18963	19403	19529	18929	20592	19602	19308	18497	16921	17227	18729
2009	16000	18142	19676	19197	19301	19127	20331	19566	19376	19355	17248		18865
2008	15902	16870	17771	18113	18117	18914	20137	19206	19041	18295	17470	17297	18098
2007	16960	17406	18802	18755	18955	18286	19791	19428	19297	18551	17724	17485	18461
2006	15353	16668	17939	19531	18980	18670	19484	19395	18412	18171	17519	17595	18151
2005	15673	16765	18676	18978	19313	19902	20371	19622	18699	18557	17241	16904	18402
2004	16499	17465	18673	19527									
2003	16261	16859	17749	19514		19520	21238	21242	19636	19470	17806	17293	18781
2002	17960	19667	19489	19772	19327	19516	21358	20540	19459	19079	17321	17300	19232
2001	15713	16629	17533	19863	18709	19366	20788	20784	19419	19731	17622	17533	18653
2000													
1999													
1998													
1997													
1996													
1995													
1994													
1993													
1992													
1991													
1990													
1989													
1988													
1987													
1986													
1985													
1984													
1983													
1982													
1981													
1980													
1979													
1978													
1977													
1976													
1975													
1974													
1973													
1972													
1971													
1970													

#### Evoluzione del traffico giornaliero medio annuale (TGM)

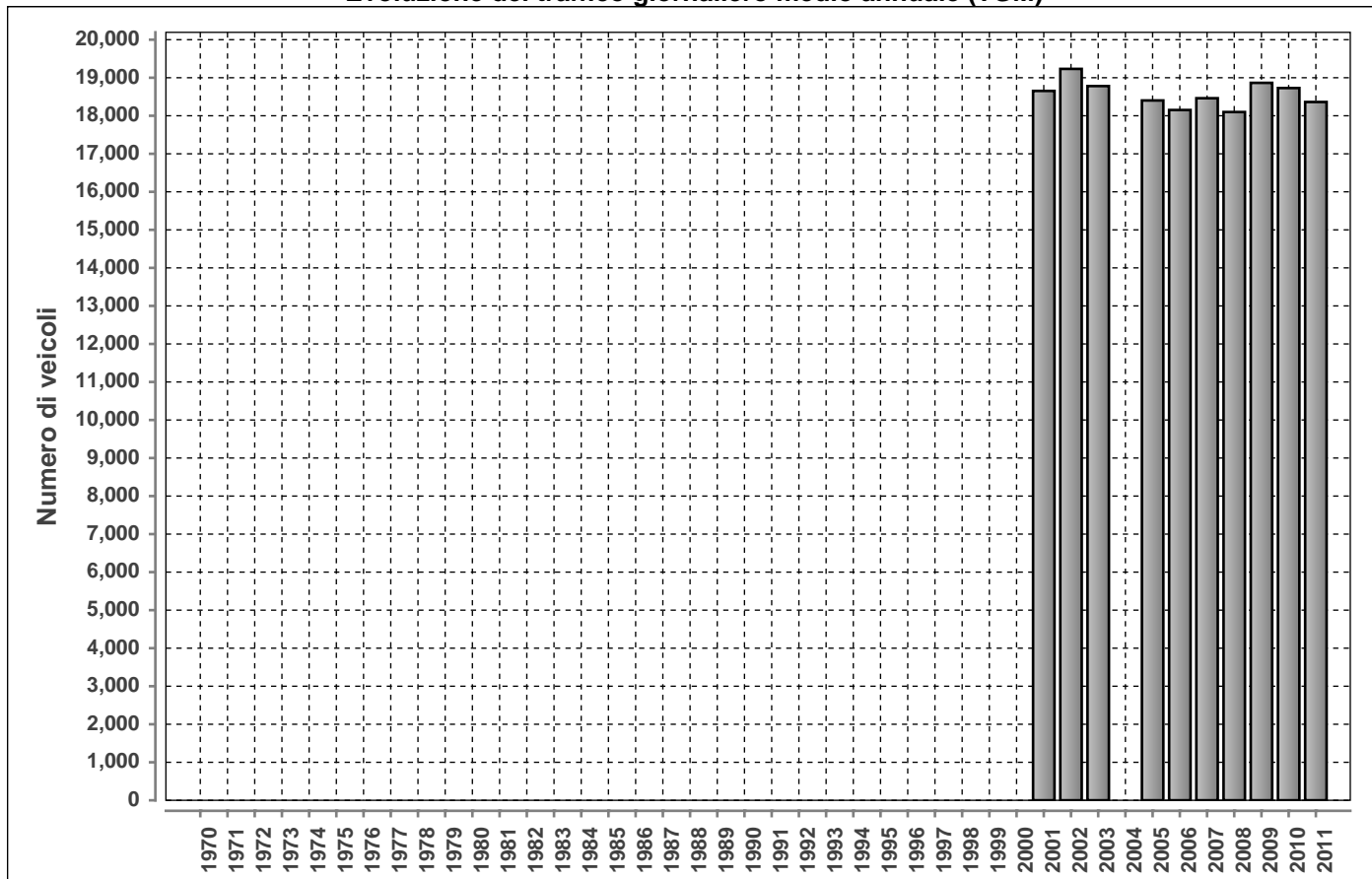

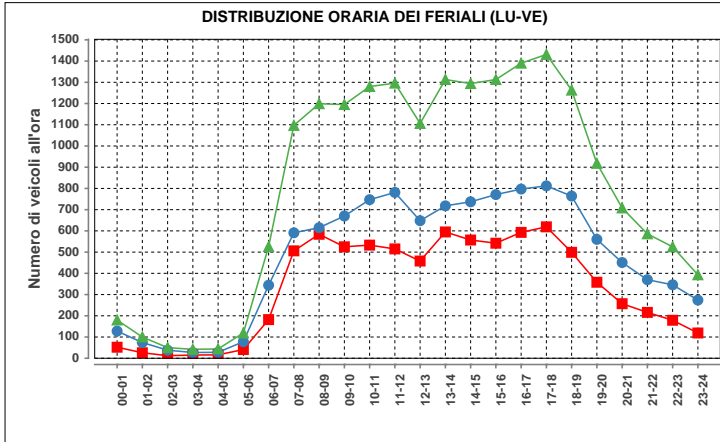

Lunedì-venerdì				
ora	Dir1	Dir2	Dir1+2	%
00-01	52	128	180	0.9
01-02	26	74	100	0.5
02-03	12	38	50	0.3
03-04	15	27	42	0.2
04-05	16	28	44	0.2
05-06	41	78	119	0.6
06-07	182	344	526	2.7
07-08	506	591	1097	5.7
08-09	584	615	1199	6.2
09-10	525	670	1195	6.2
10-11	533	747	1280	6.6
11-12	515	781	1296	6.7
12-13	458	648	1106	5.7
13-14	595	718	1313	6.8
14-15	557	737	1294	6.7
15-16	542	771	1313	6.8
16-17	593	797	1390	7.2
17-18	619	812	1431	7.4
18-19	499	764	1263	6.5
19-20	358	560	918	4.7
20-21	257	451	708	3.7
21-22	216	370	586	3.0
22-23	179	346	525	2.7
23-24	119	274	393	2.0
<b>Total</b>	<b>7999</b>	<b>11369</b>	<b>19368</b>	<b>100</b>

Traffico giornaliero medio TGM:	Dir1 LOCARNO CENTRO	7373	18362
	Dir2 BELLINZONA	10989	
Traffico feriale medio TFM:	Dir1 LOCARNO CENTRO	8009	19378
	Dir2 BELLINZONA	11369	

<b>Giorni in funzione:</b>	361
<b>TGM/TFM:</b>	0.948

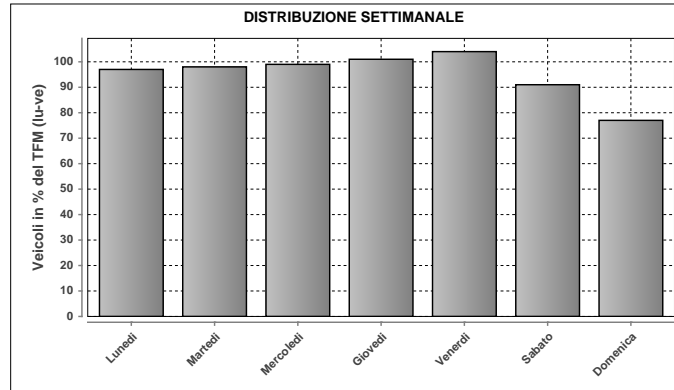

DISTRIBUZIONE SETTIMANALE			
Giorno	Media	% TFM	% TGM
Lunedì	18712	97	102
Martedì	19070	98	104
Mercoledì	19252	99	105
Giovedì	19620	101	107
Venerdì	20148	104	110
Sabato	17601	91	96
Domenica	14960	77	81
<b>Traffico settimanale</b>	<b>705</b>		

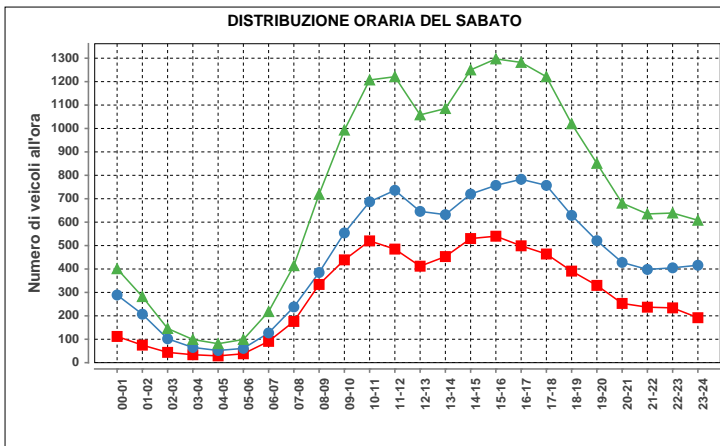

Sabato				
ora	Dir1	Dir2	Dir1+2	%
00-01	112	289	401	2.3
01-02	75	207	282	1.6
02-03	44	102	146	0.8
03-04	34	65	99	0.6
04-05	29	52	81	0.5
05-06	38	61	99	0.6
06-07	91	127	218	1.2
07-08	176	238	414	2.4
08-09	334	385	719	4.1
09-10	439	554	993	5.7
10-11	520	687	1207	6.9
11-12	485	736	1221	7.0
12-13	412	646	1058	6.0
13-14	453	632	1085	6.2
14-15	530	720	1250	7.1
15-16	540	757	1297	7.4
16-17	499	783	1282	7.3
17-18	464	757	1221	7.0
18-19	391	629	1020	5.8
19-20	330	521	851	4.9
20-21	253	428	681	3.9
21-22	237	398	635	3.6
22-23	234	405	639	3.6
23-24	192	416	608	3.5
<b>Total</b>	<b>6912</b>	<b>10595</b>	<b>17507</b>	<b>100</b>

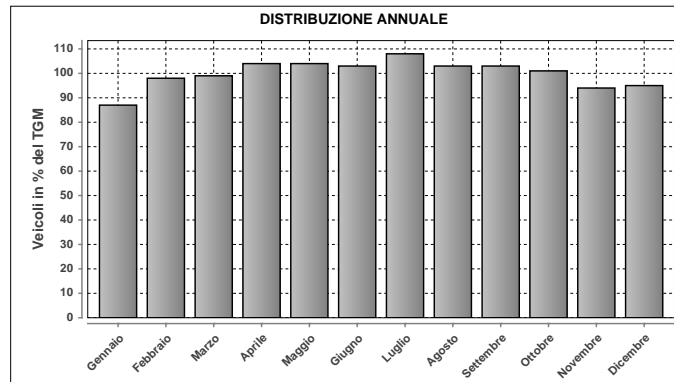

DISTRIBUZIONE ANNUALE		
Mese	Media	% TGM
Gennaio	16041	87
Febbraio	17977	98
Marzo	18144	99
Aprile	19186	104
Maggio	19077	104
Giugno	18927	103
Luglio	19805	108
Agosto	18926	103
Settembre	18844	103
Ottobre	18554	101
Novembre	17285	94
Dicembre	17451	95
<b>TGM</b>	<b>18362</b>	<b>100</b>

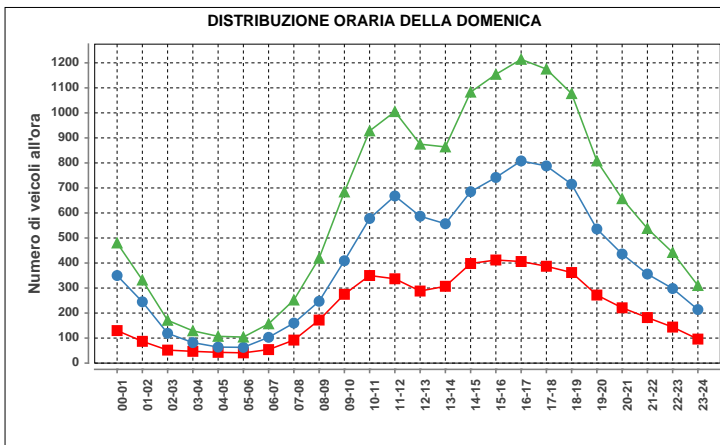

Domenica				
ora	Dir1	Dir2	Dir1+2	%
00-01	130	350	480	3.2
01-02	87	245	332	2.2
02-03	52	119	171	1.1
03-04	47	82	129	0.9
04-05	43	64	107	0.7
05-06	41	63	104	0.7
06-07	54	103	157	1.0
07-08	92	160	252	1.7
08-09	172	247	419	2.8
09-10	275	409	684	4.6
10-11	350	578	928	6.2
11-12	337	668	1005	6.7
12-13	288	587	875	5.8
13-14	307	557	864	5.8
14-15	398	685	1083	7.2
15-16	412	742	1154	7.7
16-17	406	808	1214	8.1
17-18	387	788	1175	7.9
18-19	362	715	1077	7.2
19-20	272	536	808	5.4
20-21	221	436	657	4.4
21-22	182	356	538	3.6
22-23	144	298	442	3.0
23-24	96	214	310	2.1
<b>Total</b>	<b>5155</b>	<b>9810</b>	<b>14965</b>	<b>100</b>

Massimo giornaliero	Giorno	Data	Dir1 LOCARNO CENTRO	Dir2 BELLINZONA	Tot 2 dir	
	venerdì		23.09.2011	8855	14010	22865
Massimo orario	Giorno	Ora	Data	Dir1 LOCARNO CENTRO	Dir2 BELLINZONA	Tot 2 dir
	venerdì	17-18	04.03.2011	888	847	1735

Osservazioni:

Dati:

Dipartimento del Territorio  
Sezione della Mobilità

Elaborazione:

OASI  
Osservatorio Ambientale  
Svizzera Italiana

### 944 - MURALTO VIA SEMPIONE

#### Evoluzione del traffico giornaliero (TGM) mensile e annuale

Anno	Gennaio	Febbraio	Marzo	Aprile	Maggio	Giugno	Luglio	Agosto	Settembre	Ottobre	Novembre	Dicembre	Media
2011	6326	6731	7156	7627						7772	7155	7034	
2010	6221	6621	7364	7528	7377	7040	7169	6989	7720	7575	6917	6883	7128
2009	6768										7060		
2008	6810	7650	8266	8776	8331	7526	7521	6191	7806	7764	7208	6984	7578
2007	7773	8457	9241	9110	9003	8590	7874	7406	8112	8266	7708	7178	8226
2006	7803	8569	9374	9975	9812	8806	8840	8154	9130	9345	8447	7603	8821
2005	8000	8376	8677	9270	9069	8823	8181	8059	9101	9391	8953	8626	8710
2004	8426	8560	9267	9806	8916	8814	8942	8290					
2003	8869	9522	9383	10256	9659	8971	8948	8186	9490	9420	9051	8892	9221
2002	7510	5772	8990	9671	9565	9330	9125	8890	9978	10334	9964	9607	9061
2001	9704	10356	10002	11101	10704	10229	9747	9294	9990	9021	9682	9377	9927
2000													
1999													
1998													
1997													
1996													
1995													
1994													
1993													
1992													
1991													
1990													
1989													
1988													
1987													
1986													
1985													
1984													
1983													
1982													
1981													
1980													
1979													
1978													
1977													
1976													
1975													
1974													
1973													
1972													
1971													
1970													

#### Evoluzione del traffico giornaliero medio annuale (TGM)

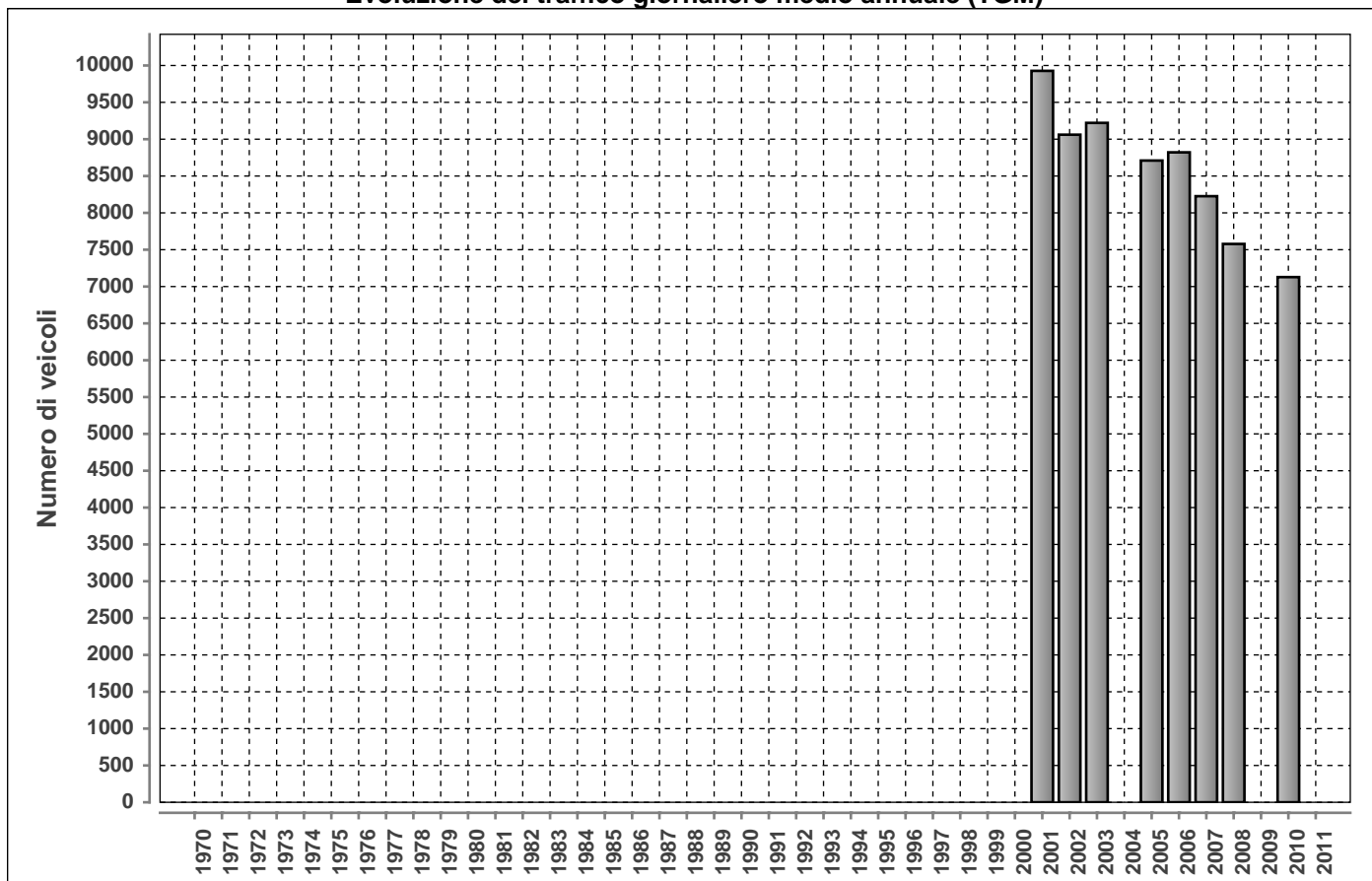

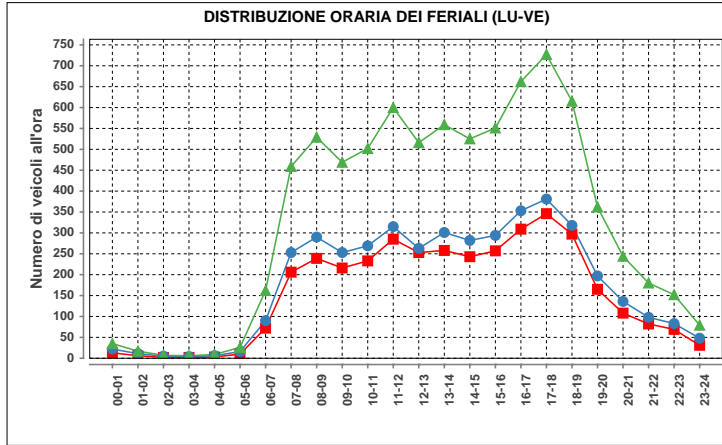

Lunedì-venerdì				
ora	Dir1	Dir2	Dir1+2	%
00-01	13	22	35	0.4
01-02	6	11	17	0.2
02-03	2	5	7	0.1
03-04	2	4	6	0.1
04-05	3	6	9	0.1
05-06	10	16	26	0.3
06-07	72	90	162	2.0
07-08	206	253	459	5.7
08-09	239	290	529	6.6
09-10	216	253	469	5.9
10-11	233	269	502	6.3
11-12	285	315	600	7.5
12-13	253	263	516	6.5
13-14	258	301	559	7.0
14-15	243	282	525	6.6
15-16	257	294	551	6.9
16-17	309	353	662	8.3
17-18	346	381	727	9.1
18-19	297	318	615	7.7
19-20	165	197	362	4.5
20-21	108	136	244	3.1
21-22	82	98	180	2.3
22-23	69	83	152	1.9
23-24	31	48	79	1.0
<b>Total</b>	<b>3705</b>	<b>4288</b>	<b>7993</b>	<b>100</b>

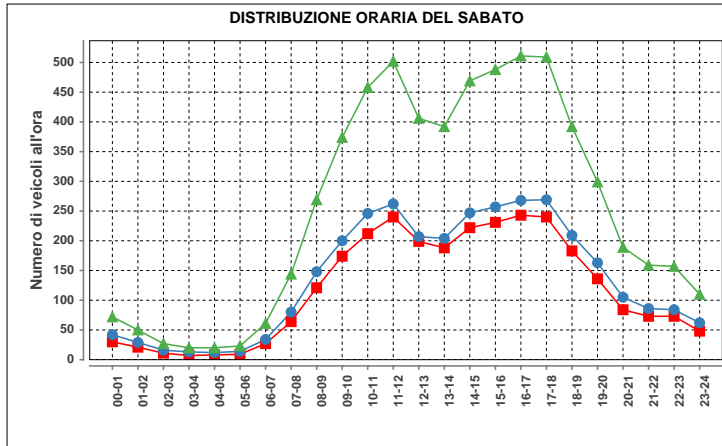

Sabato				
ora	Dir1	Dir2	Dir1+2	%
00-01	30	42	72	1.2
01-02	21	29	50	0.8
02-03	11	16	27	0.4
03-04	7	13	20	0.3
04-05	8	12	20	0.3
05-06	9	14	23	0.4
06-07	27	34	61	1.0
07-08	64	80	144	2.4
08-09	121	148	269	4.4
09-10	174	200	374	6.1
10-11	212	246	458	7.5
11-12	240	262	502	8.2
12-13	199	207	406	6.7
13-14	188	204	392	6.4
14-15	222	247	469	7.7
15-16	231	257	488	8.0
16-17	243	268	511	8.4
17-18	240	269	509	8.3
18-19	183	209	392	6.4
19-20	136	163	299	4.9
20-21	84	105	189	3.1
21-22	73	86	159	2.6
22-23	73	84	157	2.6
23-24	48	62	110	1.8
<b>Total</b>	<b>2844</b>	<b>3257</b>	<b>6101</b>	<b>100</b>

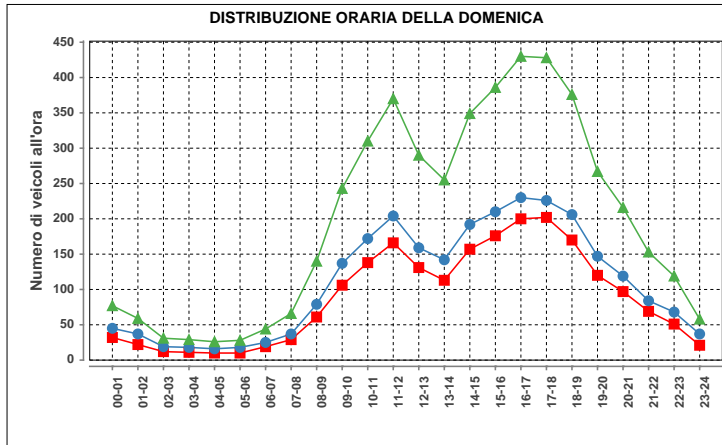

Domenica				
ora	Dir1	Dir2	Dir1+2	%
00-01	32	45	77	1.6
01-02	22	37	59	1.2
02-03	12	19	31	0.7
03-04	11	18	29	0.6
04-05	10	16	26	0.5
05-06	10	18	28	0.6
06-07	19	25	44	0.9
07-08	29	37	66	1.4
08-09	61	79	140	2.9
09-10	106	137	243	5.1
10-11	138	172	310	6.5
11-12	166	204	370	7.8
12-13	131	159	290	6.1
13-14	113	142	255	5.4
14-15	157	192	349	7.3
15-16	176	210	386	8.1
16-17	200	230	430	9.1
17-18	202	226	428	9.0
18-19	170	206	376	7.9
19-20	120	147	267	5.6
20-21	97	119	216	4.5
21-22	69	84	153	3.2
22-23	51	68	119	2.5
23-24	21	37	58	1.2
<b>Total</b>	<b>2123</b>	<b>2627</b>	<b>4750</b>	<b>100</b>

Traffico giornaliero medio TGM:	Dir1 SOLDUNO-LOSONE	n.d.	n.d.	Giorni in funzione:	249
	Dir2 LOCARNO FFS-BELL	n.d.			
Traffico feriale medio TFM:	Dir1 SOLDUNO-LOSONE	n.d.	n.d.	TGM/TFM:	n.d.
	Dir2 LOCARNO FFS-BELL	n.d.			

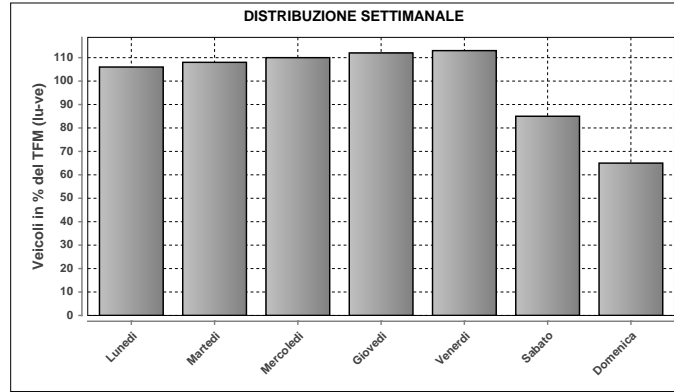

DISTRIBUZIONE SETTIMANALE			
Giorno	Media	% TFM	% TGM
Lunedì	7693	106	107
Martedì	7844	108	109
Mercoledì	8023	110	112
Giovedì	8175	112	114
Venerdì	8240	113	115
Sabato	6173	85	86
Domenica	4747	65	66
<b>Traffico settimanale</b>			<b>709</b>

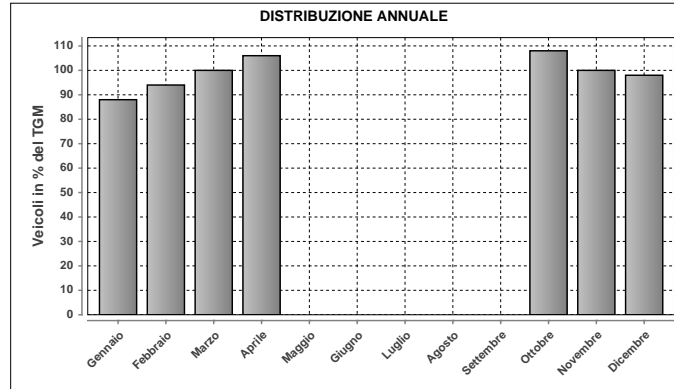

DISTRIBUZIONE ANNUALE		
Mese	Media	% TGM
Gennaio	6326	88
Febbraio	6731	94
Marzo	7156	100
Aprile	7627	106
Maggio	n.d.	n.d.
Giugno	n.d.	n.d.
Luglio	n.d.	n.d.
Agosto	n.d.	n.d.
Settembre	n.d.	n.d.
Ottobre	7772	108
Novembre	7155	100
Dicembre	7034	98
<b>TGM</b>	<b>7179</b>	<b>100</b>

Massimo giornaliero	Giorno	Data	Dir1 SOLDUNO-LOSONE	Dir2 LOCARNO FFS-BELL	Tot 2 dir
		giovedì	06.10.2011	5679	3964

Massimo orario	Giorno	Ora	Data	Dir1 SOLDUNO-LOSONE	Dir2 LOCARNO FFS-BELL	Tot 2 dir
		mercoledì	17-18	21.09.2011	460	509

Osservazioni:

Dati:



Dipartimento del Territorio  
Sezione della Mobilità

Elaborazione:



Osservatorio Ambientale  
Svizzera Italiana

946 - LUCOMAGNO-CAMPRA

Evoluzione del traffico giornaliero (TGM) mensile e annuale

Anno	Gennaio	Febbraio	Marzo	Aprile	Maggio	Giugno	Luglio	Agosto	Settembre	Ottobre	Novembre	Dicembre	Media
2011				462	472	791	1106	1412	776	516	233	200	679
2010	216	193		211	461	674	1486	1519	815	459	178	164	585
2009	241	74	72		686	773	1247	1569	840	507	219	156	599
2008	150	293	236	164	459	729	1127	1455	716	513	165	169	525
2007					573	667	1347	1481	888	551	223	259	709
2006	241	179	153	481	820	2303	1841	1619	1156	806	253	248	854
2005	242	178	350	320	1000	1093	1611	1943	1010	688	237	187	744
2004	111	282	114	323	580	899	1016				208	160	386
2003													
2002													
2001													
2000													
1999													
1998													
1997													
1996													
1995													
1994													
1993													
1992													
1991													
1990													
1989													
1988													
1987													
1986													
1985													
1984													
1983													
1982													
1981													
1980													
1979													
1978													
1977													
1976													
1975													
1974													
1973													
1972													
1971													
1970													

Evoluzione del traffico giornaliero medio annuale (TGM)

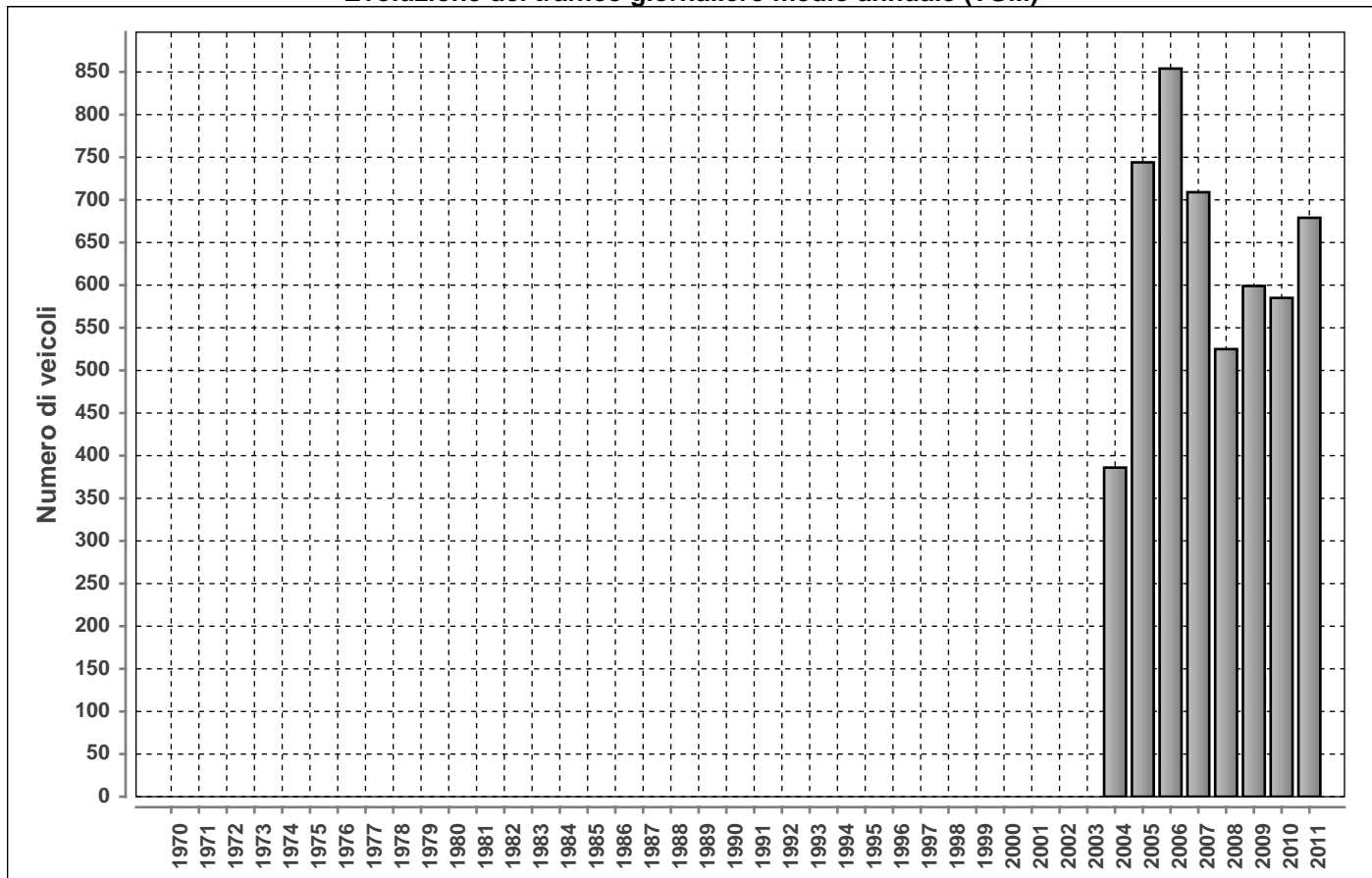

Posto conteggio:

**LUCOMAGNO-CAMPRA**

Nr:

**946**

Comune:

**Olivone**

Base di dati

**2011**

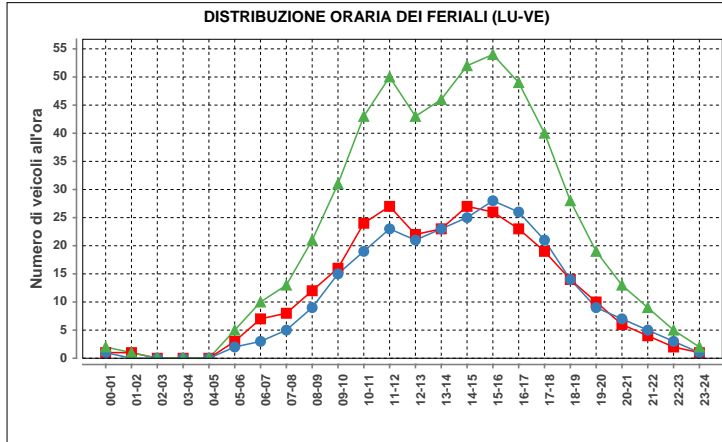

ora	Dir1	Dir2	Dir1+2	%
00-01	1	1	2	0.4
01-02	1	1	2	0.2
02-03	0	0	0	0.0
03-04	0	0	0	0.0
04-05	0	0	0	0.0
05-06	3	2	5	0.9
06-07	7	3	10	1.9
07-08	8	5	13	2.4
08-09	12	9	21	3.9
09-10	16	15	31	5.8
10-11	24	19	43	8.0
11-12	27	23	50	9.3
12-13	22	21	43	8.0
13-14	23	23	46	8.6
14-15	27	25	52	9.7
15-16	26	28	54	10.1
16-17	23	26	49	9.1
17-18	19	21	40	7.5
18-19	14	14	28	5.2
19-20	10	9	19	3.5
20-21	6	7	13	2.4
21-22	4	1	5	0.9
22-23	2	1	3	0.6
23-24	1	1	2	0.4
<b>Total</b>	<b>276</b>	<b>260</b>	<b>536</b>	<b>100</b>

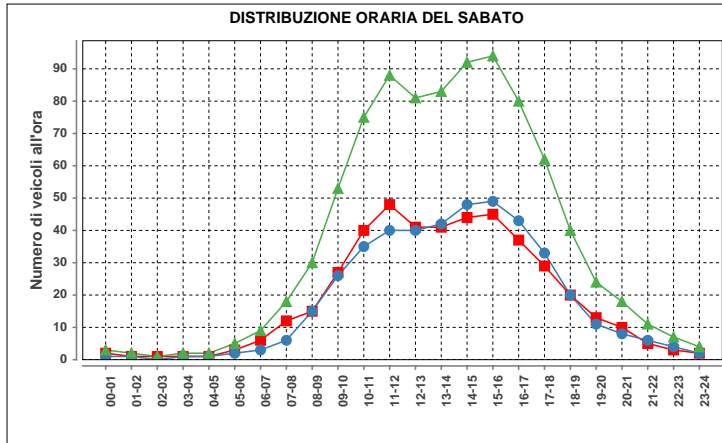

ora	Dir1	Dir2	Dir1+2	%
00-01	2	1	3	0.3
01-02	1	1	2	0.2
02-03	1	0	1	0.1
03-04	1	1	2	0.2
04-05	1	1	2	0.2
05-06	3	2	5	0.6
06-07	6	3	9	1.0
07-08	12	6	18	2.0
08-09	15	15	30	3.4
09-10	27	26	53	6.0
10-11	40	35	75	8.5
11-12	48	40	88	10.0
12-13	41	40	81	9.2
13-14	41	42	83	9.4
14-15	44	48	92	10.4
15-16	45	49	94	10.6
16-17	37	43	80	9.0
17-18	29	33	62	7.0
18-19	20	20	40	4.5
19-20	13	11	24	2.7
20-21	10	8	18	2.0
21-22	5	6	11	1.2
22-23	3	4	7	0.8
23-24	2	2	4	0.5
<b>Total</b>	<b>447</b>	<b>437</b>	<b>884</b>	<b>100</b>

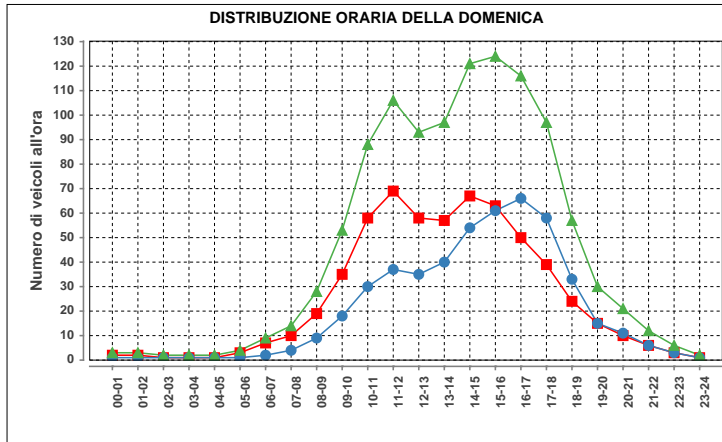

ora	Dir1	Dir2	Dir1+2	%
00-01	2	1	3	0.3
01-02	2	1	3	0.3
02-03	1	1	2	0.2
03-04	1	1	2	0.2
04-05	1	1	2	0.2
05-06	3	1	4	0.4
06-07	7	2	9	0.8
07-08	10	4	14	1.3
08-09	19	9	28	2.6
09-10	35	18	53	4.9
10-11	58	30	88	8.1
11-12	69	37	106	9.7
12-13	58	35	93	8.5
13-14	57	40	97	8.9
14-15	67	54	121	11.1
15-16	63	61	124	11.4
16-17	50	66	116	10.6
17-18	39	58	97	8.9
18-19	24	33	57	5.2
19-20	15	15	30	2.8
20-21	10	11	21	1.9
21-22	6	6	12	1.1
22-23	3	3	6	0.6
23-24	1	1	2	0.2
<b>Total</b>	<b>601</b>	<b>489</b>	<b>1090</b>	<b>100</b>

Traffico giornaliero medio TGM:	Dir1 DISENTIS	354	679
	Dir2 BIASCA	326	
Traffico feriale medio TFM:	Dir1 DISENTIS	271	533
	Dir2 BIASCA	262	

<b>Giorni in funzione:</b>	266
<b>TGM/TFM:</b>	1.274

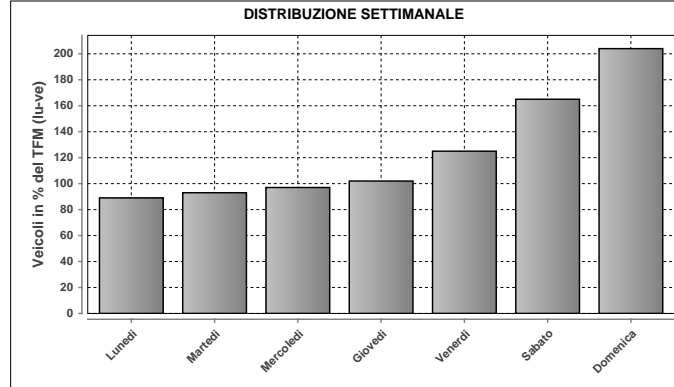

DISTRIBUZIONE SETTIMANALE			
Giorno	Media	% TFM	% TGM
Lunedì	472	89	70
Martedì	497	93	73
Mercoledì	516	97	76
Giovedì	544	102	80
Venerdì	667	125	98
Sabato	881	165	130
Domenica	1088	204	160
<b>Traffico settimanale</b>			<b>687</b>

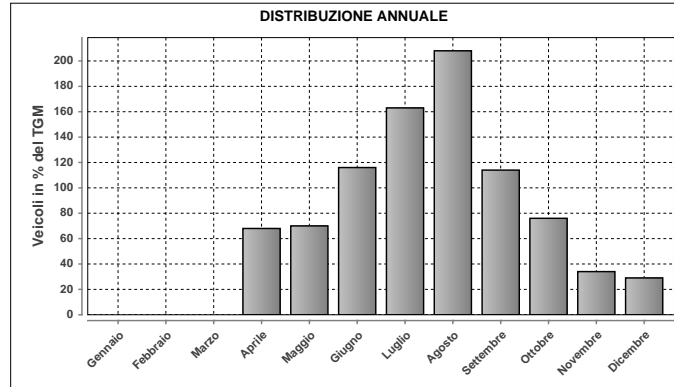

DISTRIBUZIONE ANNUALE		
Mese	Media	% TGM
Gennaio	n.d.	n.d.
Febbraio	n.d.	n.d.
Marzo	n.d.	n.d.
Aprile	462	68
Maggio	472	70
Giugno	791	116
Luglio	1106	163
Agosto	1412	208
Settembre	776	114
Ottobre	516	76
Novembre	233	34
Dicembre	200	29
<b>TGM</b>	<b>679</b>	<b>100</b>

Massimo giornaliero	Giorno	Data	Dir1 DISENTIS	Dir2 BIASCA	Tot 2 dir	
		domenica	21.08.2011	1688	1466	3154
Massimo orario	Giorno	Ora	Data	Dir1 DISENTIS	Dir2 BIASCA	Tot 2 dir
		domenica	11-12	21.08.2011	278	80

Osservazioni:

Dati:

Dipartimento del Territorio  
Sezione della Mobilità

Elaborazione:

OASI  
Osservatorio Ambientale  
Svizzera Italiana