

**Distribuzione dei posti di Conteggio sul territorio**

**Autostrada A2**

- 076 A2 - Grancia
- 077 A2 - Chiasso (piscina Comunale)
- 100 A2 - Circonvallazione di Bellinzona
- 137 A2 - Monte Ceneri
- 150 A2 - Galleria San Gottardo
- 166 A2 - Biasca sud
- 199 A2 - Mendrisio sud
- 204 A2 - Lavorgo
- 223 A2 - Brogeda accesso dogana merci
- 265 A2 - Moleno
- 289 A2 - Camignolo
- 293 A2 - Quinto
- 907 A2 - Circonvallazione di Lugano
- 908 A2 - Maroggia
- 934 A2 - Lugano sud rampe per e da nord
- 935 A2 - Viadotto di Pambio-Noranco
- 940 A2 - Brogeda dogana turistica

**Autostrada A13**

- 044 A13 - Galleria San Bernardino GR
- 203 A13 - Roveredo GR

**Strade cantonali**

**Mendrisiotto**

- 051 Stabio Gaggiolo
- 909 Maroggia
- 911 Coldrerio nord
- 915 Novazzano Brusata
- 922 Brusino dogana Finate
- 929 Mendrisio Casvegno
- 932 Dogana Chiasso strada
- 950 Chiasso Via Como
- 951 Chiasso uscita A2 - (Via Como)

**Luganese**

- 004 Gandria dogana
- 094 Agno Vallone
- 913 Muzzano Piodella - Agnuzzo
- 914 Breganzona Crespera
- 928 Lamone Ostarietta

**Bellinzonese**

- 091 Castione - Claro
- 101 Monte Ceneri
- 910 Quartino
- 912 Gudo Progero
- 916 Arbedo nord
- 918 Gorduno nord

**Blenio e Leventina**

- 010 Passo del S.Gottardo
- 901 Lavorgo sud
- 902 Biasca - Valle di Blenio
- 917 Fontana - Valle Bedretto
- 924 Olivone - Lucomagno
- 946 Lucomagno - Campra

**Gambarogno**

- 903 Magadino
- 921 Caviano dogana Dirinella

**Locarnese e Valli**

- 003 Brissago dogana
- 092 Minusio Verbanella
- 904 Ascona nuovo ponte Maggia
- 905 Losone vecchio ponte Maggia
- 906 Solduno nord
- 919 Avegno - Valle Maggia
- 920 Cavigliano - Valle Onsernone
- 925 A13 - Tenero
- 926 Intragna - Centovalli
- 927 Gordola - Valle Verzasca
- 930 A13 - Galleria di Ascona
- 936 A13 - Galleria Mappo-Moretina
- 937 A13 - Svincolo Verbanella
- 938 A13 - uscita portale sud dir. Locarno
- 939 A13 - uscita portale sud dir. Ascona
- 943 Muralto Via Stazione (P.te Ramogna)
- 944 Muralto Via Sempione

### 003 - BRISSAGO DOGANA

#### Evoluzione del traffico giornaliero (TGM) mensile e annuale

Anno	Gennaio	Febbraio	Marzo	Aprile	Maggio	Giugno	Luglio	Agosto	Settembre	Ottobre	Novembre	Dicembre	Media
2010													
2009	4782	6081	6746	8120	8631	8669	8481	9661	8787	8602	6910	6364	7661
2008	5572	6389	7409	7738	8615	8366	9829	9524	8541	8069	6248	5786	7680
2007	5850	6295	7111	8627	8358	8777	9644	9627	8965	7979	6519	6013	7822
2006	5270	6049	6871	8784	8590	8633	9405	9975	8830	8070	6622	6100	7776
2005	5574	5997	7335	7516	9055	8433	9761	9965	8628	7856	6382	5764	7702
2004	5404	5863	6504	8184	8430	8546	9473	9833	8772	7702	6221	5922	7577
2003	5413	5867	6752	8539	7820	8784	9259	9569	8452	7671	6117	5682	7497
2002	5525	6189	7418	8085	8232	8224	9350	9595	8476	7851	5930	5722	7560
2001	5259	6145	6639	8971	8471	9204	9854	10090	9035	7908	6378	5886	7827
2000	5444	6211	7041	8682	8161	9262	9931	9857	9080	7064	5435	5560	7647
1999	5091	5614	6406	7871	8575	8285	9262	9767	8417	7672	6292	5895	7441
1998	5117	5730	6506	7915	8277	7919	9078	9627	8250	7530	6037	5582	7308
1997	5096	5994	7437	7974	8818	7757	9226	9489	8419	7730	5952	5578	7467
1996	5105	5850	6566	8464	8434	8329	9507	9790	8312	7640	6093	5658	7484
1995	5360	6124	6808	8912	8266	8996	9460	9742	8742	7988	6206	5624	7693
1994	6750	7300	7412	8474	8797	8726	10052	9929	8756	7717	6352	6018	8024
1993	6565	7206	7035	8218	8444	8437	9972	9543	8370	6071	6727	6717	7778
1992	6498	7286	7820	9633	9268	9655	10710	10351	9649	8176	7565	7686	8694
1991	6519	6704	7949	8926	9429	9192	10386	10252	9509	8781	7775	7225	8566
1990	6240	7048	7583	9198	8701	9281	10116	10206	9524	8808	7555	6715	8421
1989	5709	6374	7680	7673	8797	8069	9696	9243	8927	8316	7043	6792	7872
1988	5500	6000	7500	7839	8076	8021	9191	8876	8456	7633	6549	6106	7479
1987													
1986	6187	6725	8051	8387	9541								
1985					8626	10160	10091	9311	8349		6873		
1984	5300	5668	6438	9023	7466	8524	9954	9950	8905	7976	6338	5903	7624
1983													
1982													
1981		5388	6108	8280		6968	7774			7548	5321		6500
1980													
1979													
1978			6243	6199	6715					7194	6286		6400
1977							8769				4720	4577	6000
1976													
1975													
1974													
1973													
1972													
1971													
1970													

#### Evoluzione del traffico giornaliero medio annuale (TGM)

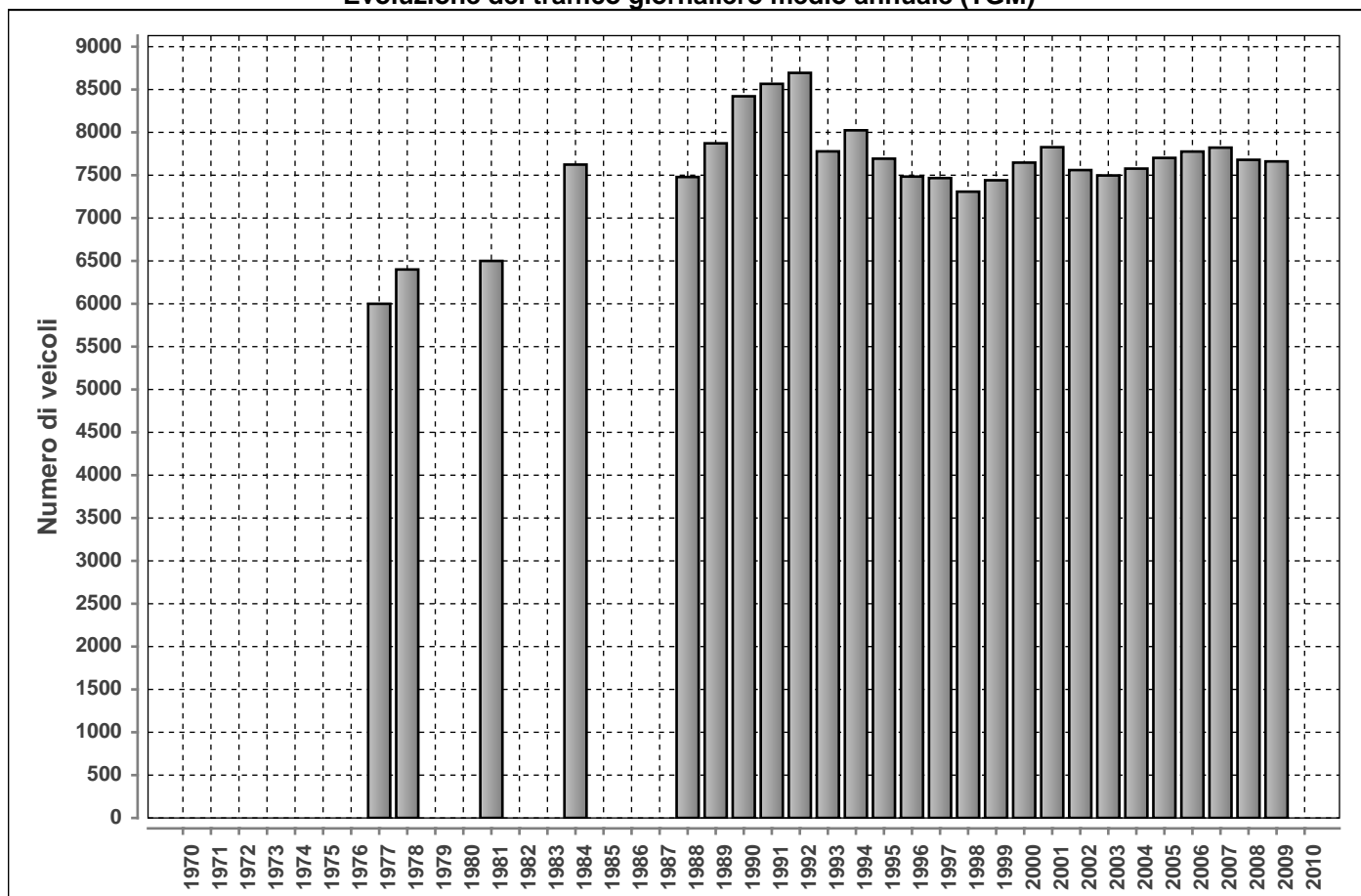

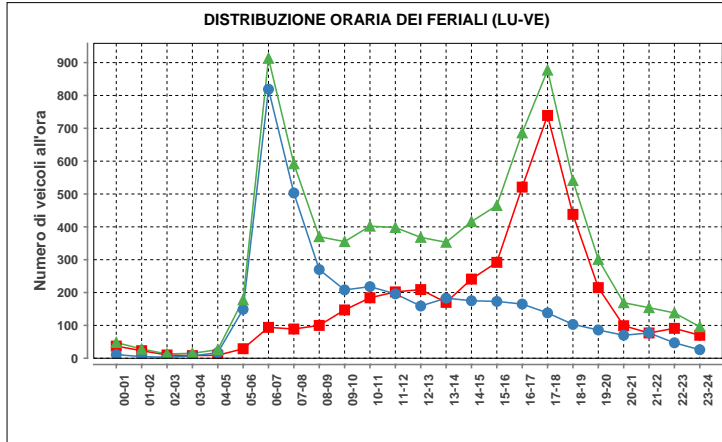

Lunedì-venerdì				
ora	Dir1	Dir2	Dir1+2	%
00-01	37	11	48	0.6
01-02	23	5	28	0.4
02-03	10	3	13	0.2
03-04	8	7	15	0.2
04-05	9	17	26	0.3
05-06	29	149	178	2.3
06-07	94	819	913	11.6
07-08	89	503	592	7.5
08-09	100	270	370	4.7
09-10	147	208	355	4.5
10-11	184	218	402	5.1
11-12	202	196	398	5.0
12-13	209	159	368	4.7
13-14	170	183	353	4.5
14-15	241	175	416	5.3
15-16	292	173	465	5.9
16-17	521	165	686	8.7
17-18	739	138	877	11.1
18-19	438	103	541	6.8
19-20	215	86	301	3.8
20-21	99	70	169	2.1
21-22	77	77	154	1.9
22-23	91	47	138	1.7
23-24	70	26	96	1.2
<b>Total</b>	<b>4094</b>	<b>3808</b>	<b>7902</b>	<b>100</b>

Traffico giornaliero medio TGM:	Dir1 ITALIA	3950	7661
	Dir2 SVIZZERA	3711	
Traffico feriale medio TFM:	Dir1 ITALIA	4096	7902
	Dir2 SVIZZERA	3807	

<b>Giorni in funzione:</b>	365
<b>TGM/TFM:</b>	0.970

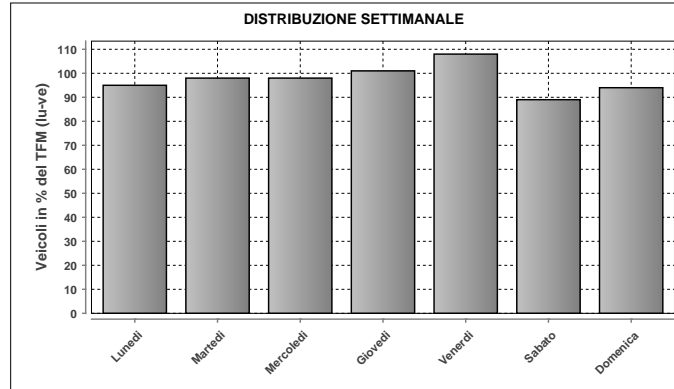

DISTRIBUZIONE SETTIMANALE			
Giorno	Media	% TFM	% TGM
Lunedì	7529	95	98
Martedì	7705	98	101
Mercoledì	7707	98	101
Giovedì	8017	101	105
Venerdì	8555	108	112
Sabato	7042	89	92
Domenica	7415	94	97
<b>Traffico settimanale</b>			<b>704</b>

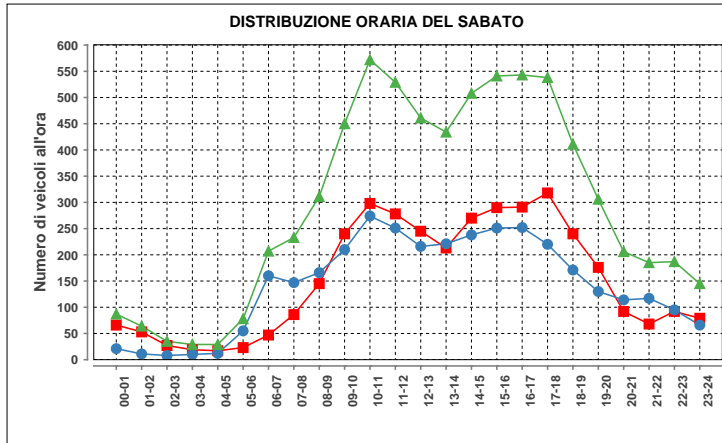

Sabato				
ora	Dir1	Dir2	Dir1+2	%
00-01	66	21	87	1.2
01-02	53	11	64	0.9
02-03	27	8	35	0.5
03-04	19	10	29	0.4
04-05	17	12	29	0.4
05-06	23	55	78	1.1
06-07	47	160	207	2.9
07-08	86	147	233	3.3
08-09	145	166	311	4.4
09-10	240	210	450	6.3
10-11	298	274	572	8.1
11-12	278	251	529	7.5
12-13	245	216	461	6.5
13-14	213	221	434	6.1
14-15	270	238	508	7.2
15-16	290	251	541	7.6
16-17	291	252	543	7.7
17-18	318	220	538	7.6
18-19	240	171	411	5.8
19-20	176	130	306	4.3
20-21	92	114	206	2.9
21-22	68	117	185	2.6
22-23	92	95	187	2.6
23-24	79	66	145	2.0
<b>Total</b>	<b>3673</b>	<b>3416</b>	<b>7089</b>	<b>100</b>

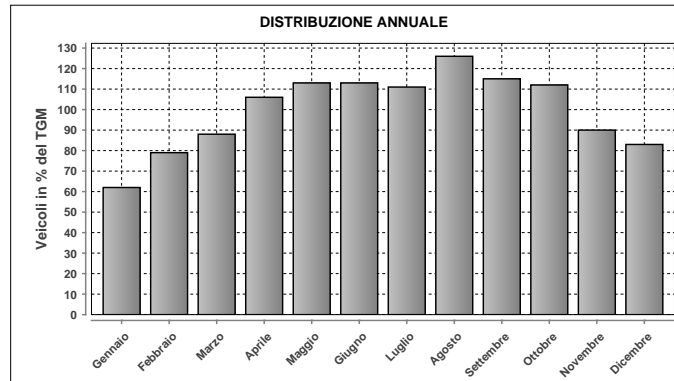

DISTRIBUZIONE ANNUALE		
Mese	Media	% TGM
Gennaio	4782	62
Febbraio	6081	79
Marzo	6746	88
Aprile	8120	106
Maggio	8631	113
Giugno	8669	113
Luglio	8481	111
Agosto	9661	126
Settembre	8787	115
Ottobre	8602	112
Novembre	6910	90
Dicembre	6364	83
<b>TGM</b>	<b>7661</b>	<b>100</b>

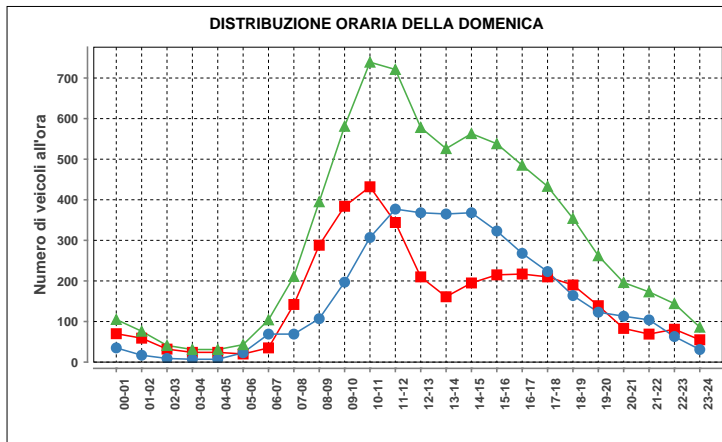

Domenica				
ora	Dir1	Dir2	Dir1+2	%
00-01	70	35	105	1.4
01-02	59	17	76	1.0
02-03	32	11	41	0.6
03-04	24	9	31	0.4
04-05	24	7	31	0.4
05-06	20	23	43	0.6
06-07	35	69	104	1.4
07-08	142	69	211	2.8
08-09	288	107	395	5.3
09-10	384	197	581	7.8
10-11	432	307	739	10.0
11-12	344	377	721	9.7
12-13	210	368	578	7.8
13-14	161	365	526	7.1
14-15	195	368	563	7.6
15-16	215	323	538	7.3
16-17	217	268	485	6.5
17-18	210	223	433	5.8
18-19	190	164	354	4.8
19-20	139	123	262	3.5
20-21	83	113	196	2.6
21-22	69	104	173	2.3
22-23	81	63	144	1.9
23-24	55	31	86	1.2
<b>Total</b>	<b>3679</b>	<b>3737</b>	<b>7416</b>	<b>100</b>

Massimo giornaliero	Giorno	Data	Dir1 ITALIA	Dir2 SVIZZERA	Tot 2 dir
		domenica	31.05.2009	5723	5485

Massimo orario	Giorno	Ora	Data	Dir1 ITALIA	Dir2 SVIZZERA	Tot 2 dir
		venerdì	06-07	09.10.2009	381	954

Osservazioni:

Dati:

Dipartimento del Territorio  
Sezione della Mobilità

Elaborazione:

OASI  
Osservatorio Ambientale  
Svizzera Italiana

### 004 - GANDRIA DOGANA

#### Evoluzione del traffico giornaliero (TGM) mensile e annuale

Anno	Gennaio	Febbraio	Marzo	Aprile	Maggio	Giugno	Luglio	Agosto	Settembre	Ottobre	Novembre	Dicembre	Media
2010	7280	7852	8381	9282	8882	9049	10246	9378	9640	9081	8482	7966	8793
2009	7214	8155	8380			9149	10088	9186	9539	9239	8324	7778	8770
2008	7572	8310	8464	9101	8880	9144	10040	8986	9345	9252	8184	6605	8656
2007	7506	8107	8379	9091	8903	8943	9743	8979	9228	9088	8365	7741	8675
2006	6929	7985	8244	8836	9025	8832	9444	8935	9117	8890	8245	7629	8511
2005	7114	7858	8420	8573	8900	9119	9646	8926	9187	8686	7979	7429	8489
2004	6827	7387	7738	8632	8469	8637	9438	8765	8935	8514	8036	7707	8259
2003	6917	7462	7670	8611	8358	8622	9259	8254	8659	8404	7533	7161	8078
2002	6727	7295	7736	8216	8356	8351	9106	8265	8472	8384	7270	7213	7953
2001	6481	7373	7612	8484	8355	8359	9058	8524	8435	8271	7479	6791	7937
2000	6327	7229	7712	8183	8129	8153	8978	8258	8519	7821	7333	6819	7788
1999	6080	7025	7400	8182	8166	8118	8918	8253	8336	7853	7275	6827	7705
1998	6226	6920	7188	7906	7874	7788	8840	8139	8304	7877	7297	6693	7591
1997	6192	7101	7547	8112	8025	7951	8974	8030	8189	7892	6969	6550	7630
1996	6388	7225	7339	8438	8174	8157	9027	8260	8340	7777	7343	6657	7760
1995	6380	7254	7630	8362	8267	8264	9013	8297	8319	8208	7453	6676	7845
1994	6830	7544	8246	8551	8568	8741	9617	8762	8717	8189	7900	7450	8260
1993	6748	7578	7693	8382	8216	8960	10065	9072	9062	8164	7875	7419	8272
1992	7004	7669	7969	9007	8434	8702	9730	8627	9041	8243	7860	7427	8309
1991	7154	7368	8223	8912	8850	9186	10053	8906	9145	8745	8017	7503	8511
1990	6917	7789	8370	9094	8765	8855	9855	8840	9225	8839	8003	7210	8482
1989	6620	7400	8285	8202	8464	8517	9466	8565	9035	8656	7862	7113	8186
1988						8076	9097	8251	8642	8059	7463	6820	
1987													
1986													
1985													
1984													
1983													
1982													
1981													
1980													
1979													
1978													
1977													
1976													
1975													
1974													
1973													
1972													
1971													
1970													

#### Evoluzione del traffico giornaliero medio annuale (TGM)

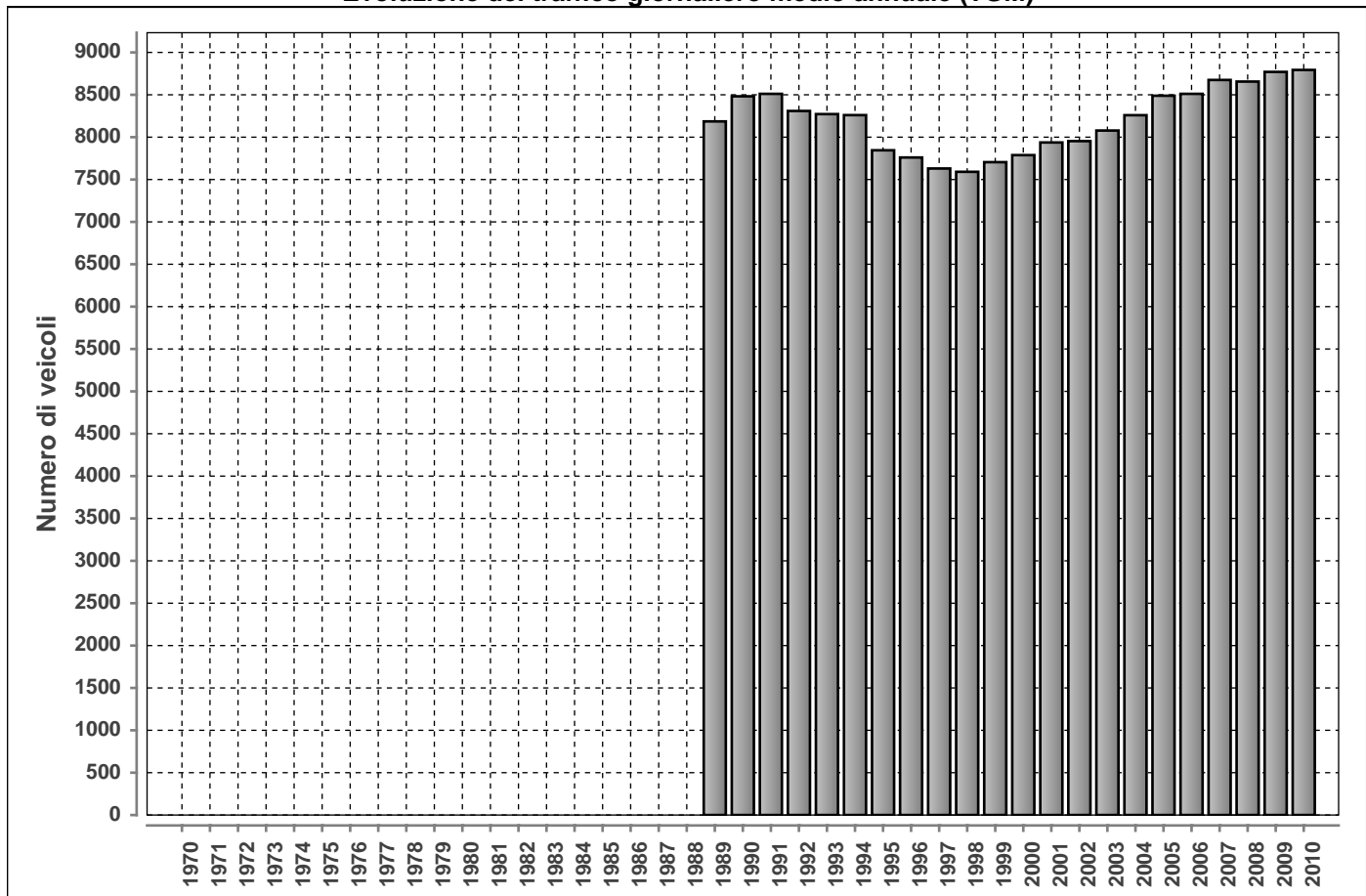

Posto conteggio:

**GANDRIA DOGANA**

Nr:

**004**

Comune:

**Gandria**

Base di dati

**2010**

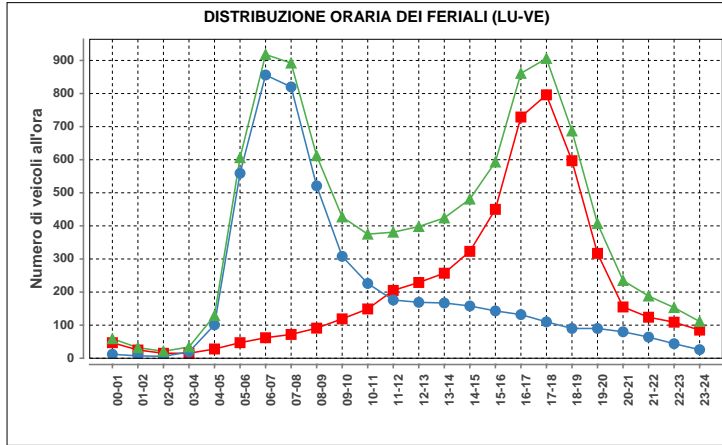

Lunedì-venerdì				
ora	Dir1	Dir2	Dir1+2	%
00-01	47	12	59	0.6
01-02	25	7	32	0.3
02-03	15	6	21	0.2
03-04	15	19	34	0.3
04-05	28	101	129	1.3
05-06	47	559	606	6.1
06-07	62	856	918	9.2
07-08	72	820	892	9.0
08-09	91	521	612	6.2
09-10	119	308	427	4.3
10-11	149	226	375	3.8
11-12	205	176	381	3.8
12-13	229	169	398	4.0
13-14	257	167	424	4.3
14-15	323	158	481	4.8
15-16	450	143	593	6.0
16-17	729	132	861	8.7
17-18	796	110	906	9.1
18-19	597	90	687	6.9
19-20	317	90	407	4.1
20-21	155	80	235	2.4
21-22	124	64	188	1.9
22-23	109	44	153	1.5
23-24	85	26	111	1.1
<b>Total</b>	<b>5046</b>	<b>4884</b>	<b>9930</b>	<b>100</b>

Traffico giornaliero medio TGM:	Dir1 ITALIA	4438	8793
	Dir2 SVIZZERA	4355	
Traffico feriale medio TFM:	Dir1 ITALIA	5046	9929
	Dir2 SVIZZERA	4883	

Giorni in funzione:	356
TGM/TFM:	0.886

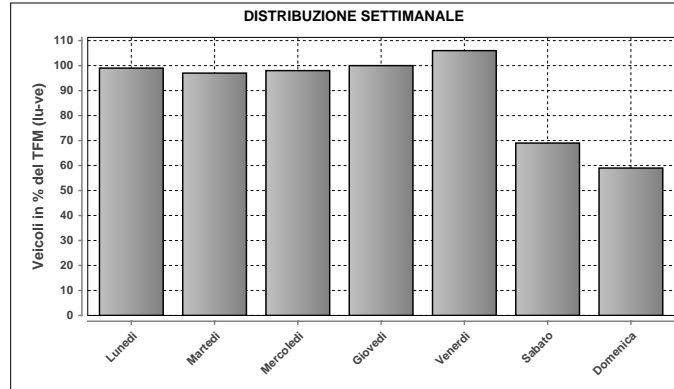

DISTRIBUZIONE SETTIMANALE			
Giorno	Media	% TFM	% TGM
Lunedì	9816	99	112
Martedì	9644	97	110
Mercoledì	9749	98	111
Giovedì	9946	100	113
Venerdì	10480	106	119
Sabato	6817	69	78
Domenica	5849	59	67
<b>Traffico settimanale</b>	<b>709</b>		

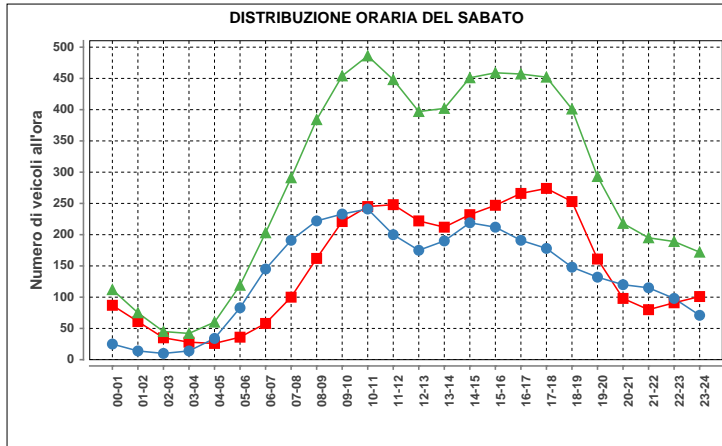

Sabato				
ora	Dir1	Dir2	Dir1+2	%
00-01	87	25	112	1.6
01-02	61	14	75	1.1
02-03	35	10	45	0.7
03-04	28	14	42	0.6
04-05	26	34	60	0.9
05-06	36	83	119	1.7
06-07	58	145	203	3.0
07-08	100	191	291	4.3
08-09	162	222	384	5.6
09-10	221	233	454	6.7
10-11	245	241	486	7.1
11-12	248	200	448	6.6
12-13	222	175	397	5.8
13-14	212	190	402	5.9
14-15	232	219	451	6.6
15-16	247	212	459	6.7
16-17	266	191	457	6.7
17-18	274	178	452	6.6
18-19	253	148	401	5.9
19-20	161	132	293	4.3
20-21	98	120	218	3.2
21-22	80	115	195	2.9
22-23	91	98	189	2.8
23-24	101	71	172	2.5
<b>Total</b>	<b>3544</b>	<b>3261</b>	<b>6805</b>	<b>100</b>

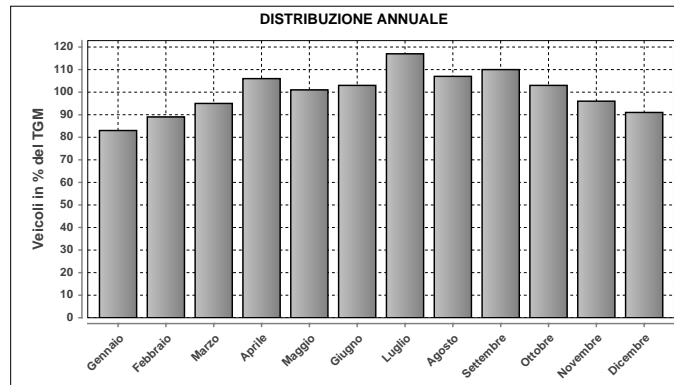

DISTRIBUZIONE ANNUALE		
Mese	Media	% TGM
Gennaio	7280	83
Febbraio	7852	89
Marzo	8381	95
Aprile	9282	106
Maggio	8882	101
Giugno	9049	103
Luglio	10246	117
Agosto	9378	107
Settembre	9640	110
Ottobre	9081	103
Novembre	8482	96
Dicembre	7966	91
<b>TGM</b>	<b>8793</b>	<b>100</b>

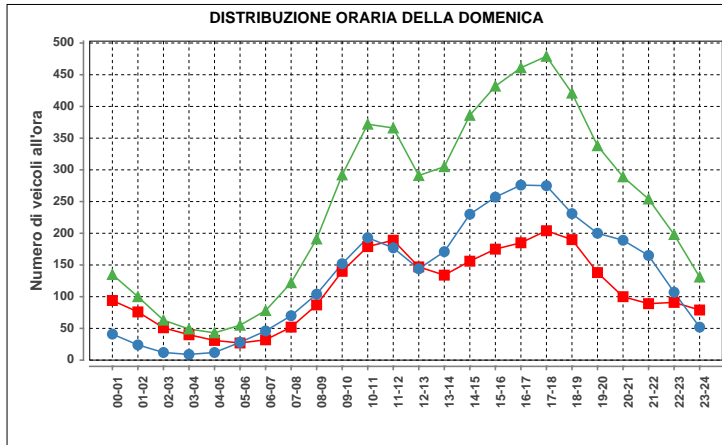

Domenica				
ora	Dir1	Dir2	Dir1+2	%
00-01	94	41	135	2.3
01-02	76	24	100	1.7
02-03	51	12	63	1.1
03-04	40	9	49	0.8
04-05	31	12	43	0.7
05-06	27	28	55	0.9
06-07	32	46	78	1.3
07-08	52	70	122	2.1
08-09	87	104	191	3.3
09-10	140	152	292	5.0
10-11	179	193	372	6.4
11-12	189	177	366	6.3
12-13	147	144	291	5.0
13-14	134	171	305	5.2
14-15	156	230	386	6.6
15-16	175	257	432	7.4
16-17	185	276	461	7.9
17-18	204	275	479	8.2
18-19	190	231	421	7.2
19-20	138	200	338	5.8
20-21	100	189	289	4.9
21-22	89	165	254	4.3
22-23	91	107	198	3.4
23-24	79	52	131	2.2
<b>Total</b>	<b>2686</b>	<b>3165</b>	<b>5851</b>	<b>100</b>

Massimo giornaliero	Giorno	Data	Dir1 ITALIA	Dir2 SVIZZERA	Tot 2 dir	
		mercoledì	02.06.2010	6578	6158	12736
Massimo orario	Giorno	Ora	Data	Dir1 ITALIA	Dir2 SVIZZERA	Tot 2 dir
		mercoledì	06-07	24.11.2010	76	1210

Osservazioni:

Dati:



Dipartimento del Territorio  
Sezione della Mobilità

Elaborazione:



Osservatorio Ambientale  
Svizzera Italiana

### 10 - Passo del S.Gottardo

#### Evoluzione del traffico giornaliero (TGM) mensile e annuale

Anno	Gennaio	Febbraio	Marzo	Aprile	Maggio	Giugno	Luglio	Agosto	Settembre	Ottobre	Novembre	Dicembre	Media
2010						3447	6423	5065	3266	1932			4082
2009						3649	5648	5937	3912	1969			4365
2008						3190	5574	5310	3002	1813			3754
2007					2064	3294	5521	4604	4014	1888			3478
2006						1267	5110	4415	4155	2248			3307
2005						3574	5929	5147	3558	2075			3667
2004						3476	5612	5261	4191	1638			4085
2003					3023	4660	5509	6155	4418	1874			4273
2002					2669		5167	5039	3772	1954	816		3711
2001						2703	4800	4600	3067	3697	4753	3782	3927
2000						3433	4723	4310	3507	1038			3372
1999					3002	3590	5346	4370	3174	2430			3948
1998					2596	2777	3936	4512	2311	1091			3036
1997					2803	2248	3820	4891	3293	1824			3048
1996					2995	3044	4113	4411	2910	1239	976		2988
1995						2796	4618	4104	2893	2173			3262
1994					1944	2742	5701	4616	2466	1717	218		3270
1993					2699	2462	3925	4000	2082	728	281		2468
1992						2093	3334	4033	2327	1050			2670
1991						1973	2960	3490	2193	1268	658		2337
1990					1984	2627	3911	3437	2417	1327			2678
1989						2341	4240	4088	2385	1773			2973
1988					1981	1891	4318	3613	2589	1401	474		2459
1987								3391	1209	995	659		
1986													
1985						1859			2586	1445	207		2016
1984						1377	2886	2408	1472	900			1870
1983						1522	2931	2752	1799	1016	295		1772
1982						1400	2938	2094	1579	700			1685
1981						1820	2038	2457	1154	864			1789
1980						4452	9406	8782	2789	1520			6184
1979						4813	8357	7406	4787	2838			5434
1978						3670	8657	7951	4523	2600	1264		4759
1977						3767	8165	4054	4104	3110	574		4388
1976					1670	4424	7708	6897	3345	2163			4745
1975						2956	7314	6362	3841	1817			4462
1974						4035	7256	7269	3886				4912
1973					2126	4795	7925	7687	4600	2733			4412
1972						4043	8286	7961	1413	3431			5106
1971					3072	4073	8080	8157	5396	3321			5111
1970						4023	8001	8026	5180	2013			4978

#### Evoluzione del traffico giornaliero medio annuale (TGM)

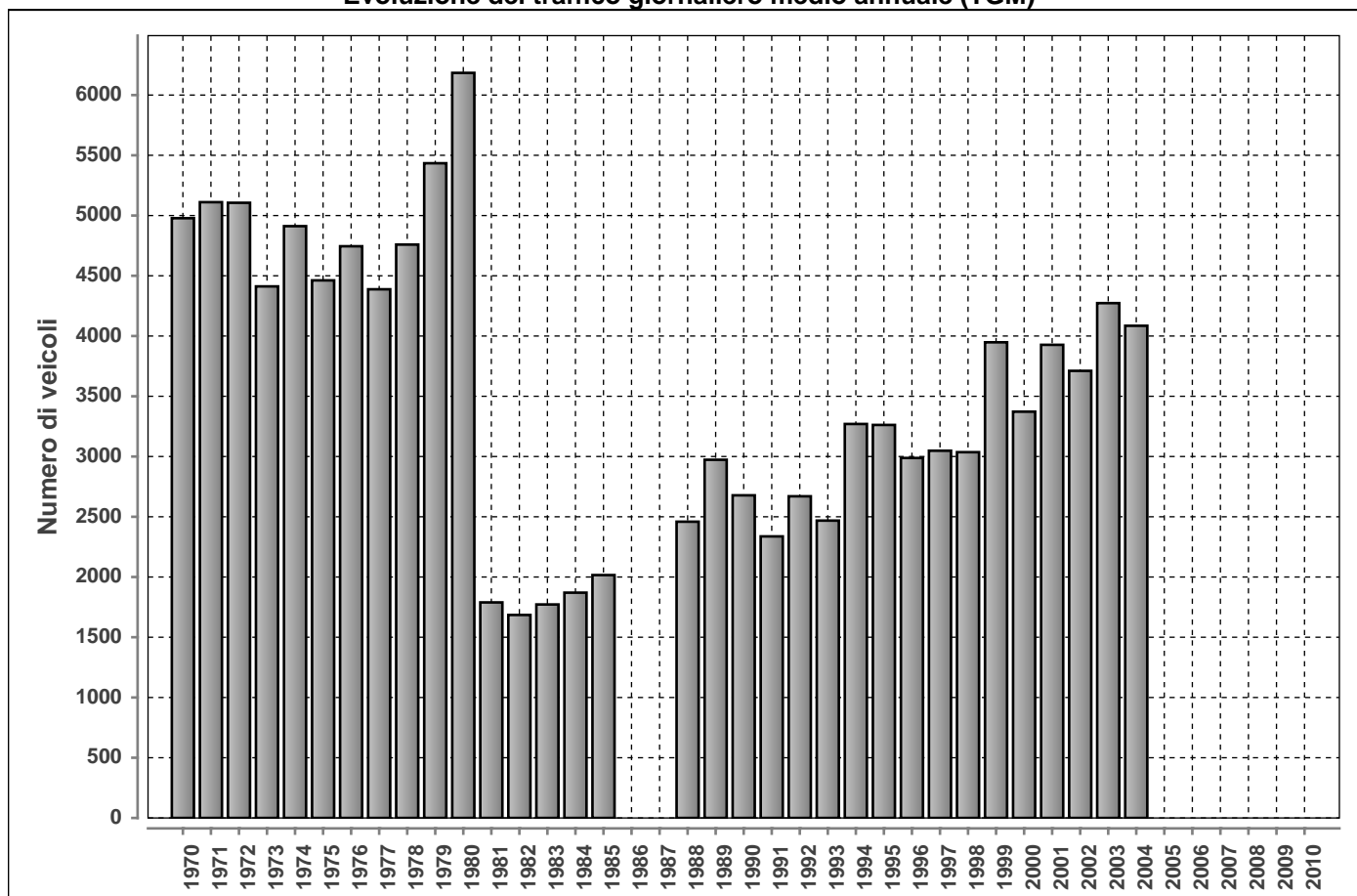

Posto conteggio:

**Passo del S.Gottardo**

Nr:

**10**

Comune:

**Airolo**

Base di dati

**2010**

**DISTRIBUZIONE ORARIA DEI FERIALI (LU-VE)**

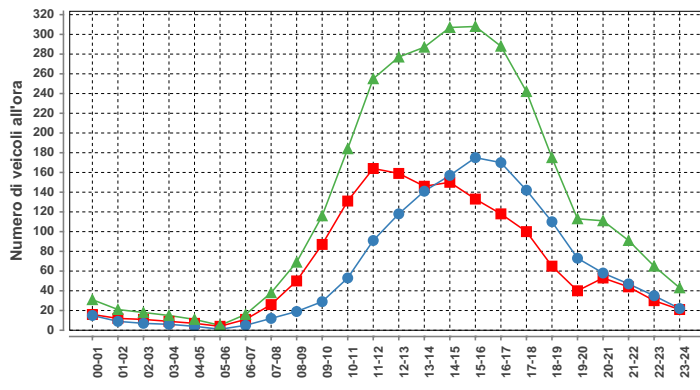

Lunedì-venerdì				
ora	Dir1	Dir2	Dir1+2	%
00-01	16	15	31	1.0
01-02	12	9	21	0.7
02-03	11	7	18	0.6
03-04	9	6	15	0.5
04-05	7	4	11	0.4
05-06	4	1	5	0.2
06-07	11	5	16	0.5
07-08	26	12	38	1.2
08-09	50	19	69	2.2
09-10	87	29	116	3.8
10-11	131	53	184	6.0
11-12	164	91	255	8.3
12-13	159	118	277	9.0
13-14	146	141	287	9.3
14-15	150	157	307	9.9
15-16	133	175	308	10.0
16-17	118	170	288	9.3
17-18	100	142	242	7.8
18-19	65	110	175	5.7
19-20	40	73	113	3.7
20-21	53	58	111	3.6
21-22	44	47	91	2.9
22-23	30	35	65	2.1
23-24	21	22	43	1.4
<b>Total</b>	<b>1587</b>	<b>1499</b>	<b>3086</b>	<b>100</b>

**DISTRIBUZIONE ORARIA DEL SABATO**

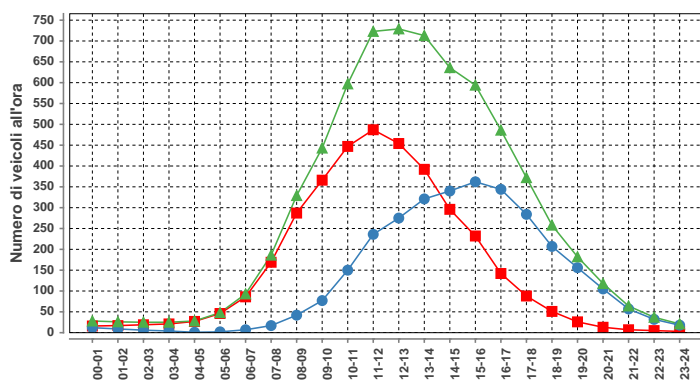

Sabato				
ora	Dir1	Dir2	Dir1+2	%
00-01	16	12	28	0.4
01-02	17	9	26	0.4
02-03	19	6	25	0.4
03-04	21	4	25	0.4
04-05	27	1	28	0.4
05-06	46	2	48	0.7
06-07	86	7	93	1.4
07-08	169	17	186	2.8
08-09	287	42	329	4.9
09-10	366	77	443	6.6
10-11	447	150	597	8.8
11-12	487	236	723	10.7
12-13	454	275	729	10.8
13-14	392	321	713	10.5
14-15	296	340	636	9.4
15-16	232	362	594	8.8
16-17	142	344	486	7.2
17-18	88	284	372	5.5
18-19	51	207	258	3.8
19-20	26	156	182	2.7
20-21	13	105	118	1.7
21-22	7	57	64	0.9
22-23	5	32	37	0.5
23-24	3	18	21	0.3
<b>Total</b>	<b>3697</b>	<b>3064</b>	<b>6761</b>	<b>100</b>

**DISTRIBUZIONE ORARIA DELLA DOMENICA**

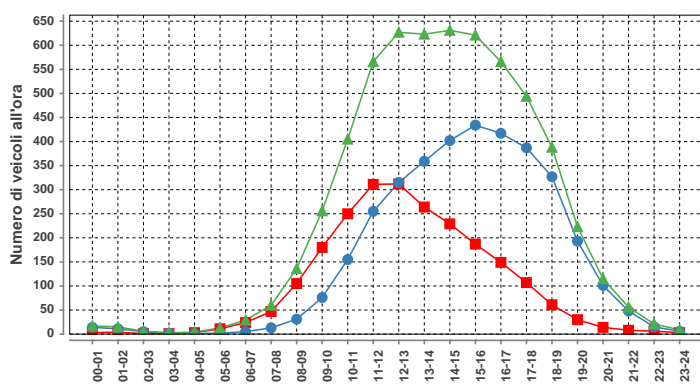

Domenica				
ora	Dir1	Dir2	Dir1+2	%
00-01	3	14	17	0.3
01-02	4	11	15	0.3
02-03	4	6	10	0.1
03-04	1	5	6	0.1
04-05	3	1	4	0.1
05-06	11	2	13	0.2
06-07	24	5	29	0.5
07-08	47	13	60	1.0
08-09	105	31	136	2.3
09-10	180	76	256	4.4
10-11	250	155	405	6.9
11-12	311	255	566	9.6
12-13	312	315	627	10.7
13-14	264	359	623	10.6
14-15	229	402	631	10.7
15-16	187	434	621	10.6
16-17	149	417	566	9.6
17-18	107	387	494	8.4
18-19	61	327	388	6.6
19-20	30	193	223	3.8
20-21	14	101	115	2.0
21-22	8	48	56	1.0
22-23	6	15	21	0.4
23-24	3	6	9	0.2
<b>Total</b>	<b>2310</b>	<b>3574</b>	<b>5884</b>	<b>100</b>

Traffico giornaliero medio TGM:	Dir1 Sud	n.d.	n.d.	Giorni in funzione:	158
	Dir2 NORD	n.d.			
Traffico feriale medio TFM:	Dir1 Sud	n.d.	n.d.	TGM/TFM:	n.d.
	Dir2 NORD	n.d.			

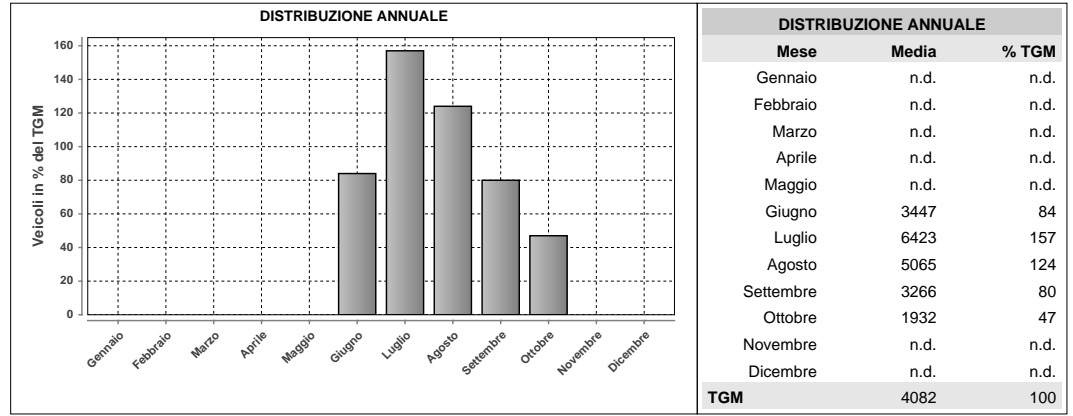
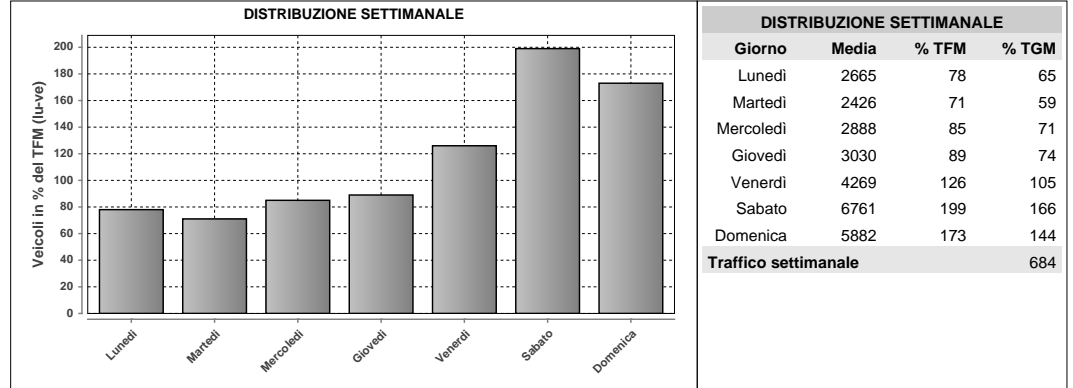

Massimo giornaliero	Giorno	Data	Dir1 Sud	Dir2 NORD	Tot 2 dir	
	sabato	17.07.2010	7847	4210	12057	
Massimo orario	Giorno	Ora	Data	Dir1 Sud	Dir2 NORD	Tot 2 dir
	sabato	11-12	21.08.2010	734	582	1316

Osservazioni:

Dati:

Dipartimento del Territorio  
Sezione della Mobilità

Elaborazione:

OASI  
Osservatorio Ambientale  
Svizzera Italiana

### 044 - San Bernardino Tunnel

#### Evoluzione del traffico giornaliero (TGM) mensile e annuale

Anno	Gennaio	Febbraio	Marzo	Aprile	Maggio	Giugno	Luglio	Agosto	Settembre	Ottobre	Novembre	Dicembre	Media
2010	3713	3912	4911	7212	8086	7339	10880	11079	8126	6544	3866	3552	6623
2009	3784	4048	4705	7042	7869	7336	10201	10608	7971	6877	3774	3906	6530
2008	3722	4383	5786	5335	6941	4885	9365	9962	7092	5971	3421	3729	5899
2007	3692	4002	4632	7455	6771	6949	9152	9341	7832	5812	3802	3837	6119
2006	3740	3821	4154	7786	6861	14774	8369	9325	7072	5280	3623	3731	6548
2005	3678	3665	5527	5192	8454	6044	9232	11471	7170	6017	3445	3494	6143
2004	3424	3872	4243	7467	7917	6961	9078	9118	7365	5942	3626	3592	6059
2003	3696	4031	5150	7963	6813	8158	8724	9683	6910	5864	3538	3665	6196
2002	3738	4284	6443	7230	8913	7523	9783	10413	8064	6481	3697	3781	6716
2001	3137	4117	4467	8174	7046	8466	9762	10093	8478	6694	6457	5514	6878
2000	3781	4105	5064	8369	6584	8660	9875	9678	8126	5788	3298	3601	6411
1999	3517	4983	4606	7151	8537	6843	9233	9853	7397	6149	3429	3234	6255
1998	3543	4061	4495	6473	7254	6928	8489	9864	7144	5833	3386	3470	5926
1997	3093	3853	6179	5742	8143	5827	8302	9787	6848	6019	3201	3365	5885
1996	3167	3279	4434	6984	7253	6445	8053	8869	6642	5612	3169	3139	5597
1995	3119	3554	4067	7638	6341	7227	8170	8439	6782	5698	3134	3043	5610
1994	3513	3544	5081	5995	6732	5778	9229	8414	6089	5328	3174	3155	5521
1993	3938	3751	4261	6503	6115	5883	8892	8224	5888	4571	2956	3202	5362
1992	4001	4382	5088	7348	6348	6508	8481	8536	6375	4949	3207	3774	5756
1991	3389	3262	5035	5307	6845	6096	8112	8579	6080	5082	3027	3709	5397
1990	2736	3642	4307	6680	5310	6430	7628	7722	6291	4881	2886	3176	5148
1989	3428	3202	5853	4385	6865	4938	7885	7379	5900	4943	2771	2980	5065
1988	2844	3203	3868	3515	5652	5096	8247	6865	5471	4762	2566	2854	4755
1987	3105	2951	3504	6063	4635	6025	7842	10453	10319	4864	2623	2836	5446
1986	2666	2315	4625	3240	5637	4601	7865	7814	5219	4296	2419	2554	4461
1985	1936	2803	3376	5333	4984	5026	6865	7588	5507	4554	2621	2691	4452
1984	3123	2923	3869	6876	4517	6478	7663	8151	5754	4543	2694	2934	4966
1983	3055	2857	4165	5172	5151	5047	7771	7812	5343	4695	2604	2859	4728
1982	2886	3115	3298	6128	5571	4943	9177	7757	5211	4628	2382	2801	4841
1981	3384	3386	3547	5599	4293	5493	8316	7751	4852	4172	2513	2653	4674
1980	3208	3933	4772	8178	9091	6745	10706	10736	5440	4176	2387	2805	5945
1979	2841	3453	4297	8551	6274	6866	10542	10242	7181	5842	3520	3844	6138
1978	2780	2475	5408	5651	7176	6232	11051	5255	6359	5708	3381	3535	5442
1977	2643	3298	3865	6929	6355	5806	10061	9557	5754	5123	2997	3289	5492
1976	3121	2991	3919	6703	4747	5852	8935	7758	5727	5129	2969	3148	5083
1975	3314	3357	4337	3381	6140	6136	9592	8163	5730	5249	2816	3444	5138
1974	2595	2739	3536	6267	4676	5197	8047	7759	5447	4851	2878	3480	4789
1973	2419	2512	3548	5610	4080	5007	7564	7454	4822	4215	2428	2403	4339
1972	2021	2181	3554	4551	4669	4015	6292	6747	4775	3780	2241	2618	3954
1971	1643	1963	2140	4401	3665	3773	5667	6236	4442	3510	1831	2074	3445
1970	1314	1378	2536	2841	4023	3663	5293	5953	4006	3129	1670	1879	3140

#### Evoluzione del traffico giornaliero medio annuale (TGM)

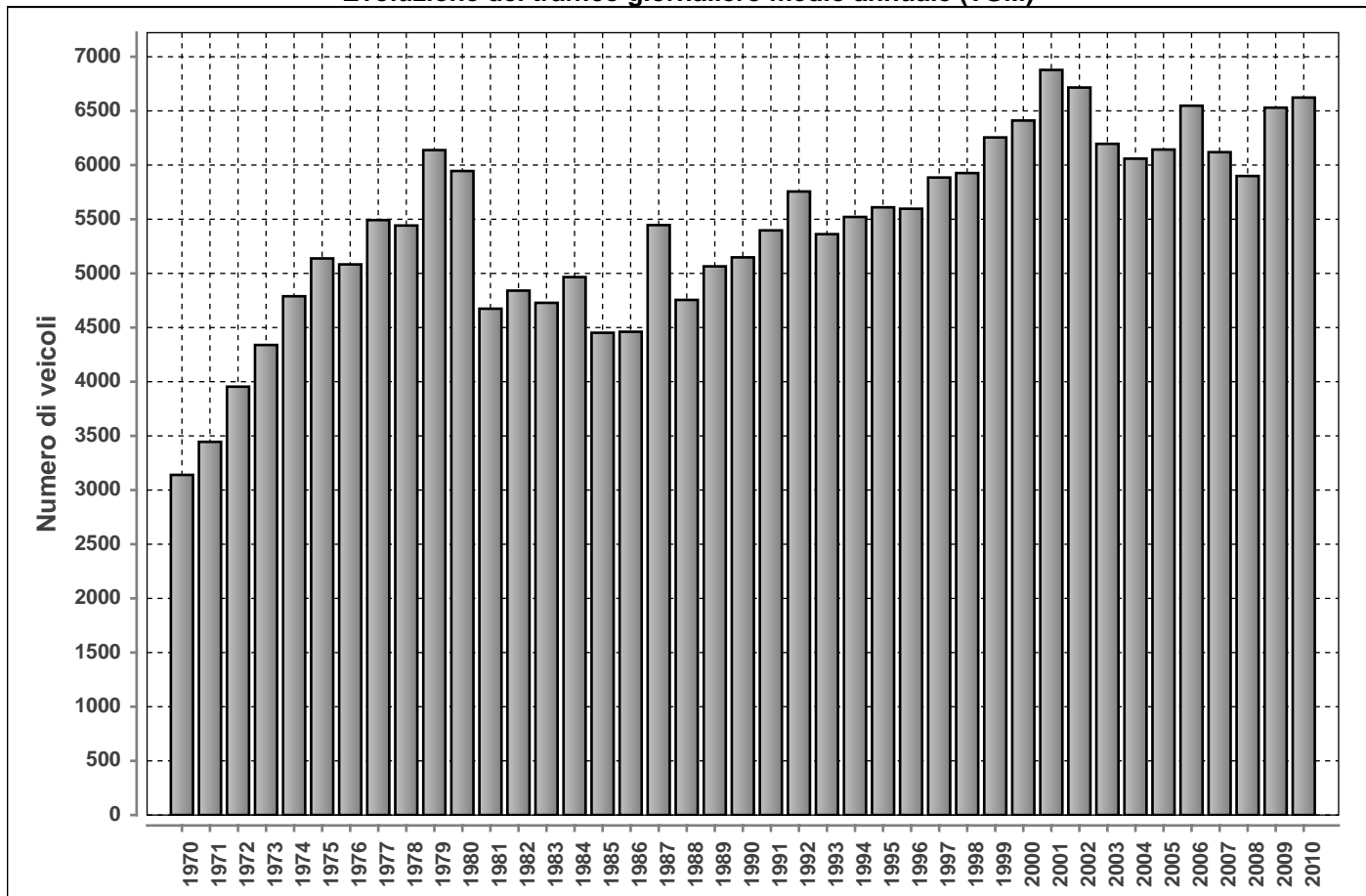



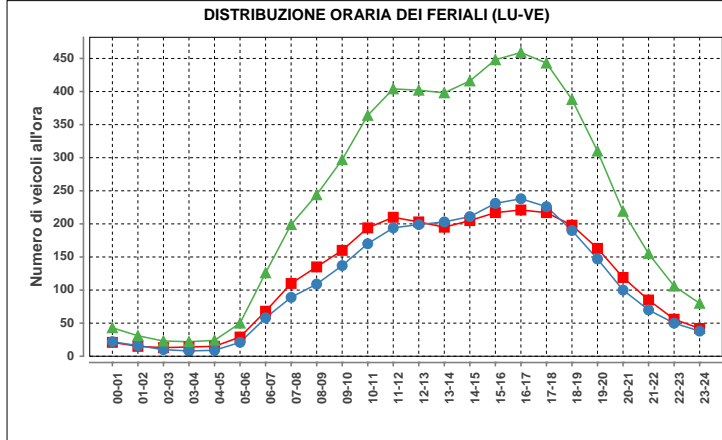

Lunedì-venerdì				
ora	Dir1	Dir2	Dir1+2	%
00-01	21	22	43	0.8
01-02	15	16	31	0.5
02-03	13	10	23	0.4
03-04	14	8	22	0.4
04-05	15	9	24	0.4
05-06	29	21	50	0.9
06-07	68	58	126	2.2
07-08	110	89	199	3.5
08-09	135	109	244	4.3
09-10	160	137	297	5.3
10-11	194	170	364	6.4
11-12	210	194	404	7.1
12-13	203	199	402	7.1
13-14	195	203	398	7.0
14-15	205	211	416	7.4
15-16	217	231	448	7.9
16-17	221	238	459	8.1
17-18	217	226	443	7.8
18-19	198	190	388	6.9
19-20	163	147	310	5.5
20-21	119	100	219	3.9
21-22	85	70	155	2.7
22-23	56	50	106	1.9
23-24	42	38	80	1.4
<b>Total</b>	<b>2905</b>	<b>2746</b>	<b>5651</b>	<b>100</b>

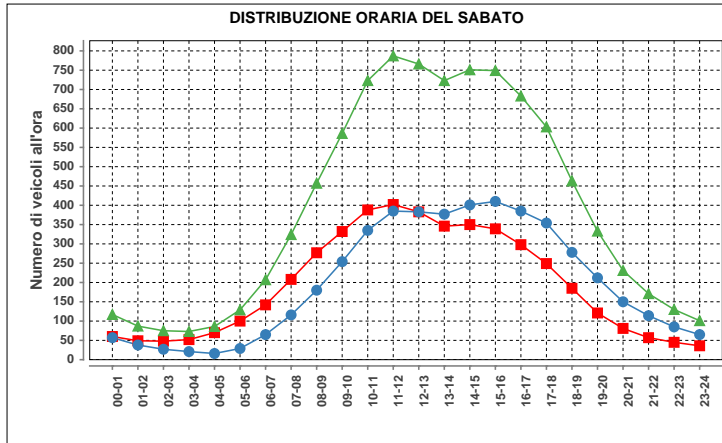

Sabato				
ora	Dir1	Dir2	Dir1+2	%
00-01	60	57	117	1.3
01-02	49	38	87	0.9
02-03	48	27	75	0.8
03-04	52	21	73	0.8
04-05	70	16	86	0.9
05-06	100	29	129	1.4
06-07	142	65	207	2.2
07-08	208	116	324	3.5
08-09	277	180	457	4.9
09-10	332	254	586	6.3
10-11	388	335	723	7.7
11-12	402	385	787	8.4
12-13	383	383	766	8.2
13-14	346	377	723	7.7
14-15	350	401	751	8.0
15-16	339	410	749	8.0
16-17	298	385	683	7.3
17-18	249	354	603	6.4
18-19	185	278	463	4.9
19-20	121	212	333	3.6
20-21	81	150	231	2.5
21-22	57	114	171	1.8
22-23	45	85	130	1.4
23-24	36	65	101	1.1
<b>Total</b>	<b>4618</b>	<b>4737</b>	<b>9355</b>	<b>100</b>

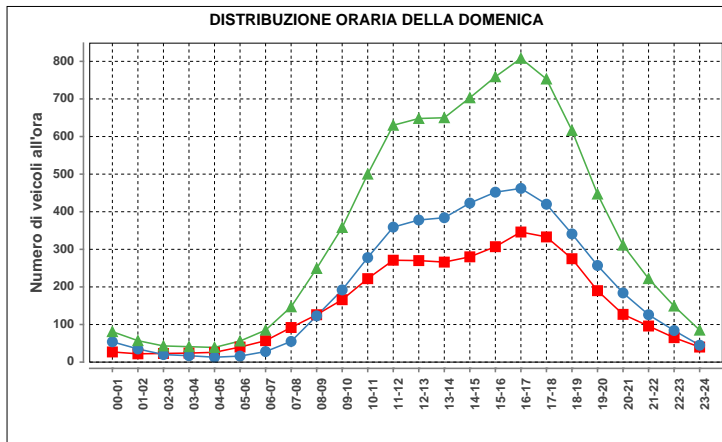

Domenica				
ora	Dir1	Dir2	Dir1+2	%
00-01	27	54	81	1.0
01-02	22	35	57	0.7
02-03	23	20	43	0.5
03-04	24	17	41	0.5
04-05	26	13	39	0.5
05-06	40	16	56	0.7
06-07	57	28	85	1.0
07-08	92	55	147	1.7
08-09	126	123	249	3.0
09-10	166	192	358	4.2
10-11	222	278	500	5.9
11-12	271	359	630	7.5
12-13	270	378	648	7.7
13-14	266	384	650	7.7
14-15	280	423	703	8.3
15-16	307	452	759	9.0
16-17	346	462	808	9.6
17-18	333	420	753	8.9
18-19	275	341	616	7.3
19-20	190	257	447	5.3
20-21	127	184	311	3.7
21-22	96	126	222	2.6
22-23	65	84	149	1.8
23-24	40	45	85	1.0
<b>Total</b>	<b>3691</b>	<b>4746</b>	<b>8437</b>	<b>100</b>

Traffico giornaliero medio TGM:	Dir1 Sud	3285	6623
	Dir2 Nord	3338	
Traffico feriale medio TFM:	Dir1 Sud	2875	5616
	Dir2 Nord	2741	

Giorni in funzione:	365
TGM/TFM:	1.179

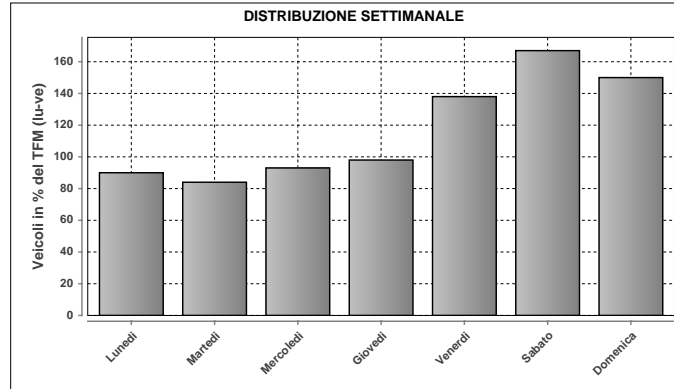

DISTRIBUZIONE SETTIMANALE			
Giorno	Media	% TFM	% TGM
Lunedì	5033	90	76
Martedì	4715	84	71
Mercoledì	5229	93	79
Giovedì	5509	98	83
Venerdì	7729	138	117
Sabato	9399	167	142
Domenica	8432	150	127
<b>Traffico settimanale</b>			<b>695</b>

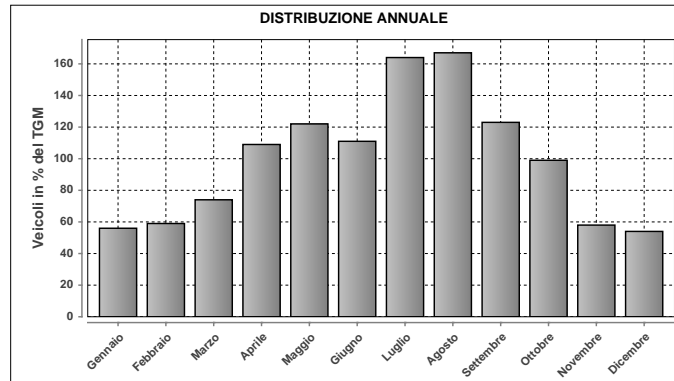

DISTRIBUZIONE ANNUALE		
Mese	Media	% TGM
Gennaio	3713	56
Febbraio	3912	59
Marzo	4911	74
Aprile	7212	109
Maggio	8086	122
Giugno	7339	111
Luglio	10880	164
Agosto	11079	167
Settembre	8126	123
Ottobre	6544	99
Novembre	3866	58
Dicembre	3552	54
<b>TGM</b>	<b>6623</b>	<b>100</b>

Massimo giornaliero	Giorno	Data	Dir1 Sud	Dir2 Nord	Tot 2 dir	
	sabato	17.07.2010	13691	7832	21523	
Massimo orario	Giorno	Ora	Data	Dir1 Sud	Dir2 Nord	Tot 2 dir
	sabato	11-12	31.07.2010	786	1069	1855

Osservazioni:

Dati:

Dipartimento del Territorio  
Sezione della Mobilità

Elaborazione:

OASI  
Osservatorio Ambientale  
Svizzera Italiana

## 051 - STABIO GAGGIOLO

### Evoluzione del traffico giornaliero (TGM) mensile e annuale

Anno	Gennaio	Febbraio	Marzo	Aprile	Maggio	Giugno	Luglio	Agosto	Settembre	Ottobre	Novembre	Dicembre	Media
2010	15737	16702	17443	17803	17539	17963							
2009	15353	16277	16819	17341	17152	17150	17919	15103	18192	18314	17173	16170	16913
2008	16032	17151	16763	17801	17346	17723	18283	14942	17882	18234	16962	16352	17117
2007	15881	16655	17165	17134	16978	17161	17524	14911	17341	17681	17098	16040	16794
2006	14472	16106	16707	16679	16951	16391	16842	14438	17273	16982	16950	16048	16316
2005	14516	15537	15955	16642	16066	16487	16513	13804	16969	16820	16291	15555	15926
2004	14012	14453	15276	15940	15741	16013	16438	13717	16587	16297	16096	15642	15517
2003	13689	14521	14639	15224	14885	15086	15801	12602	15467	15799	15020	14482	14765
2002	13243	13932	14209	14541	14433	14601	15302	12427	15101	15553	14585	14072	14332
2001	12914	13939	14303	14465	14525	14291	14808	12157	14508	14699	14204	13200	13998
2000	12565	14151	14354	13985	14458	13926	14098	11984	14508	14108	14016	13215	13781
1999			13431	13869	13590	13706	14394	11996	14260	14164	13975	13592	13473
1998	12039	12862	13184	13538	13269	13056	13808	11098	13900	14000	13400	12900	13085
1997	11291	12560	12444	13209	12637	12833	13428	10472	13388	13464	12876	12438	12582
1996	11255	12030	12213	12746	12424	12149	12575	10162	12570	12854	12284	11485	12058
1995	10761	11580	12161	11877	12263	12154	12159	9635	12549	12709	12288	11273	11780
1994	10413	11027	11735	11452	11399	11754							11278
1993	10106	10721	10638	10800	10440	10895	11315	9112	11369	11180	11403	11075	10755
1992	10343	11249	11315	11582	11112	11006	11791	9481	11714	11109	11053	10711	11034
1991	10115	10321	10463	10887	10499	10815	11156	9216	11238	11602	11095	10650	10671
1990	9761	10613	10434	10631	10518	10376	10642	8899	10908	10882	10565	9970	10345
1989	8893	9519	10022	10032	9687	10036	9895	8294	10228	10392	10210	9605	9732
1988	8361	9287	9475	9285	9044	9239	9404	7730	9570	9542	9500	9122	9126
1987	7633	8489	8770	8974	8707	8828	9070	7503	9214	9243	9141	8606	8679
1986	7588	8049	8498	8978	8384	8703	9131	7334	9281	9090	8704	8468	8517
1985	6783	8235	8409	8634	8384	8414	8440	7022	8616	8957	8436	8095	8202
1984	7902	8327	8512	8767	8514	8336	8529	7229	8692	8806	8534	8126	8354
1983	7331	7679	8313	8412	8290	8317	8573	7010	8673	8572	8408	7870	8121
1982	7300	7630	7649	8016	7657	7678	7790	6499	8152	7991	7739	7685	7649
1981	6791	7571	7591	7746	7460	7515	7683	6393	7995	7916	7829	6864	7441
1980													
1979	6229	6577			7186	6904		5805					6800
1978	5526	5946		6808	6720	6828			6977	7117			6600
1977					6619				6940	6631			6900
1976													
1975													
1974													
1973													
1972													
1971													
1970													

### Evoluzione del traffico giornaliero medio annuale (TGM)

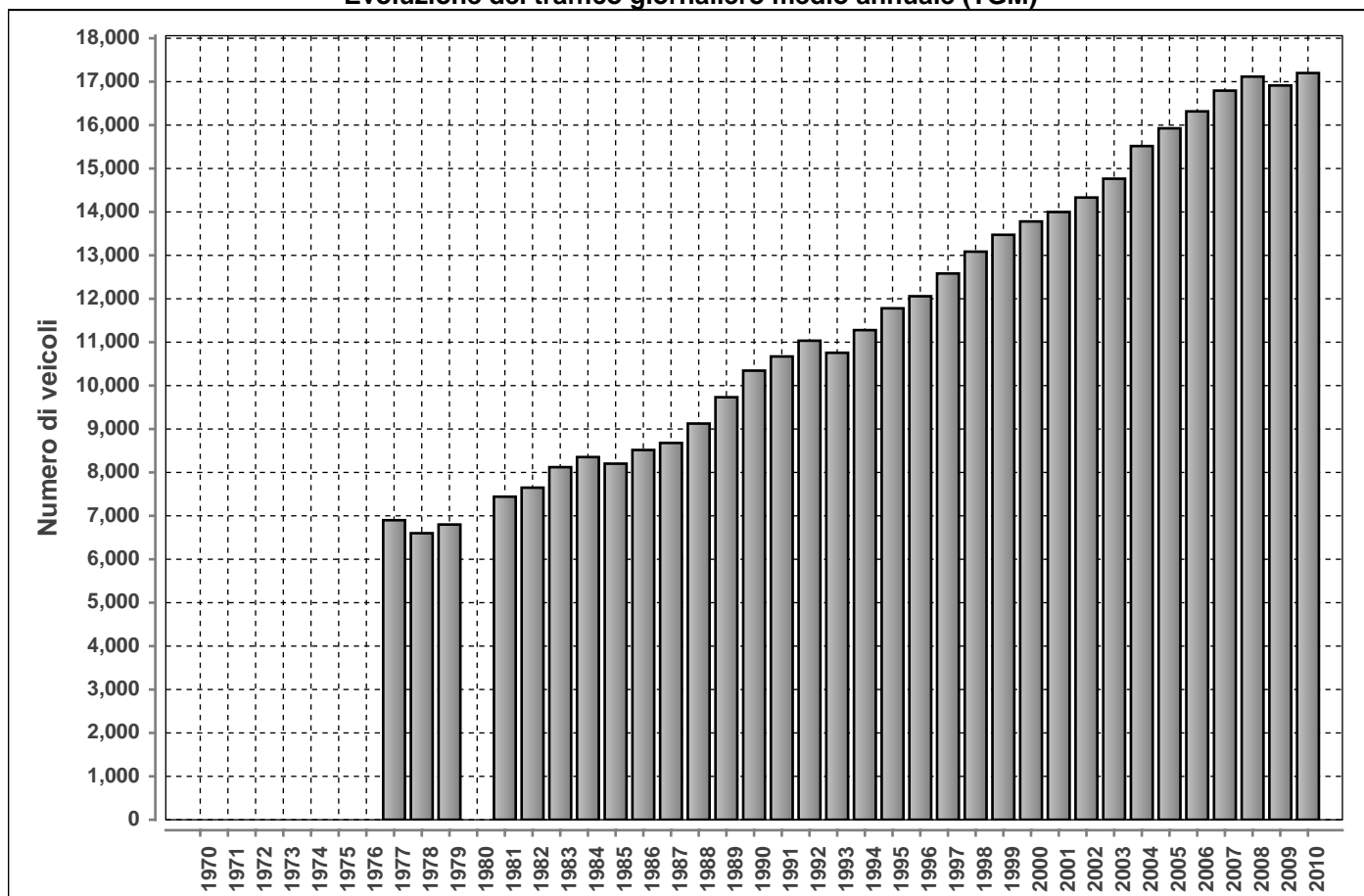

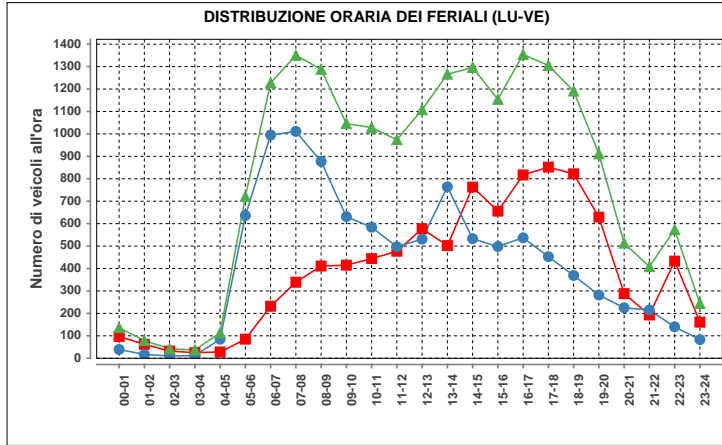

ora	Dir1	Dir2	Dir1+2	%
00-01	97	39	136	0.7
01-02	62	17	79	0.4
02-03	32	10	42	0.2
03-04	25	12	37	0.2
04-05	28	85	113	0.6
05-06	85	636	721	3.7
06-07	232	995	1227	6.3
07-08	339	1011	1350	7.0
08-09	411	877	1288	6.7
09-10	415	631	1046	5.4
10-11	444	584	1028	5.3
11-12	477	497	974	5.0
12-13	577	531	1108	5.7
13-14	502	764	1266	6.5
14-15	763	533	1296	6.7
15-16	656	498	1154	6.0
16-17	817	537	1354	7.0
17-18	852	453	1305	6.7
18-19	822	369	1191	6.2
19-20	629	282	911	4.7
20-21	288	225	513	2.6
21-22	193	215	408	2.1
22-23	433	140	573	3.0
23-24	161	83	244	1.3
<b>Total</b>	<b>9340</b>	<b>10024</b>	<b>19364</b>	<b>100</b>

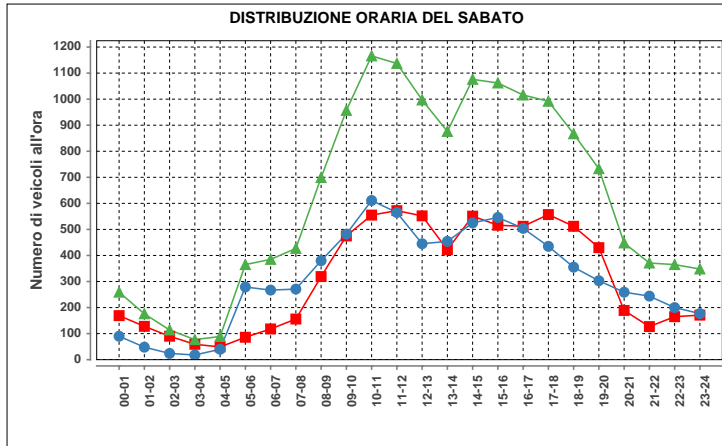

ora	Dir1	Dir2	Dir1+2	%
00-01	169	90	259	1.7
01-02	128	48	176	1.2
02-03	90	24	114	0.8
03-04	59	18	77	0.5
04-05	49	40	89	0.6
05-06	86	279	365	2.4
06-07	118	267	385	2.6
07-08	156	271	427	2.8
08-09	319	380	699	4.7
09-10	475	482	957	6.4
10-11	555	611	1166	7.8
11-12	572	565	1137	7.6
12-13	552	445	997	6.6
13-14	422	454	876	5.8
14-15	551	525	1076	7.2
15-16	516	546	1062	7.1
16-17	512	504	1016	6.8
17-18	557	435	992	6.6
18-19	512	355	867	5.8
19-20	430	303	733	4.9
20-21	189	259	448	3.0
21-22	127	244	371	2.5
22-23	165	200	365	2.4
23-24	171	177	348	2.3
<b>Total</b>	<b>7480</b>	<b>7522</b>	<b>15002</b>	<b>100</b>

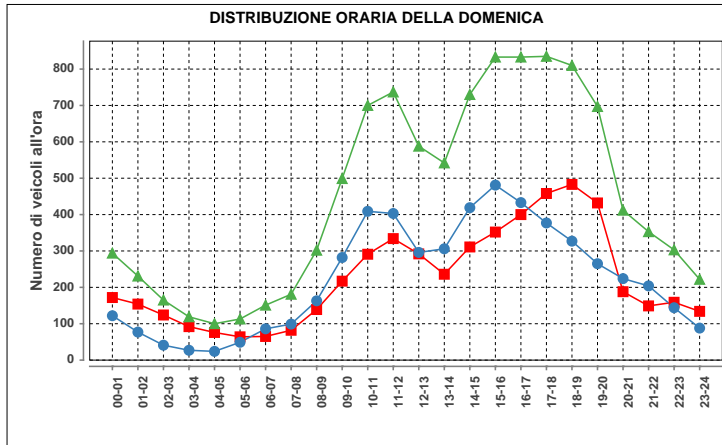

ora	Dir1	Dir2	Dir1+2	%
00-01	172	122	294	2.7
01-02	154	77	231	2.1
02-03	124	41	165	1.5
03-04	92	27	119	1.1
04-05	76	24	100	0.9
05-06	64	49	113	1.1
06-07	65	86	151	1.4
07-08	82	99	181	1.7
08-09	139	163	302	2.8
09-10	217	282	499	4.6
10-11	291	409	700	6.5
11-12	334	403	737	6.9
12-13	292	296	588	5.5
13-14	236	306	542	5.0
14-15	311	419	730	6.8
15-16	352	481	833	7.7
16-17	400	433	833	7.7
17-18	458	377	835	7.8
18-19	483	327	810	7.5
19-20	432	265	697	6.5
20-21	188	224	412	3.8
21-22	149	204	353	3.3
22-23	159	144	303	2.8
23-24	134	88	222	2.1
<b>Total</b>	<b>5404</b>	<b>5346</b>	<b>10750</b>	<b>100</b>

Traffico giornaliero medio TGM:	Dir1 ITALIA	n.d.	n.d.
	Dir2 SVIZZERA	n.d.	n.d.
Traffico feriale medio TFM:	Dir1 ITALIA	n.d.	n.d.
	Dir2 SVIZZERA	n.d.	n.d.

<b>Giorni in funzione:</b>	181
<b>TGM/TFM:</b>	n.d.

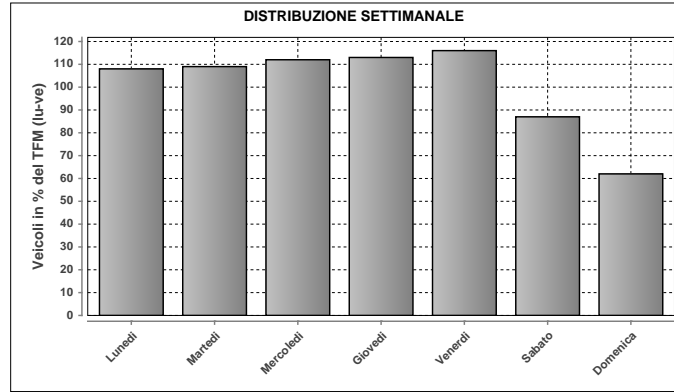

DISTRIBUZIONE SETTIMANALE			
Giorno	Media	% TFM	% TGM
Lunedì	18708	108	109
Martedì	18965	109	110
Mercoledì	19449	112	113
Giovedì	19569	113	114
Venerdì	20141	116	117
Sabato	15121	87	88
Domenica	10746	62	62
<b>Traffico settimanale</b>			<b>713</b>

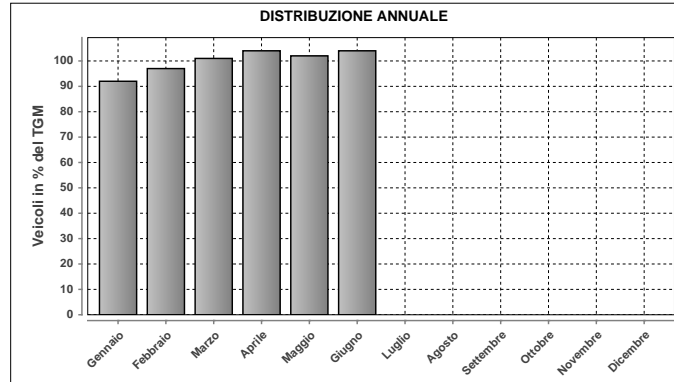

DISTRIBUZIONE ANNUALE		
Mese	Media	% TGM
Gennaio	15737	92
Febbraio	16702	97
Marzo	17443	101
Aprile	17803	104
Maggio	17539	102
Giugno	17963	104
Luglio	n.d.	n.d.
Agosto	n.d.	n.d.
Settembre	n.d.	n.d.
Ottobre	n.d.	n.d.
Novembre	n.d.	n.d.
Dicembre	n.d.	n.d.
<b>TGM</b>	<b>17199</b>	<b>100</b>

Massimo giornaliero	Giorno	Data	Dir1 ITALIA	Dir2 SVIZZERA	Tot 2 dir
		venerdì	30.04.2010	10384	11283

Massimo orario	Giorno	Ora	Data	Dir1 ITALIA	Dir2 SVIZZERA	Tot 2 dir
		mercoledì	14-15	02.06.2010	832	789

Osservazioni:

Dati:



Dipartimento del Territorio  
Sezione della Mobilità

Elaborazione:



Osservatorio Ambientale  
Svizzera Italiana

## 076 - A2 - GRANCIA

### Evoluzione del traffico giornaliero (TGM) mensile e annuale

Anno	Gennaio	Febbraio	Marzo	Aprile	Maggio	Giugno	Luglio	Agosto	Settembre	Ottobre	Novembre	Dicembre	Media
2010	54320	59073	63922	69192	68414	68732	79261	72089	73169	69193	62467	58829	66596
2009	53145	57178	61220	67870	67248	67764	78348	70509	72371	71715	63162	58480	65799
2008	55088	59104	60900	65972	65873	66571	75431	66753	70596	68458	59907	56532	64277
2007	55332	58007	60684	64839	65372	67997	74648	66631	68935	65777	60601	57801	63915
2006	49762	56293	59060	64326	65221	60576	71082	65278	69041	65850	60571	57181	62050
2005	51293	54045	59087	62828	64929	64530	73538	63658	67907	64746	58129	54969	61682
2004	46852							64028	67528	63648	57866	56477	
2003	48697	51522	54024	60515							52456	49992	
2002	47196	50134	53612	57200	57764		66037	60025	62468			52071	56279
2001	46837			59382			66830						
2000	45213	50079	52670	58036	57459	58450	64617						
1999	44419	46358	50421	56574	57341	52684						50107	
1998	44585	47498	49589	55815	54300	54870	62624	57481	57127	57033	50781	48805	53411
1997	41119	45658	49582	51771	53959	52840	61481	56138	57500	54479	48375	47220	51716
1996	40249	42284	46042	51800	51500	51500	58555	54351	55523	51759	45618	44179	49447
1995	39244	42554	45471	51232	50250	51245	54500	46463	46543	51692	54500	54500	48454
1994	38351	40489	46572	48077	48306	48831	57258	49449	52839	49581	44034	43252	47296
1993	38205	40041	41890	48000	45730	46862	55542	48178	49822	45970	42813	41874	45411
1992	37046	40354	42021	48212	45383	46738	53718	47172	49252	46112	42270	41601	44997
1991	37542	36984	43696	47114	47298	47645	53706	49358	50984	49062	42072	39211	45441
1990	35028	37833	40495	46389	44004	45868	52293	46191	48706	44500	39500	37946	43229
1989	33273	34511	41928	41648	42952	42189	51221	43866	48622	44057	39097	37147	41755
1988	34000	36195	41060	40500	40200	40497	50525	42988	44872	39450	36487	34919	40141
1987	29724	33028	34306	42686	40376	43484	51310	44162	43527	40500	34269	36059	39453
1986	27839	28712	35031	37780	38489	39360	46837	41679	43309	40000	35500	34345	37407
1985	3025	28198	31776	36684	35732	37500	42424	39631	40073	37838	32801	31061	34729
1984	26055	27749	29303	35715	27784	31335	39500	37765	37947	35090	32495	30961	32642
1983	24709	25100	30191	32122	31346	33032	39477	35534	36193	34635	29456	26055	31528
1982	23411	25202	28530	33583	31404	32149	38389	33738	33029	31424	27505	27217	30497
1981	22018	24368	25414	30588	28505	30443	37687	33016	34129	31413	27179	24627	29138
1980	20725	22833	24948	28500	28236	28317	35415	30955	31067	29327	24064	24323	27393
1979	19478	22321	23796	28691	26340	28078	33246	30032	29293	27098	24280	22432	26275
1978	17200	17767	23605	24401	26213	26400	34400	26800	28800	26913	23494	21720	24800
1977	16636	21196	22649	26943	25224	26383	32714	27348	27660	23974	22639	21923	24607
1976	19363	20345	22500	25178	23659	25046	30092	26099	26267	24368	23615	21746	24023
1975	18405	20110	22062	23595	24182	26142	32058	27377	26200	24700	21678	21382	23991
1974	16987	18546	20804	25133	23033	24447	29652	26465	26442	23986	20788	20916	23100
1973	18066	20390	22012	25519	23968	26353				23762	19616	17780	23800
1972	15326	15999	19369	21148	22590	25000	30811	29364	26954	23911	21548	19561	22632
1971	10602	13401	14336	19165	18819	21090	24837	25457	22994	19446	17032	16456	18636
1970	3320	4114	5323	5667	6313	8500	14010	15418	13343	14886	13632	12091	9718

### Evoluzione del traffico giornaliero medio annuale (TGM)

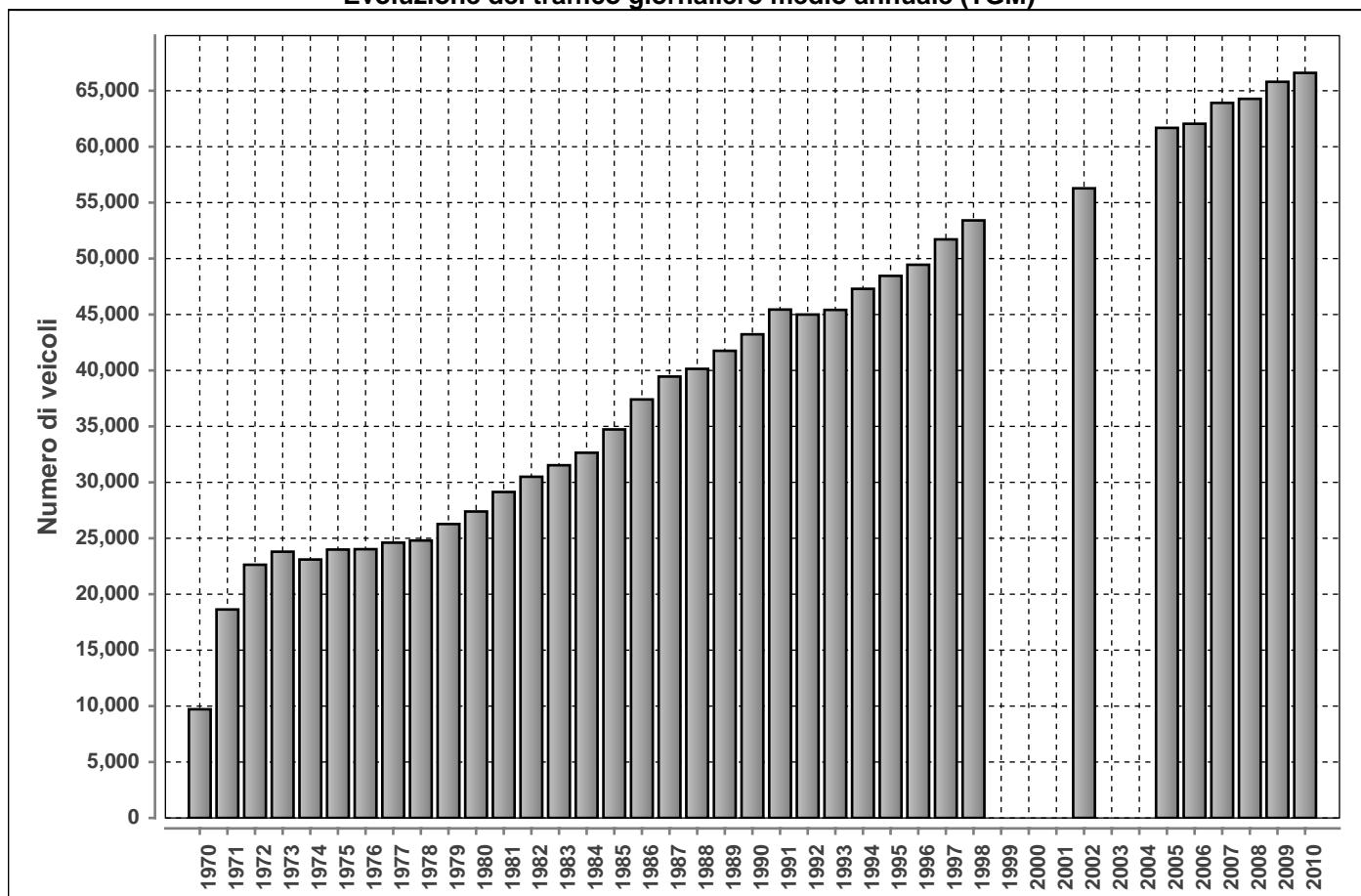

**DISTRIBUZIONE ORARIA DEI FERIALI (LU-VE)**

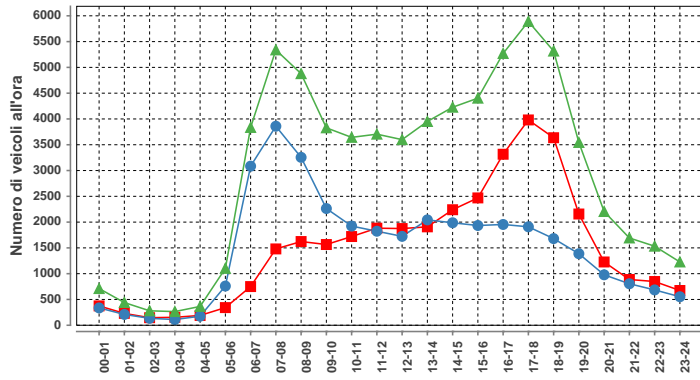

ora	Dir1	Dir2	Dir1+2	%
00-01	375	336	711	1.0
01-02	230	210	440	0.6
02-03	146	134	280	0.4
03-04	154	111	265	0.4
04-05	190	175	365	0.5
05-06	342	760	1102	1.5
06-07	750	3085	3835	5.4
07-08	1480	3859	5339	7.5
08-09	1623	3255	4878	6.8
09-10	1565	2263	3828	5.4
10-11	1720	1923	3643	5.1
11-12	1882	1823	3705	5.2
12-13	1875	1724	3599	5.1
13-14	1908	2043	3951	5.5
14-15	2240	1987	4227	5.9
15-16	2469	1934	4403	6.2
16-17	3316	1954	5270	7.4
17-18	3981	1909	5890	8.3
18-19	3636	1680	5316	7.5
19-20	2157	1387	3544	5.0
20-21	1227	978	2205	3.1
21-22	887	805	1692	2.4
22-23	848	685	1533	2.2
23-24	674	553	1227	1.7
<b>Total</b>	<b>35675</b>	<b>35573</b>	<b>71248</b>	<b>100</b>

**DISTRIBUZIONE ORARIA DEL SABATO**

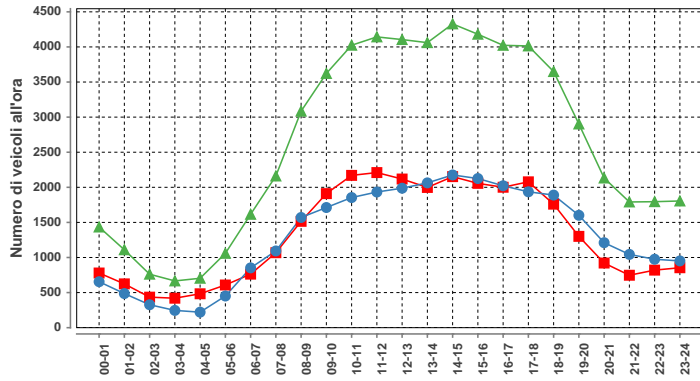

ora	Dir1	Dir2	Dir1+2	%
00-01	779	655	1434	2.3
01-02	624	486	1110	1.8
02-03	435	327	762	1.2
03-04	420	246	666	1.1
04-05	483	221	704	1.1
05-06	608	451	1059	1.7
06-07	763	852	1615	2.6
07-08	1068	1093	2161	3.4
08-09	1515	1570	3085	4.9
09-10	1910	1712	3622	5.7
10-11	2170	1854	4024	6.4
11-12	2210	1933	4143	6.6
12-13	2118	1987	4105	6.5
13-14	1998	2063	4061	6.4
14-15	2152	2176	4328	6.9
15-16	2056	2125	4181	6.6
16-17	2001	2022	4023	6.4
17-18	2078	1936	4014	6.4
18-19	1760	1889	3649	5.8
19-20	1301	1601	2902	4.6
20-21	921	1211	2132	3.4
21-22	747	1044	1791	2.8
22-23	820	975	1795	2.8
23-24	854	951	1805	2.9
<b>Total</b>	<b>31791</b>	<b>31380</b>	<b>63171</b>	<b>100</b>

**DISTRIBUZIONE ORARIA DELLA DOMENICA**

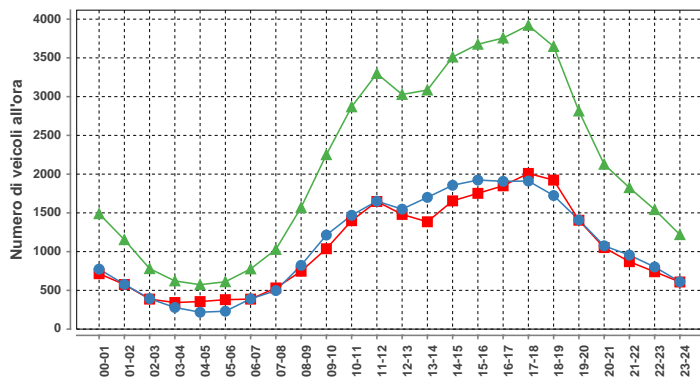

ora	Dir1	Dir2	Dir1+2	%
00-01	715	774	1489	2.9
01-02	576	578	1154	2.3
02-03	387	393	780	1.5
03-04	343	279	622	1.2
04-05	355	218	573	1.1
05-06	380	231	611	1.2
06-07	387	300	687	1.5
07-08	531	497	1028	2.0
08-09	747	823	1570	3.1
09-10	1037	1214	2251	4.4
10-11	1399	1469	2868	5.6
11-12	1647	1651	3298	6.4
12-13	1480	1548	3028	5.9
13-14	1385	1700	3085	6.0
14-15	1655	1856	3511	6.9
15-16	1752	1924	3676	7.2
16-17	1849	1907	3756	7.3
17-18	2009	1911	3920	7.7
18-19	1923	1724	3647	7.1
19-20	1405	1409	2814	5.5
20-21	1052	1075	2127	4.2
21-22	870	955	1825	3.6
22-23	740	802	1542	3.0
23-24	608	611	1219	2.4
<b>Total</b>	<b>25232</b>	<b>25939</b>	<b>51171</b>	<b>100</b>

Traffico giornaliero medio TGM:	Dir1 Chiasso	33332	66596	Giorni in funzione:	365
	Dir2 Lugano	33264			
Traffico feriale medio TFM:	Dir1 Chiasso	35640	71220	TGM/TFM:	0.935
	Dir2 Lugano	35580			

**DISTRIBUZIONE SETTIMANALE**

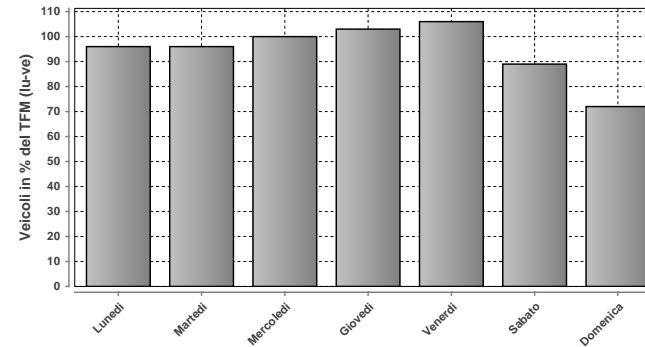

**DISTRIBUZIONE SETTIMANALE**

Giorno	Media	% TFM	% TGM
Lunedì	68068	96	102
Martedì	68604	96	103
Mercoledì	71064	100	107
Giovedì	73058	103	110
Venerdì	75344	106	113
Sabato	63293	89	95
Domenica	51154	72	77
<b>Traffico settimanale</b>			<b>707</b>

**DISTRIBUZIONE ANNUALE**

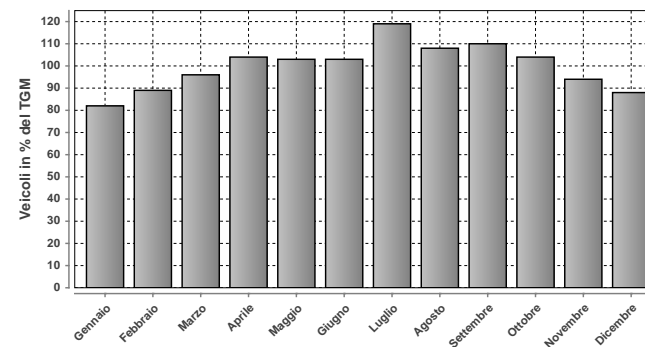

**DISTRIBUZIONE ANNUALE**

Mese	Media	% TGM
Gennaio	54320	82
Febbraio	59073	89
Marzo	63922	96
Aprile	69192	104
Maggio	68414	103
Giugno	68732	103
Luglio	79261	119
Agosto	72089	108
Settembre	73169	110
Ottobre	69193	104
Novembre	62467	94
Dicembre	58829	88
<b>TGM</b>	<b>66596</b>	<b>100</b>

Massimo giornaliero	Giorno	Data	Dir1 Chiasso	Dir2 Lugano	Tot 2 dir	
	venerdì	30.07.2010	47609	49216	96825	
Massimo orario	Giorno	Ora	Data	Dir1 Chiasso	Dir2 Lugano	Tot 2 dir
	giovedì	17-18	29.07.2010	4138	3245	7383

Osservazioni:

Dati:



Dipartimento del Territorio  
Sezione della Mobilità

Elaborazione:



Osservatorio Ambientale  
Svizzera Italiana

## 091 - CASTIONE - CLARO

### Evoluzione del traffico giornaliero (TGM) mensile e annuale

Anno	Gennaio	Febbraio	Marzo	Aprile	Maggio	Giugno	Luglio	Agosto	Settembre	Ottobre	Novembre	Dicembre	Media
2010	6841	7719	8228	8887	8860	8425	9110	7907	9031	8684	8383	7724	8301
2009	6741	7517	7927	8179	8322	8392	8743	7413	8578	8550	8042	7475	7991
2008	6752	7537	7793	8383	8035	8159	8215	7193	8350	8533	7841	7142	7826
2007	6581	7055	7590	7798	7946	8029	8158	7305	8430	8377	8008	7353	7721
2006	6348	7144	7616	7807	8112	7752	7815	7159	8588	7982	7331	6866	7543
2005	6572	7285	7622	8053	7819	8073	7987	7175	8123	7781	7526	7022	7585
2004	6573	7092	7569	8249	7835	8008	8045	7261	8284	7853	7519	7235	7626
2003	6158	6899	6904	7271	7381	7316	7231	6632	7506	7580	7260	6848	7081
2002	6039	6383	6708	6878	6603	7340	7475	6587	7504	7186	6567	6509	6846
2001	5447	6253	6324	6513	6727	6615	7005	6221	7443	7588	7092	6358	6632
2000	5045	5798	6041	5997	6417	6211	6746	5758	6472	6215	6118	5820	6053
1999	4672	5382	5548	5762	5584	5723	6166	5360	5922	5785	6192	5586	5639
1998	4736	5323	5451	5621	5982	5485	5637	5220	5685	5500	5196	5074	5409
1997	4285	4694	4848	4839	4914	5100	5348	4978	5673	5550	5122	4934	5025
1996	4882								4674	4676	4650	4479	
1995	5519	6226	6332	6426	6437	6327	6257	5594	6209	6069	5608	5184	6012
1994	5340	5943	6593	6710	6496	6512	6563	5789	6635	6603	6317	6006	6292
1993	5215	5969	6182	6389	6297	6198	6464	5672	6461	6112	6214	5732	6073
1992	5117	5750	5997	6481	6331	6319	6559	5496	6416	6239	6111	5480	6023
1991	4900	5327	5787	6111	6037	6381	6731	5539	6275	6258	6103	5395	5905
1990	4646	5238	5623	5857	6377	6311	5881	5078	6253	6210	5611	4775	5655
1989	4451	4823	5102	5058	4927	5289	5076	4483	5471	5699	5301	4746	5034
1988	4300	4771	5171	5261	5225	5172	5226	4579	5373	5163	5039	4659	4995
1987	4260	4772	5051	5456	5315	5253	6000	5003	5407	5203	5024	4598	5112
1986	11471	11433	16558	18120	11795	5680	6403	5587	5717	5895	5080	4637	9016
1985	9670	11965	13963	18371	18682	21629	26527	24876	21729	19854	13886	13216	17901
1984	10895	11513	13607	18698	15444	19225	24786	23209	20396	17600	13989	13166	16894
1983	10599	11078	13964	16789	16324	18129	24370	22917	19889	17381	13304	11200	16449
1982	9641	11161	12224	17322	16712	17362	24116	22230	18642	16899	11858	11459	15835
1981	8374	9505	11032	15820	14379	16590	22012	20970	17101	15453	11316	9353	14355
1980	6890	7850	8098	9784	9856	11673	17590	16687	17053	14406	10428	9704	11683
1979	6382	7264	7724	9640	9244	12452	16575	14918	12710	10875	8048	7433	10292
1978	5798	5924	8112	8406	8980	10565	16916	16174	12404	10440	8257	7105	9956
1977	5460	6863	7262	9148	9044	11007	16760	11832	11783	10282	7407	6992	9504
1976	6462	6445	7212	9014	9171	11873	15822	14307	10538	9197	7257	6902	9517
1975	5937	6858	7067	7933	8586	11500	15955	14462	11542	9819	7199	7322	9515
1974	6178	6206	6928	8993	9866	11500	16300	16000	11420	8398	6703	6809	9608
1973	6379	6870	7741	9661	9380	12720	17729	17700	12728	10441	7480	6413	10437
1972	5777	6175	7309	8157	9006	11553	17356	16987	12509	9938	7633	7125	9960
1971	5130	6294	5885	7719	8092	10643	16194	15889	12172	10024	6544	6116	9225
1970	4457	5293	6215	6710	7858	9768	14721	14925	11610	8145	5992	5568	8439

### Evoluzione del traffico giornaliero medio annuale (TGM)

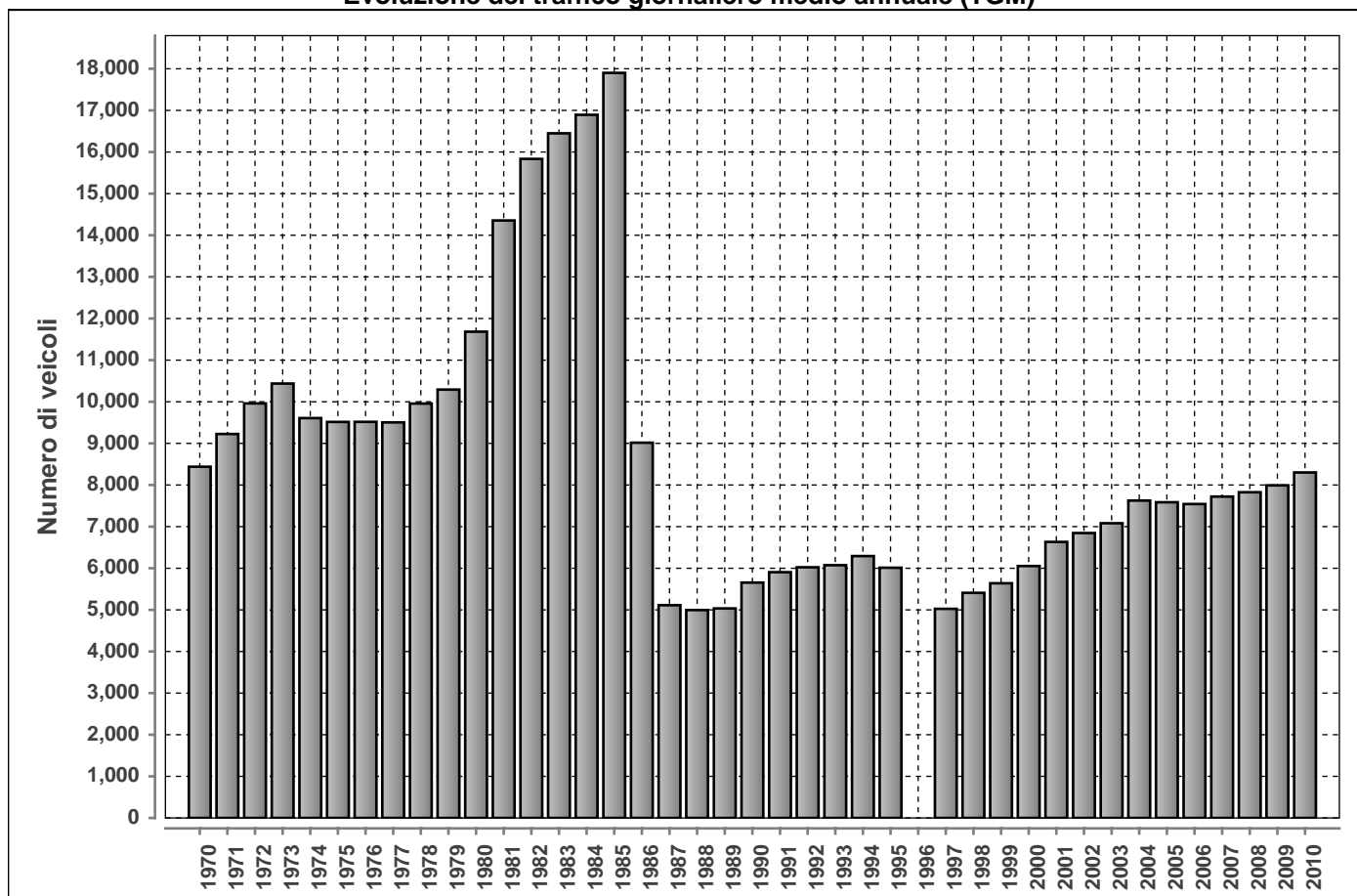

Posto conteggio:

**CASTIONE - CLARO**

Nr:

**091**

Comune:

**Claro**

Base di dati

**2010**

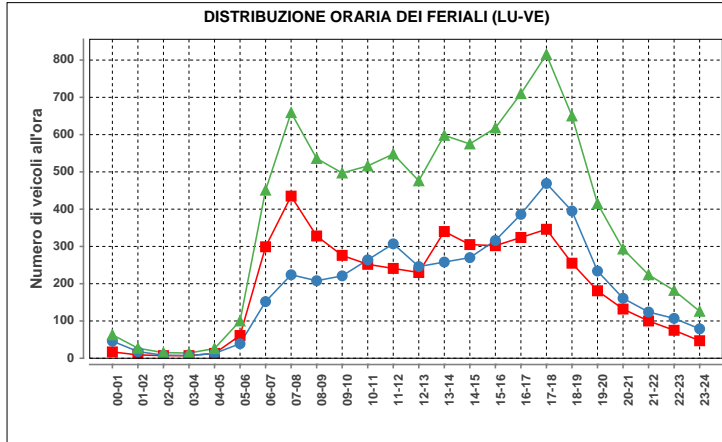

Lunedì-venerdì				
ora	Dir1	Dir2	Dir1+2	%
00-01	17	46	63	0.7
01-02	9	18	27	0.3
02-03	7	8	15	0.2
03-04	7	7	14	0.2
04-05	13	13	26	0.3
05-06	61	39	100	1.1
06-07	299	152	451	4.9
07-08	435	224	659	7.2
08-09	328	208	536	5.9
09-10	276	221	497	5.4
10-11	252	264	516	5.6
11-12	241	307	548	6.0
12-13	230	246	476	5.2
13-14	340	258	598	6.5
14-15	305	270	575	6.3
15-16	302	316	618	6.8
16-17	324	386	710	7.8
17-18	346	469	815	8.9
18-19	255	395	650	7.1
19-20	181	234	415	4.5
20-21	132	161	293	3.2
21-22	100	124	224	2.5
22-23	75	107	182	2.0
23-24	47	79	126	1.4
<b>Total</b>	<b>4582</b>	<b>4552</b>	<b>9134</b>	<b>100</b>

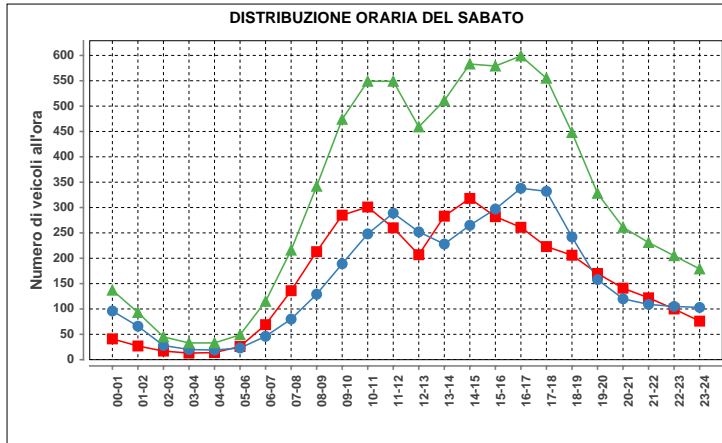

Sabato				
ora	Dir1	Dir2	Dir1+2	%
00-01	41	96	137	1.8
01-02	27	66	93	1.2
02-03	17	28	45	0.6
03-04	13	20	33	0.4
04-05	14	19	33	0.4
05-06	26	23	49	0.6
06-07	69	46	115	1.5
07-08	136	80	216	2.9
08-09	213	129	342	4.5
09-10	285	189	474	6.3
10-11	301	248	549	7.2
11-12	260	289	549	7.2
12-13	207	252	459	6.1
13-14	283	228	511	6.7
14-15	318	265	583	7.7
15-16	282	297	579	7.6
16-17	261	338	599	7.9
17-18	223	332	555	7.3
18-19	206	242	448	5.9
19-20	170	158	328	4.3
20-21	141	120	261	3.4
21-22	122	109	231	3.1
22-23	100	105	205	2.7
23-24	76	103	179	2.4
<b>Total</b>	<b>3791</b>	<b>3782</b>	<b>7573</b>	<b>100</b>

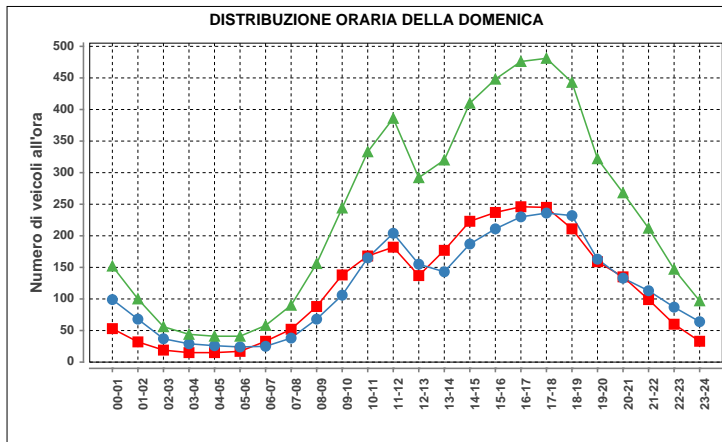

Domenica				
ora	Dir1	Dir2	Dir1+2	%
00-01	53	99	152	2.7
01-02	32	68	100	1.8
02-03	19	37	56	1.0
03-04	15	29	44	0.8
04-05	15	26	41	0.7
05-06	17	24	41	0.7
06-07	32	25	58	1.0
07-08	53	38	90	1.6
08-09	88	68	156	2.8
09-10	138	106	244	4.3
10-11	168	165	333	5.9
11-12	182	204	386	6.9
12-13	137	155	292	5.2
13-14	177	143	320	5.7
14-15	223	187	410	7.3
15-16	237	211	448	8.0
16-17	246	230	476	8.5
17-18	245	236	481	8.6
18-19	211	232	443	7.9
19-20	159	163	322	5.7
20-21	135	133	268	4.8
21-22	99	113	212	3.8
22-23	60	87	147	2.6
23-24	33	64	97	1.7
<b>Total</b>	<b>2774</b>	<b>2843</b>	<b>5617</b>	<b>100</b>

Traffico giornaliero medio TGM:	Dir1 BELLINZONA	4157	8301
	Dir2 BIASCA	4144	
Traffico feriale medio TFM:	Dir1 BELLINZONA	4583	9136
	Dir2 BIASCA	4552	

Giorni in funzione:	347
TGM/TFM:	0.909

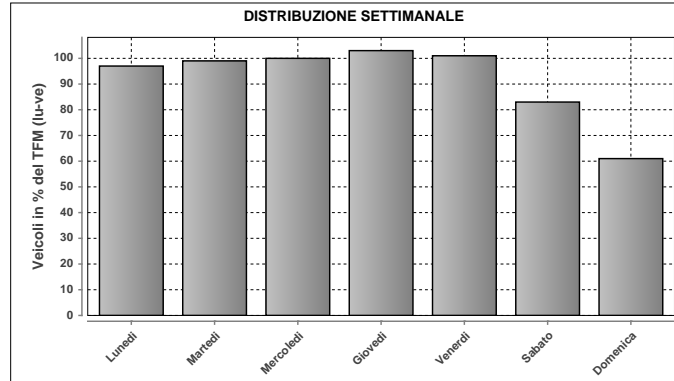

DISTRIBUZIONE SETTIMANALE			
Giorno	Media	% TFM	% TGM
Lunedì	8876	97	107
Martedì	9068	99	109
Mercoledì	9154	100	110
Giovedì	9381	103	113
Venerdì	9202	101	111
Sabato	7601	83	92
Domenica	5617	61	68
<b>Traffico settimanale</b>			<b>710</b>

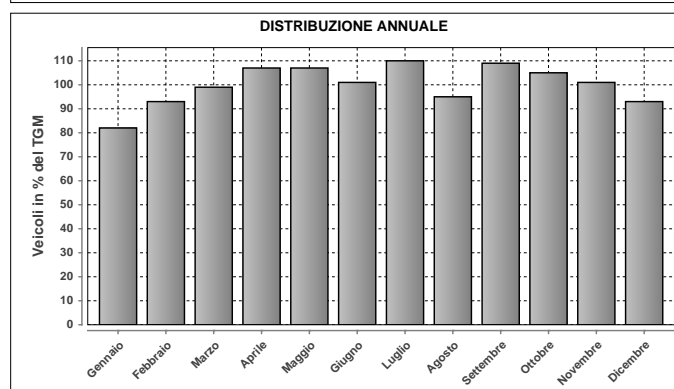

DISTRIBUZIONE ANNUALE		
Mese	Media	% TGM
Gennaio	6841	82
Febbraio	7719	93
Marzo	8228	99
Aprile	8887	107
Maggio	8860	107
Giugno	8425	101
Luglio	9110	110
Agosto	7907	95
Settembre	9031	109
Ottobre	8684	105
Novembre	8383	101
Dicembre	7724	93
<b>TGM</b>	<b>8301</b>	<b>100</b>

Massimo giornaliero	Giorno	Data	Dir1 BELLINZONA	Dir2 BIASCA	Tot 2 dir	
		lunedì	10.05.2010	5631	579	11210
Massimo orario	Giorno	Ora	Data	Dir1 BELLINZONA	Dir2 BIASCA	Tot 2 dir
		lunedì	17-18	10.05.2010	469	674

Osservazioni:

Dati:

Dipartimento del Territorio  
Sezione della Mobilità

Elaborazione:

OASI  
Osservatorio Ambientale  
Svizzera Italiana

### 092 - MINUSIO VERBANELLA

#### Evoluzione del traffico giornaliero (TGM) mensile e annuale

Anno	Gennaio	Febbraio	Marzo	Aprile	Maggio	Giugno	Luglio	Agosto	Settembre	Ottobre	Novembre	Dicembre	Media
2010									19786	19053	17198		
2009													
2008	15247	16904	18078	18652	18107	18299	19576	18005	18882	18513	17183	16023	17789
2007	16777	17849	19487	19076	19145	18384	19229	18399	18917	18880	17649	16736	18380
2006	14836	16167	17713	19317	18731	17963	18854	18735	18821	18723	17588	16612	17846
2005	15635	16578	18257	19197	19465	19967	19541	18952	18860	18740	16989	16141	18201
2004	15679	16367	18043	19000	18716	18642	19679	18798	19035	18504	17492	16713	18060
2003	15447	16443	17298	18916	18311	17950	19061	17889	18749	18557	16980	16167	17652
2002	15578	16014	17672	18509	17709	17841	19144	17912	18674	18753	16747	16199	17571
2001	15281	16354	16539	18706	17288	17450	18438	18166	18255	17549	16442	15960	17204
2000	15865	17523	18045	19135	18961	18562	19534	18468	19350	17717	16935	16246	18028
1999	15141	16195	17938	19525	19421	19179	19875	19010	18972	19185	17373	16893	18236
1998	15112	16229	17550	18301	18629	17941	18970	18158	18728	18526	17008	16468	17643
1997	14783	16143	17462	18487	17956	17428	18604	17579	18284	18133	16305	15729	17246
1996	25695	28124	30901	34056	33501	24011	18772	17724	18513	17926	16586	15635	23430
1995	25276	28120	30253	33182	33048	33351	35007	34409	33681	33197	29054	26559	31275
1994					32830	32817	34334	34215	33982	33071	29007	27520	31209
1993	25226	27081	29555	33029	34985	34100	36060	34867	36000	33700	29600	27500	31800
1992	24200	25300	29600	32800	32917	33108	35754	34041	34949	32688	28748	26725	31000
1991	24063	24963	29421	32484	33564	32924	34639	33450	33174	32337	28100	24500	30202
1990	23475	25794	28353	32562	31762	32422	35208	33482	32962	30984	26938	23827	29832
1989	23515	24875	29592	29005	31827	31032	34079	32977	32928	32048	26959	24645	29489
1988	21539	23931	25500	27942	30528	31272	34920	33313	32761	30821	26658	24548	28644
1987	19925	22499	24747	30970	30486	31227	33339	31722	30101	29024	25539	23145	27751
1986	18919	19755	26371	27361	30199	29490	34320	31526	30344	29168	24209	22270	27044
1985	15506	19211	22330	27522	26660	28324	31620	29988	28932	28124	23432	21505	25293
1984	17857	20100	21752	27645	24281	27000	30285	29386	26553	24856	21054	19233	24174
1983	17055	18325	22601	25426	24725	25805	28987	28591	26569	25963	20945	17592	23579
1982	15953	18000	20200	25832	25513	24629	28895	27816	25700	24017	19633	18381	22881
1981	15886	17988	19352	25249	24700	25281	28978	27048	24987	23723	20067	16149	22451
1980	14804	16703	18448	22557	22792	22687	27358	24195	22392	22777	17478	17148	20795
1979	14500	16580	18075	22793	21483	22260	25527	23437	22819	20874	17489	15498	20127
1978	12552	13296	18704	19674	21471	21453	26558	22929	21608	20637	17433	15747	19380
1977	11601	14648	17097	20863	20518	21299	26244	22385	21268	20368	16518	15342	19036
1976	13715	14378	16511	20652	19262	20552	24975	22677	20116	19278	16110	15052	18607
1975	13266	15046	16702	18806	19786	20850	26538	23146	20792	19741	15267	14786	18727
1974	13265	14258	16000	20266	18949	20126	24907	22683	20673	18997	14920	14630	18306
1973	12537	14738	16252	20011	18613	20871	23350	25000	20650	19787	15000	13537	18529
1972	11459	12896	15534	18582	18847	19081	25033	23327	20066	18812	15405	13864	17742
1971	9512	11000	13680	17515	16916	18437	21988	21813	19246	17711	13610	12757	16182
1970	9367	11421	13607	14589	16526	16440	22886	21988	18438	16513	12849	11565	15516

#### Evoluzione del traffico giornaliero medio annuale (TGM)

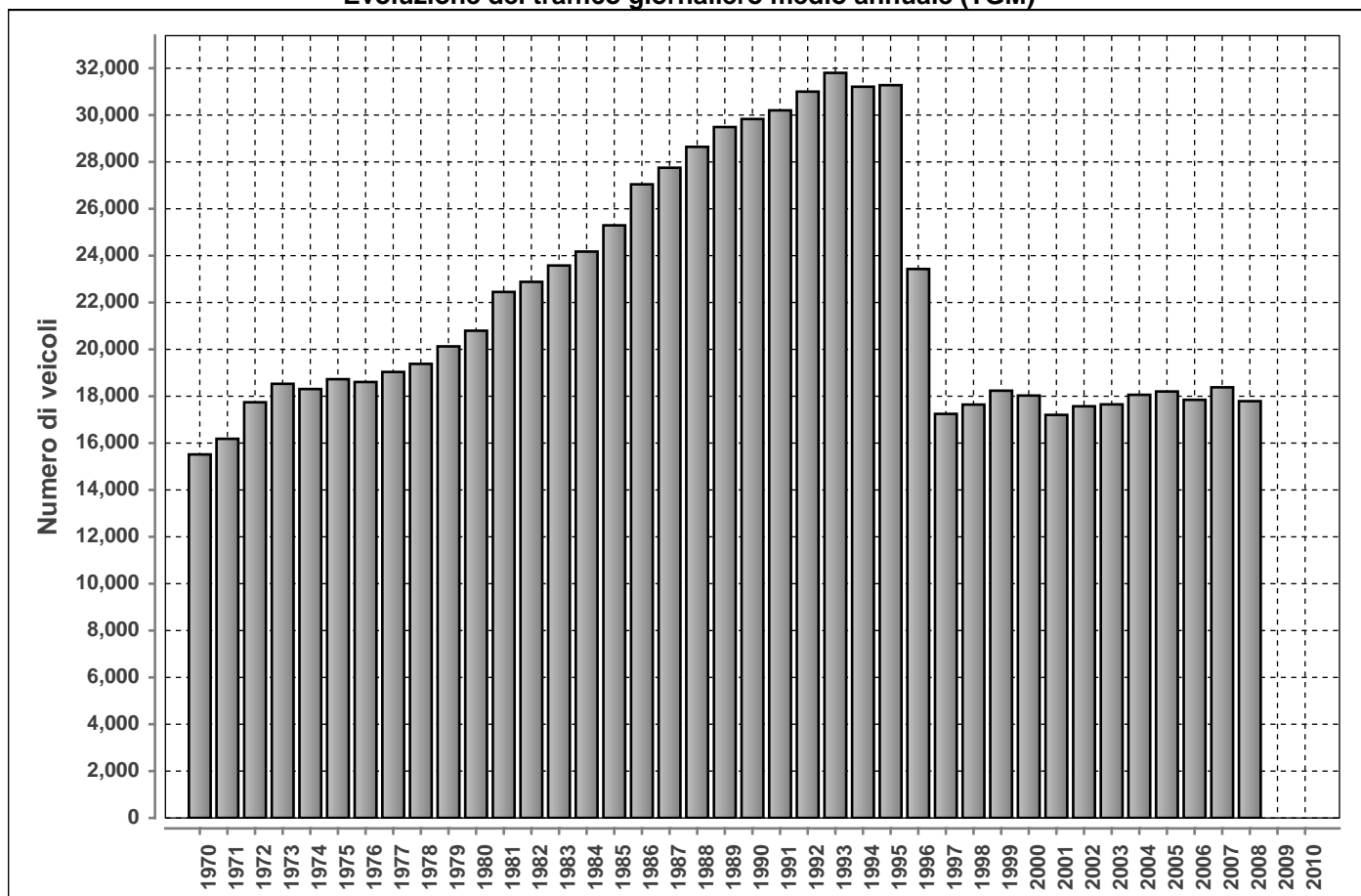



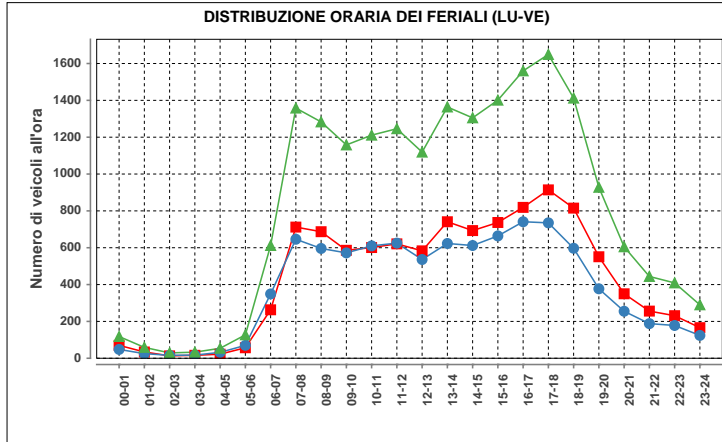

ora	Dir1	Dir2	Dir1+2	%
00-01	70	48	118	0.6
01-02	34	25	59	0.3
02-03	13	16	29	0.1
03-04	16	17	33	0.2
04-05	22	32	54	0.3
05-06	57	70	127	0.6
06-07	263	349	612	3.1
07-08	712	646	1358	6.9
08-09	687	596	1283	6.5
09-10	586	572	1158	5.9
10-11	601	610	1211	6.1
11-12	621	625	1246	6.3
12-13	583	536	1119	5.7
13-14	741	623	1364	6.9
14-15	693	612	1305	6.6
15-16	737	664	1401	7.1
16-17	819	741	1560	7.9
17-18	914	735	1649	8.3
18-19	815	597	1412	7.1
19-20	551	377	928	4.7
20-21	350	255	605	3.1
21-22	256	188	444	2.2
22-23	231	178	409	2.1
23-24	166	124	290	1.5
<b>Total</b>	<b>10538</b>	<b>9236</b>	<b>19774</b>	<b>100</b>

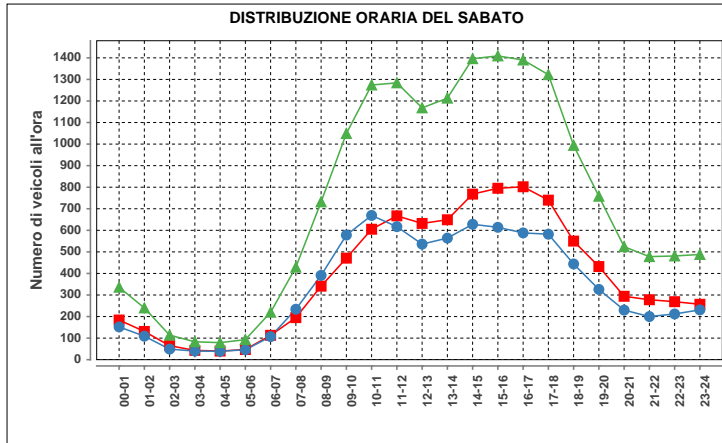

ora	Dir1	Dir2	Dir1+2	%
00-01	184	152	336	1.9
01-02	131	109	240	1.4
02-03	65	49	114	0.6
03-04	43	40	83	0.5
04-05	40	39	79	0.5
05-06	47	46	93	0.5
06-07	113	107	220	1.3
07-08	195	234	429	2.4
08-09	341	391	732	4.2
09-10	471	578	1049	6.0
10-11	605	669	1274	7.3
11-12	667	617	1284	7.3
12-13	632	536	1168	6.7
13-14	649	564	1213	6.9
14-15	768	628	1396	8.0
15-16	795	614	1409	8.0
16-17	802	588	1390	7.9
17-18	740	582	1322	7.5
18-19	550	444	994	5.7
19-20	432	326	758	4.3
20-21	294	230	524	3.0
21-22	278	200	478	2.7
22-23	269	212	481	2.7
23-24	257	231	488	2.8
<b>Total</b>	<b>9368</b>	<b>8186</b>	<b>17554</b>	<b>100</b>

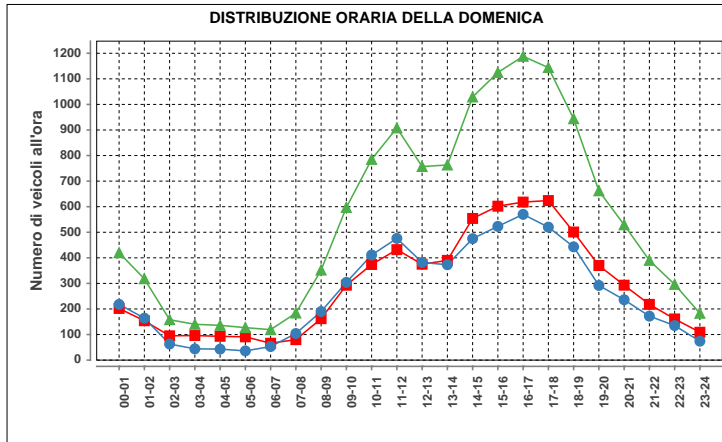

ora	Dir1	Dir2	Dir1+2	%
00-01	202	218	420	3.2
01-02	154	164	318	2.4
02-03	95	63	158	1.2
03-04	96	44	140	1.1
04-05	93	43	136	1.0
05-06	91	36	127	1.0
06-07	66	53	119	0.9
07-08	80	104	184	1.4
08-09	162	190	352	2.7
09-10	293	304	597	4.5
10-11	374	411	785	5.9
11-12	432	476	908	6.9
12-13	375	382	757	5.7
13-14	390	373	763	5.8
14-15	554	475	1029	7.8
15-16	602	523	1125	8.5
16-17	618	570	1188	9.0
17-18	624	520	1144	8.6
18-19	501	443	944	7.1
19-20	370	292	662	5.0
20-21	293	236	529	4.0
21-22	218	172	390	2.9
22-23	161	135	296	2.2
23-24	109	74	183	1.4
<b>Total</b>	<b>6953</b>	<b>6301</b>	<b>13254</b>	<b>100</b>

Traffico giornaliero medio TGM:	Dir1 Locarno	n.d.	n.d.
	Dir2 Bellinzona	n.d.	
Traffico feriale medio TFM:	Dir1 Locarno	n.d.	n.d.
	Dir2 Bellinzona	n.d.	

<b>Giorni in funzione:</b>	102
<b>TGM/TFM:</b>	n.d.

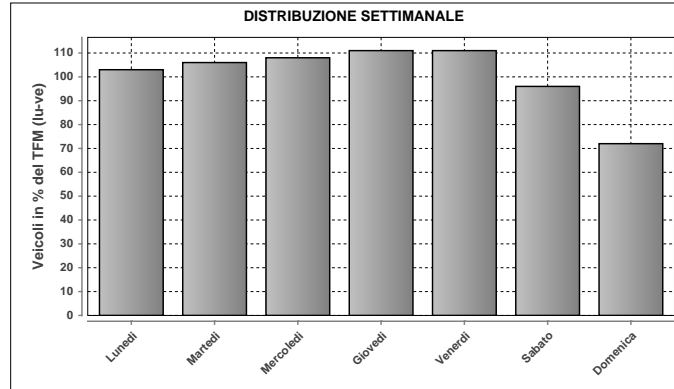

DISTRIBUZIONE SETTIMANALE			
Giorno	Media	% TFM	% TGM
Lunedì	18838	103	102
Martedì	19470	106	106
Mercoledì	19795	108	107
Giovedì	20337	111	110
Venerdì	20304	111	110
Sabato	17548	96	95
Domenica	13235	72	72
<b>Traffico settimanale</b>			<b>703</b>

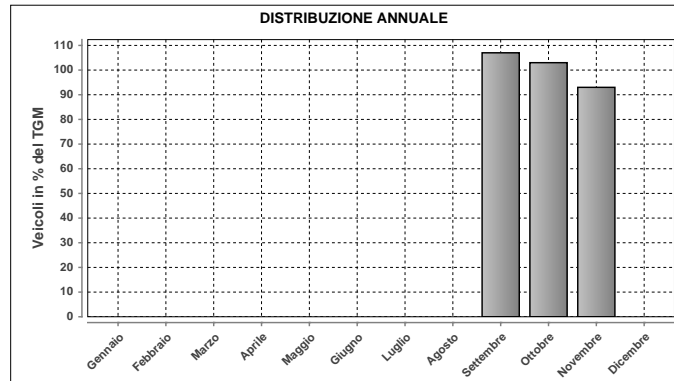

DISTRIBUZIONE ANNUALE		
Mese	Media	% TGM
Gennaio	n.d.	n.d.
Febbraio	n.d.	n.d.
Marzo	n.d.	n.d.
Aprile	n.d.	n.d.
Maggio	n.d.	n.d.
Giugno	n.d.	n.d.
Luglio	n.d.	n.d.
Agosto	n.d.	n.d.
Settembre	19786	107
Ottobre	19053	103
Novembre	17198	93
Dicembre	n.d.	n.d.
<b>TGM</b>	<b>18423</b>	<b>100</b>

Massimo giornaliero	Giorno	Data	Dir1 Locarno	Dir2 Bellinzona	Tot 2 dir
		venerdì	15.10.2010	12002	10334

Massimo orario	Giorno	Ora	Data	Dir1 Locarno	Dir2 Bellinzona	Tot 2 dir
		mercoledì	17-18	29.09.2010	968	1136

Osservazioni:

Dati:

Dipartimento del Territorio  
Sezione della Mobilità

Elaborazione:

OASI  
Osservatorio Ambientale  
Svizzera Italiana

**094 - AGNO VALLONE**

**Evoluzione del traffico giornaliero (TGM) mensile e annuale**

Anno	Gennaio	Febbraio	Marzo	Aprile	Maggio	Giugno	Luglio	Agosto	Settembre	Ottobre	Novembre	Dicembre	Media
2010	22965	24255	25063				28126	26205	27214	26586	25131	24346	25557
2009	23397	24154	25283	26328	26149	26036	27007			26740	25030	24123	25475
2008						26540	27490	26054	26629	26787	24616	23124	
2007													
2006	22595	24903	26346	27273	27407								
2005	24006	25520	26458	27567	27537	27979	28332	26643	27597	27275	25899	24357	26599
2004	24197	25091	26034	27465	27436	27474	28784	26933	27660	27458	26206	25677	26705
2003	23910	25673	26603	28043	28202	27796	28961	26209	27317	27517	25977	24684	26744
2002	24093	25366	26703	27329	27271	27404	28211	26258	27453	27563	24974	24755	26453
2001	23202	25325	25807	27055	26500	26700	27457	25454	26677	27005	26061	24819	26089
2000	23369	25750	26679	27194	27749	27267	28344	26431	27648	26161	25133	24290	26335
1999	22556	24271	25600	27362	27496	27227	28610	26458	27737	27208	25549	24738	26242
1998	23081	24928	25799	26993	27248	26253	28484	25717	27252	27168	25298	24192	26039
1997	22136	24673	26104	27327	27003	26540	28293	25619	27341	27515	24858	23935	25950
1996	22833	24570	25942	27455	27063	26882	27856	25824	27029	26070	25054	23381	25828
1995	22757	24911	26000	27138	27090	26876	27414	25619	27232	27472	25554	23869	25995
1994	21928	23659	26459	26878	26625	26418	27085	25273	26888	26724	24916	24693	25638
1993	21850	23591	24510	26597	26656	26445	28164	25115	26676	25774	24882	24031	25363
1992	21529	23813	24061	26048	25933	24968	26725	24347	26454	25946	25000	23373	24850
1991	21405	22179	24516	25720	25919	25774	26767	24191	25413	25873	24288	22900	24591
1990	20925	23054	24238	25687	25556	25205	26052	23926	26205	25720	23569	21579	24311
1989	20536	21966	24282	24238	24782	24958	25946	23638	25790	25466	23285	22142	23928
1988	18552	20239	23000	24800	23500	23340	25285	23316	24934	24173	22518	21582	22937
1987	16744	18950	20434	23362	22674	22740	24457	21742	22931	22835	21318	20059	21530
1986	16332	16952	20129	20746	22199	22156	24185	21109	22764	22709	20388	19236	20765
1985	14209	18030	19682	22353	21643	22179	23875	20541	21946	21867	19207	18115	20310
1984	16320	17852	19154	21840	20234	20903	23052	20721	22183	21967	19628	18307	20182
1983	16096	16778	19436	20331	19729	20123	21373	19577	21392	21080	19100	16536	19306
1982	14762	16534	18057	20813	19989	19219	21433	19095	19935	20128	17584	16833	18709
1981	14458	15995	16458	19979	19083	19515	21390	18861	19125	19515	17604	14601	18055
1980	11980	13518	14088	15753	15103	14729	16800	14205	16023	15723	13773	13795	14274
1979			13758	15597					16128	15572	14155	13800	14600
1978			13436				16526	14554			13711	12576	13900
1977			13355	15359		14797	16240	14232			13418	12612	14300
1976													
1975													
1974													
1973													
1972													
1971													
1970													

**Evoluzione del traffico giornaliero medio annuale (TGM)**

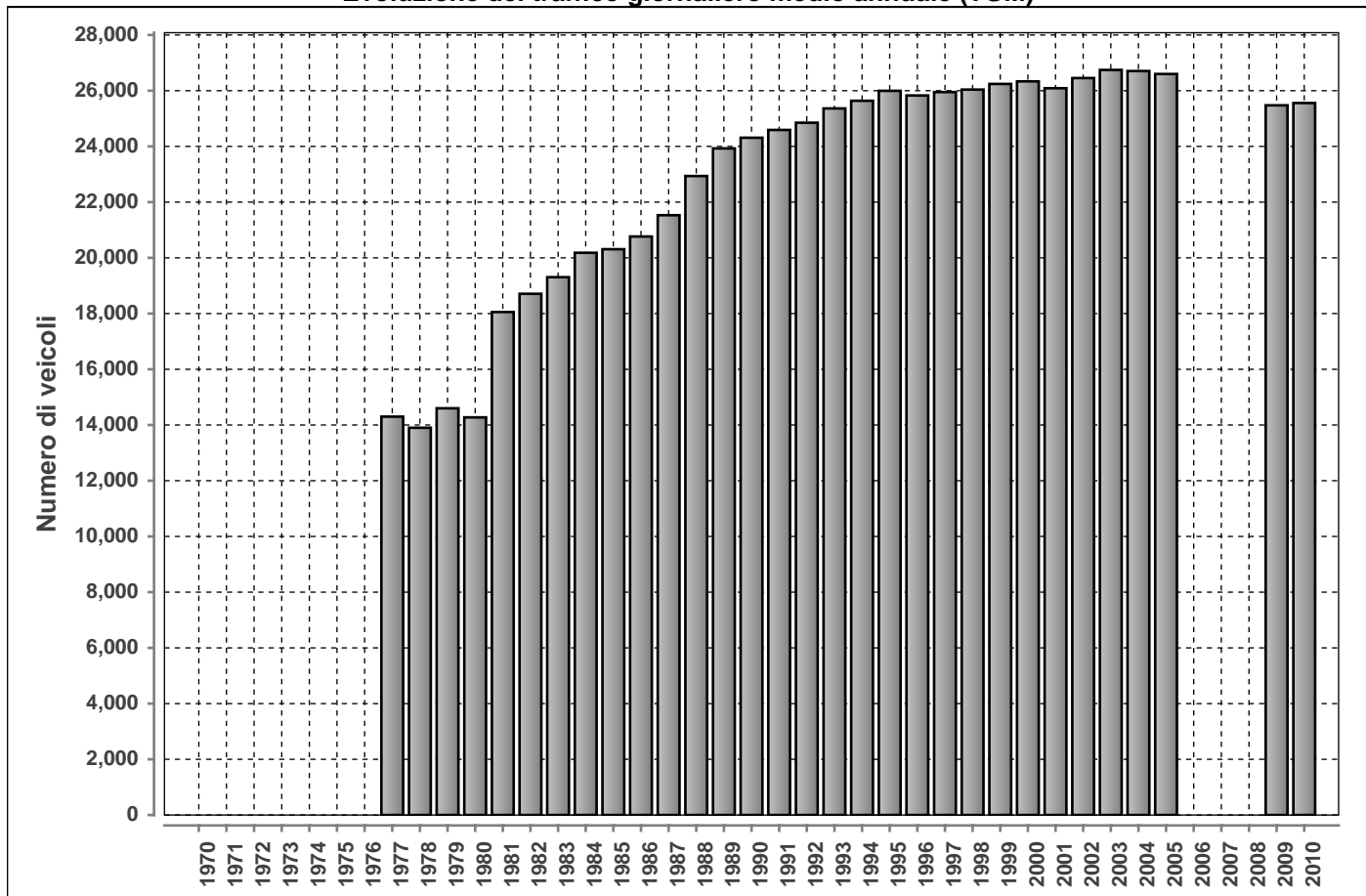

Posto conteggio:

**AGNO VALLONE**

Nr:

**094**

Comune:

**Agno**

Base di dati

**2010**

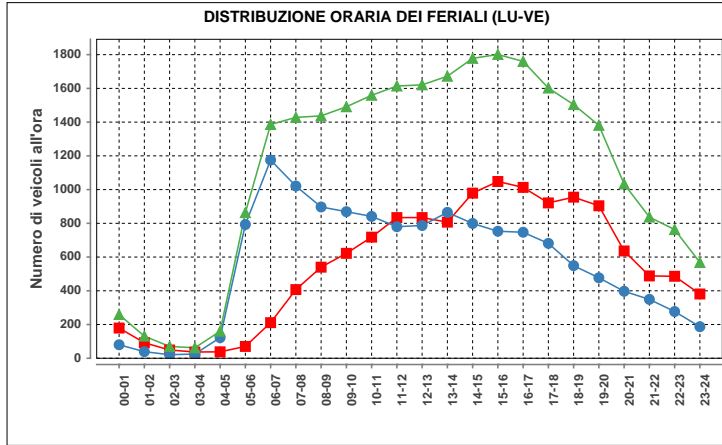

Lunedì-venerdì				
ora	Dir1	Dir2	Dir1+2	%
00-01	179	80	259	1.0
01-02	92	39	131	0.5
02-03	49	21	70	0.3
03-04	37	25	62	0.2
04-05	38	122	160	0.6
05-06	70	793	863	3.2
06-07	211	1175	1386	5.2
07-08	407	1021	1428	5.3
08-09	540	897	1437	5.4
09-10	622	869	1491	5.6
10-11	718	841	1559	5.8
11-12	834	780	1614	6.0
12-13	834	787	1621	6.1
13-14	807	865	1672	6.2
14-15	979	799	1778	6.6
15-16	1048	753	1801	6.7
16-17	1013	747	1760	6.6
17-18	921	681	1602	6.0
18-19	955	549	1504	5.6
19-20	904	477	1381	5.2
20-21	636	397	1033	3.9
21-22	488	349	837	3.1
22-23	486	277	763	2.8
23-24	381	187	568	2.1
<b>Total</b>	<b>13249</b>	<b>13531</b>	<b>26780</b>	<b>100</b>

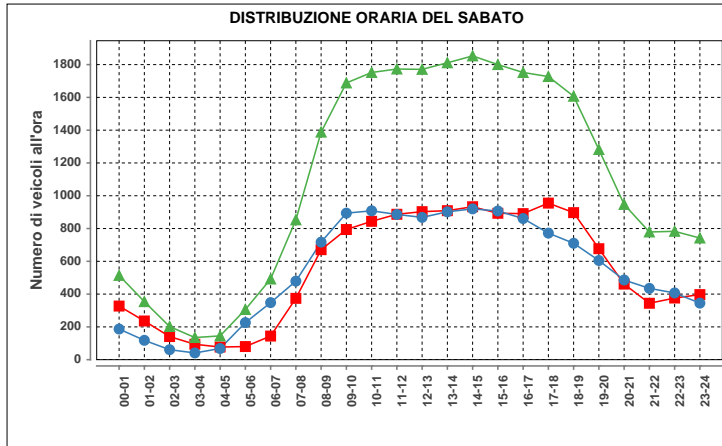

Sabato				
ora	Dir1	Dir2	Dir1+2	%
00-01	327	187	514	1.9
01-02	236	118	354	1.3
02-03	141	61	202	0.8
03-04	94	41	135	0.5
04-05	77	68	145	0.5
05-06	80	226	306	1.2
06-07	144	348	492	1.9
07-08	374	479	853	3.2
08-09	671	717	1388	5.2
09-10	794	894	1688	6.4
10-11	844	908	1752	6.6
11-12	887	886	1773	6.7
12-13	903	868	1771	6.7
13-14	909	902	1811	6.8
14-15	933	920	1853	7.0
15-16	893	907	1800	6.8
16-17	891	861	1752	6.6
17-18	955	772	1727	6.5
18-19	897	710	1607	6.1
19-20	677	605	1282	4.8
20-21	461	486	947	3.6
21-22	344	435	779	2.9
22-23	376	407	783	3.0
23-24	397	345	742	2.8
<b>Total</b>	<b>13305</b>	<b>13151</b>	<b>26456</b>	<b>100</b>

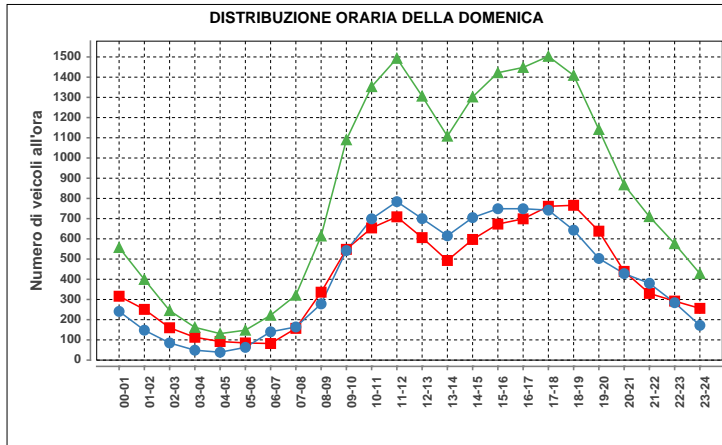

Domenica				
ora	Dir1	Dir2	Dir1+2	%
00-01	316	241	557	2.8
01-02	251	148	399	2.0
02-03	160	85	245	1.2
03-04	113	49	162	0.8
04-05	92	39	131	0.7
05-06	85	63	148	0.7
06-07	82	140	222	1.1
07-08	157	164	321	1.6
08-09	336	278	614	3.1
09-10	548	542	1090	5.5
10-11	654	699	1353	6.8
11-12	709	784	1493	7.5
12-13	606	700	1306	6.5
13-14	493	615	1108	5.6
14-15	597	705	1302	6.5
15-16	673	749	1422	7.1
16-17	699	749	1448	7.3
17-18	761	742	1503	7.5
18-19	766	643	1409	7.1
19-20	638	503	1141	5.7
20-21	439	428	867	4.3
21-22	330	380	710	3.6
22-23	292	284	576	2.9
23-24	256	172	428	2.1
<b>Total</b>	<b>10053</b>	<b>9902</b>	<b>19955</b>	<b>100</b>

Traffico giornaliero medio TGM:	Dir1 PONTE TRESA	12706	25557
	Dir2 AGNO	12850	
Traffico feriale medio TFM:	Dir1 PONTE TRESA	13249	26774
	Dir2 AGNO	13525	

<b>Giorni in funzione:</b>	281
<b>TGM/TFM:</b>	0.955

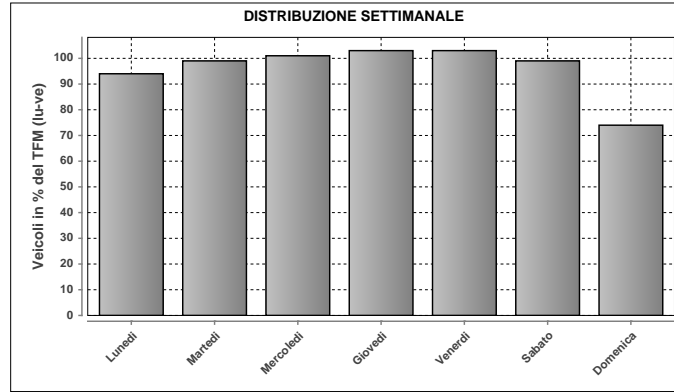

DISTRIBUZIONE SETTIMANALE			
Giorno	Media	% TFM	% TGM
Lunedì	25216	94	99
Martedì	26390	99	103
Mercoledì	27017	101	106
Giovedì	27683	103	108
Venerdì	27522	103	108
Sabato	26455	99	104
Domenica	19939	74	78
<b>Traffico settimanale</b>			<b>705</b>

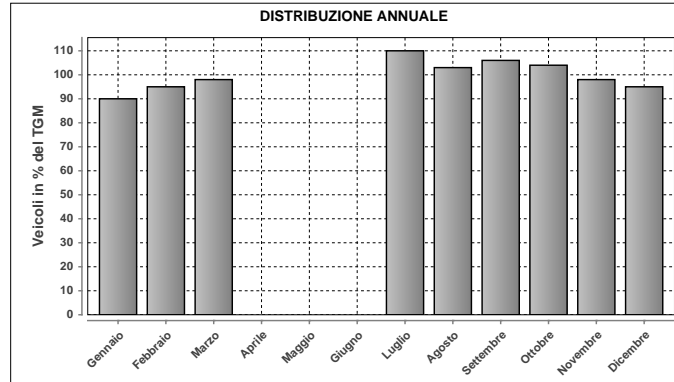

DISTRIBUZIONE ANNUALE		
Mese	Media	% TGM
Gennaio	22965	90
Febbraio	24255	95
Marzo	25063	98
Aprile	n.d.	n.d.
Maggio	n.d.	n.d.
Giugno	n.d.	n.d.
Luglio	28126	110
Agosto	26205	103
Settembre	27214	106
Ottobre	26586	104
Novembre	25131	98
Dicembre	24346	95
<b>TGM</b>	<b>25557</b>	<b>100</b>

Massimo giornaliero	Giorno	Data	Dir1 PONTE TRESA	Dir2 AGNO	Tot 2 dir
	venerdì		16.07.2010	15591	14944

Massimo orario	Giorno	Ora	Data	Dir1 PONTE TRESA	Dir2 AGNO	Tot 2 dir
	sabato	14-15		02.10.2010	1045	1017

Osservazioni:

Dati:



Dipartimento del Territorio  
Sezione della Mobilità

Elaborazione:



Osservatorio Ambientale  
Svizzera Italiana

### 100 - A2 - BELLINZONA

#### Evoluzione del traffico giornaliero (TGM) mensile e annuale

Anno	Gennaio	Febbraio	Marzo	Aprile	Maggio	Giugno	Luglio	Agosto	Settembre	Ottobre	Novembre	Dicembre	Media
2010	30256	32539	36456	44971	47554	46838	61760	59028	50783	45370	35630	33357	43794
2009												33044	
2008													
2007						44713	56733	53430	49179	42178	34116	32607	
2006		30879	33238	42790					45991				
2005	29166	29719	35995	38227	43221	42013	54514			40773			
2004						43297	53241	51776		42334	31889	30420	
2003	28633	28550	33332	40907	40274	44599	50749	51065	44300	39900	31200	30000	38691
2002			32361				50313	50259	43749	39432	29926	29305	39358
2001		28572	30700	39925	38021	44693	56309			37415			
2000		28631	32486										
1999	25838	27744	31205	37619	34751	37855		51345				28326	
1998			31388	37814	38527	40170	49972	52046		38331			
1997	27118	27130	34846	36640	39530	36650	48283	49929	41463	38393	28314		36133
1996													
1995	22003	24902	27590	39079		40318	49888						34877
1994	22562	23689	29401	33242	33846	35504	49402	47099	39062	33172	25311	24839	33169
1993	20000	22500	26000	33000	32204	32693	45222	42815	35770	29264	24215	23614	30600
1992	21885	24477	28416	36113	35644	35282	47996	51244	41054	32863	24349	24056	33658
1991	20438	20518	28443	33818	37000	35661	44311	46947	38000	31347	23480	22328	31858
1990	19200	20500	21795	2998	29097	34031	43889	42801	35500	29872	21646	20391	29059
1989	18087	18626	27213	25856	30852	29340	42697	40170	34339	29635	21893	21500	28351
1988	16000	16820	20899	26654	26668	27546	42172	38477	32416	28853	19327	18577	26201
1987	14410	15057	18228	27665	24043	29046	37349	34184	27000	24000	17203	16697	23740
1986	11880	10931	18221	18108	22500	24524	34811	34297	27188	24400	16754	15704	21610
1985	8679	11100	13975	20248	19618	22491	30528	30770	25025	20973	13455	13000	19155
1984	10494	11280	13130	20576	15972	21258	28276	27478	22500	18674	13377	13105	18010
1983	10537	10282	14384	17455	15389	18196	28277	25434	21500	18977	12036	11000	16957
1982	8874	9909	11354	18290	16786	17030	27000	25700	19064	15365	10239	10657	15863
1981	7677	8556	9748	15709	13057	17126	25673	24609	17444	15106	9892	9024	14511
1980	6189	7448	8584	12629	12206	12787	22470	21155	16129	12865	8232	8142	12430
1979	5538	6521	7956	13443	10662	14217	20546	19970	14761	11391	7348	7199	11662
1978	5146	4743	9206	8902	11336	11890	21794	15933	13700	11146	7203	6490	10624
1977					10557	11682	20209	15935	12189	9756	6333	6235	10400
1976			6200	10234			17344	15840	10833	9417			8800
1975			7900	6364			18177	16847	10352	8327			8800
1974							17700	16400	11364	8004			8500
1973													
1972													
1971													
1970													

#### Evoluzione del traffico giornaliero medio annuale (TGM)

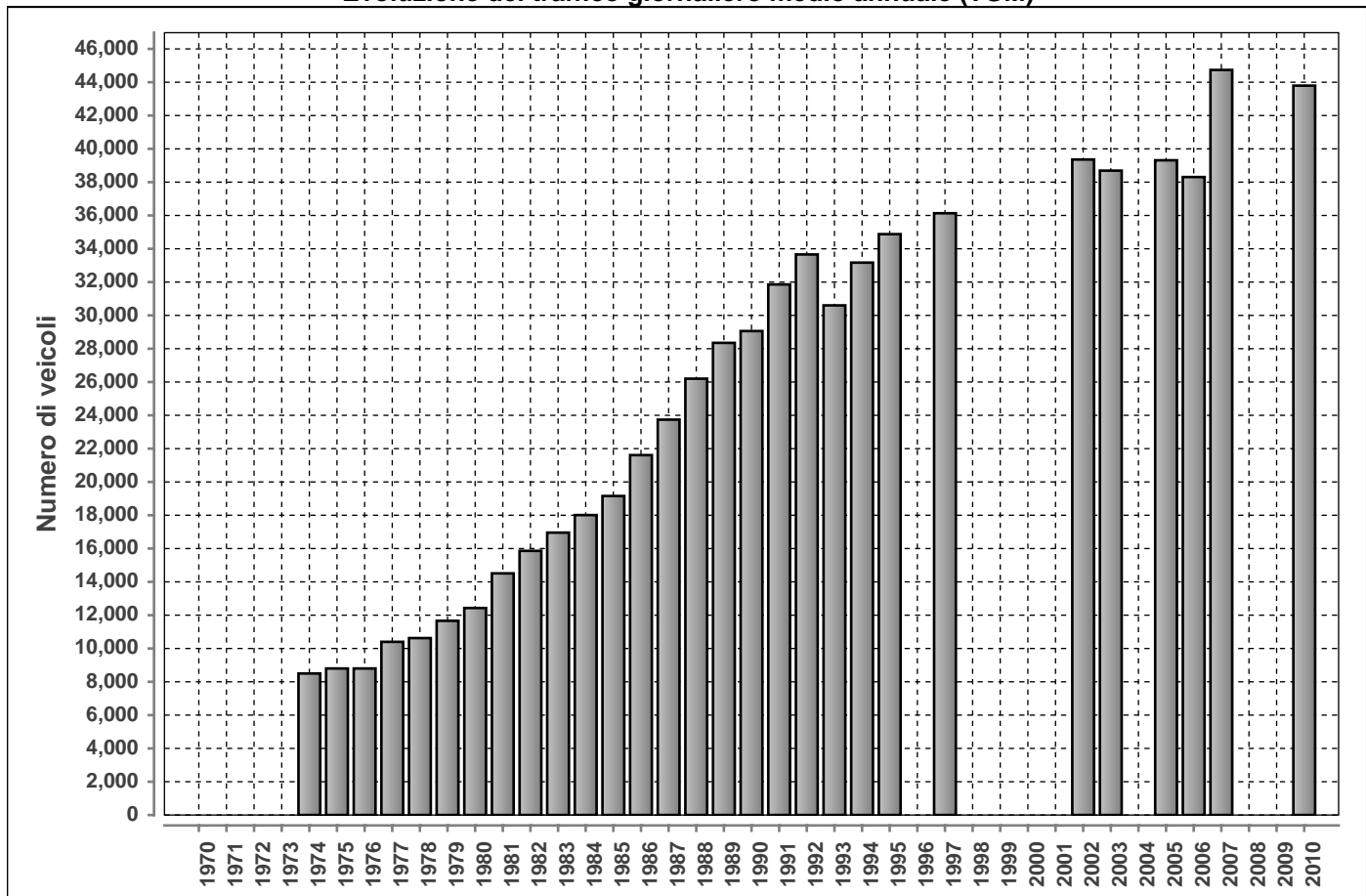

Posto conteggio:

**A2 - BELLINZONA**

Nr:

**100**

Comune:

**Giubiasco**

Base di dati

**2010**

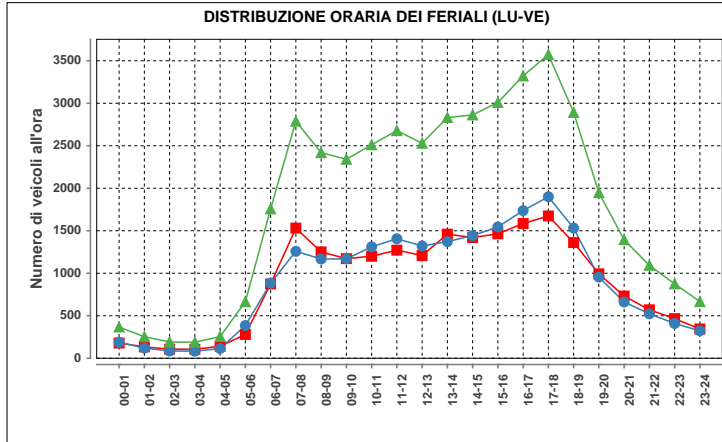

Lunedì-venerdì				
ora	Dir1	Dir2	Dir1+2	%
00-01	179	188	367	0.8
01-02	134	119	253	0.6
02-03	107	85	192	0.4
03-04	105	83	188	0.4
04-05	141	114	255	0.6
05-06	280	385	665	1.5
06-07	874	883	1757	4.0
07-08	1531	1258	2789	6.4
08-09	1251	1168	2419	5.6
09-10	1172	1169	2341	5.4
10-11	1200	1311	2511	5.8
11-12	1272	1406	2678	6.2
12-13	1209	1321	2530	5.8
13-14	1460	1372	2832	6.5
14-15	1420	1443	2863	6.6
15-16	1464	1545	3009	6.9
16-17	1585	1737	3322	7.7
17-18	1674	1900	3574	8.2
18-19	1361	1531	2892	6.7
19-20	993	955	1948	4.5
20-21	732	662	1394	3.2
21-22	570	523	1093	2.5
22-23	466	409	875	2.0
23-24	344	323	667	1.5
<b>Total</b>	<b>21524</b>	<b>21890</b>	<b>43414</b>	<b>100</b>

Traffico giornaliero medio TGM:	Dir1 SUD	21553	43794
	Dir2 NORD	22242	
Traffico feriale medio TFM:	Dir1 SUD	21464	43357
	Dir2 NORD	21893	

Giorni in funzione:	365
TGM/TFM:	1.010

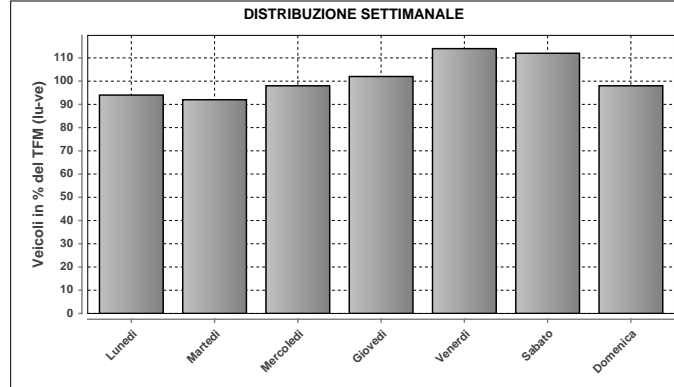

DISTRIBUZIONE SETTIMANALE			
Giorno	Media	% TFM	% TGM
Lunedì	40837	94	93
Martedì	40028	92	91
Mercoledì	42311	98	97
Giovedì	44165	102	101
Venerdì	49622	114	113
Sabato	48526	112	111
Domenica	42365	98	97
<b>Traffico settimanale</b>			<b>703</b>

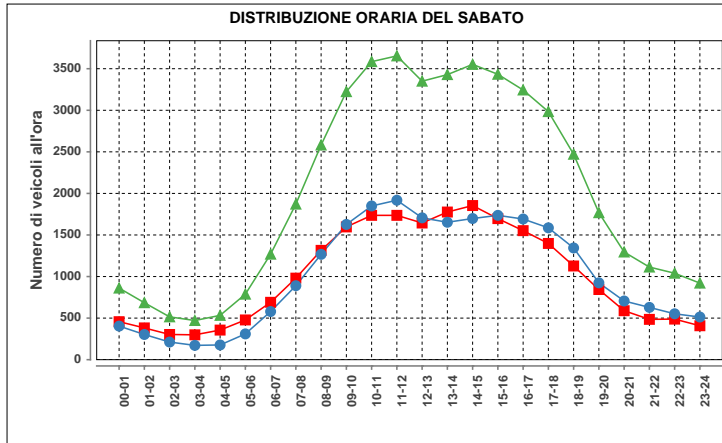

Sabato				
ora	Dir1	Dir2	Dir1+2	%
00-01	457	404	861	1.8
01-02	382	303	685	1.4
02-03	303	212	515	1.1
03-04	299	172	471	1.0
04-05	356	177	533	1.1
05-06	478	310	788	1.6
06-07	690	579	1269	2.6
07-08	981	890	1871	3.8
08-09	1315	1267	2582	5.3
09-10	1597	1627	3224	6.6
10-11	1736	1849	3585	7.4
11-12	1736	1918	3654	7.5
12-13	1644	1706	3350	6.9
13-14	1776	1653	3429	7.0
14-15	1854	1698	3552	7.3
15-16	1697	1736	3433	7.1
16-17	1552	1692	3244	6.7
17-18	1398	1586	2984	6.1
18-19	1127	1344	2471	5.1
19-20	844	924	1768	3.6
20-21	589	706	1295	2.7
21-22	485	629	1114	2.3
22-23	488	552	1040	2.1
23-24	408	513	921	1.9
<b>Total</b>	<b>24192</b>	<b>24447</b>	<b>48639</b>	<b>100</b>

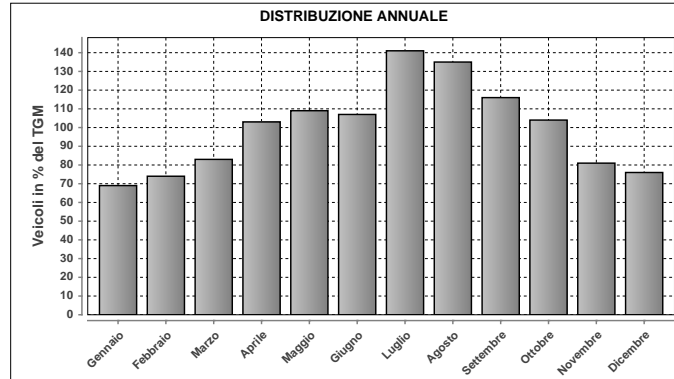

DISTRIBUZIONE ANNUALE		
Mese	Media	% TGM
Gennaio	30256	69
Febbraio	32539	74
Marzo	36456	83
Aprile	44971	103
Maggio	47554	109
Giugno	46838	107
Luglio	61760	141
Agosto	59028	135
Settembre	50783	116
Ottobre	45370	104
Novembre	35630	81
Dicembre	33357	76
<b>TGM</b>	<b>43794</b>	<b>100</b>

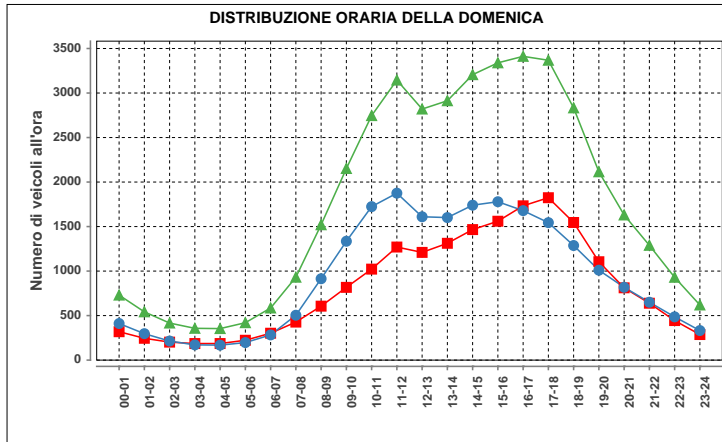

Domenica				
ora	Dir1	Dir2	Dir1+2	%
00-01	319	411	730	1.7
01-02	245	297	542	1.3
02-03	202	214	416	1.0
03-04	186	171	357	0.8
04-05	186	168	354	0.8
05-06	223	197	420	1.0
06-07	302	283	585	1.4
07-08	427	504	931	2.2
08-09	606	914	1520	3.6
09-10	817	1335	2152	5.1
10-11	1022	1724	2746	6.5
11-12	1270	1875	3145	7.4
12-13	1210	1610	2820	6.7
13-14	1312	1601	2913	6.9
14-15	1466	1740	3206	7.6
15-16	1560	1779	3339	7.9
16-17	1733	1679	3412	8.1
17-18	1824	1544	3368	7.9
18-19	1546	1287	2833	6.7
19-20	1105	1010	2115	5.0
20-21	812	818	1630	3.8
21-22	639	650	1289	3.0
22-23	444	486	930	2.2
23-24	287	332	619	1.5
<b>Total</b>	<b>19743</b>	<b>22629</b>	<b>42372</b>	<b>100</b>

Massimo giornaliero	Giorno	Data	Dir1 SUD	Dir2 NORD	Tot 2 dir	
	sabato	31.07.2010	40803	46852	87655	
Massimo orario	Giorno	Ora	Data	Dir1 SUD	Dir2 NORD	Tot 2 dir
	sabato	10-11	31.07.2010	2666	3679	6345

Osservazioni:

Dati:

Dipartimento del Territorio  
Sezione della Mobilità

Elaborazione:

OASI  
Osservatorio Ambientale  
Svizzera Italiana

## 101 - MONTE CENERI

### Evoluzione del traffico giornaliero (TGM) mensile e annuale

Anno	Gennaio	Febbraio	Marzo	Aprile	Maggio	Giugno	Luglio	Agosto	Settembre	Ottobre	Novembre	Dicembre	Media
2010	9662	10511	12195	12827	12653	12728	13687	13189	13596	13064	11731	10221	12180
2009	9164	10274	11606	12504		12569	13241	12513	13141	13351	11462	10104	11835
2008	8583	10201	10902	11860	11325	11639	12295	11892	12385	12570	10895	9602	11179
2007	9526	10278	11319	12023	11820	11688	12402	11869	12243	12300	10991	9786	11358
2006	8105	9443	10455	11408	11861	11361	11746	11779	12703	12271	11039	9671	10992
2005	8422	9404	10306	11147	11525	11812	11916	11561	12305	11826	10187	8540	10750
2004	8302	8832	9879	10764	10936	10897	11296	11074	10019	11039	10204	9168	10205
2003	8000	9400	9835	11006	10891	10717	11115	10852	11460	11287	9816	8781	10265
2002		9434	10905	10514	10994	10723				11551	9835		10584
2001	7624	9338	9786	11267	12175	11476	11122	10878	11195				
2000	7179	8468	9206	10098	11326	11000	11399	10751	11293	10217	9340	8241	9876
1999	6743	7783	8916	9933	10400	9275	10039	9790	10079	10084	8498	7535	9096
1998	6855	7932	8703	9055	9582	9500	10163	9873	10348	10086	8782	7714	9054
1997	6153	7584	8778	9516	9325	9108	9933	9650	9949	10378	8437	7224	8842
1996	6055	6915	7958	8818	8642	8833	9336	9091	9875	9156	7961	7083	8312
1995	6017	7052	7832	8745	8895	8729	9170	8921	9038	9389	7864	6386	8174
1994	5907	6699	8356	8845	8817	8711	9059	8962	9217	8937	7774	6899	8189
1993	5870	6602	7319	8278	8512	8604	9107	8718	9115	7352	7384	6414	7776
1992	5317	6577	7043	8249	8281	8172	8880	8451	9003	8270	7434	6174	7654
1991	5172	5349	6949	7863	8235	8204	9015	8541	8406	8561	7145	5909	7458
1990	4740	5819	6778	7734	7436	7530	8246	8096	8369	8084	6402	4773	7005
1989	4948	5513	6975	6985	7849	7500	8090	7839	8136	7989	6485	5323	6969
1988	4359	5000	6000	7137	7090	7296	7886	7777	9915	9155	6308	5338	6967
1987	3786	4524	5481	7095	7093	7132	7719	7509	7361	7196	5807	5029	6320
1986	3714	3592	5643	6105	6862	6999	7690	7404	7523	7084	5813	4938	6114
1985	2849	3867	4668	5764	5484	6187	7176	7063	7288	7014	5302	4469	5594
1984													
1983													
1982	2365	5355	6428	8078	7809	7465	8603	8532	8425	8116	6336	5734	6943
1981													
1980	12236	14110	15825	21177	20918	20942	31562	27143	25523	22419	16351	15673	20350
1979	11490	13763	16000	21991	19300	21316	27994	26903	23131	19704	15147	13737	19206
1978	10292	10529	16774	17018	18929	19789	29242	23761	22009	19770	15175	13125	18091
1977	10000	12298	13967	18698	16914	19250	27784	23149	20437	18651	13850	12894	17335
1976	11769	12025	13553	17514	17230	19225	25216	22030	19034	17192	13235	12771	16733
1975	11524	13100	15265	15439	17550	18960	25920	24100	18683	18290	13873	13182	17157
1974					15696		24563	23971			12260	12875	16000
1973					15674		24788	24973	18687			11657	16500
1972					16206		22324	22152				11153	15800
1971				14803			19303		17925			10255	14400
1970		8148			13164		21000	21000				8824	13000

### Evoluzione del traffico giornaliero medio annuale (TGM)

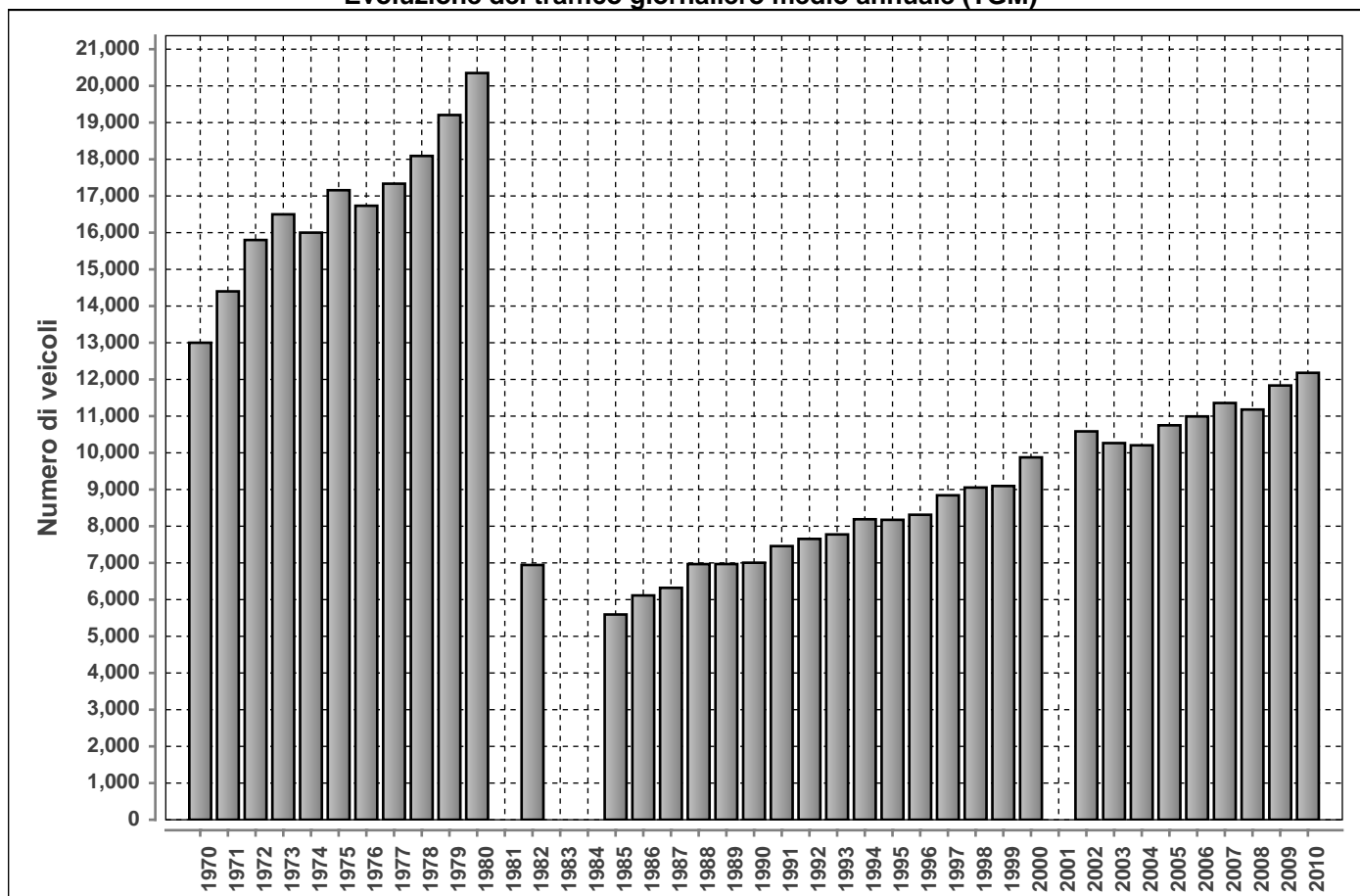

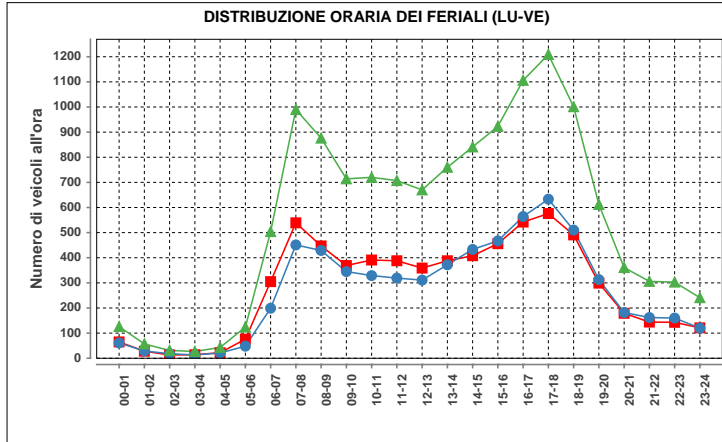

Lunedì-venerdì				
ora	Dir1	Dir2	Dir1+2	%
00-01	65	61	126	1.0
01-02	28	29	57	0.4
02-03	13	18	31	0.2
03-04	14	13	27	0.2
04-05	22	21	43	0.3
05-06	76	48	124	0.9
06-07	305	199	504	3.8
07-08	539	451	990	7.5
08-09	447	429	876	6.6
09-10	369	345	714	5.4
10-11	391	329	720	5.4
11-12	388	319	707	5.3
12-13	359	311	670	5.1
13-14	388	372	760	5.7
14-15	408	433	841	6.3
15-16	456	467	923	7.0
16-17	542	564	1106	8.3
17-18	576	633	1209	9.1
18-19	491	510	1001	7.6
19-20	299	313	612	4.6
20-21	179	182	361	2.7
21-22	144	162	306	2.3
22-23	143	160	303	2.3
23-24	121	120	241	1.8
<b>Total</b>	<b>6763</b>	<b>6489</b>	<b>13252</b>	<b>100</b>

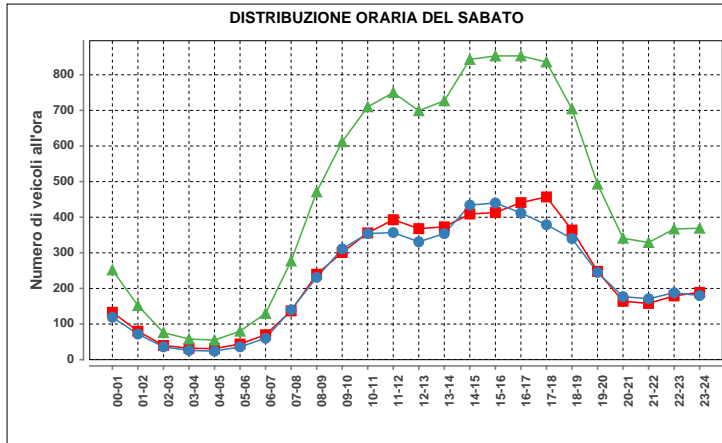

Sabato				
ora	Dir1	Dir2	Dir1+2	%
00-01	133	119	252	2.3
01-02	80	72	152	1.4
02-03	40	36	76	0.7
03-04	32	26	58	0.5
04-05	31	24	55	0.5
05-06	44	36	80	0.7
06-07	70	60	130	1.2
07-08	137	140	277	2.5
08-09	240	231	471	4.3
09-10	301	311	612	5.5
10-11	356	354	710	6.4
11-12	393	357	750	6.8
12-13	368	331	699	6.3
13-14	373	354	727	6.6
14-15	409	434	843	7.6
15-16	413	440	853	7.7
16-17	441	412	853	7.7
17-18	457	379	836	7.6
18-19	364	340	704	6.4
19-20	248	245	493	4.5
20-21	164	177	341	3.1
21-22	158	171	329	3.0
22-23	179	188	367	3.3
23-24	189	180	369	3.3
<b>Total</b>	<b>5620</b>	<b>5417</b>	<b>11037</b>	<b>100</b>

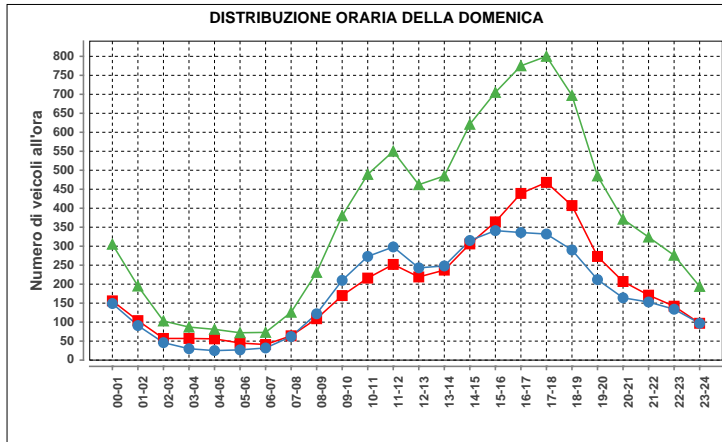

Domenica				
ora	Dir1	Dir2	Dir1+2	%
00-01	156	149	305	3.4
01-02	104	91	195	2.2
02-03	57	46	103	1.2
03-04	57	30	87	1.0
04-05	56	25	81	0.9
05-06	45	27	72	0.8
06-07	41	32	73	0.8
07-08	64	62	126	1.4
08-09	109	122	231	2.6
09-10	170	210	380	4.3
10-11	216	273	489	5.5
11-12	252	298	550	6.2
12-13	219	243	462	5.2
13-14	237	248	485	5.5
14-15	306	315	621	7.0
15-16	364	341	705	7.9
16-17	439	336	775	8.7
17-18	468	332	800	9.0
18-19	407	290	697	7.8
19-20	273	212	485	5.5
20-21	207	164	371	4.2
21-22	171	153	324	3.6
22-23	142	134	276	3.1
23-24	97	97	194	2.2
<b>Total</b>	<b>4657</b>	<b>4230</b>	<b>8887</b>	<b>100</b>

Traffico giornaliero medio TGM:	Dir1 LUGANO	6234	12180
	Dir2 BELLINZONA	5945	
Traffico feriale medio TFM:	Dir1 LUGANO	6764	13253
	Dir2 BELLINZONA	6489	

Giorni in funzione:	365
TGM/TFM:	0.919

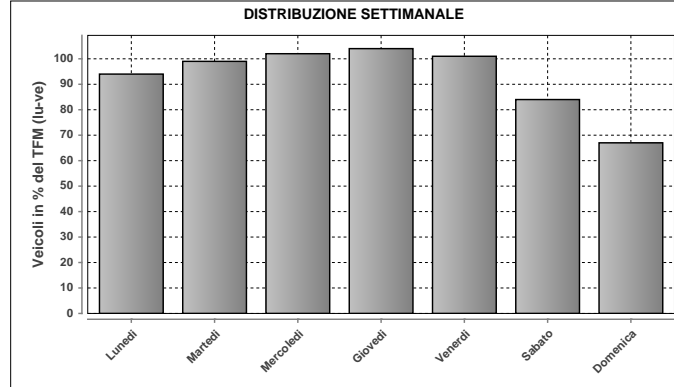

DISTRIBUZIONE SETTIMANALE			
Giorno	Media	% TFM	% TGM
Lunedì	12467	94	102
Martedì	13132	99	108
Mercoledì	13508	102	111
Giovedì	13771	104	113
Venerdì	13374	101	110
Sabato	11071	84	91
Domenica	8880	67	73
<b>Traffico settimanale</b>			<b>708</b>

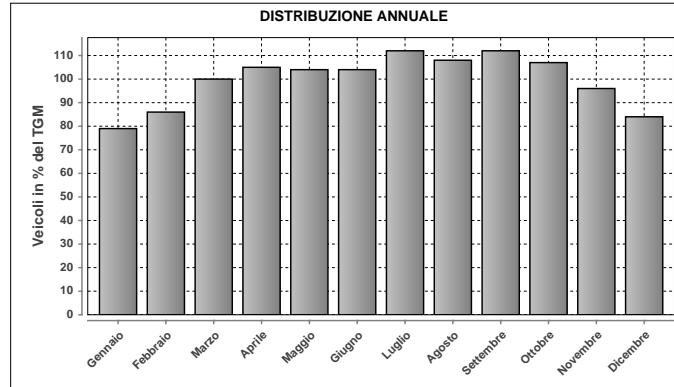

DISTRIBUZIONE ANNUALE		
Mese	Media	% TGM
Gennaio	9662	79
Febbraio	10511	86
Marzo	12195	100
Aprile	12827	105
Maggio	12653	104
Giugno	12728	104
Luglio	13687	112
Agosto	13189	108
Settembre	13596	112
Ottobre	13064	107
Novembre	11731	96
Dicembre	10221	84
<b>TGM</b>	<b>12180</b>	<b>100</b>

Massimo giornaliero	Giorno	Data	Dir1 LUGANO	Dir2 BELLINZONA	Tot 2 dir	
	mercoledì	02.06.2010	8466	8079	16545	
Massimo orario	Giorno	Ora	Data	Dir1 LUGANO	Dir2 BELLINZONA	Tot 2 dir
	mercoledì	17-18	02.06.2010	751	720	1471

Osservazioni:

Dati:

Dipartimento del Territorio  
Sezione della Mobilità

Elaborazione:

OASI  
Osservatorio Ambientale  
Svizzera Italiana

### 137 - A2 - MONTE CENERI

#### Evoluzione del traffico giornaliero (TGM) mensile e annuale

Anno	Gennaio	Febbraio	Marzo	Aprile	Maggio	Giugno	Luglio	Agosto	Settembre	Ottobre	Novembre	Dicembre	Media
2010	34441	37339	41088	47116	47393	47482	59443	57024	51677	47266	39631	37484	45674
2009												37355	
2008													
2007	30717	32220	33793			39783	49127	46001	42602	38669			
2006	27609	31318	32841	38393	37580	33740	45330	46012	43500	38743	32756	32292	36715
2005	29093	30477	34245	36313	39410	38131	46620	44657	43578	40418	32119	30489	37179
2004	29205	30332	32175	38458	37879	38788	47476	44565	41801	38033	31936	31244	36850
2003	29342	30058	32496	38120	37383	40205	45524	45227	41163	38357	31900	30679	36747
2002	26358	29810	32875	35146	38017	39561	45219	44181		38527		30163	36037
2001	27584	30257	31636	38076	36975	40385	47730	45444	45217	36901	27935	26663	36264
2000	27893	29471	32553	38054	36656	39255	46737	43129	41355	36495	30207	29451	35959
1999	26170	26394	30872	35380	37274	38705	47346	44292	40712	38267	30262	29491	35496
1998	26237	28119	29577	35454	34905	35768	43327	43294	39213	35705	28789	27586	34037
1997	24301	27180	30915	32974	35195	33925	42215	42400	37593	34705	28322	27695	33166
1996	23748	24781	29570	36413	36253	36568	44619	40089	38336	35317	30020	26872	33577
1995	25181	26313	26311	33421	31223	32940	39481	37779	36280	34726	26478	24841	31276
1994	25044	26196	30636	33319	33757	33822	44096	41064	37316	33856	27692	27281	32892
1993	24534	25222	27026	33468	32145	32627	42487	40019	36056	31369	26905	26659	31587
1992	24281	25311	27175	33664	30888	32358	40475	39051	34888	31489	26076	26315	31020
1991	23278	22907	28091	30405	31627	32571	40141	39639	34059	31167	25474	24801	30405
1990	21400	23467	25434	32063	29081	32291	39245	37083	34138	29950	24225	23556	29361
1989	18292	18680	24967	24591	26640	26007	35443	31577	29468	29360	23139	22804	25975
1988	19582	20954	24599	29182	28847	29232	35248	31326	26697	24312	19562	18950	25728
1987	17360	18676	21461	29039	25987	29526	37200	35172	28281	27329	21874	20891	26115
1986	15500	15000	20500	21459	24974	25665	34993	33705	29255	26496	20122	19028	23891
1985	11674	14931	17694	23200	22414	24000	32000	30101	26345	22880	17086	16330	21555
1984	17138	18401	21029	2793	23849	28604	35747	34728	30500	28000	21000	18000	25482
1983	17206	16993	22215	25717	25500	26079	36500	33500	29985	27898	20521	17127	24936
1982	13149	11992	13283	19033	17111	16965	27081	25960	19316	17148	12168	12471	17014
1981	14361	15956	17661	24817	21683	25334	34343	31742	26186	23760	18055	14709	22424
1980													
1979													
1978													
1977													
1976													
1975													
1974													
1973													
1972													
1971													
1970													

#### Evoluzione del traffico giornaliero medio annuale (TGM)

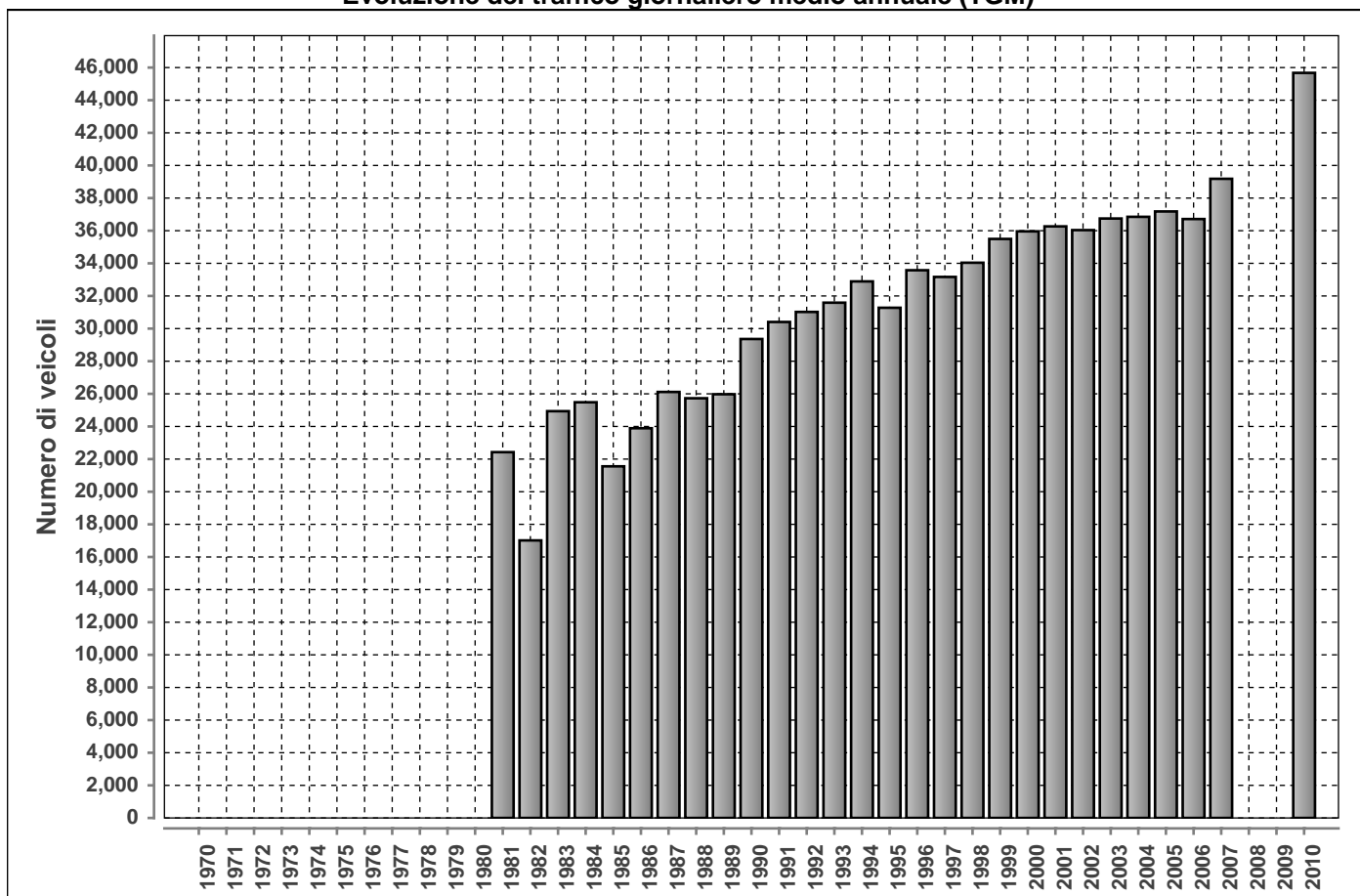



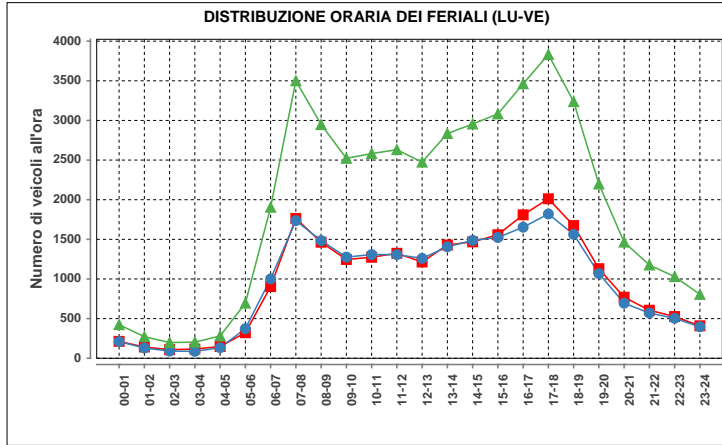

Lunedì-venerdì				
ora	Dir1	Dir2	Dir1+2	%
00-01	213	210	423	0.9
01-02	142	130	272	0.6
02-03	108	90	198	0.4
03-04	116	87	203	0.4
04-05	148	133	281	0.6
05-06	322	373	695	1.5
06-07	904	1001	1905	4.1
07-08	1764	1736	3500	7.5
08-09	1464	1484	2948	6.3
09-10	1246	1276	2522	5.4
10-11	1274	1308	2582	5.5
11-12	1324	1307	2631	5.6
12-13	1214	1260	2474	5.3
13-14	1429	1406	2835	6.1
14-15	1468	1487	2955	6.3
15-16	1558	1524	3082	6.6
16-17	1809	1653	3462	7.4
17-18	2012	1820	3832	8.2
18-19	1674	1563	3237	6.9
19-20	1130	1068	2198	4.7
20-21	770	696	1465	3.1
21-22	606	570	1176	2.5
22-23	526	504	1030	2.2
23-24	409	397	806	1.7
<b>Total</b>	<b>23630</b>	<b>23082</b>	<b>46712</b>	<b>100</b>

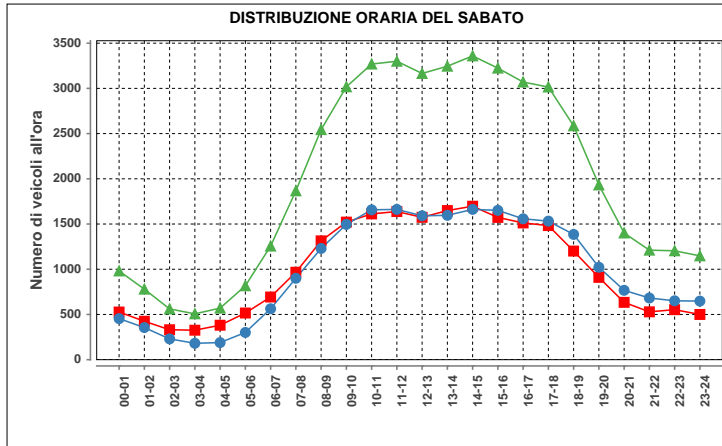

Sabato				
ora	Dir1	Dir2	Dir1+2	%
00-01	527	454	981	2.0
01-02	425	355	780	1.6
02-03	331	230	561	1.2
03-04	326	181	507	1.1
04-05	381	189	570	1.2
05-06	516	301	817	1.7
06-07	693	563	1256	2.6
07-08	967	900	1867	3.9
08-09	1314	1230	2544	5.3
09-10	1521	1496	3017	6.3
10-11	1612	1657	3269	6.8
11-12	1638	1662	3300	6.9
12-13	1574	1591	3165	6.6
13-14	1649	1596	3245	6.8
14-15	1697	1662	3359	7.0
15-16	1573	1651	3224	6.7
16-17	1512	1558	3070	6.4
17-18	1483	1532	3015	6.3
18-19	1201	1385	2586	5.4
19-20	910	1022	1932	4.0
20-21	634	767	1401	2.9
21-22	529	682	1211	2.5
22-23	553	651	1204	2.5
23-24	500	648	1148	2.4
<b>Total</b>	<b>24066</b>	<b>23963</b>	<b>48029</b>	<b>100</b>

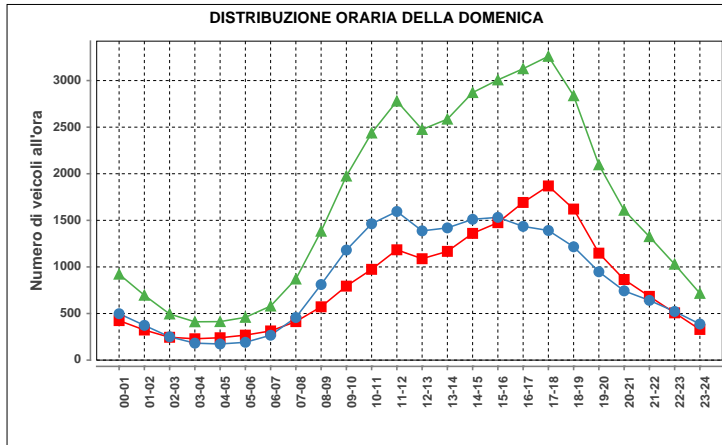

Domenica				
ora	Dir1	Dir2	Dir1+2	%
00-01	424	498	922	2.3
01-02	323	373	696	1.7
02-03	245	250	495	1.2
03-04	229	182	411	1.0
04-05	240	173	413	1.0
05-06	268	191	459	1.1
06-07	313	267	580	1.4
07-08	413	457	870	2.2
08-09	572	811	1383	3.4
09-10	794	1181	1975	4.9
10-11	974	1463	2437	6.0
11-12	1184	1595	2779	6.9
12-13	1088	1387	2475	6.1
13-14	1167	1419	2586	6.4
14-15	1360	1511	2871	7.1
15-16	1475	1532	3007	7.5
16-17	1692	1435	3127	7.7
17-18	1869	1391	3260	8.1
18-19	1621	1216	2837	7.0
19-20	1148	948	2096	5.2
20-21	865	743	1608	4.0
21-22	684	641	1325	3.3
22-23	507	522	1029	2.5
23-24	329	387	716	1.8
<b>Total</b>	<b>19784</b>	<b>20573</b>	<b>40357</b>	<b>100</b>

Traffico giornaliero medio TGM:	Dir1 SUD	22994	45674
	Dir2 NORD	22680	
Traffico feriale medio TFM:	Dir1 SUD	23585	46668
	Dir2 NORD	23084	

Giorni in funzione:	365
TGM/TFM:	0.979

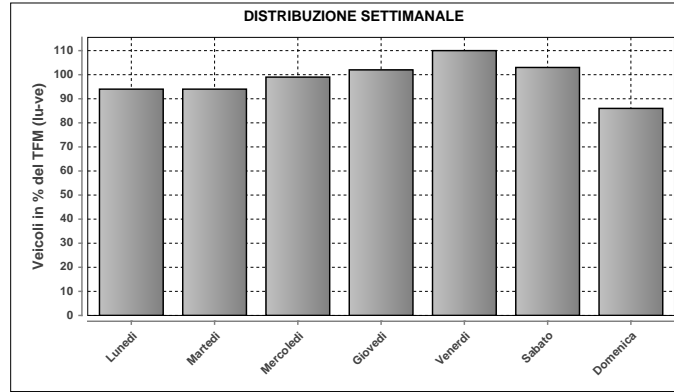

DISTRIBUZIONE SETTIMANALE			
Giorno	Media	% TFM	% TGM
Lunedì	44006	94	96
Martedì	44046	94	96
Mercoledì	46065	99	101
Giovedì	47810	102	105
Venerdì	51526	110	113
Sabato	48166	103	105
Domenica	40348	86	88
<b>Traffico settimanale</b>	<b>40348</b>	<b>86</b>	<b>88</b>
<b>Traffico settimanale</b>	<b>705</b>		

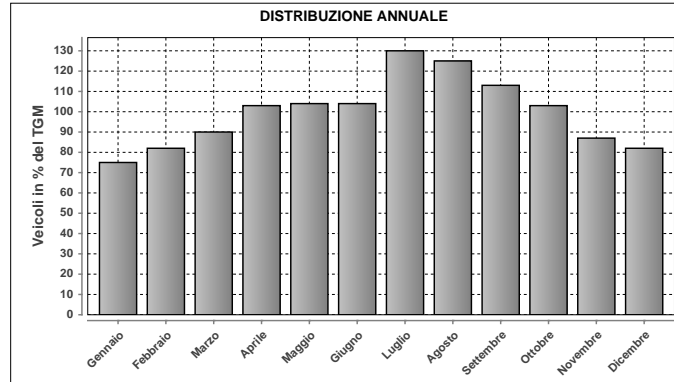

DISTRIBUZIONE ANNUALE		
Mese	Media	% TGM
Gennaio	34441	75
Febbraio	37339	82
Marzo	41088	90
Aprile	47116	103
Maggio	47393	104
Giugno	47482	104
Luglio	59443	130
Agosto	57024	125
Settembre	51677	113
Ottobre	47266	103
Novembre	39631	87
Dicembre	37484	82
<b>TGM</b>	<b>45674</b>	<b>100</b>

Massimo giornaliero	Giorno	Data	Dir1 SUD	Dir2 NORD	Tot 2 dir	
	sabato	31.07.2010	37876	42660	80536	
Massimo orario	Giorno	Ora	Data	Dir1 SUD	Dir2 NORD	Tot 2 dir
	sabato	10-11	31.07.2010	2455	3126	5581

Osservazioni:

Dati:

Dipartimento del Territorio  
Sezione della Mobilità

Elaborazione:

OASI  
Osservatorio Ambientale  
Svizzera Italiana

## 150 - A2 - GOTTARDO (TUNNEL)

### Evoluzione del traffico giornaliero (TGM) mensile e annuale

Anno	Gennaio	Febbraio	Marzo	Aprile	Maggio	Giugno	Luglio	Agosto	Settembre	Ottobre	Novembre	Dicembre	Media
2010	10305	11261	13931	19483	19405	17934	24910	25114	19682	18242	12862	11468	17093
2009	10417	10404	13651	18837	18933	18277	24620	24459	18652	18406	12621	12157	16835
2008	10917	12129	15502	17141	19176	17722	23719	23459	18279	17039	12053	11537	16583
2007	11087	11754	13820	18671	17478	17979	23985	23053	19240	16970	13023	12029	16624
2006	10256	11215	12768	19184	17289	2480	22510	23212	18259	16729	12452	12570	14961
2005	10937	11217	14790	16821	18965	16812	24070	19690	18132	17198	12139	11581	16069
2004	10670	11826	13438	19006	18622	17264	22392	22957	18542	17485	12886	12234	16464
2003	10975	10362	14492	18960	17700	18289	22400	22628	18038	17380	12964	12349	16420
2002	10076	11492	14735	16724	16934	16643	21272	22276	17942	17115	12812	12242	15889
2001	11680	12995	15420	21298	19579	21421	27650	26225	23034	19198		9725	19550
2000	11874	12764	16117	21128	19211	21091	27550	25450	22507	19246	13305	13654	18681
1999	11275	7577	14848	19010	21344	20214	26848	25925	20668	20033	13617	12805	17975
1998	11363	12631	15398	20485	19529	19312	26143	26642	21303	19464	13608	12693	18255
1997	10358	12416	17030	19306	20053	18427	25732	26296	20486	18451	13050	12654	17900
1996	10739	11137	14772	20104	18966	18754	25019	25527	20471	18578	13022	11871	17440
1995	10005	11621	13552	21082	18375	19200	24702	24602	20295	18443	12714	12001	17260
1994	10236	11005	14957	18591	18494	18098	23318	23616	19096	17784	12762	12661	16761
1993	10323	10661	12346	18878	17289	16856	24619	23610	19155	16175	12054	11533	16163
1992	9697	9957	12518	18623	16550	16969	22799	22388	17799	15992	11723	11594	15573
1991	9666	9200	14370	17102	18633	17514	22354	23095	18559	16285	11718	10551	15803
1990	9572	9926	12439	19039	15816	18291	23139	22643	19049	15843	11222	10035	15616
1989	9185	9521	14548	14813	17436	15801	23847	21652	19084	16230	10875	11076	15389
1988	7606	7582	10704	15430	14919	15166	23237	21323	17834	15763	9793	9629	14113
1987	6245	6817	8991	16120	13992	16509	21148	17066	7130	13465	9191	8739	12160
1986	5390	5030	9668	11336	13920	13824	20351	20480	16369	13624	8955	7763	12281
1985	4041	4971	7206	11845	11513	12913	17560	17681	13888	11647	7113	6713	10591
1984	4441	4537	6566	12608	8892	12503	16933	16393	13379	10997	6943	6470	10055
1983	4313	4196	7046	10117	9887	10746	16438	15410	11706	10869	6055	5212	9334
1982	3500	4261	5637	10884	10005	9918	15207	14542	10593	9918	5261	5017	8729
1981	2782	3488	4936	9578	7936	9324	15290	14311	9972	8785	4740	3683	7902
1980	627	753	1217	2735	2706	1073	2127	1516	10459	7588	3901	3789	1578
1979	582	629	1029	2822	1642	944	1834	1528	909	990	827	954	1227
1978	677	401	1588	1738	2361	1180	2182	1722	813	891	443	815	1490
1977	571	684	985	2538	2443	891	2188	883	693	665	598	833	1196
1976	680	550	871	2388	989	804	2221	1636	1027	1063	837	760	1153
1975	765	685	1473	1291	2193	2406	2250	2011	872	1227	737	836	1373
1974	745	652	991	2601	1735	1048	2127	2016	1144	1528	785	925	1358
1973	823	664	1059	2882	1470	1408	2690	2255	1075	1083	678	848	1416
1972	731	692	1561	2262	2240	1316	2768	2534	1540	1090	760	1116	1560
1971	672	605	880	2503	1533	1164	2506	2262	1167	732	726	890	1170
1970	650	537	1379	1544	2640	1711	2337	2524	1116	1086	667	879	1431

### Evoluzione del traffico giornaliero medio annuale (TGM)

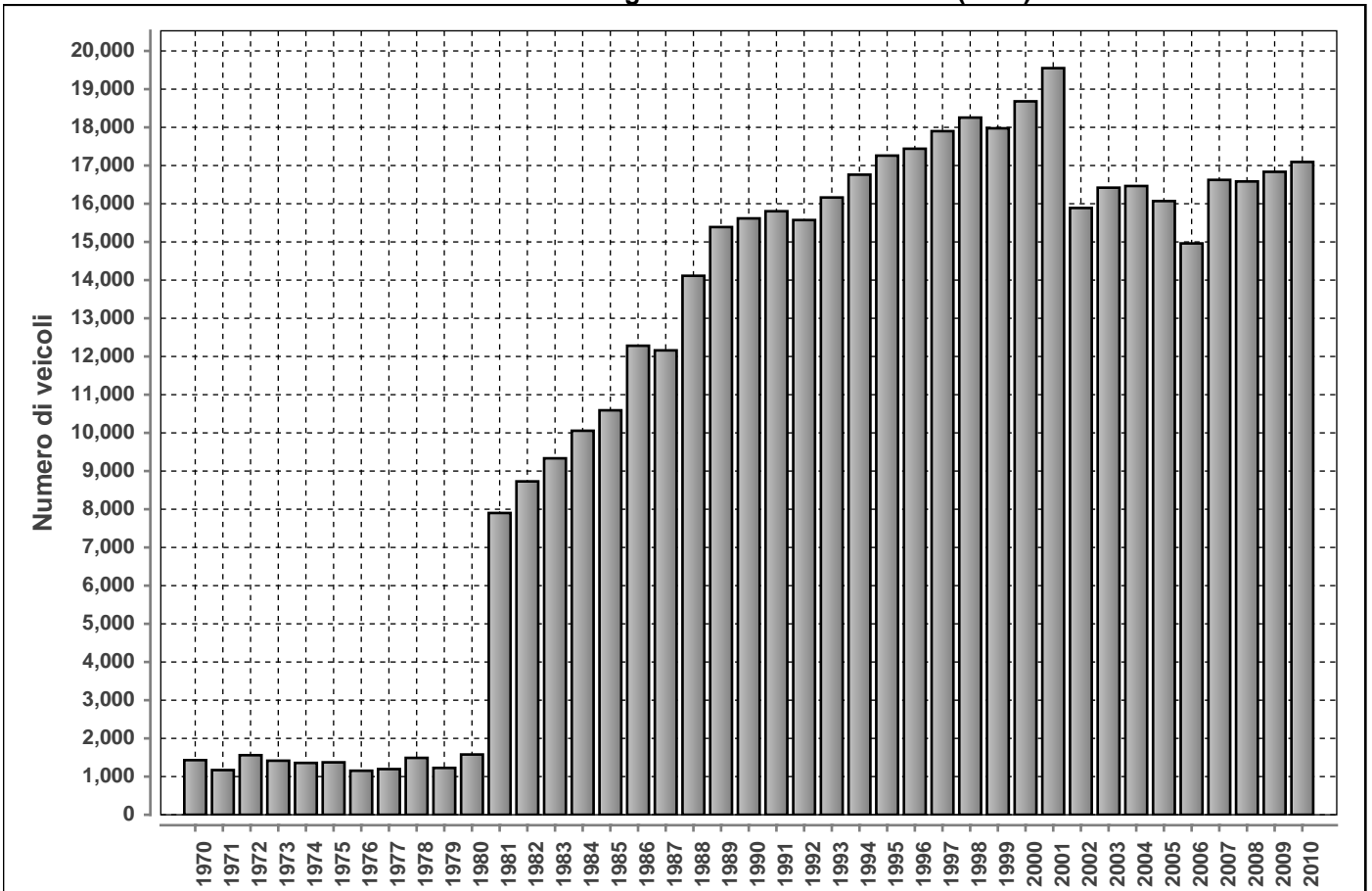

Posto conteggio:

**A2 - GOTTARDO (TUNNEL)**

Nr:

**150**

Comune:

**Airolo**

Base di dati

**2010**

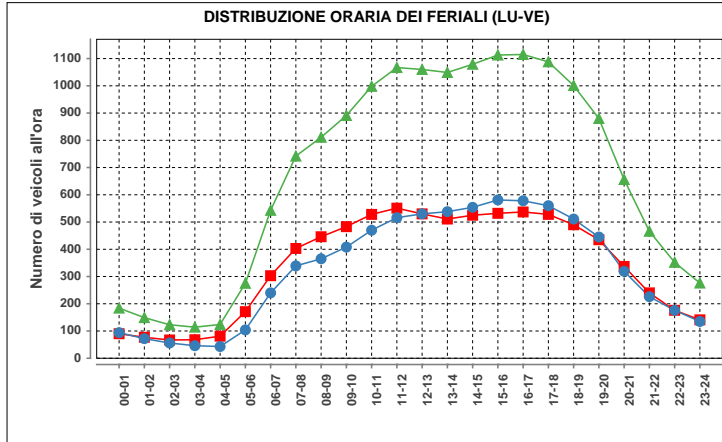

Lunedì-venerdì				
ora	Dir1	Dir2	Dir1+2	%
00-01	90	94	184	1.1
01-02	77	72	149	0.9
02-03	67	56	123	0.8
03-04	68	46	114	0.7
04-05	81	43	124	0.8
05-06	171	104	275	1.7
06-07	303	240	543	3.4
07-08	403	339	742	4.6
08-09	446	365	811	5.0
09-10	483	408	891	5.5
10-11	528	470	998	6.2
11-12	551	516	1067	6.6
12-13	530	530	1060	6.5
13-14	511	538	1049	6.5
14-15	525	554	1079	6.7
15-16	532	581	1113	6.9
16-17	537	578	1115	6.9
17-18	528	560	1088	6.7
18-19	490	511	1001	6.2
19-20	435	445	880	5.4
20-21	337	319	656	4.1
21-22	240	226	466	2.9
22-23	176	176	352	2.2
23-24	141	135	276	1.7
<b>Total</b>	<b>8250</b>	<b>7906</b>	<b>16156</b>	<b>100</b>

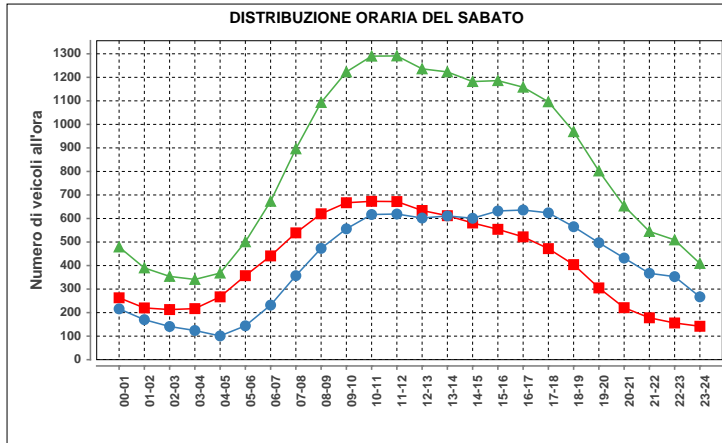

Sabato				
ora	Dir1	Dir2	Dir1+2	%
00-01	263	216	479	2.4
01-02	220	170	390	2.0
02-03	213	141	354	1.8
03-04	217	124	341	1.7
04-05	267	101	368	1.9
05-06	357	144	501	2.5
06-07	441	232	673	3.4
07-08	539	357	896	4.5
08-09	620	473	1093	5.5
09-10	667	556	1223	6.2
10-11	673	617	1290	6.5
11-12	672	619	1291	6.5
12-13	634	602	1236	6.2
13-14	612	611	1223	6.2
14-15	581	601	1182	5.9
15-16	554	632	1186	6.0
16-17	522	636	1158	5.8
17-18	472	624	1096	5.5
18-19	404	565	969	4.9
19-20	305	497	802	4.0
20-21	221	432	653	3.3
21-22	178	367	545	2.7
22-23	156	353	509	2.6
23-24	142	267	409	2.1
<b>Total</b>	<b>9930</b>	<b>9937</b>	<b>19867</b>	<b>100</b>

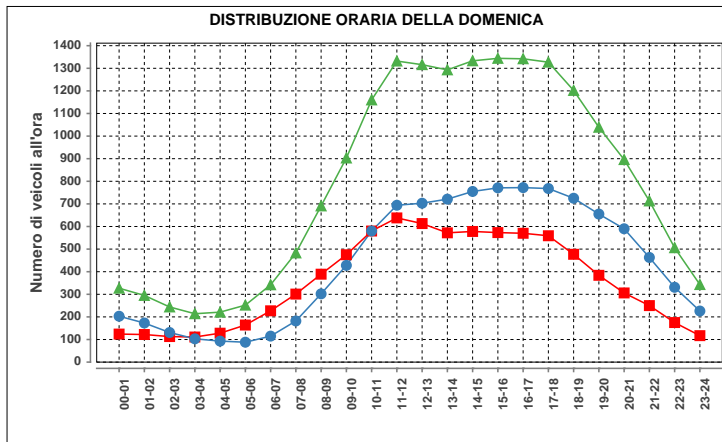

Domenica				
ora	Dir1	Dir2	Dir1+2	%
00-01	124	203	327	1.7
01-02	122	173	295	1.5
02-03	113	131	244	1.3
03-04	111	103	214	1.1
04-05	128	93	221	1.2
05-06	164	88	252	1.3
06-07	227	115	342	1.8
07-08	371	182	553	2.8
08-09	389	302	691	3.6
09-10	475	428	903	4.7
10-11	580	580	1160	6.1
11-12	638	694	1332	7.0
12-13	613	703	1316	6.9
13-14	572	721	1293	6.8
14-15	578	755	1333	7.0
15-16	573	771	1344	7.0
16-17	570	772	1342	7.0
17-18	559	768	1327	6.9
18-19	477	725	1202	6.3
19-20	384	655	1039	5.4
20-21	306	590	896	4.7
21-22	250	463	713	3.7
22-23	175	331	506	2.6
23-24	117	226	343	1.8
<b>Total</b>	<b>8546</b>	<b>10572</b>	<b>19118</b>	<b>100</b>

Traffico giornaliero medio TGM:	Dir1 Sud	8525	17093
	Dir2 Nord	8568	
Traffico feriale medio TFM:	Dir1 Sud	8218	16125
	Dir2 Nord	7907	

Giorni in funzione:	365
TGM/TFM:	1.060

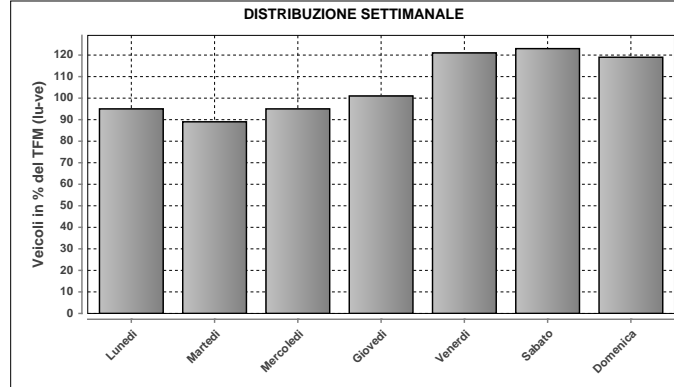

DISTRIBUZIONE SETTIMANALE			
Giorno	Media	% TFM	% TGM
Lunedì	15243	95	89
Martedì	14369	89	84
Mercoledì	15375	95	90
Giovedì	16206	101	95
Venerdì	19521	121	114
Sabato	19842	123	116
Domenica	19114	119	112
<b>Traffico settimanale</b>			<b>700</b>

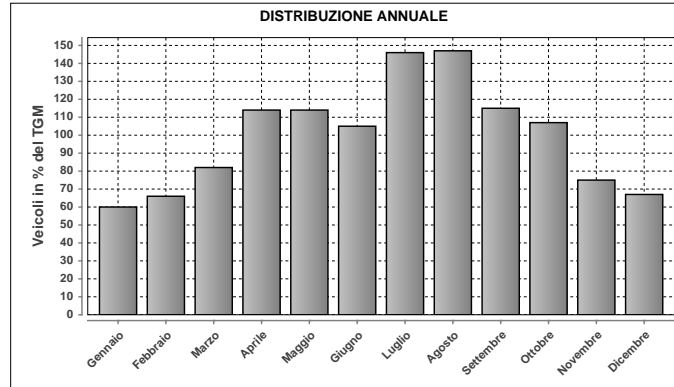

DISTRIBUZIONE ANNUALE		
Mese	Media	% TGM
Gennaio	10305	60
Febbraio	11261	66
Marzo	13931	82
Aprile	19483	114
Maggio	19405	114
Giugno	17934	105
Luglio	24910	146
Agosto	25114	147
Settembre	19682	115
Ottobre	18242	107
Novembre	12862	75
Dicembre	11468	67
<b>TGM</b>	<b>17093</b>	<b>100</b>

Massimo giornaliero	Giorno	Data	Dir1 Sud	Dir2 Nord	Tot 2 dir	
	sabato	31.07.2010	17594	18743	36337	
Massimo orario	Giorno	Ora	Data	Dir1 Sud	Dir2 Nord	Tot 2 dir
	domenica	11-12	03.10.2010	937	983	1920

Osservazioni:

Dati:

Dipartimento del Territorio  
Sezione della Mobilità

Elaborazione:

OASI  
Osservatorio Ambientale  
Svizzera Italiana

### 166 - A2 - BIASCA SUD

#### Evoluzione del traffico giornaliero (TGM) mensile e annuale

Anno	Gennaio	Febbraio	Marzo	Aprile	Maggio	Giugno	Luglio	Agosto	Settembre	Ottobre	Novembre	Dicembre	Media
2010	19582	20868	23825	29429	30258	31508	42768	41181	34105	30186	22805	21200	29038
2009	19449	19859	23281	28534	29725	31541	41272	40951	33379	30334	22279	21505	28576
2008	19662	21702	24672	26455	29088	30352	39423	39057	31689	28626	21247	20735	27762
2007	19794	20742	23050	28075	28566	30419	39975	37630	33277	28761	22523	21284	27892
2006	18311	19926	21852	28157	28398	15744	37858	37409	32215	28599	21918	21404	26048
2005	19239	19726	23538	25624	29796	29750	39850	34609	31184	28507	21348	20124	27000
2004	18892	20228	21799	27541	28037	29427	38074	37716	32275	27886	21411	20782	27033
2003	17638	17767	22922	27670	28068	32129	37808	37731	31687	28024	21278	20506	26997
2002	16311	17862	21096	23069	24573	27022	33915	34090	28957	26053	19819	18986	24313
2001	17512	19314	21344	26777	25793	29959	38065	36494	32643	25489	13511	13737	25093
2000	17637	18743	21823	26381	25282	29332	37751	34670	31667	26187	19670	19500	25747
1999		13859	20162				37641	35035	29742	27409	19599	18940	
1998	17647	19298	21451	26503	26201	27881	36492	37282	30820	27100	20000	19000	25854
1997	16271	18595	22863	25315	27049	26579	35911	36803	30290			18853	25441
1996	16481	17255	20647	25719	25461	27023	34759	35768	29647	26050	19630	17993	24735
1995	15512	17386	19031	26227	24158	26485	34424	33960	28770	26041	18826	17807	24095
1994	15563	16388	20258	23484	23947	25174	34303	33289	27493	24691	18439	17956	23471
1993	14960	15480	17224	23576	23197	24063	33646	32624	26625	21682	17620	17022	22359
1992	14499	14941	17353	22996	21610	23408	31134	31175	25414	21962	16971	16633	21536
1991	13977	13717	18641	21375	22985	24231	31192	32238	25885	22498	16698	15404	21629
1990	13538	14369	16689	22922	20019	23973	31386	30367	25664	21393	15628	14346	20898
1989	12631	13373	18817	18781	22000	21500	32433	29554	26088	22287	15510	15294	20689
1988	11800	11500	14500	19255	19330	20661	31723	29315	25069	20718	13831	13299	19250
1987	10089	10616	13001	20167	18295	22198	28714	24818	13330	19286	14002	13297	17372
1986					16938	18381	25968	24623	19802	18708	12773	11708	
1985													
1984													
1983													
1982													
1981													
1980													
1979													
1978													
1977													
1976													
1975													
1974													
1973													
1972													
1971													
1970													

#### Evoluzione del traffico giornaliero medio annuale (TGM)

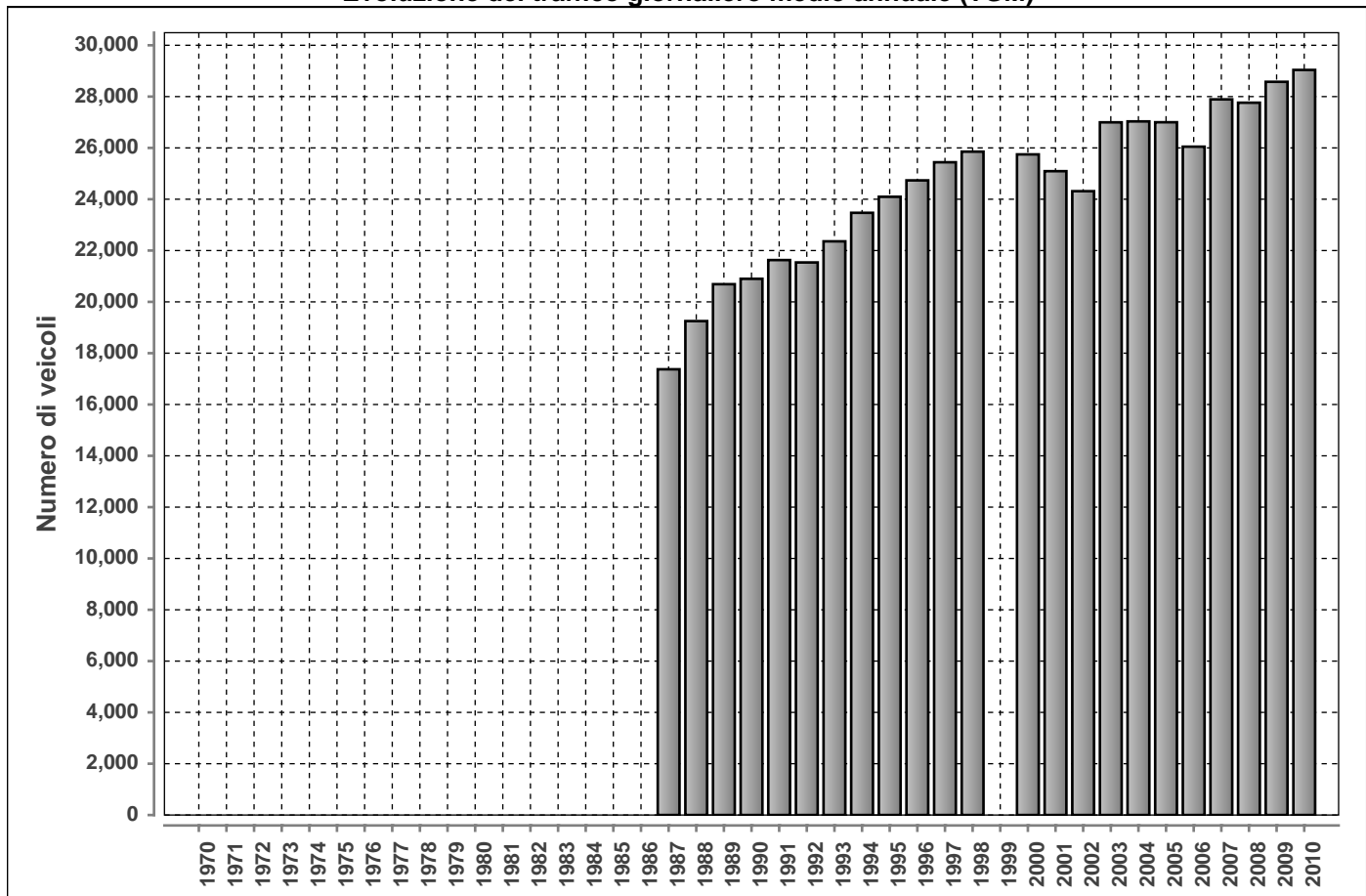

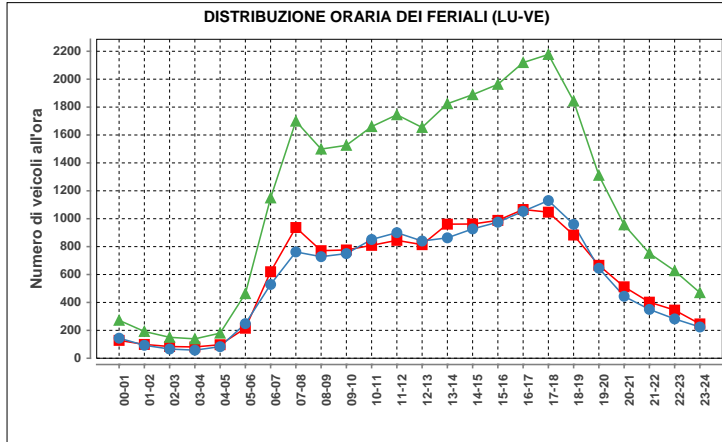

Lunedì-venerdì				
ora	Dir1	Dir2	Dir1+2	%
00-01	128	144	272	1.0
01-02	99	93	192	0.7
02-03	84	66	150	0.5
03-04	81	58	139	0.5
04-05	97	83	180	0.6
05-06	215	248	463	1.6
06-07	620	529	1149	4.1
07-08	937	762	1699	6.0
08-09	771	728	1499	5.3
09-10	776	750	1526	5.4
10-11	809	851	1660	5.9
11-12	845	900	1745	6.2
12-13	814	840	1654	5.9
13-14	961	863	1824	6.5
14-15	962	927	1889	6.7
15-16	988	975	1963	6.9
16-17	1066	1053	2119	7.5
17-18	1047	1130	2177	7.7
18-19	883	960	1843	6.5
19-20	666	645	1311	4.6
20-21	512	444	956	3.4
21-22	402	350	752	2.7
22-23	345	282	627	2.2
23-24	246	224	470	1.7
<b>Total</b>	<b>14354</b>	<b>13905</b>	<b>28259</b>	<b>100</b>

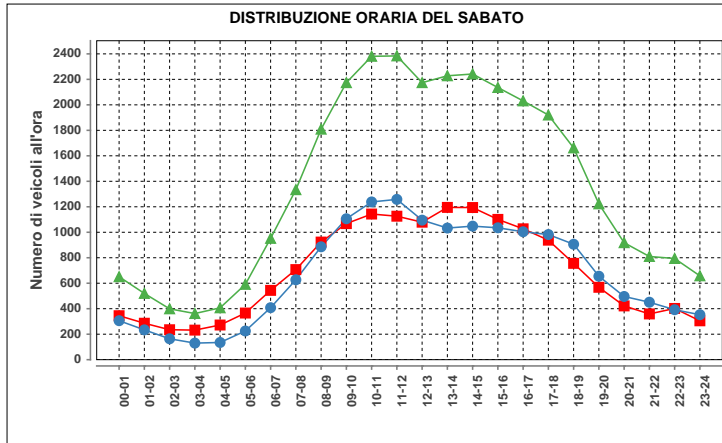

Sabato				
ora	Dir1	Dir2	Dir1+2	%
00-01	345	306	651	2.0
01-02	286	234	520	1.6
02-03	235	164	399	1.2
03-04	232	130	362	1.1
04-05	272	135	407	1.2
05-06	366	225	591	1.8
06-07	544	408	952	2.9
07-08	707	627	1334	4.1
08-09	923	886	1809	5.5
09-10	1068	1106	2174	6.6
10-11	1143	1238	2381	7.3
11-12	1126	1258	2384	7.3
12-13	1079	1095	2174	6.6
13-14	1195	1033	2228	6.8
14-15	1194	1048	2242	6.8
15-16	1101	1035	2136	6.5
16-17	1027	1004	2031	6.2
17-18	938	982	1920	5.9
18-19	756	906	1662	5.1
19-20	568	655	1223	3.7
20-21	422	496	918	2.8
21-22	359	451	810	2.5
22-23	402	392	794	2.4
23-24	305	353	658	2.0
<b>Total</b>	<b>16593</b>	<b>16167</b>	<b>32760</b>	<b>100</b>

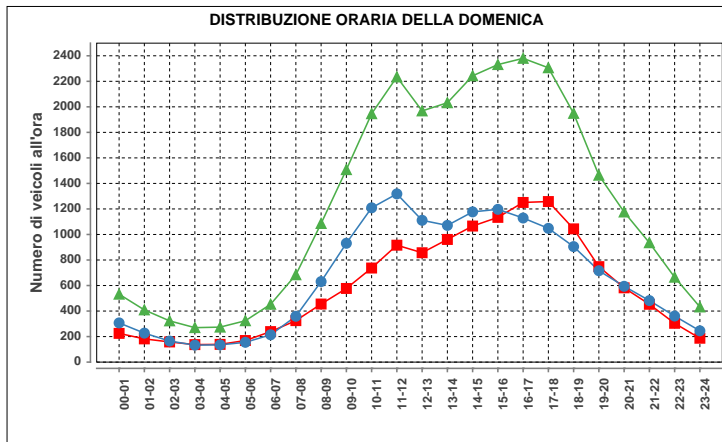

Domenica				
ora	Dir1	Dir2	Dir1+2	%
00-01	225	307	532	1.8
01-02	182	227	409	1.4
02-03	158	165	323	1.1
03-04	137	133	270	0.9
04-05	139	135	274	0.9
05-06	169	155	324	1.1
06-07	239	214	453	1.5
07-08	325	359	684	2.3
08-09	455	631	1086	3.6
09-10	577	931	1508	5.0
10-11	737	1209	1946	6.5
11-12	916	1318	2234	7.5
12-13	857	1111	1968	6.6
13-14	961	1071	2032	6.8
14-15	1066	1177	2243	7.5
15-16	1134	1197	2331	7.8
16-17	1251	1129	2380	8.0
17-18	1258	1048	2306	7.7
18-19	1044	905	1949	6.5
19-20	748	716	1464	4.9
20-21	582	594	1176	3.9
21-22	453	482	935	3.1
22-23	304	361	665	2.2
23-24	187	245	432	1.4
<b>Total</b>	<b>14104</b>	<b>15820</b>	<b>29924</b>	<b>100</b>

Traffico giornaliero medio TGM:	Dir1 SUD	14590	29038
	Dir2 NORD	14447	
Traffico feriale medio TFM:	Dir1 SUD	14324	28234
	Dir2 NORD	13910	

<b>Giorni in funzione:</b>	365
<b>TGM/TFM:</b>	1.028

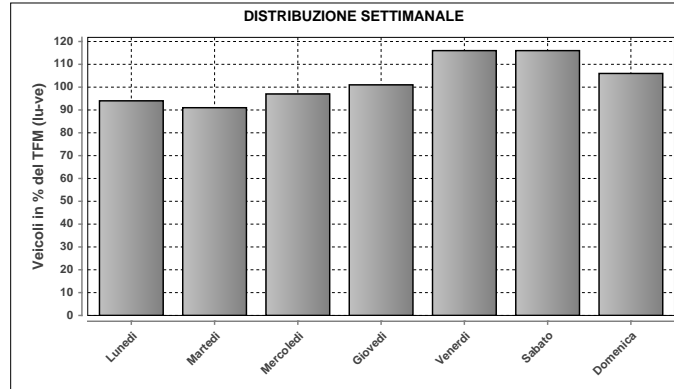

DISTRIBUZIONE SETTIMANALE			
Giorno	Media	% TFM	% TGM
Lunedì	26471	94	91
Martedì	25829	91	89
Mercoledì	27521	97	95
Giovedì	28653	101	99
Venerdì	32739	116	113
Sabato	32838	116	113
Domenica	29918	106	103
<b>Traffico settimanale</b>			<b>702</b>

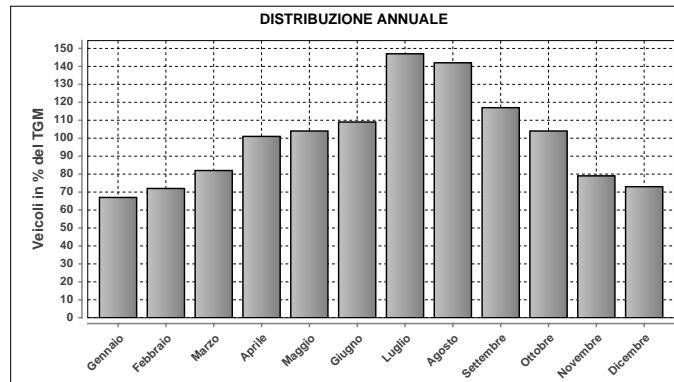

DISTRIBUZIONE ANNUALE		
Mese	Media	% TGM
Gennaio	19582	67
Febbraio	20868	72
Marzo	23825	82
Aprile	29429	101
Maggio	30258	104
Giugno	31508	109
Luglio	42768	147
Agosto	41181	142
Settembre	34105	117
Ottobre	30186	104
Novembre	22805	79
Dicembre	21200	73
<b>TGM</b>	<b>29038</b>	<b>100</b>

Massimo giornaliero	Giorno	Data	Dir1 SUD	Dir2 NORD	Tot 2 dir
		sabato	31.07.2010	29335	31916

Massimo orario	Giorno	Ora	Data	Dir1 SUD	Dir2 NORD	Tot 2 dir
		sabato	10-11	31.07.2010	1795	2435

Osservazioni:

Dati:

Dipartimento del Territorio  
Sezione della Mobilità

Elaborazione:

OASI  
Osservatorio Ambientale  
Svizzera Italiana

### 199 - A2 - MENDRISIO SUD

#### Evoluzione del traffico giornaliero (TGM) mensile e annuale

Anno	Gennaio	Febbraio	Marzo	Aprile	Maggio	Giugno	Luglio	Agosto	Settembre	Ottobre	Novembre	Dicembre	Media
2010	44675	47526	50592	55711	55232							47298	
2009													
2008	44539	46574	48404	51960	51822	53263							
2007	44299	45639	48369	51376	52044	53248	58579	51048	53659	51545	47494	45282	50239
2006	39822	44212	46416	50912	51281	47449	56135	50960	53847	51764	47507	45767	48865
2005	40301	42651	46835	49814	51467	51003	56628	49975	53222	50757	45482	43765	48524
2004													
2003	37307	39890	42271	48013	47085	48741	52131	46617	48856	47184	41792	40422	45048
2002										45745	39552	38956	41438
2001	37498	39803	42043	46956	47083	47553	51774						
2000			40822	45154							40364	39912	
1999	34244	34945	39273	43384	44982	45823	52868	41943					
1998	34589	35672	37724	43277	42215	42519	48863	44400	45718	43122	38332	37536	41195
1997	33057	35846	39037	42880	43689	42101	48950	44252	44791	42001	36832	36615	40870
1996	32697	33680	37118	42021	42321	41939	48438	43768	44779	42144	37438	36084	40223
1995	31618	33186	35110	40326	40229	41445	45359	40085	42971	40589	36176	34602	38498
1994	31493	32182	36673	38404	39170	39120	46287	39187	41639	39013	34429	34724	37731
1993	32213	32779	33736	38456	36947	38285	44654	38219	40234	36901	33900	34110	36724
1992													
1991													
1990													
1989													
1988													
1987													
1986													
1985													
1984													
1983													
1982													
1981													
1980													
1979													
1978													
1977													
1976													
1975													
1974													
1973													
1972													
1971													
1970													

#### Evoluzione del traffico giornaliero medio annuale (TGM)

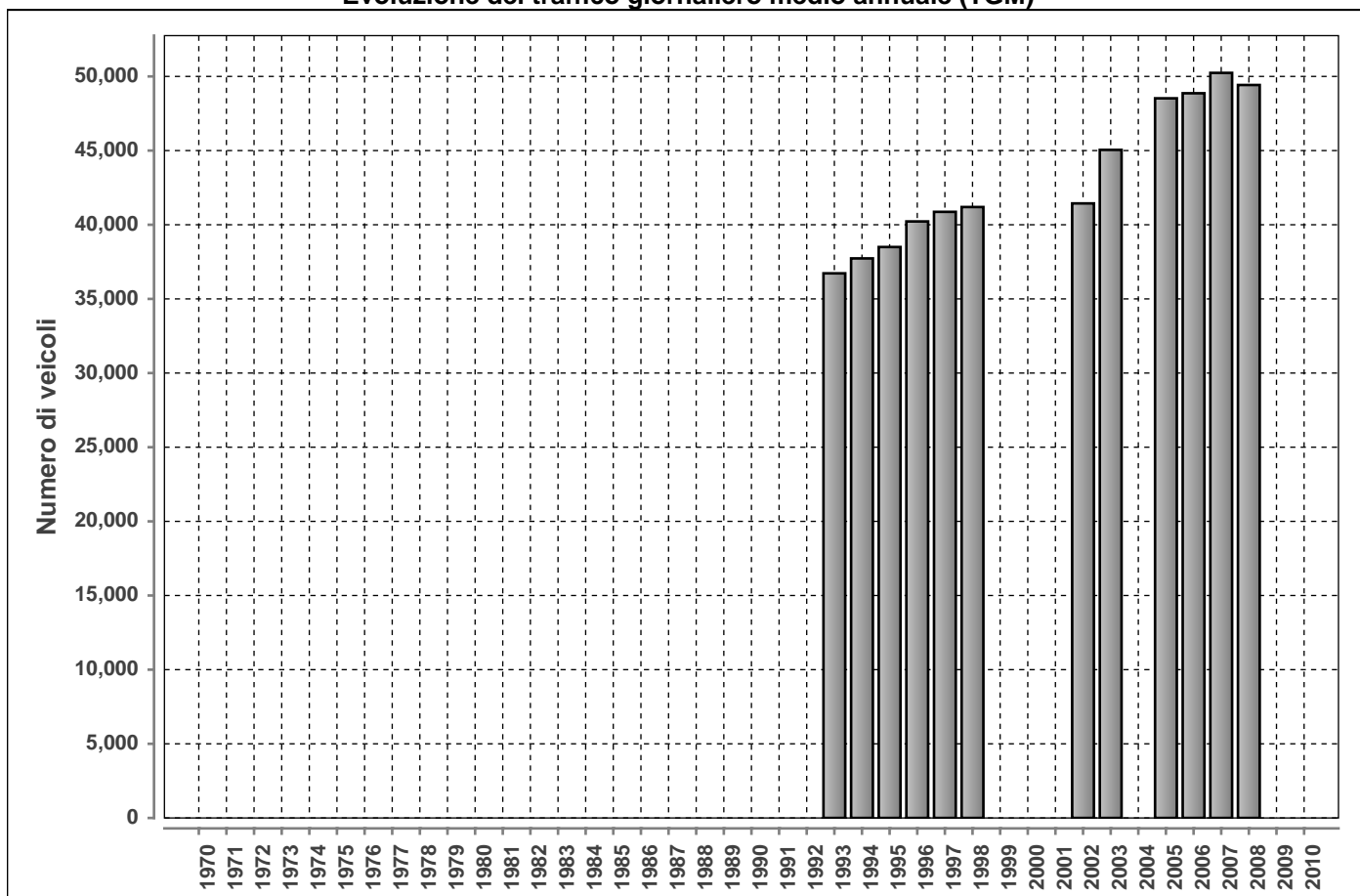

**DISTRIBUZIONE ORARIA DEI FERIALI (LU-VE)**

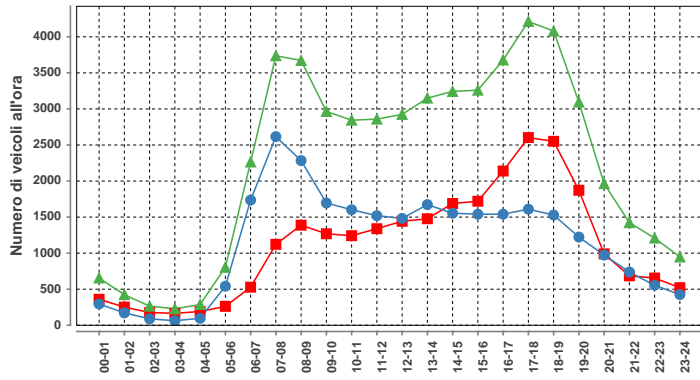

Lunedì-venerdì				
ora	Dir1	Dir2	Dir1+2	%
00-01	360	295	655	1.2
01-02	252	172	424	0.8
02-03	176	89	265	0.5
03-04	165	63	228	0.4
04-05	191	96	287	0.5
05-06	262	542	804	1.5
06-07	528	1736	2264	4.2
07-08	1122	2616	3738	6.9
08-09	1388	2284	3672	6.8
09-10	1269	1696	2965	5.5
10-11	1242	1602	2844	5.2
11-12	1339	1520	2859	5.3
12-13	1442	1482	2924	5.4
13-14	1477	1673	3150	5.8
14-15	1689	1554	3243	6.0
15-16	1720	1540	3260	6.0
16-17	2139	1540	3679	6.8
17-18	2603	1610	4213	7.8
18-19	2551	1529	4080	7.5
19-20	1872	1223	3095	5.7
20-21	990	974	1964	3.6
21-22	685	738	1423	2.6
22-23	655	554	1209	2.2
23-24	521	426	947	1.7
<b>Total</b>	<b>26638</b>	<b>27554</b>	<b>54192</b>	<b>100</b>

**DISTRIBUZIONE ORARIA DEL SABATO**

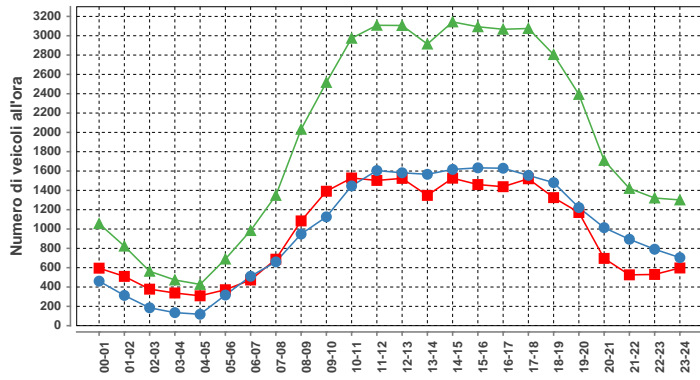

Sabato				
ora	Dir1	Dir2	Dir1+2	%
00-01	595	461	1056	2.3
01-02	510	313	823	1.8
02-03	378	185	563	1.2
03-04	338	135	473	1.0
04-05	309	118	427	0.9
05-06	372	317	689	1.5
06-07	473	511	984	2.1
07-08	688	660	1348	2.9
08-09	1084	948	2032	4.4
09-10	1391	1126	2517	5.4
10-11	1528	1446	2974	6.4
11-12	1503	1605	3108	6.7
12-13	1524	1582	3106	6.7
13-14	1348	1566	2914	6.3
14-15	1526	1617	3143	6.8
15-16	1460	1633	3093	6.7
16-17	1438	1629	3067	6.6
17-18	1520	1555	3075	6.6
18-19	1325	1480	2805	6.1
19-20	1171	1222	2393	5.2
20-21	696	1014	1710	3.7
21-22	526	894	1420	3.1
22-23	530	791	1321	2.9
23-24	597	704	1301	2.8
<b>Total</b>	<b>22830</b>	<b>23512</b>	<b>46342</b>	<b>100</b>

**DISTRIBUZIONE ORARIA DELLA DOMENICA**

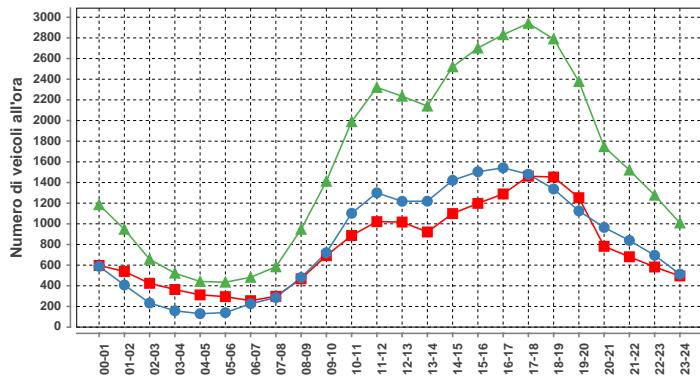

Domenica				
ora	Dir1	Dir2	Dir1+2	%
00-01	597	588	1185	3.1
01-02	539	408	947	2.5
02-03	424	233	657	1.7
03-04	364	158	522	1.4
04-05	312	130	442	1.2
05-06	295	140	435	1.1
06-07	256	226	482	1.3
07-08	298	286	584	1.5
08-09	467	480	947	2.5
09-10	692	720	1412	3.7
10-11	887	1102	1989	5.2
11-12	1021	1300	2321	6.1
12-13	1017	1218	2235	5.9
13-14	921	1219	2140	5.6
14-15	1099	1421	2520	6.6
15-16	1198	1504	2702	7.1
16-17	1289	1542	2831	7.4
17-18	1461	1480	2941	7.7
18-19	1453	1337	2790	7.3
19-20	1253	1125	2378	6.3
20-21	782	965	1747	4.6
21-22	681	839	1520	4.0
22-23	582	695	1277	3.4
23-24	495	513	1008	2.7
<b>Total</b>	<b>18383</b>	<b>19629</b>	<b>38012</b>	<b>100</b>

Traffico giornaliero medio TGM:	Dir1 SUD	n.d.	n.d.	Giorni in funzione:	182
	Dir2 NORD	n.d.			
Traffico feriale medio TFM:	Dir1 SUD	n.d.	n.d.	TGM/TFM:	n.d.
	Dir2 NORD	n.d.			

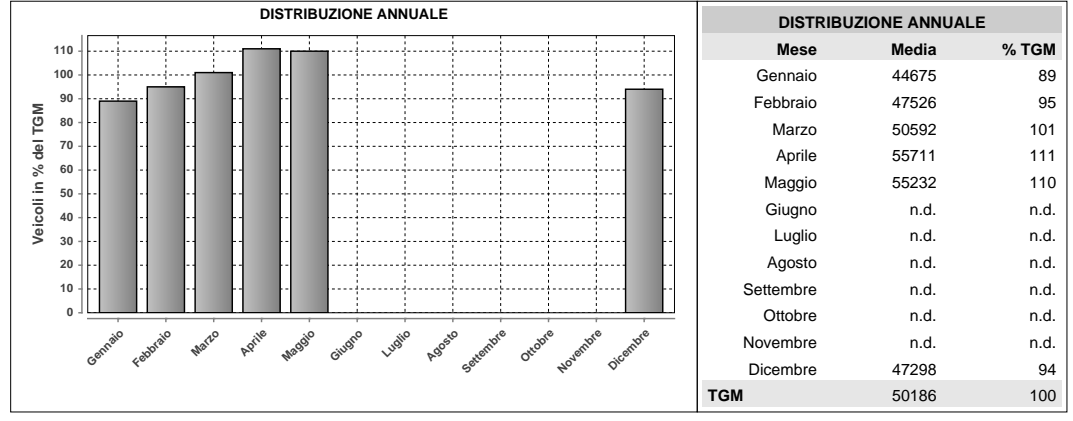
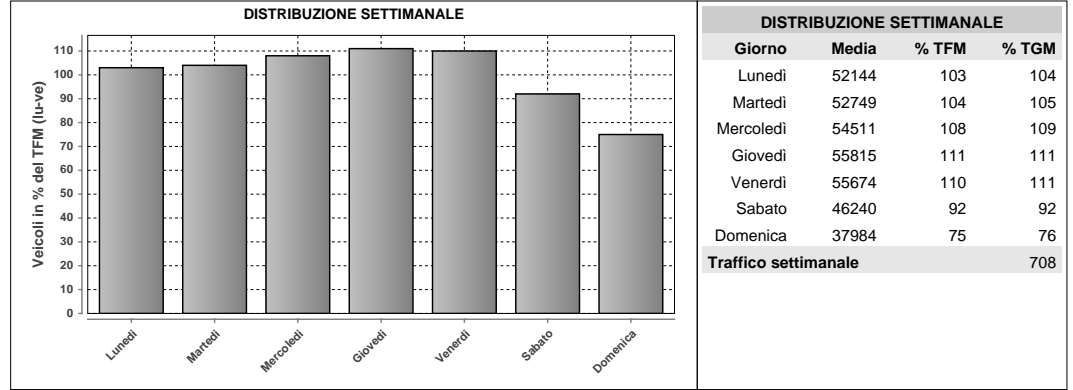

Massimo giornaliero	Giorno	Data	Dir1 SUD	Dir2 NORD	Tot 2 dir	
	venerdì	16.04.2010	32604	34384	66988	
Massimo orario	Giorno	Ora	Data	Dir1 SUD	Dir2 NORD	Tot 2 dir
	venerdì	17-18	16.04.2010	3078	2156	5234

Osservazioni:

Dati:



Dipartimento del Territorio  
Sezione della Mobilità

Elaborazione:



OSSERVATORIO AMBIENTALE  
Svizzera Italiana

**203 - A13 - ROVEREDO (AS)**

**Evoluzione del traffico giornaliero (TGM) mensile e annuale**

Anno	Gennaio	Febbraio	Marzo	Aprile	Maggio	Giugno	Luglio	Agosto	Settembre	Ottobre	Novembre	Dicembre	Media
2010	8379	9053	9991	12289	12991	12712	17002	16543	13684	11769	8780	8415	11822
2009	8190	8785	9383	11952	12963	12812	16120	16130	13395	12262	8774	8864	11658
2008	8022	8807	10091	9820	11987	10410	14711	15215	12056	11149	8105	8326	10742
2007	7876	8524	9107	11966	11269	11579	13800	14191	12633	10615	8262	8228	10684
2006	7394	8003	8497	12103	11495	19389	13837	14253	12054	10301	8092	8135	11136
2005	7865	7724	9736	9621	13077	11289	14765	16536	12182	10850	7780	7598	10783
2004	7562	8229	8514	11939	12310	11974	14857	14686	12975	11017	8340	8005	10877
2003	8062	8574	9369	12149	11273	13513	14047	14729	11755	10576	7824	7945	10831
2002	7367	8354	10393	11304	12989	12232	14746	15092	12670	11023	7783	8203	11035
2001	7189	8818	8778	12598	12026	13418	14483	15009	13108	11479	10551	9416	11416
2000	7821	8620	9322	12666	11066	13575	14868	14644	12933	10293	7762	8001	10969
1999	7421	9157	9146	11972	13338	11922	14961	14697	12145	10730	7787	7476	10910
1998	7935	8650	8582	10588	11506	11557	13572	14727	11668	10358	7639	7378	10360
1997	7164	8577	10685	10124	12482	10114	13288	14418	11548	10590	7349	7627	10351
1996	7458	7829	8991	11478	11737	11281	13212	13720	11465	10244	7378	7346	10189
1995	7190	8117	8459	11682	10585	11475	13276	13375	9479	10534	7492	7269	10078
1994	7772	7806	9602	9968	10623	9950	14156	13026	10675	9853	7430	7195	9858
1993													
1992													
1991													
1990													
1989													
1988													
1987													
1986													
1985													
1984													
1983													
1982													
1981													
1980													
1979		5537	6407	10492		8466				7780	5453		8000
1978													
1977		5405	5694							7298			7400
1976		4808	5476	8786						7451			7200
1975		5212	6373							6902			7300
1974		4794								6409			6800
1973		4266					11600	9734		6131			6300
1972		4137				6845	9301			5703			5900
1971		3518					9139	9075		5451			5200
1970							7000			4826			4500

**Evoluzione del traffico giornaliero medio annuale (TGM)**

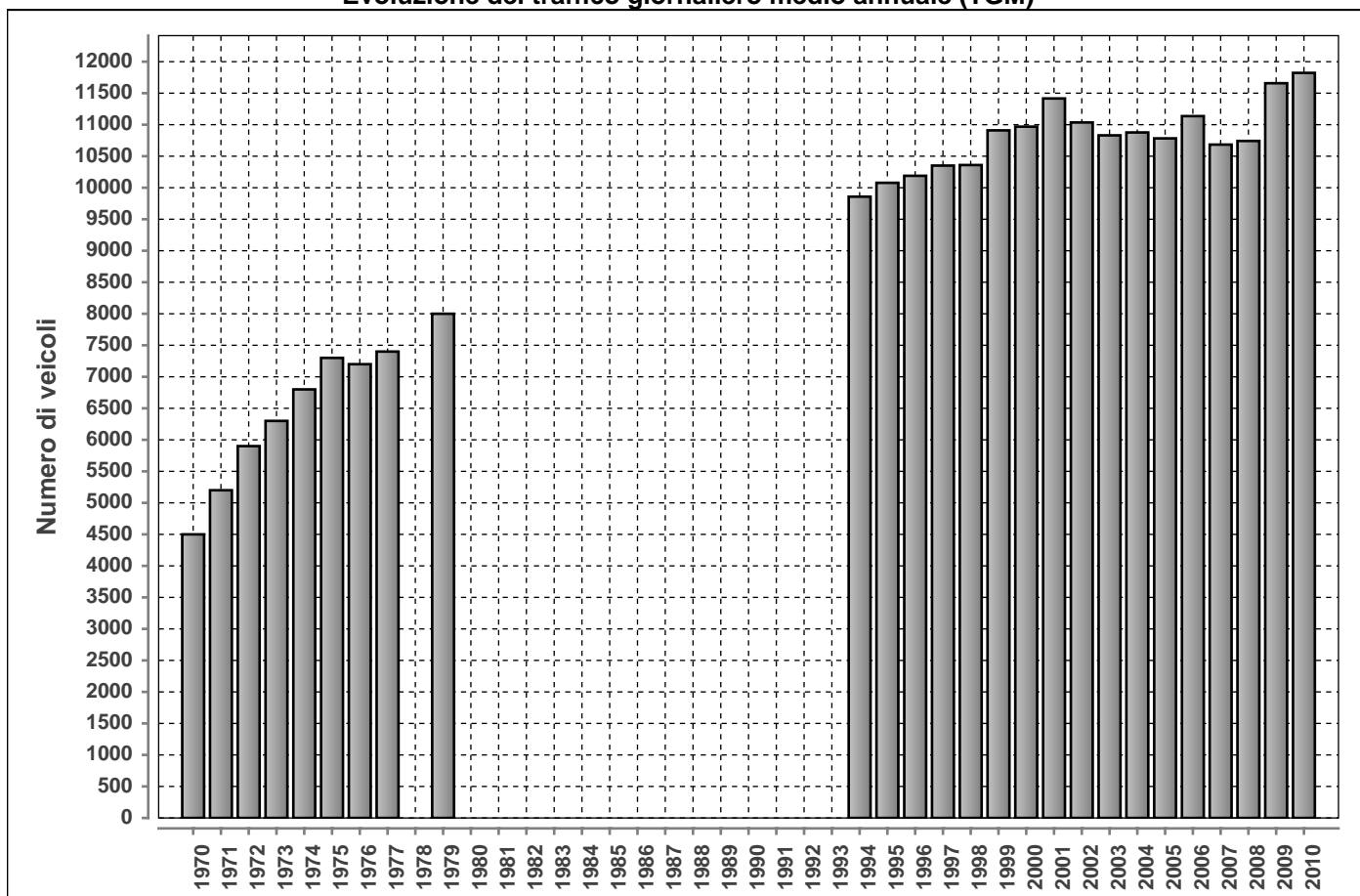



**DISTRIBUZIONE ORARIA DEI FERIALI (LU-VE)**

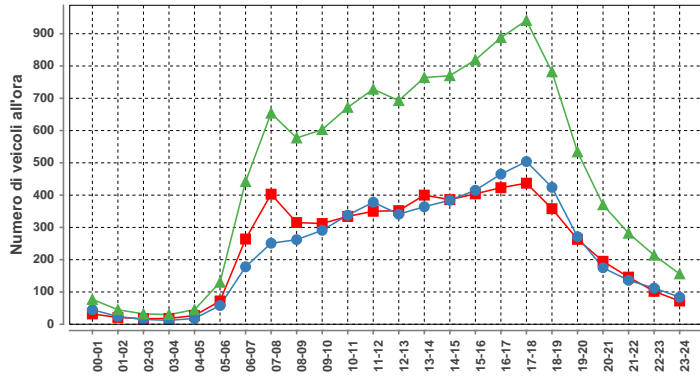

Lunedì-venerdì				
ora	Dir1	Dir2	Dir1+2	%
00-01	32	45	77	0.7
01-02	21	24	45	0.4
02-03	17	15	32	0.3
03-04	18	12	30	0.3
04-05	27	18	45	0.4
05-06	72	58	130	1.2
06-07	264	178	442	3.9
07-08	403	251	654	5.8
08-09	315	262	577	5.1
09-10	312	291	603	5.4
10-11	334	338	672	6.0
11-12	350	378	728	6.5
12-13	352	341	693	6.2
13-14	400	364	764	6.8
14-15	386	384	770	6.8
15-16	404	415	819	7.3
16-17	423	465	888	7.9
17-18	437	504	941	8.4
18-19	358	424	782	7.0
19-20	263	271	534	4.7
20-21	195	175	370	3.3
21-22	146	136	282	2.5
22-23	102	112	214	1.9
23-24	72	84	156	1.4
<b>Total</b>	<b>5703</b>	<b>5545</b>	<b>11248</b>	<b>100</b>

**DISTRIBUZIONE ORARIA DEL SABATO**

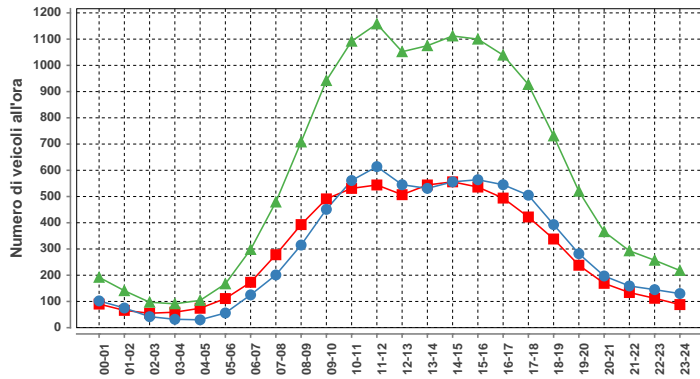

Sabato				
ora	Dir1	Dir2	Dir1+2	%
00-01	90	102	192	1.4
01-02	66	75	141	1.0
02-03	55	42	97	0.7
03-04	59	32	91	0.6
04-05	74	30	104	0.7
05-06	111	56	167	1.2
06-07	173	125	298	2.1
07-08	278	201	479	3.4
08-09	393	315	708	5.0
09-10	491	451	942	6.7
10-11	531	561	1092	7.7
11-12	544	614	1158	8.2
12-13	507	545	1052	7.4
13-14	544	531	1075	7.6
14-15	556	556	1112	7.9
15-16	536	564	1100	7.8
16-17	494	545	1039	7.3
17-18	422	505	927	6.5
18-19	338	393	731	5.2
19-20	238	282	520	3.7
20-21	169	197	366	2.6
21-22	134	159	293	2.1
22-23	112	145	257	1.8
23-24	88	130	218	1.5
<b>Total</b>	<b>7003</b>	<b>7156</b>	<b>14159</b>	<b>100</b>

**DISTRIBUZIONE ORARIA DELLA DOMENICA**

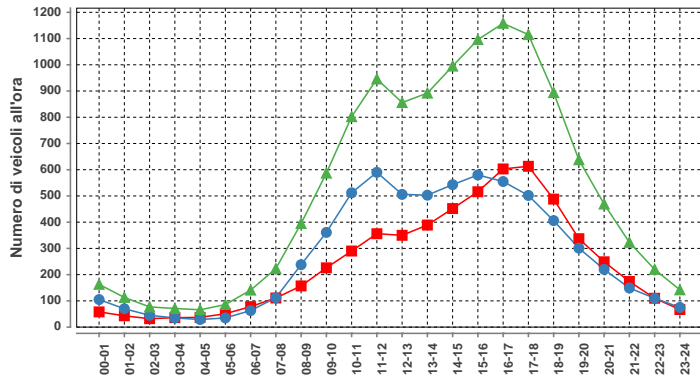

Domenica				
ora	Dir1	Dir2	Dir1+2	%
00-01	58	105	163	1.3
01-02	43	70	113	0.9
02-03	32	45	77	0.6
03-04	36	35	71	0.6
04-05	37	29	66	0.5
05-06	51	35	86	0.7
06-07	78	63	141	1.1
07-08	111	112	223	1.8
08-09	157	238	395	3.2
09-10	226	361	587	4.7
10-11	290	512	802	6.4
11-12	356	590	946	7.6
12-13	350	506	856	6.9
13-14	389	503	892	7.2
14-15	452	543	995	8.0
15-16	516	580	1096	8.8
16-17	603	555	1158	9.3
17-18	613	502	1115	8.9
18-19	488	406	894	7.2
19-20	337	301	638	5.1
20-21	249	220	469	3.8
21-22	174	149	323	2.6
22-23	110	110	220	1.8
23-24	67	75	142	1.1
<b>Total</b>	<b>5823</b>	<b>6645</b>	<b>12468</b>	<b>100</b>

Traffico giornaliero medio TGM:	Dir1 Sud	5899	11822
	Dir2 Nord	5923	
Traffico feriale medio TFM:	Dir1 Sud	5675	11215
	Dir2 Nord	5540	

Giorni in funzione:	365
TGM/TFM:	1.054

**DISTRIBUZIONE SETTIMANALE**

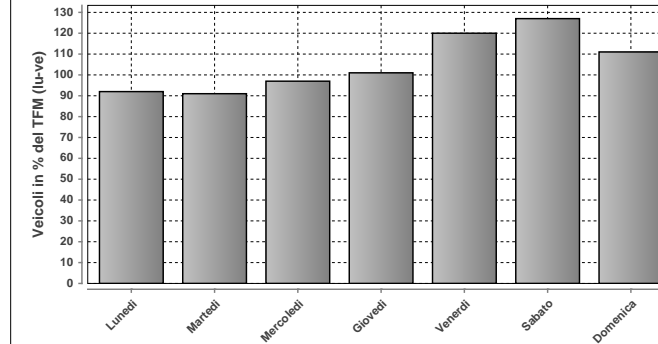

**DISTRIBUZIONE SETTIMANALE**

Giorno	Media	% TFM	% TGM
Lunedì	10367	92	88
Martedì	10192	91	86
Mercoledì	10866	97	92
Giovedì	11303	101	96
Venerdì	13468	120	114
Sabato	14229	127	120
Domenica	12466	111	105
<b>Traffico settimanale</b>	<b>701</b>		

**DISTRIBUZIONE ANNUALE**

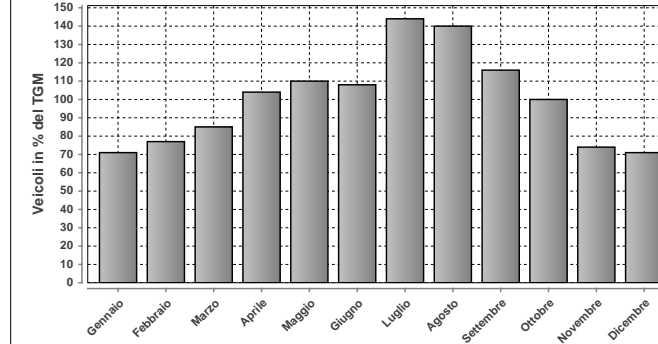

**DISTRIBUZIONE ANNUALE**

Mese	Media	% TGM
Gennaio	8379	71
Febbraio	9053	77
Marzo	9991	85
Aprile	12289	104
Maggio	12991	110
Giugno	12712	108
Luglio	17002	144
Agosto	16543	140
Settembre	13684	116
Ottobre	11769	100
Novembre	8780	74
Dicembre	8415	71
<b>TGM</b>	<b>11822</b>	<b>100</b>

Massimo giornaliero	Giorno	Data	Dir1 Sud	Dir2 Nord	Tot 2 dir
	sabato	31.07.2010	12028	15160	27188

Massimo orario	Giorno	Ora	Data	Dir1 Sud	Dir2 Nord	Tot 2 dir
	sabato	11-12	31.07.2010	968	1396	2364

Osservazioni:

Dati:

Dipartimento del Territorio  
Sezione della Mobilità

Elaborazione:

OASI  
Osservatorio Ambientale  
Svizzera Italiana

## 204 - A2 - LAVORGO

### Evoluzione del traffico giornaliero (TGM) mensile e annuale

Anno	Gennaio	Febbraio	Marzo	Aprile	Maggio	Giugno	Luglio	Agosto	Settembre	Ottobre	Novembre	Dicembre	Media
2010	13985	14897	17728	23307	24155	25155	35662	34111	27296	23791	16794	15385	22748
2009	14087	14222	17444	22513	23154	25254	34781	34537	26816	23934	16468	15821	22483
2008	14567	16077	19322	20722	23347	23372	33557	32817	25434	22612	15812	15257	21946
2007	14412	15025	17206	21577	21998	23853	32674	30498	26278	21698	16740	15950	21539
2006	13003	14305	16079	21853	21831	8360	30822	30495	25501	22182	15951	15821	19747
2005	13908	14223	17698	19722	23268	23099	32697	27522	24580	22282	15651	14482	20815
2004	13654	14872	16439	21719	21856	21400	31290	30744	25783	22108	15915	15307	20949
2003	13886	13388	17397	21625	21807	25380	31140	31384	25238	22102	15871	15276	21263
2002	12776	14072	17413	19225	20773	23094	30001	30563	25026	22159	15777	15175	20505
2001	14150	15527	17931	23765	22344	26703	34799	33483	28802	21652	9275	9810	21563
2000	14631	15432	18647	23384	21980	26349	34813	32005	28458	22862	16132	16155	22599
1999	13680	10599	17454	21223	23883	25593	34557	32441	26474	24165	16400	15377	21906
1998	13720	15209	17725	22604	22463	24035	32457	33284	26538	23095	16125	15043	21908
1997	12656	14800	19183	21147	23250	22663	31841	33177	26186	22718	15646	14950	21574
1996	13027	13422	16922	22222	21651	23244	30960	32269	25553	21943	15783	14201	20966
1995	12305	13878	15330	22919	20723	23057	30928	30743	25166	22464	15168	14256	20645
1994	12317	13090	16911	20367	20919	22145	30927	30125	23958	21461	15105	14841	20236
1993	12095	12642	14247	20539	19957	20875	30484	29635	23220	18669	14328	13651	19243
1992	11690	11812	14510	20205	18714	20514	28180	28239	22181	18883	14012	13439	18561
1991								29012	22975	19567			
1990													
1989													
1988													
1987													
1986													
1985													
1984													
1983													
1982													
1981													
1980													
1979													
1978													
1977													
1976													
1975													
1974													
1973													
1972													
1971													
1970													

### Evoluzione del traffico giornaliero medio annuale (TGM)

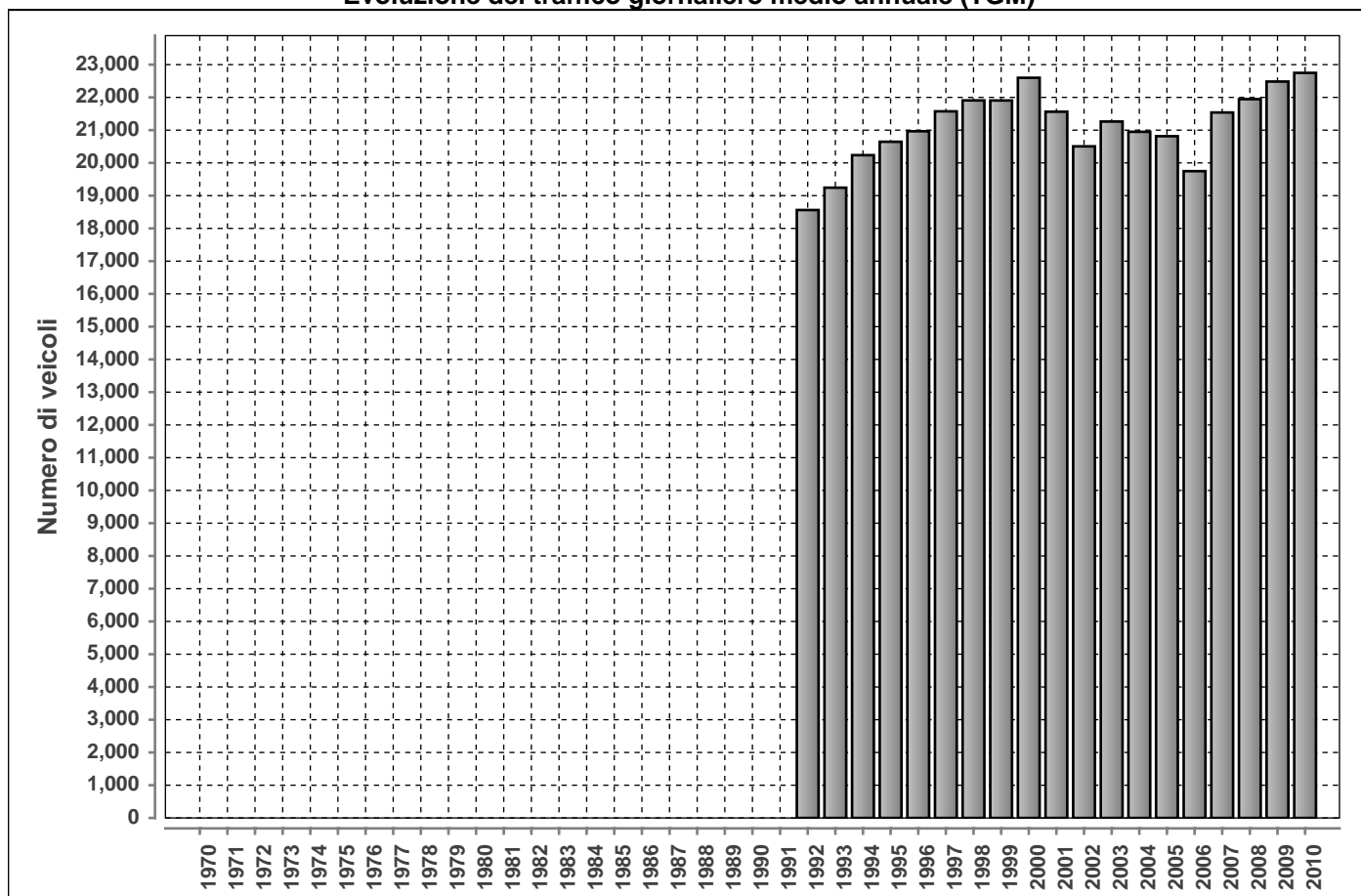

Posto conteggio:

**A2 - LAVORGO**

Nr:

**204**

Comune:

**Anzónico**

Base di dati

**2010**

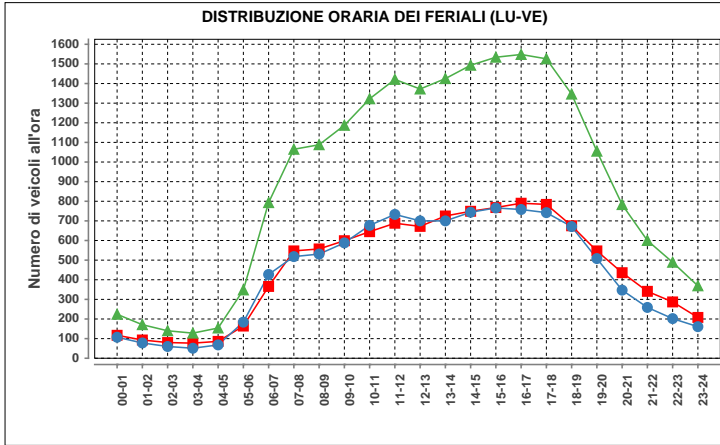

Lunedì-venerdì				
ora	Dir1	Dir2	Dir1+2	%
00-01	117	107	224	1.0
01-02	93	78	171	0.8
02-03	80	60	140	0.6
03-04	77	51	128	0.6
04-05	86	68	154	0.7
05-06	164	184	348	1.6
06-07	366	427	793	3.7
07-08	547	518	1065	4.9
08-09	557	531	1088	5.0
09-10	599	588	1187	5.5
10-11	645	677	1322	6.1
11-12	688	733	1421	6.6
12-13	672	700	1372	6.4
13-14	725	700	1425	6.6
14-15	749	744	1493	6.9
15-16	768	766	1534	7.1
16-17	790	758	1548	7.2
17-18	784	742	1526	7.1
18-19	675	671	1346	6.2
19-20	547	508	1055	4.9
20-21	436	347	783	3.6
21-22	341	259	600	2.8
22-23	287	202	489	2.3
23-24	208	161	369	1.7
<b>Total</b>	<b>11001</b>	<b>10580</b>	<b>21581</b>	<b>100</b>

Traffico giornaliero medio TGM:	Dir1 SUD	11426	22748
	Dir2 NORD	11322	
Traffico feriale medio TFM:	Dir1 SUD	10971	21555
	Dir2 NORD	10584	

Giorni in funzione:	365
TGM/TFM:	1.055

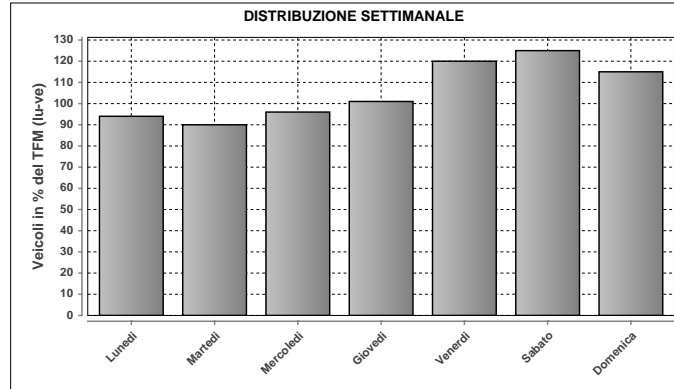

DISTRIBUZIONE SETTIMANALE			
Giorno	Media	% TFM	% TGM
Lunedì	20164	94	89
Martedì	19358	90	85
Mercoledì	20651	96	91
Giovedì	21687	101	95
Venerdì	25963	120	114
Sabato	26850	125	118
Domenica	24810	115	109
<b>Traffico settimanale</b>			<b>701</b>

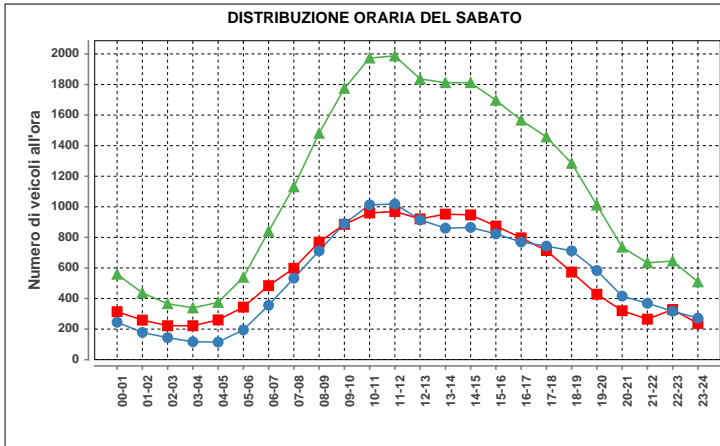

Sabato				
ora	Dir1	Dir2	Dir1+2	%
00-01	314	245	559	2.1
01-02	259	178	437	1.6
02-03	222	144	366	1.4
03-04	222	117	339	1.3
04-05	260	115	375	1.4
05-06	344	195	539	2.0
06-07	484	356	840	3.1
07-08	598	533	1131	4.2
08-09	769	712	1481	5.5
09-10	885	890	1775	6.6
10-11	960	1013	1973	7.4
11-12	969	1018	1987	7.4
12-13	921	915	1836	6.8
13-14	952	860	1812	6.8
14-15	947	865	1812	6.8
15-16	874	823	1697	6.3
16-17	797	770	1567	5.8
17-18	714	743	1457	5.4
18-19	573	712	1285	4.8
19-20	428	583	1011	3.8
20-21	320	416	736	2.7
21-22	265	369	634	2.4
22-23	328	317	645	2.4
23-24	237	272	509	1.9
<b>Total</b>	<b>13642</b>	<b>13161</b>	<b>26803</b>	<b>100</b>

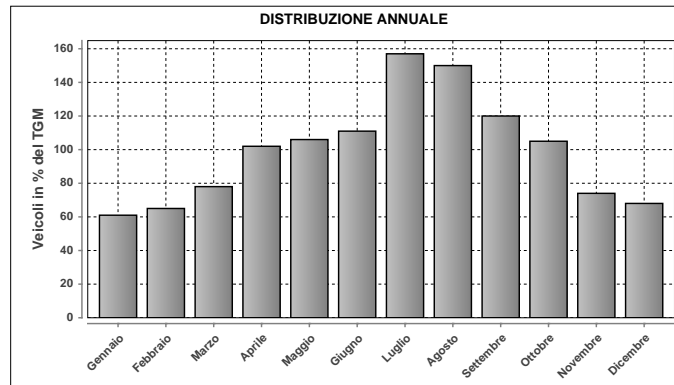

DISTRIBUZIONE ANNUALE		
Mese	Media	% TGM
Gennaio	13985	61
Febbraio	14897	65
Marzo	17728	78
Aprile	23307	102
Maggio	24155	106
Giugno	25155	111
Luglio	35662	157
Agosto	34111	150
Settembre	27296	120
Ottobre	23791	105
Novembre	16794	74
Dicembre	15385	68
<b>TGM</b>	<b>22748</b>	<b>100</b>

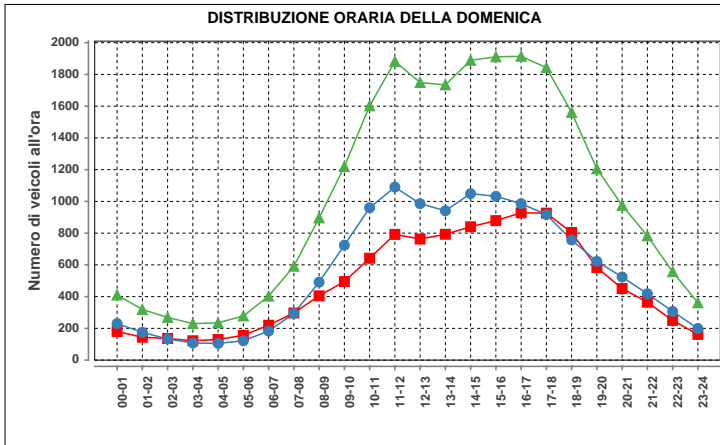

Domenica				
ora	Dir1	Dir2	Dir1+2	%
00-01	180	230	410	1.7
01-02	144	175	319	1.3
02-03	136	133	269	1.1
03-04	122	108	230	0.9
04-05	130	105	235	0.9
05-06	156	122	278	1.1
06-07	220	183	403	1.6
07-08	297	294	591	2.4
08-09	405	491	896	3.6
09-10	495	724	1219	4.9
10-11	642	960	1602	6.5
11-12	792	1090	1882	7.6
12-13	763	986	1749	7.0
13-14	793	941	1734	7.0
14-15	840	1049	1889	7.6
15-16	879	1032	1911	7.7
16-17	928	986	1914	7.7
17-18	926	917	1843	7.4
18-19	804	757	1561	6.3
19-20	583	622	1205	4.9
20-21	451	524	975	3.9
21-22	365	418	783	3.2
22-23	250	307	557	2.2
23-24	162	199	361	1.5
<b>Total</b>	<b>11463</b>	<b>13353</b>	<b>24816</b>	<b>100</b>

Massimo giornaliero	Giorno	Data	Dir1 SUD	Dir2 NORD	Tot 2 dir	
	sabato	31.07.2010	26169	27029	53198	
Massimo orario	Giorno	Ora	Data	Dir1 SUD	Dir2 NORD	Tot 2 dir
	sabato	10-11	31.07.2010	1579	2050	3629

Osservazioni:

Dati:



Dipartimento del Territorio  
Sezione della Mobilità

Elaborazione:



Osservatorio Ambientale  
Svizzera Italiana

### 223 - BROGEDA ACCESSO DOGANA MERCI

#### Evoluzione del traffico giornaliero (TGM) mensile e annuale

Anno	Gennaio	Febbraio	Marzo	Aprile	Maggio	Giugno	Luglio	Agosto	Settembre	Ottobre	Novembre	Dicembre	Media
2010	2362	3004	3227	2904	2722	3021	3040	1936	3109	3046	3101	2427	2821
2009	2334	2721	2862	2600	2505	2677	2975	1672	2943	2990	2854	2247	2612
2008	2874	3262	2884	3233	2857	2952	3179	1716	3119	3038	2793	2002	2821
2007	3083	3537	3678	3025	3211	3353	3100	1915	2953	3223	3098	2141	3021
2006	2609	3475	3580	2903	3263	2210	3064	2069	3145	3330	3299	2574	2957
2005	2422	3034	2872							2946	3024	2608	
2004													
2003													
2002													
2001													
2000													
1999													
1998													
1997													
1996													
1995													
1994													
1993													
1992													
1991													
1990													
1989													
1988													
1987													
1986													
1985													
1984													
1983													
1982													
1981													
1980													
1979													
1978													
1977													
1976													
1975													
1974													
1973													
1972													
1971													
1970													

#### Evoluzione del traffico giornaliero medio annuale (TGM)

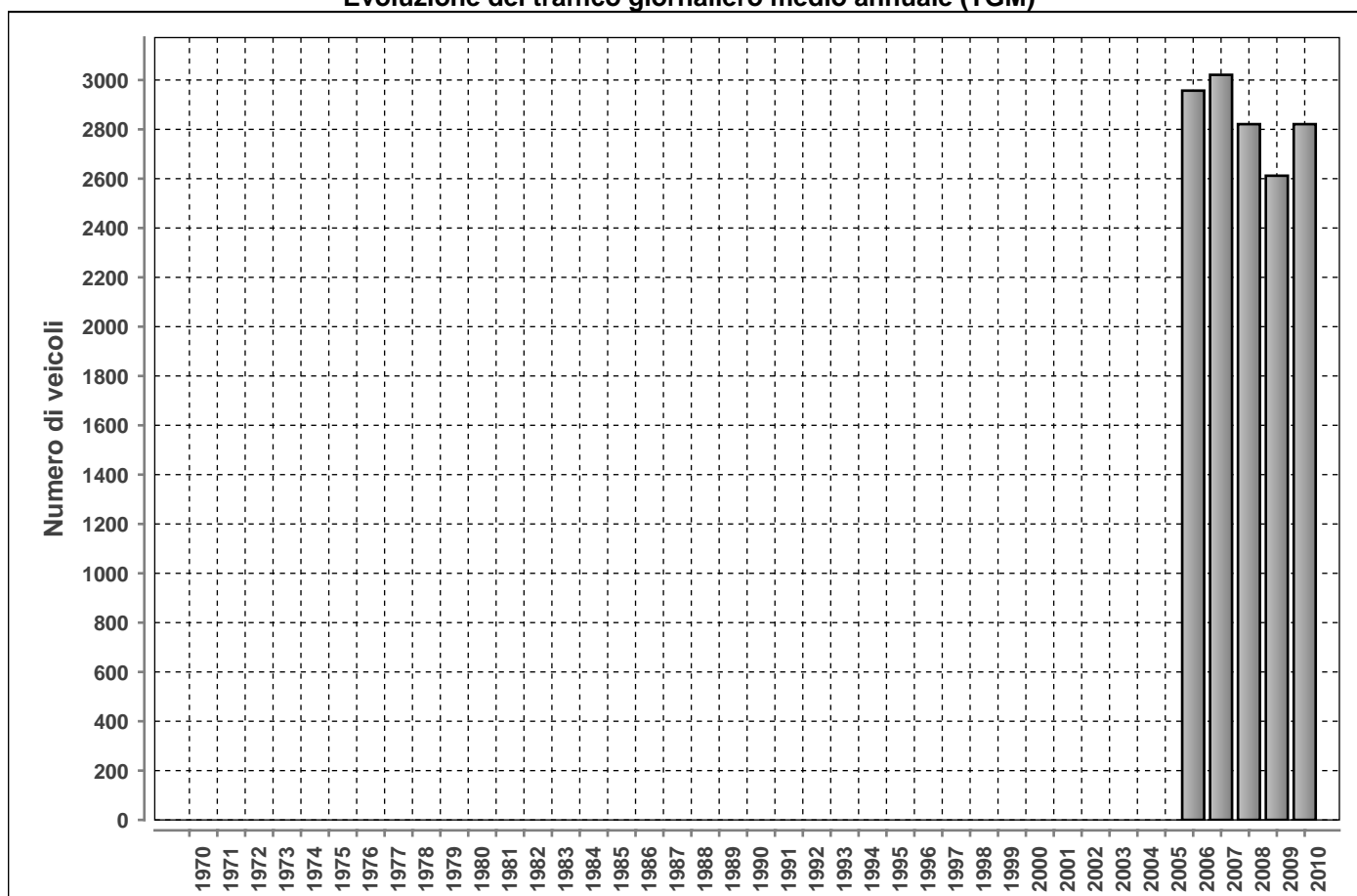

Posto conteggio:

**BROGEDA ACCESSO DOGANA MERCI**

Nr:

**223**

Comune:

**Chiasso**

Base di dati

**2010**

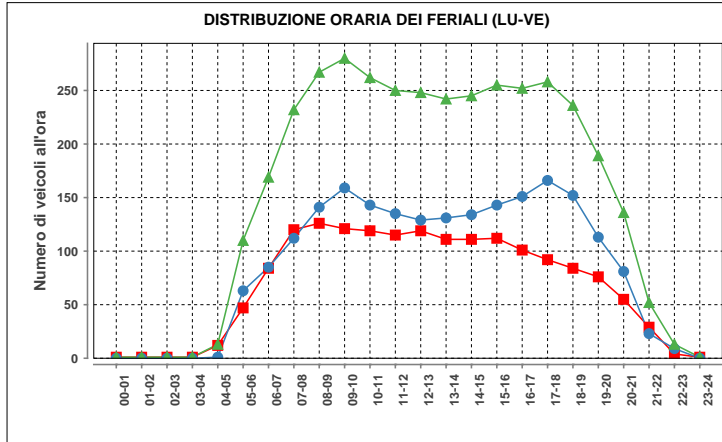

Lunedì-venerdì				
ora	Dir1	Dir2	Dir1+2	%
00-01	1	0	1	0.0
01-02	1	0	1	0.0
02-03	1	0	1	0.0
03-04	1	0	1	0.0
04-05	12	1	13	0.4
05-06	47	63	110	3.0
06-07	84	85	169	4.6
07-08	120	112	232	6.2
08-09	126	141	267	7.2
09-10	121	159	280	7.5
10-11	119	143	262	7.1
11-12	115	135	250	6.7
12-13	119	129	248	6.7
13-14	111	131	242	6.5
14-15	111	134	245	6.6
15-16	112	143	255	6.9
16-17	101	151	252	6.8
17-18	92	166	258	6.9
18-19	84	152	236	6.4
19-20	76	115	189	5.1
20-21	55	81	136	3.7
21-22	29	23	52	1.4
22-23	4	9	13	0.4
23-24	1	0	1	0.0
<b>Total</b>	<b>1643</b>	<b>2071</b>	<b>3714</b>	<b>100</b>

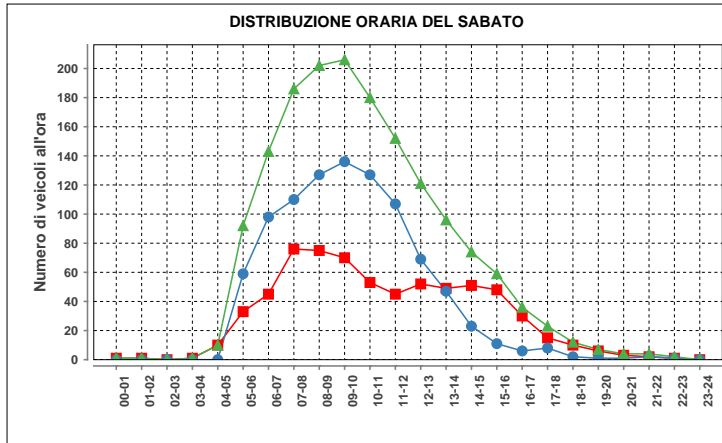

Sabato				
ora	Dir1	Dir2	Dir1+2	%
00-01	1	0	1	0.1
01-02	1	0	1	0.1
02-03	0	0	0	0.0
03-04	1	0	1	0.1
04-05	10	0	10	0.6
05-06	33	59	92	5.7
06-07	45	98	143	8.9
07-08	76	110	186	11.5
08-09	75	127	202	12.5
09-10	70	136	206	12.8
10-11	53	127	180	11.2
11-12	45	107	152	9.4
12-13	52	69	121	7.5
13-14	49	47	96	6.0
14-15	51	23	74	4.6
15-16	48	11	59	3.7
16-17	30	6	36	2.2
17-18	15	8	23	1.4
18-19	10	2	12	0.7
19-20	6	1	7	0.4
20-21	3	1	4	0.2
21-22	2	2	4	0.2
22-23	1	1	2	0.1
23-24	0	0	0	0.0
<b>Total</b>	<b>677</b>	<b>935</b>	<b>1612</b>	<b>100</b>

Traffico giornaliero medio TGM:	Dir1 SUD	1244	2821
	Dir2 NORD	1577	
Traffico feriale medio TFM:	Dir1 SUD	1648	3730
	Dir2 NORD	2082	

Giorni in funzione:	365
TGM/TFM:	0.756

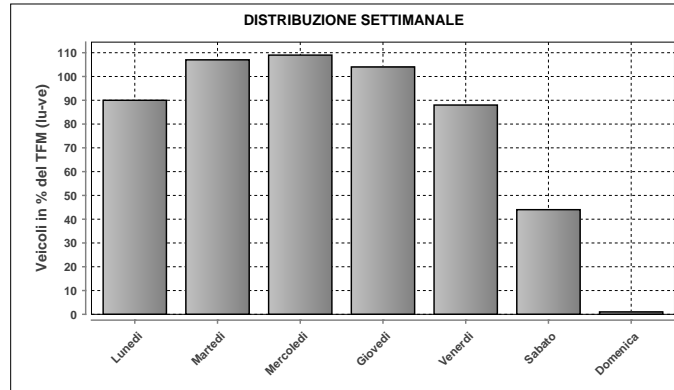

DISTRIBUZIONE SETTIMANALE			
Giorno	Media	% TFM	% TGM
Lunedì	3352	90	119
Martedì	3985	107	141
Mercoledì	4068	109	144
Giovedì	3876	104	137
Venerdì	3295	88	117
Sabato	1645	44	58
Domenica	37	1	1
<b>Traffico settimanale</b>			<b>718</b>

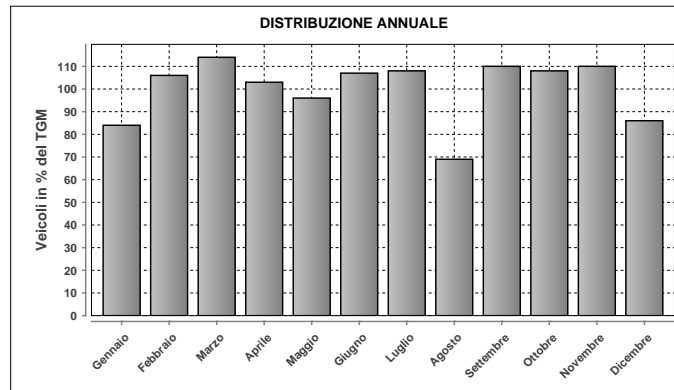

DISTRIBUZIONE ANNUALE		
Mese	Media	% TGM
Gennaio	2362	84
Febbraio	3004	106
Marzo	3227	114
Aprile	2904	103
Maggio	2722	96
Giugno	3021	107
Luglio	3040	108
Agosto	1936	69
Settembre	3109	110
Ottobre	3046	108
Novembre	3101	110
Dicembre	2427	86
<b>TGM</b>	<b>2821</b>	<b>100</b>

Massimo giornaliero	Giorno	Data	Dir1 SUD	Dir2 NORD	Tot 2 dir
	martedì	26.10.2010	2074	2684	4758

Massimo orario	Giorno	Ora	Data	Dir1 SUD	Dir2 NORD	Tot 2 dir
	mercoledì	10-11	24.11.2010	165	238	403

Osservazioni:

Dati:

Dipartimento del Territorio  
Sezione della Mobilità

Elaborazione:

OASI  
Osservatorio Ambientale  
Svizzera Italiana

**265 - A2 - MOLENO**

**Evoluzione del traffico giornaliero (TGM) mensile e annuale**

Anno	Gennaio	Febbraio	Marzo	Aprile	Maggio	Giugno	Luglio	Agosto	Settembre	Ottobre	Novembre	Dicembre	Media
2010	19684	20993	23948	29486	30354	31631	42901	41319	34267	30333	22942	21302	29158
2009	19566	19986	23406	28675	29844	31672	41653	41117	33500	30525	22417	21628	28733
2008	19754	21783	24757	26536	29174	30458	39549	38718	31261	28497	21087	20844	27738
2007								37785	33406	28886	22610	21367	
2006													
2005													
2004													
2003													
2002													
2001													
2000													
1999													
1998													
1997													
1996													
1995													
1994													
1993													
1992													
1991													
1990													
1989													
1988													
1987													
1986													
1985													
1984													
1983													
1982													
1981													
1980													
1979													
1978													
1977													
1976													
1975													
1974													
1973													
1972													
1971													
1970													

**Evoluzione del traffico giornaliero medio annuale (TGM)**

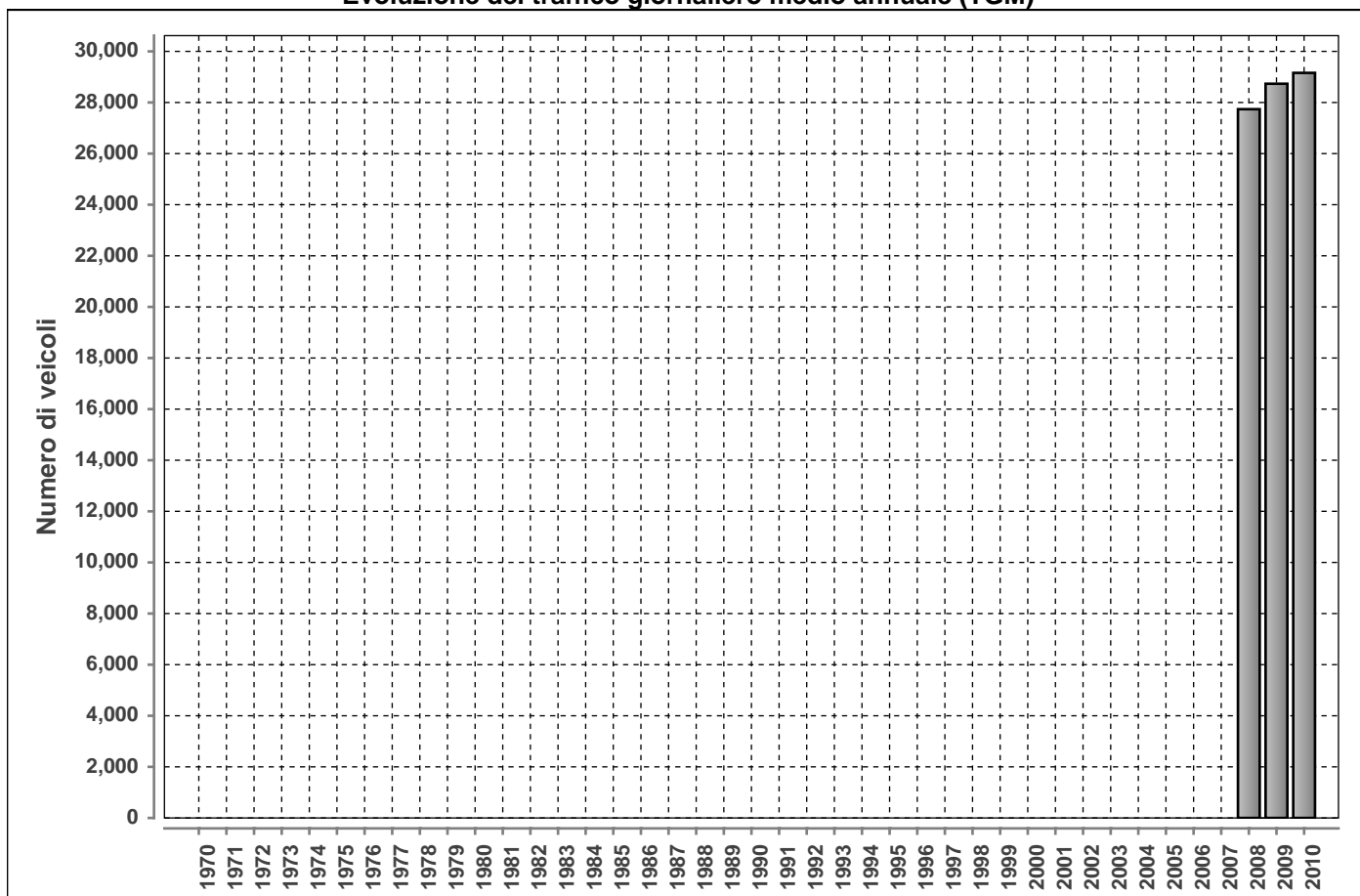

**DISTRIBUZIONE ORARIA DEI FERIALI (LU-VE)**

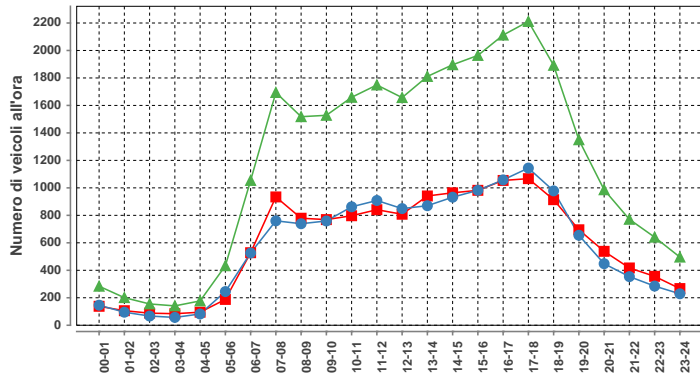

Lunedì-venerdì				
ora	Dir1	Dir2	Dir1+2	%
00-01	138	146	284	1.0
01-02	106	95	201	0.7
02-03	88	67	155	0.5
03-04	84	57	141	0.5
04-05	95	82	177	0.6
05-06	188	245	433	1.5
06-07	528	526	1054	3.7
07-08	934	760	1694	6.0
08-09	779	739	1518	5.3
09-10	769	759	1528	5.4
10-11	797	862	1659	5.8
11-12	841	908	1749	6.2
12-13	808	849	1657	5.8
13-14	941	870	1811	6.4
14-15	964	932	1896	6.7
15-16	982	982	1964	6.9
16-17	1054	1058	2112	7.4
17-18	1067	1144	2211	7.8
18-19	914	978	1892	6.7
19-20	695	655	1350	4.8
20-21	538	448	986	3.5
21-22	417	354	771	2.7
22-23	356	285	641	2.3
23-24	267	229	496	1.7
<b>Total</b>	<b>14350</b>	<b>14030</b>	<b>28380</b>	<b>100</b>

**DISTRIBUZIONE ORARIA DEL SABATO**

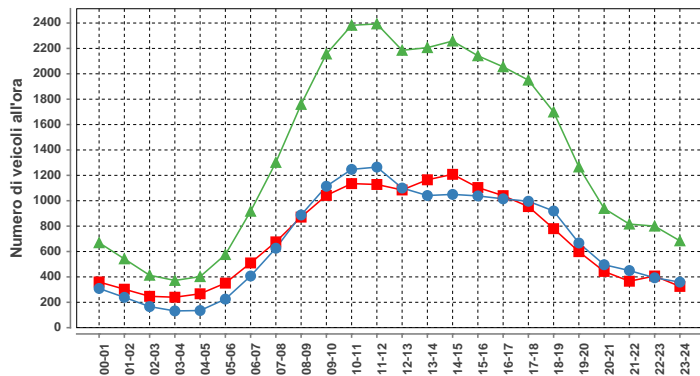

Sabato				
ora	Dir1	Dir2	Dir1+2	%
00-01	360	309	669	2.0
01-02	303	239	542	1.6
02-03	247	166	413	1.3
03-04	240	132	372	1.1
04-05	267	135	402	1.2
05-06	351	225	576	1.8
06-07	510	407	917	2.8
07-08	676	626	1302	4.0
08-09	871	888	1759	5.3
09-10	1042	1114	2156	6.6
10-11	1135	1247	2382	7.2
11-12	1128	1265	2393	7.3
12-13	1085	1100	2185	6.6
13-14	1165	1041	2206	6.7
14-15	1208	1050	2258	6.9
15-16	1104	1038	2142	6.5
16-17	1040	1015	2055	6.2
17-18	954	996	1950	5.9
18-19	780	919	1699	5.2
19-20	599	667	1266	3.9
20-21	443	496	939	2.9
21-22	366	450	816	2.5
22-23	407	393	800	2.4
23-24	325	359	684	2.1
<b>Total</b>	<b>16606</b>	<b>16277</b>	<b>32883</b>	<b>100</b>

**DISTRIBUZIONE ORARIA DELLA DOMENICA**

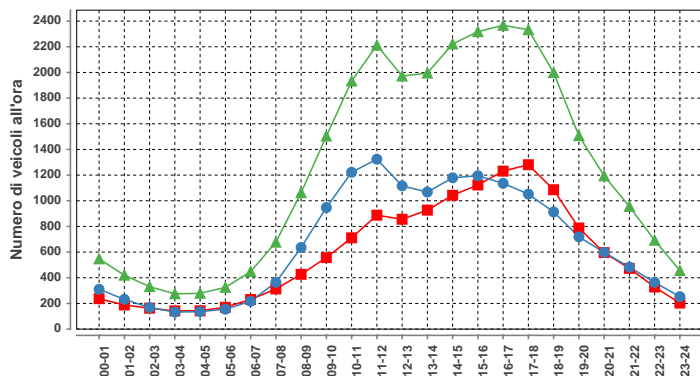

Domenica				
ora	Dir1	Dir2	Dir1+2	%
00-01	237	310	547	1.8
01-02	188	232	420	1.4
02-03	163	168	331	1.1
03-04	143	133	276	0.9
04-05	143	136	279	0.9
05-06	170	155	325	1.1
06-07	231	217	448	1.5
07-08	313	364	677	2.3
08-09	427	636	1063	3.5
09-10	557	947	1504	5.0
10-11	711	1222	1933	6.4
11-12	888	1324	2212	7.4
12-13	856	1116	1972	6.6
13-14	927	1068	1995	6.6
14-15	1043	1179	2222	7.4
15-16	1123	1195	2318	7.7
16-17	1231	1136	2367	7.9
17-18	1281	1052	2333	7.8
18-19	1086	913	1999	6.7
19-20	788	719	1507	5.0
20-21	596	598	1194	4.0
21-22	473	483	956	3.2
22-23	328	364	692	2.3
23-24	203	253	456	1.5
<b>Total</b>	<b>14105</b>	<b>15920</b>	<b>30025</b>	<b>100</b>

Traffico giornaliero medio TGM:	Dir1 Sud	14592	29158	Giorni in funzione:	365
	Dir2 Nord	14566			
Traffico feriale medio TFM:	Dir1 Sud	14321	28357	TGM/TFM:	1.028
	Dir2 Nord	14037			

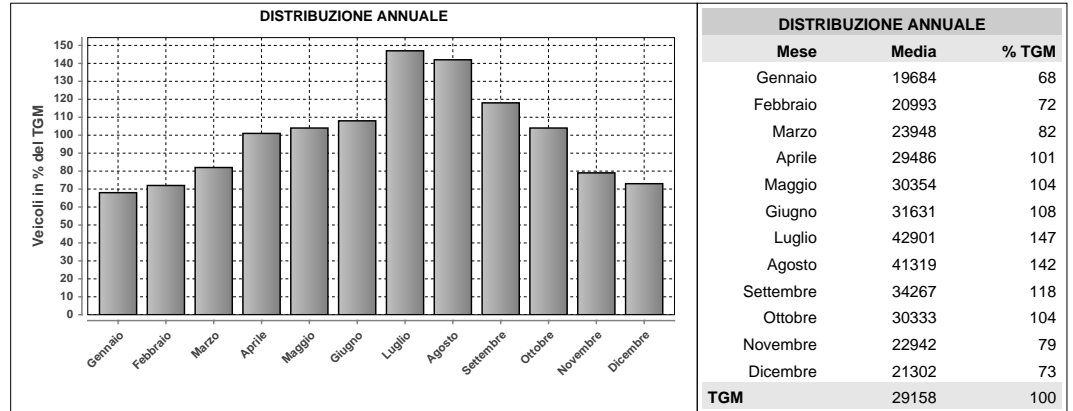
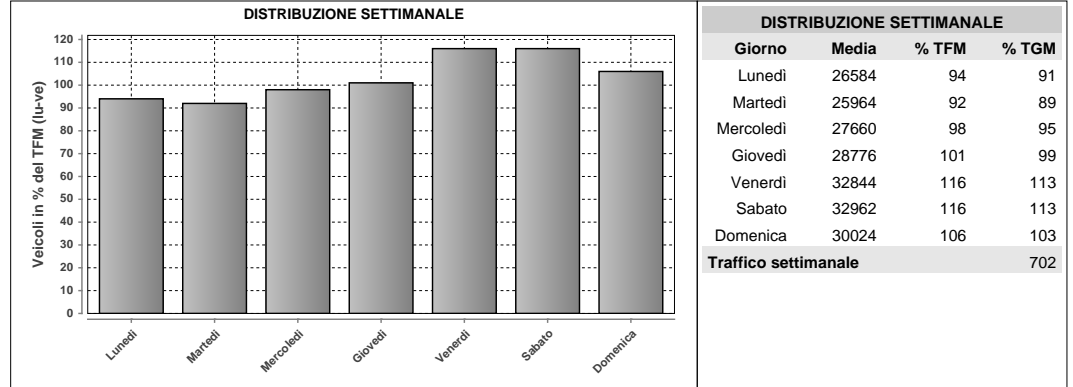

Massimo giornaliero	Giorno	Data	Dir1 Sud	Dir2 Nord	Tot 2 dir	
	sabato	31.07.2010	29315	32162	61477	
Massimo orario	Giorno	Ora	Data	Dir1 Sud	Dir2 Nord	Tot 2 dir
	sabato	10-11	31.07.2010	1791	2489	4280

Osservazioni:

Dati:

Dipartimento del Territorio  
Sezione della Mobilità

Elaborazione:

OASI  
Osservatorio Ambientale  
Svizzera Italiana

289 - A2 - CAMIGNOLO

Evoluzione del traffico giornaliero (TGM) mensile e annuale

Anno	Gennaio	Febbraio	Marzo	Aprile	Maggio	Giugno	Luglio	Agosto	Settembre	Ottobre	Novembre	Dicembre	Media
2010	38165	41180	45877	52096	52320	52240	64275	62063	56964	52735	44181	41563	50368
2009	37797	40069	43966	50717	51413	52030	62678	60970	55610	52930	43056	40876	49408
2008	38283	42220	44738	48320	50175	50096	59936	57927	53488	50474	41463	39583	48087
2007								57374	54519	50308	43416	40438	
2006													
2005													
2004													
2003													
2002													
2001													
2000													
1999													
1998													
1997													
1996													
1995													
1994													
1993													
1992													
1991													
1990													
1989													
1988													
1987													
1986													
1985													
1984													
1983													
1982													
1981													
1980													
1979													
1978													
1977													
1976													
1975													
1974													
1973													
1972													
1971													
1970													

Evoluzione del traffico giornaliero medio annuale (TGM)

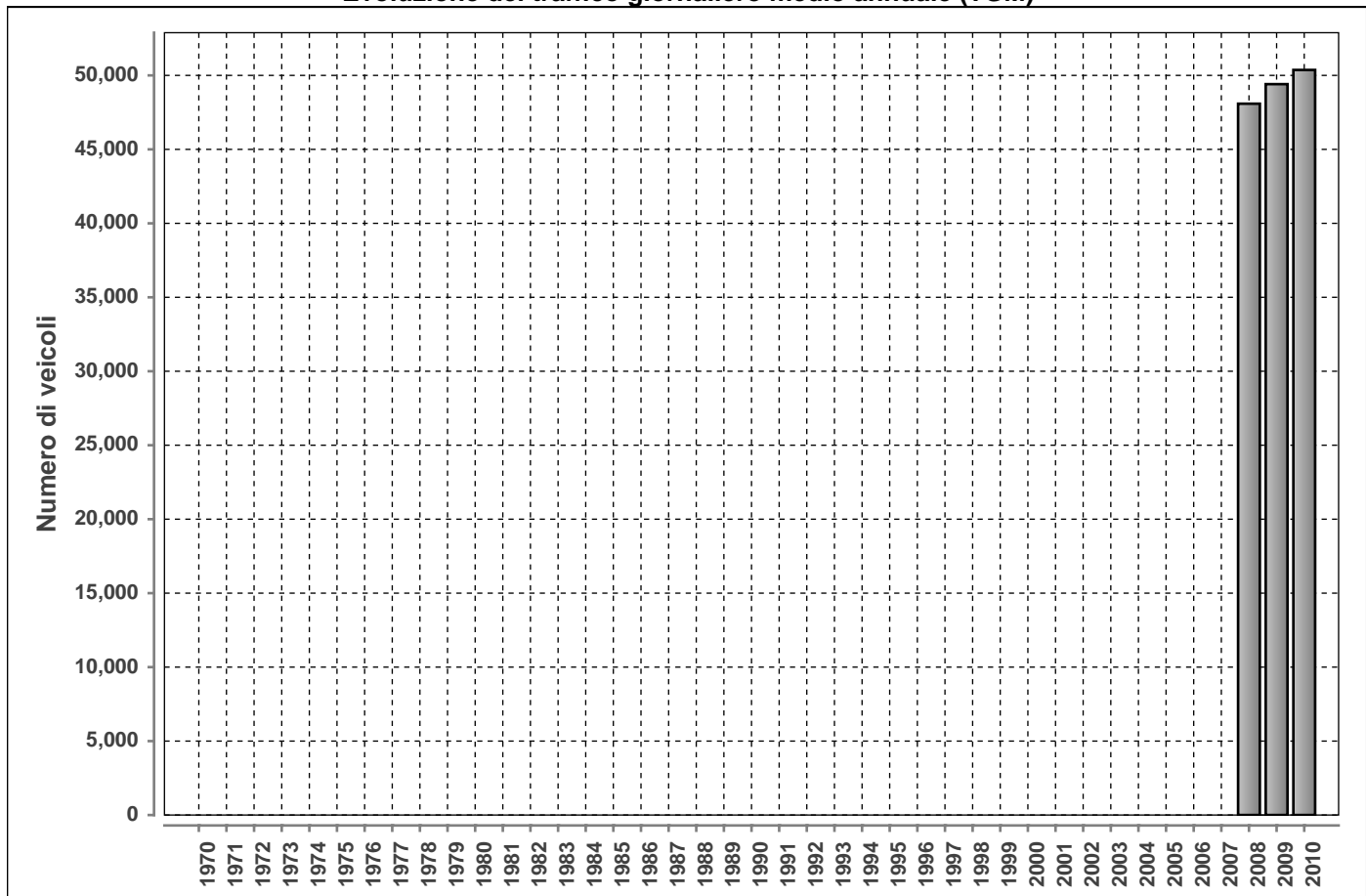



Posto conteggio:

**A2 - CAMIGNOLO**

Nr:

**289**

Comune:

**Camignolo**

Base di dati

**2010**

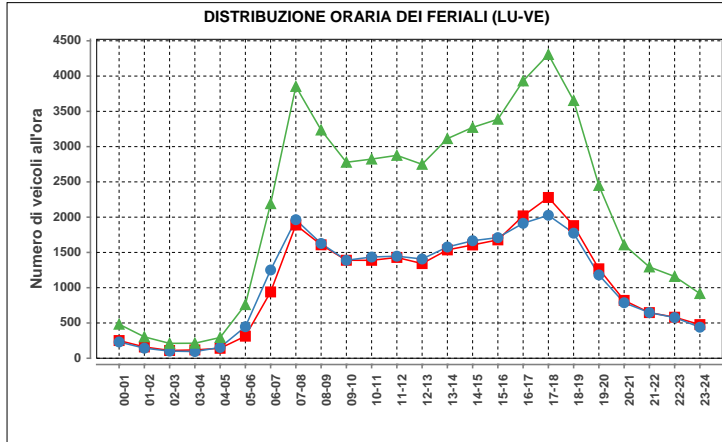

Lunedì-venedì				
ora	Dir1	Dir2	Dir1+2	%
00-01	251	231	482	0.9
01-02	160	143	303	0.6
02-03	110	101	211	0.4
03-04	118	95	213	0.4
04-05	141	153	294	0.6
05-06	313	447	760	1.5
06-07	940	1251	2191	4.2
07-08	1889	1964	3853	7.4
08-09	1608	1627	3235	6.2
09-10	1389	1389	2778	5.4
10-11	1388	1435	2823	5.4
11-12	1429	1447	2876	5.5
12-13	1342	1407	2749	5.3
13-14	1536	1577	3113	6.0
14-15	1606	1666	3272	6.3
15-16	1678	1710	3388	6.5
16-17	2018	1913	3931	7.6
17-18	2279	2027	4306	8.3
18-19	1880	1773	3653	7.0
19-20	1268	1181	2449	4.7
20-21	820	787	1607	3.1
21-22	647	647	1294	2.5
22-23	582	577	1159	2.2
23-24	477	440	917	1.8
<b>Total</b>	<b>25869</b>	<b>25988</b>	<b>51857</b>	<b>100</b>

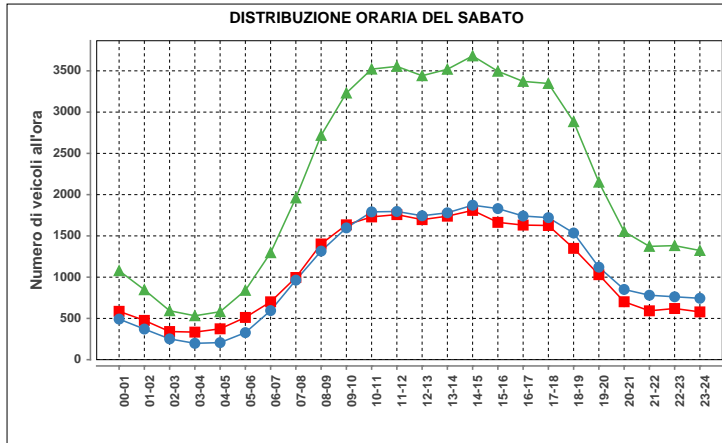

Sabato				
ora	Dir1	Dir2	Dir1+2	%
00-01	586	492	1078	2.1
01-02	476	371	847	1.6
02-03	341	252	593	1.1
03-04	334	198	532	1.0
04-05	374	207	581	1.1
05-06	512	328	840	1.6
06-07	701	595	1296	2.5
07-08	996	964	1960	3.7
08-09	1402	1316	2718	5.2
09-10	1634	1597	3231	6.2
10-11	1730	1791	3521	6.7
11-12	1758	1796	3554	6.8
12-13	1697	1744	3441	6.6
13-14	1739	1780	3519	6.7
14-15	1809	1872	3681	7.0
15-16	1664	1831	3495	6.7
16-17	1631	1741	3372	6.5
17-18	1626	1721	3347	6.4
18-19	1349	1535	2884	5.5
19-20	1030	1121	2151	4.1
20-21	702	851	1553	3.0
21-22	592	781	1373	2.6
22-23	620	762	1382	2.6
23-24	579	744	1323	2.5
<b>Total</b>	<b>25882</b>	<b>26390</b>	<b>52272</b>	<b>100</b>

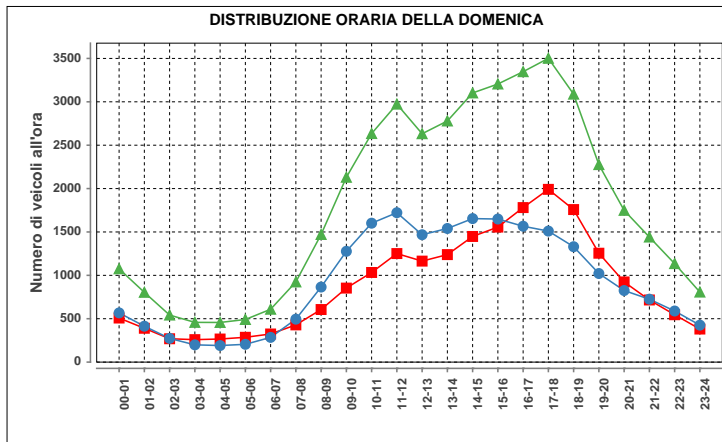

Domenica				
ora	Dir1	Dir2	Dir1+2	%
00-01	508	567	1075	2.5
01-02	390	414	804	1.8
02-03	269	273	542	1.2
03-04	259	199	458	1.0
04-05	266	191	457	1.0
05-06	286	205	491	1.1
06-07	324	285	609	1.4
07-08	429	495	924	2.1
08-09	606	865	1471	3.4
09-10	853	1277	2130	4.9
10-11	1033	1601	2634	6.0
11-12	1251	1722	2973	6.8
12-13	1164	1468	2632	6.0
13-14	1239	1540	2779	6.4
14-15	1448	1654	3102	7.1
15-16	1556	1649	3205	7.3
16-17	1781	1566	3347	7.7
17-18	1991	1510	3501	8.0
18-19	1758	1330	3088	7.1
19-20	1255	1021	2276	5.2
20-21	924	825	1749	4.0
21-22	716	725	1441	3.3
22-23	546	589	1135	2.6
23-24	381	426	807	1.8
<b>Total</b>	<b>21233</b>	<b>22397</b>	<b>43630</b>	<b>100</b>

Traffico giornaliero medio TGM:	Dir1 Sud	25033	50368
	Dir2 Nord	25335	
Traffico feriale medio TFM:	Dir1 Sud	25824	51815
	Dir2 Nord	25991	

Giorni in funzione:	365
TGM/TFM:	0.972

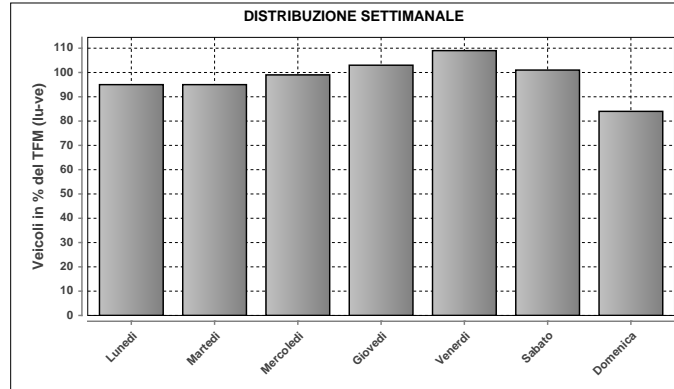

DISTRIBUZIONE SETTIMANALE			
Giorno	Media	% TFM	% TGM
Lunedì	48978	95	97
Martedì	49261	95	98
Mercoledì	51361	99	102
Giovedì	53216	103	106
Venerdì	56362	109	112
Sabato	52415	101	104
Domenica	43618	84	87
<b>Traffico settimanale</b>	<b>705</b>		

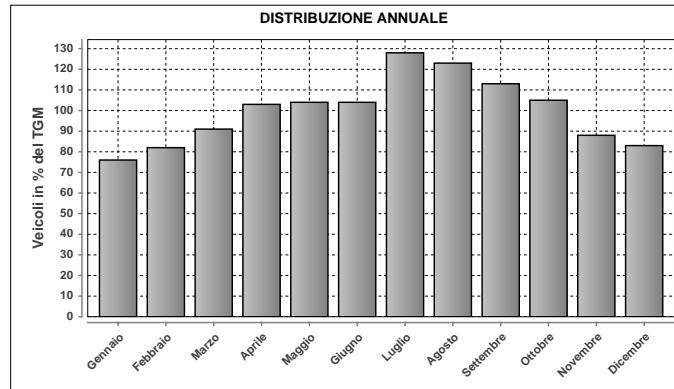

DISTRIBUZIONE ANNUALE		
Mese	Media	% TGM
Gennaio	38165	76
Febbraio	41180	82
Marzo	45877	91
Aprile	52096	103
Maggio	52320	104
Giugno	52240	104
Luglio	64275	128
Agosto	62063	123
Settembre	56964	113
Ottobre	52735	105
Novembre	44181	88
Dicembre	41563	83
<b>TGM</b>	<b>50368</b>	<b>100</b>

Massimo giornaliero	Giorno	Data	Dir1 Sud	Dir2 Nord	Tot 2 dir
	sabato	31.07.2010	38915	44977	83892

Massimo orario	Giorno	Ora	Data	Dir1 Sud	Dir2 Nord	Tot 2 dir
	giovedì	17-18	29.07.2010	2608	3247	5855

Osservazioni:

Dati:

Dipartimento del Territorio  
Sezione della Mobilità

Elaborazione:

OASI  
Osservatorio Ambientale  
Svizzera Italiana

### 293 - QUINTO AS

#### Evoluzione del traffico giornaliero (TGM) mensile e annuale

Anno	Gennaio	Febbraio	Marzo	Aprile	Maggio	Giugno	Luglio	Agosto	Settembre	Ottobre	Novembre	Dicembre	Media
2010	11240	12361	14957	20055	20992	21576	30612	28680	22651	19860	13891	12669	19180
2009	11556	11649	14793	19632	20199	21946	30283	29115	22514	20158	13724	13254	19125
2008													
2007													
2006													
2005													
2004													
2003													
2002													
2001													
2000													
1999													
1998													
1997													
1996													
1995													
1994													
1993													
1992													
1991													
1990													
1989													
1988													
1987													
1986													
1985													
1984													
1983													
1982													
1981													
1980													
1979													
1978													
1977													
1976													
1975													
1974													
1973													
1972													
1971													
1970													

#### Evoluzione del traffico giornaliero medio annuale (TGM)

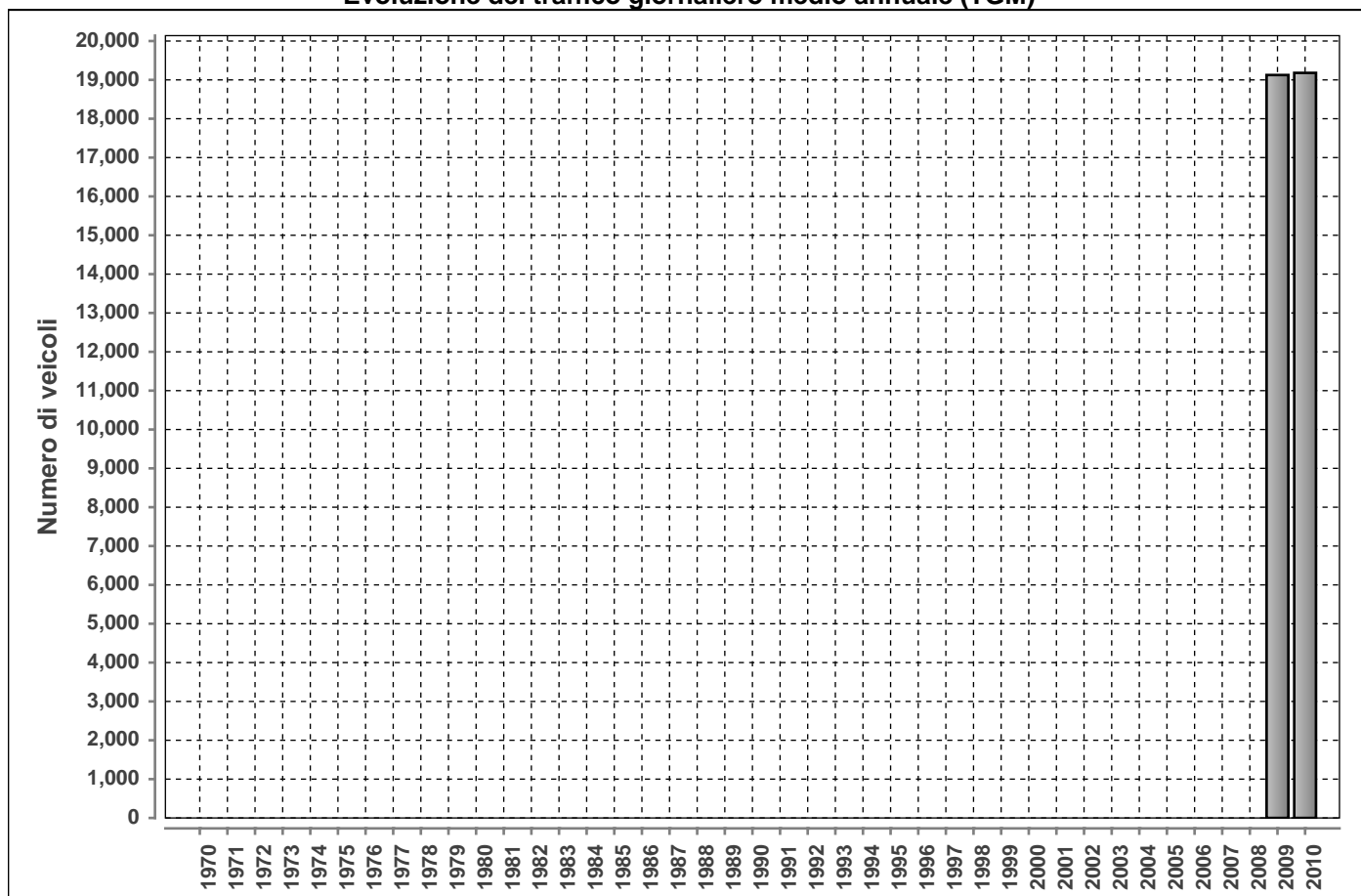

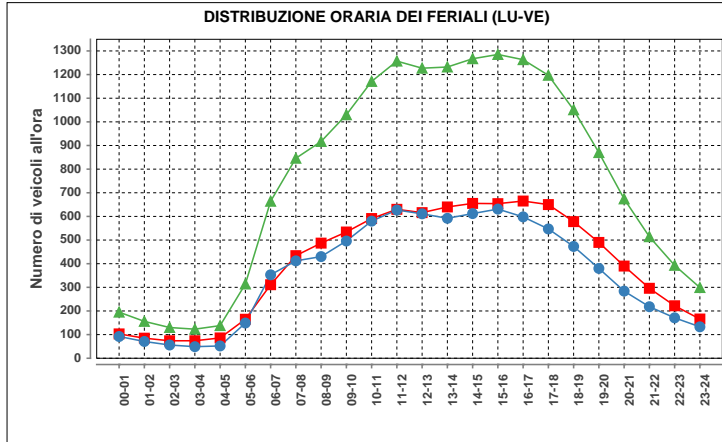

Lunedì-venerdì				
ora	Dir1	Dir2	Dir1+2	%
00-01	103	92	195	1.1
01-02	85	71	156	0.9
02-03	74	56	130	0.7
03-04	74	49	123	0.7
04-05	86	52	138	0.8
05-06	165	149	314	1.7
06-07	311	353	664	3.6
07-08	434	412	846	4.6
08-09	487	430	917	5.0
09-10	534	496	1030	5.7
10-11	591	580	1171	6.4
11-12	630	627	1257	6.9
12-13	616	611	1227	6.7
13-14	640	592	1232	6.8
14-15	655	612	1267	7.0
15-16	654	631	1285	7.1
16-17	665	598	1263	6.9
17-18	650	547	1197	6.6
18-19	578	473	1051	5.8
19-20	490	380	870	4.8
20-21	390	284	674	3.7
21-22	296	218	514	2.8
22-23	222	171	393	2.2
23-24	166	133	299	1.6
<b>Total</b>	<b>9596</b>	<b>8617</b>	<b>18213</b>	<b>100</b>

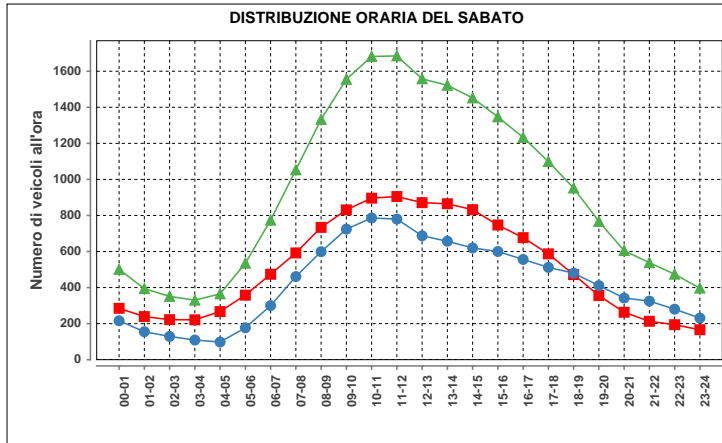

Sabato				
ora	Dir1	Dir2	Dir1+2	%
00-01	285	216	501	2.2
01-02	239	155	394	1.8
02-03	222	129	351	1.6
03-04	221	109	330	1.5
04-05	267	98	365	1.6
05-06	358	177	535	2.4
06-07	474	300	774	3.4
07-08	592	461	1053	4.7
08-09	734	599	1333	5.9
09-10	831	724	1555	6.9
10-11	896	786	1682	7.5
11-12	905	780	1685	7.5
12-13	871	687	1558	6.9
13-14	865	657	1522	6.8
14-15	832	620	1452	6.5
15-16	747	600	1347	6.0
16-17	677	556	1233	5.5
17-18	587	512	1099	4.9
18-19	472	480	952	4.2
19-20	356	411	767	3.4
20-21	263	342	605	2.7
21-22	213	325	538	2.4
22-23	194	280	474	2.1
23-24	166	231	397	1.8
<b>Total</b>	<b>12267</b>	<b>10235</b>	<b>22502</b>	<b>100</b>

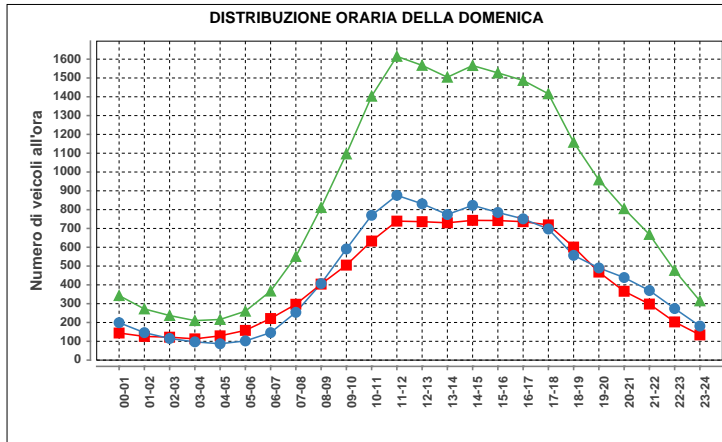

Domenica				
ora	Dir1	Dir2	Dir1+2	%
00-01	144	199	343	1.6
01-02	126	146	272	1.3
02-03	122	115	237	1.1
03-04	113	97	210	1.0
04-05	129	87	216	1.0
05-06	158	102	260	1.2
06-07	221	146	367	1.8
07-08	297	254	551	2.6
08-09	404	407	811	3.9
09-10	505	591	1096	5.3
10-11	633	770	1403	6.7
11-12	739	876	1615	7.8
12-13	736	831	1567	7.5
13-14	730	774	1504	7.2
14-15	743	823	1566	7.5
15-16	742	785	1527	7.3
16-17	736	751	1487	7.1
17-18	719	697	1416	6.8
18-19	601	557	1158	5.6
19-20	468	490	958	4.6
20-21	366	439	805	3.9
21-22	298	370	668	3.2
22-23	203	274	477	2.3
23-24	134	181	315	1.5
<b>Total</b>	<b>10067</b>	<b>10762</b>	<b>20829</b>	<b>100</b>

Traffico giornaliero medio TGM:	Dir1 Chiasso	10036	19180
	Dir2 San Gottardo	9144	
Traffico feriale medio TFM:	Dir1 Chiasso	9566	18186
	Dir2 San Gottardo	8620	

Giorni in funzione:	365
TGM/TFM:	1.055

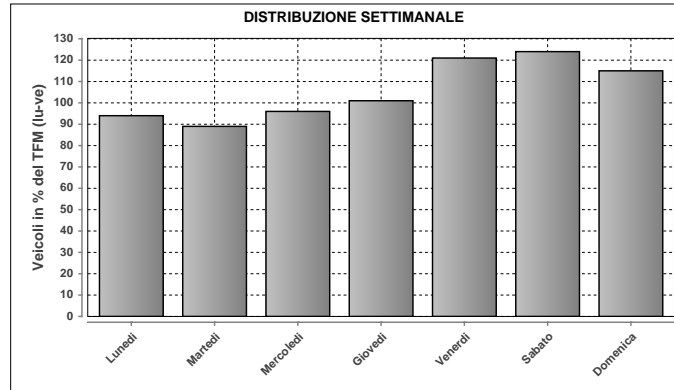

DISTRIBUZIONE SETTIMANALE			
Giorno	Media	% TFM	% TGM
Lunedì	17177	94	90
Martedì	16160	89	84
Mercoledì	17395	96	91
Giovedì	18293	101	95
Venerdì	21981	121	115
Sabato	22511	124	117
Domenica	20824	115	109
<b>Traffico settimanale</b>			<b>700</b>

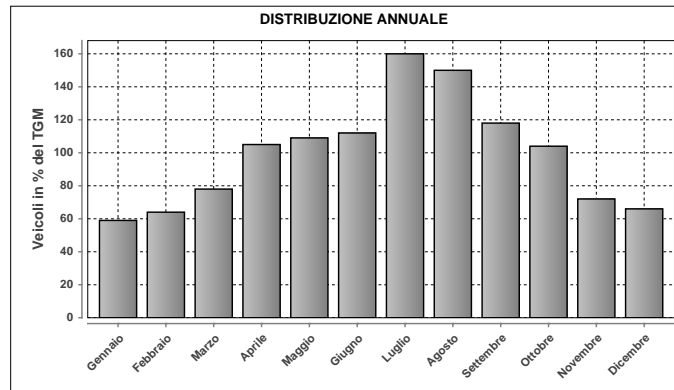

DISTRIBUZIONE ANNUALE		
Mese	Media	% TGM
Gennaio	11240	59
Febbraio	12361	64
Marzo	14957	78
Aprile	20055	105
Maggio	20992	109
Giugno	21576	112
Luglio	30612	160
Agosto	28680	150
Settembre	22651	118
Ottobre	19860	104
Novembre	13891	72
Dicembre	12669	66
<b>TGM</b>	<b>19180</b>	<b>100</b>

Massimo giornaliero	Giorno	Data	Dir1 Chiasso	Dir2 San Gottardo	Tot 2 dir	
	sabato	24.07.2010	27099	17404	44503	
Massimo orario	Giorno	Ora	Data	Dir1 Chiasso	Dir2 San Gottardo	Tot 2 dir
	sabato	12-13	28.08.2010	1683	1329	3012

Osservazioni:

Dati:

Dipartimento del Territorio  
Sezione della Mobilità

Elaborazione:

OASI  
Osservatorio Ambientale  
Svizzera Italiana

## 901 - LAVORGO SUD

### Evoluzione del traffico giornaliero (TGM) mensile e annuale

Anno	Gennaio	Febbraio	Marzo	Aprile	Maggio	Giugno	Luglio	Agosto	Settembre	Ottobre	Novembre	Dicembre	Media
2010	1492	1606	1778		2080	2250	2754	2759	2352	2128	1867	1677	2075
2009	1472	1567	1797	2142	2327	2517	2616	2610	2576	2335	1798	1565	2128
2008	1470	1674	1792	1980	2143	2402	2421	2587	2520	2416	1994	1561	2069
2007	1562	1680	1777	2020	2076	2236	2758	2728	2433	2171	1859	1614	2083
2006	1479	1589	1753	2035	2299	2056	2441	2794	2374	2162	1867	1633	2036
2005	1502	1639	1790	1952	2336	2426	2816	2796	2357	2177	1862	1626	2110
2004	1537	1682	1784	2007	2154	2399	2598	2858	2443	2175	1874	1706	2102
2003	1554	1699	1875	2046	2210	2623	2655	2852	2361	2139	1870	1682	2131
2002	1538	1861	1808	2123	2221	2471	2676	2746	2359	2186	1797	1730	2126
2001	1506	1715	1832	2117	2181	2402	2592	2675	2621	2207	1822	1608	2106
2000	1501	1688	1846	2009	2054	2401	2556	2549	2324	2050	1800	1695	2033
1999	1363	1453	1669	1882	1907	2100	2749	2524	2339	2120	1820	1672	1970
1998	1524	1677	1807	1945	2204	2392	2540	2610	2294	2013	1641	1544	2022
1997	1489	1661	1854	2060	2155	2214	2533	2582	2504	2226	1830	1665	2067
1996	1495	1647	1565					2540	2236	2350	1825	1604	
1995	1431	1635	1825	2007	2059	2271	2627	2603	2203	2386	1884	1594	2047
1994	1450	1582	1809	1968	1951	2250	2611	2634	2156	2061	1847	1701	2000
1993	1446	1574	1632	1909	2090	2298	2590	2572	2172	1844	1720	1613	1957
1992	1397	1578	1704	1929	2074	2079	2420	2469	2244	1875	1764	1676	1935
1991								2660	2236	2013			
1990													
1989	1444	1495	1778	1823	2246	2291	2307	2338	2117	2044	1600	1534	1951
1988													
1987													
1986													
1985													
1984													
1983													
1982													
1981	5067	6058	7479	12565	10973	13567	20147	19009	14057	12132	7902	6069	11301
1980	2957	4066	4073	5897	5949	8241	14837	14259	14254	11186	7013	6074	8201
1979													
1978													
1977													
1976	2477	2626					12700	10792					5300
1975	2500	2871					11700	11344					5200
1974							12450	11780	8142	4372			5400
1973													
1972													
1971													
1970													

### Evoluzione del traffico giornaliero medio annuale (TGM)

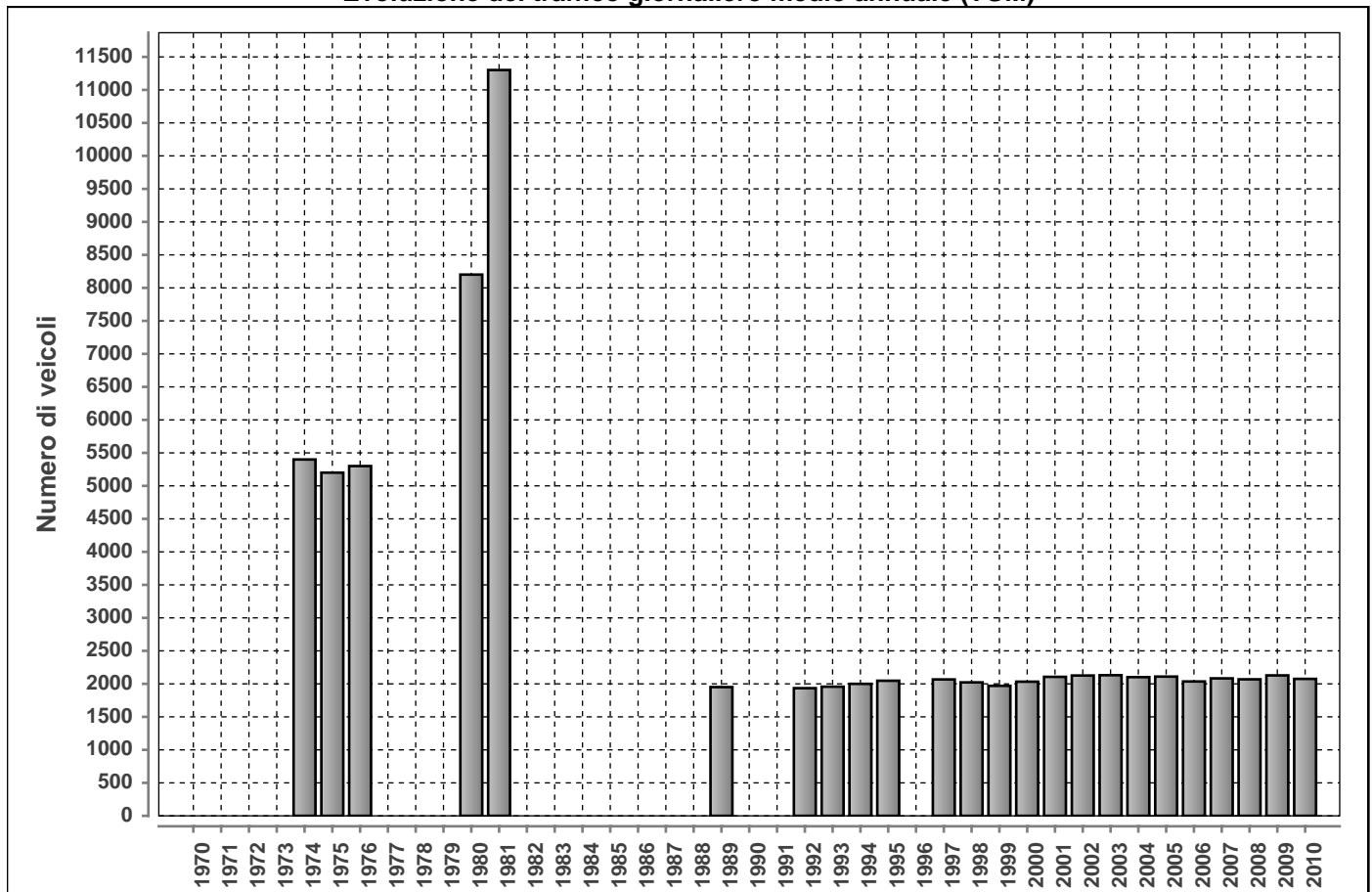

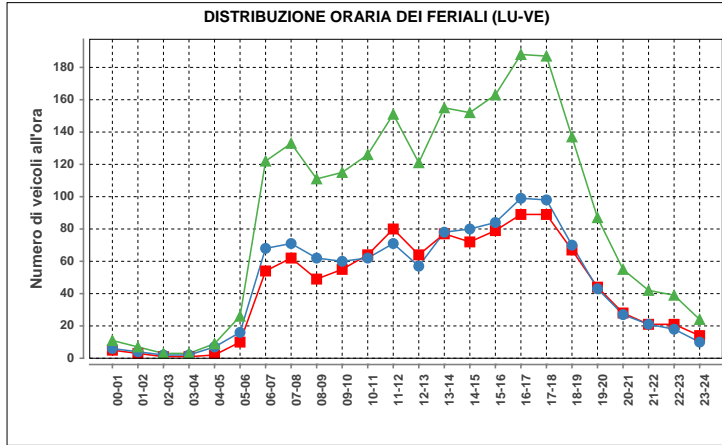

Lunedì-venerdì				
ora	Dir1	Dir2	Dir1+2	%
00-01	5	6	11	0.5
01-02	3	4	7	0.3
02-03	1	2	3	0.1
03-04	1	2	3	0.1
04-05	2	7	9	0.4
05-06	10	16	26	1.2
06-07	54	68	122	5.6
07-08	62	71	133	6.1
08-09	49	62	111	5.1
09-10	55	60	115	5.3
10-11	64	62	126	5.8
11-12	80	71	151	7.0
12-13	64	57	121	5.6
13-14	77	78	155	7.2
14-15	72	80	152	7.0
15-16	79	84	163	7.5
16-17	89	99	188	8.7
17-18	89	98	187	8.6
18-19	67	70	137	6.3
19-20	44	43	87	4.0
20-21	28	27	55	2.5
21-22	21	21	42	1.9
22-23	21	18	39	1.8
23-24	14	10	24	1.1
<b>Total</b>	<b>1051</b>	<b>1116</b>	<b>2167</b>	<b>100</b>

Traffico giornaliero medio TGM:	Dir1 BELLINZONA	991	2075
	Dir2 AIROLO	1084	
Traffico feriale medio TFM:	Dir1 BELLINZONA	1049	2164
	Dir2 AIROLO	1115	

<b>Giorni in funzione:</b>	342
<b>TGM/TFM:</b>	0.959

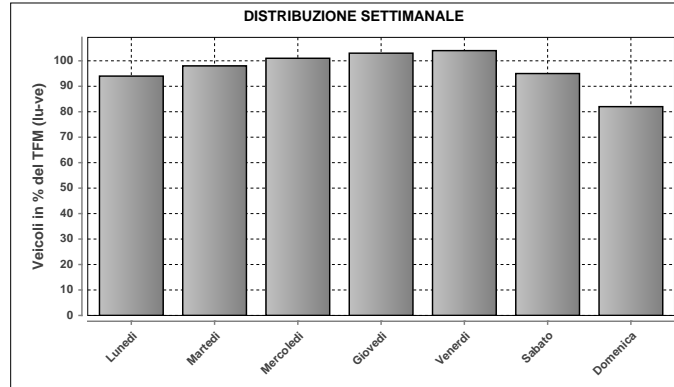

DISTRIBUZIONE SETTIMANALE			
Giorno	Media	% TFM	% TGM
Lunedì	2033	94	98
Martedì	2128	98	103
Mercoledì	2181	101	105
Giovedì	2225	103	107
Venerdì	2248	104	108
Sabato	2047	95	99
Domenica	1776	82	86
<b>Traffico settimanale</b>			<b>705</b>

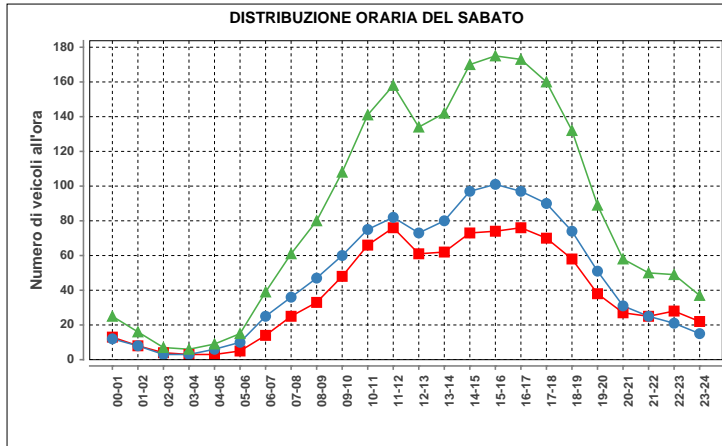

Sabato				
ora	Dir1	Dir2	Dir1+2	%
00-01	13	12	25	1.2
01-02	8	8	16	0.8
02-03	4	3	7	0.3
03-04	3	3	6	0.3
04-05	3	6	9	0.4
05-06	5	10	15	0.7
06-07	14	25	39	1.9
07-08	25	36	61	3.0
08-09	33	47	80	3.9
09-10	48	60	108	5.3
10-11	66	75	141	6.9
11-12	76	82	158	7.8
12-13	61	73	134	6.6
13-14	62	80	142	7.0
14-15	73	97	170	8.4
15-16	74	101	175	8.6
16-17	76	97	173	8.5
17-18	70	90	160	7.9
18-19	58	74	132	6.5
19-20	38	51	89	4.4
20-21	27	31	58	2.9
21-22	25	25	50	2.5
22-23	28	21	49	2.4
23-24	22	15	37	1.8
<b>Total</b>	<b>912</b>	<b>1122</b>	<b>2034</b>	<b>100</b>

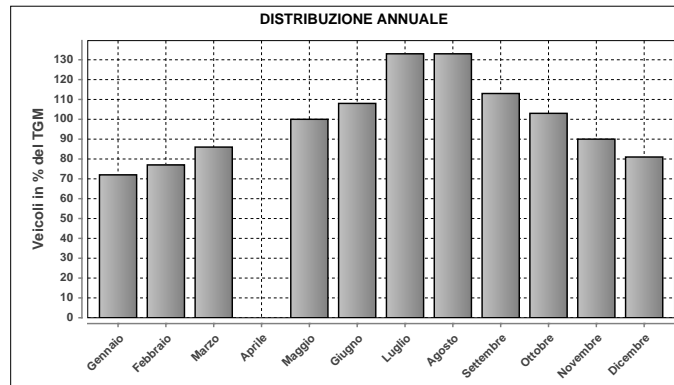

DISTRIBUZIONE ANNUALE		
Mese	Media	% TGM
Gennaio	1492	72
Febbraio	1606	77
Marzo	1778	86
Aprile	n.d.	n.d.
Maggio	2080	100
Giugno	2250	108
Luglio	2754	133
Agosto	2759	133
Settembre	2352	113
Ottobre	2128	103
Novembre	1867	90
Dicembre	1677	81
<b>TGM</b>	<b>2075</b>	<b>100</b>

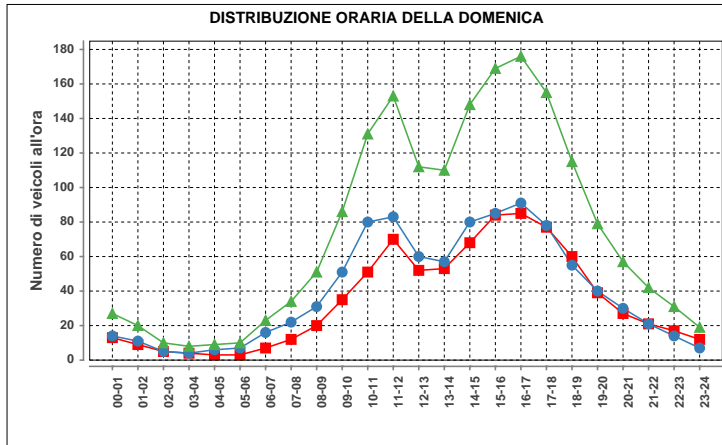

Domenica				
ora	Dir1	Dir2	Dir1+2	%
00-01	13	14	27	1.5
01-02	9	5	10	0.6
02-03	4	4	8	0.5
03-04	4	4	8	0.5
04-05	3	6	9	0.5
05-06	3	7	10	0.6
06-07	7	16	23	1.3
07-08	12	22	34	1.9
08-09	20	31	51	2.9
09-10	35	51	86	4.8
10-11	51	80	131	7.4
11-12	70	83	153	8.6
12-13	52	60	112	6.3
13-14	53	57	110	6.2
14-15	68	80	148	8.3
15-16	84	85	169	9.5
16-17	85	91	176	9.9
17-18	77	78	155	8.7
18-19	60	55	115	6.5
19-20	39	40	79	4.5
20-21	27	30	57	3.2
21-22	21	21	42	2.4
22-23	17	14	31	1.7
23-24	12	7	19	1.1
<b>Total</b>	<b>827</b>	<b>948</b>	<b>1775</b>	<b>100</b>

Massimo giornaliero	Giorno	Data	Dir1 BELLINZONA	Dir2 AIROLO	Tot 2 dir	
		sabato	07.08.2010	1358	3757	5115
Massimo orario	Giorno	Ora	Data	Dir1 BELLINZONA	Dir2 AIROLO	Tot 2 dir
		domenica	16-17	29.08.2010	151	679

Osservazioni:

Dati:

Dipartimento del Territorio  
Sezione della Mobilità

Elaborazione:

OASI  
Osservatorio Ambientale  
Svizzera Italiana

## 902 - BIASCA - VALLE DI BLENIO

### Evoluzione del traffico giornaliero (TGM) mensile e annuale

Anno	Gennaio	Febbraio	Marzo	Aprile	Maggio	Giugno	Luglio	Agosto	Settembre	Ottobre	Novembre	Dicembre	Media
2010			7241	7612					8775	8084	7193	6909	
2009	6507	6651	7045	7407	7981	7872			8501		7195	6848	7538
2008	6384	7271	7185	7459	7558	8029	8622	8136	7924	7876	6778	6634	7489
2007	6716	7118	7174	7910	7874	7590	8669	8302	8092	7934	7194	6987	7633
2006	6302	6729	6913	7536	8000	8945	8802	8383	8381	8104	7186	6851	7682
2005	6457	6808	7212	7325	8070	8087	8795	8553	8125	7808	6907	6554	7564
2004	6565	6812	6726	7512	7726	7951	8909	8565	8494	7850	6977	6776	7575
2003	6494	6914	6829	7500	7913	8504	8895	8329	8185	7732	6832	6525	7554
2002	6105	6373	6963	7269	7278	7916	8528	8333	7863	7862	6646	6707	7320
2001	5895	6635	6534	7128	7379	7604	8333	8431	7734	7627	6734	6357	7199
2000	6113	6427	6476	6765	7005	7517	8147	8105	7735	7084	6301	6338	7003
1999	5692	6202	6456	7002	7362	7491	8512	8147	7803	7351	6354	6150	7049
1998	5973	6387	6192	6642	7036	7321	8455	8276	7643	7406	6464	6054	7005
1997	5791	6317	6668	6849	7000	7078	8242	8076	7978	7418	6249	6245	6998
1996	5627	6125	6250	6886	7050	7490	8061	7946	7609	7285	6258	6024	6886
1995	5500	5800	6100	6566	7034	7116	8276	7767	7373	7424	6298	5851	6700
1994	5334	5579	6078	6168									
1993	5535	5756	6003	6780	7108	6769	7621	7567	6806	6133	5960	5711	6484
1992	5584	5932	5948	6601	6849	7156	8209	8043	7645	6977	6184	5862	6752
1991	5250	5715	5833	6418	6934	7169	8340	8559	7178	6835	6026	5763	6668
1990	4782	5454	5766	6256	6418	6943	7960	7397	7055	6640	5900	5282	6320
1989	4932	4978	5715	5233	6422	6663	7866	7333	6669	6234	5680	5354	6204
1988													
1987													
1986													
1985													
1984													
1983	3816	4075	4349	4640	4645	5482	6296	5802	5685	5367	4421	3778	4867
1982													
1981													
1980													
1979													
1978		3080				4517	5406	5625	4828				4000
1977													
1976													
1975													
1974													
1973													
1972													
1971													
1970													

### Evoluzione del traffico giornaliero medio annuale (TGM)

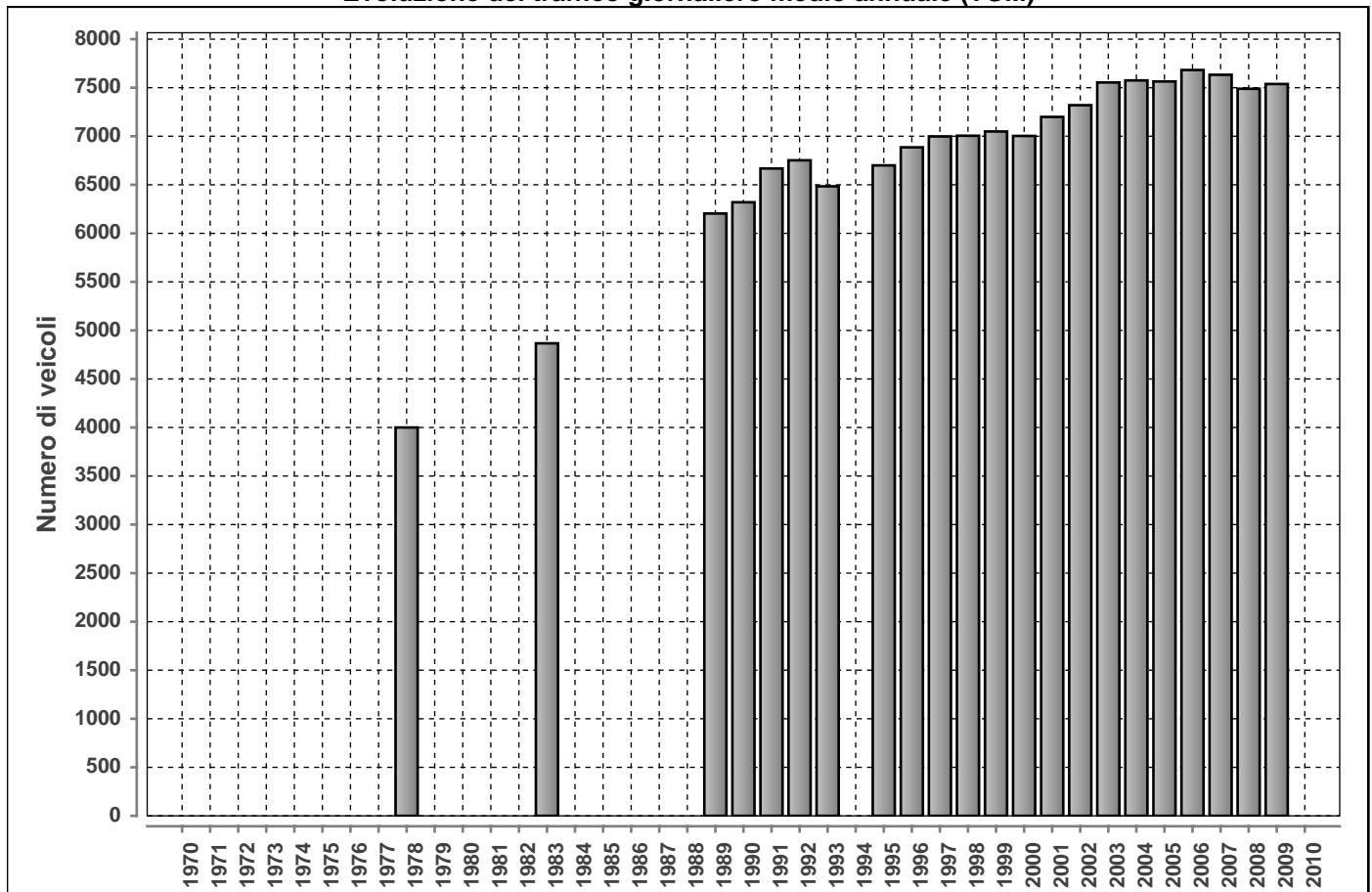

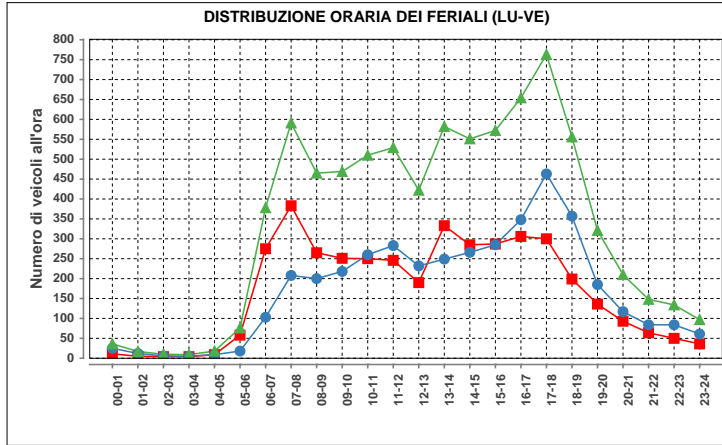

ora	Dir1	Dir2	Dir1+2	%
00-01	11	25	36	0.4
01-02	5	12	17	0.2
02-03	4	6	10	0.1
03-04	4	5	9	0.1
04-05	9	9	18	0.2
05-06	58	18	76	0.9
06-07	275	103	378	4.7
07-08	383	208	591	7.3
08-09	265	200	465	5.7
09-10	251	218	469	5.8
10-11	250	260	510	6.3
11-12	246	283	529	6.5
12-13	190	232	422	5.2
13-14	333	249	582	7.2
14-15	285	266	551	6.8
15-16	287	285	572	7.0
16-17	306	348	654	8.1
17-18	300	463	763	9.4
18-19	199	357	556	6.8
19-20	136	185	321	4.0
20-21	93	117	210	2.6
21-22	64	84	148	1.8
22-23	50	84	134	1.7
23-24	36	61	97	1.2
<b>Total</b>	<b>4040</b>	<b>4078</b>	<b>8118</b>	<b>100</b>

Traffico giornaliero medio TGM:	Dir1 BIASCA	n.d.	n.d.
	Dir2 OLIVONE	n.d.	
Traffico feriale medio TFM:	Dir1 BIASCA	n.d.	n.d.
	Dir2 OLIVONE	n.d.	

Giorni in funzione:	234
TGM/TFM:	n.d.

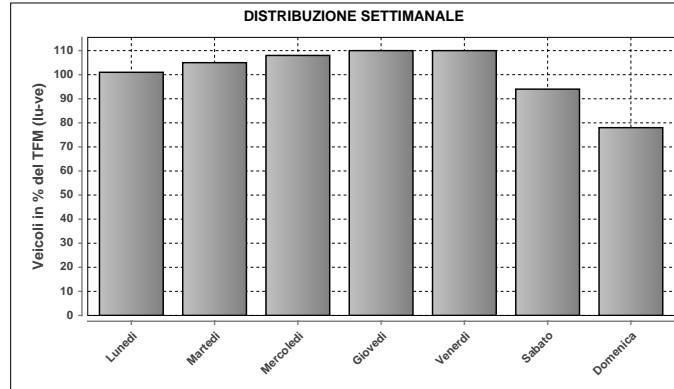

DISTRIBUZIONE SETTIMANALE			
Giorno	Media	% TFM	% TGM
Lunedì	7698	101	101
Martedì	7970	105	105
Mercoledì	8238	108	109
Giovedì	8333	110	110
Venerdì	8361	110	110
Sabato	7182	94	95
Domenica	5959	78	79
<b>Traffico settimanale</b>			<b>708</b>

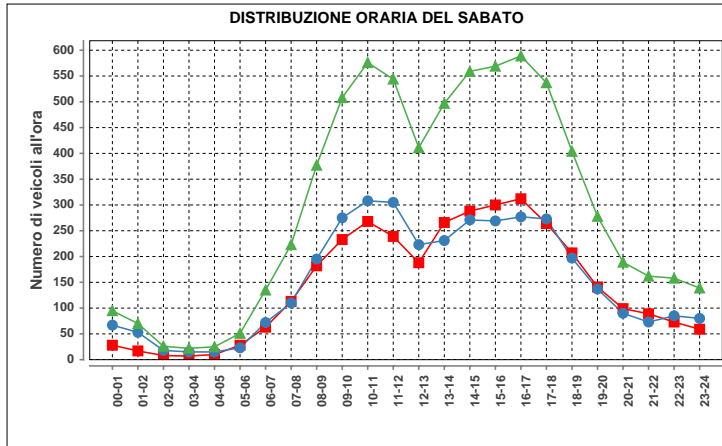

ora	Dir1	Dir2	Dir1+2	%
00-01	28	67	95	1.3
01-02	17	53	70	1.0
02-03	8	18	26	0.4
03-04	7	15	22	0.3
04-05	10	15	25	0.3
05-06	28	23	51	0.7
06-07	63	72	135	1.9
07-08	113	110	223	3.1
08-09	182	195	377	5.3
09-10	233	275	508	7.1
10-11	268	308	576	8.1
11-12	239	305	544	7.6
12-13	188	223	411	5.8
13-14	266	231	497	7.0
14-15	288	271	559	7.8
15-16	300	269	569	8.0
16-17	312	277	589	8.2
17-18	264	273	537	7.5
18-19	207	197	404	5.7
19-20	141	137	278	3.9
20-21	99	90	189	2.6
21-22	89	73	162	2.3
22-23	73	85	158	2.2
23-24	59	80	139	1.9
<b>Total</b>	<b>3482</b>	<b>3662</b>	<b>7144</b>	<b>100</b>

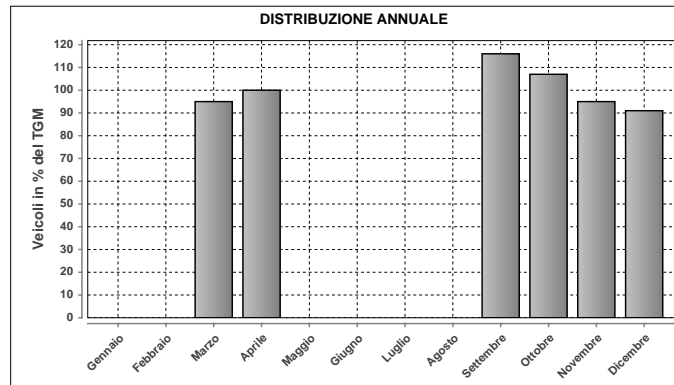

DISTRIBUZIONE ANNUALE		
Mese	Media	% TGM
Gennaio	n.d.	n.d.
Febbraio	n.d.	n.d.
Marzo	7241	95
Aprile	7612	100
Maggio	n.d.	n.d.
Giugno	n.d.	n.d.
Luglio	n.d.	n.d.
Agosto	n.d.	n.d.
Settembre	8775	116
Ottobre	8084	107
Novembre	7193	95
Dicembre	6909	91
<b>TGM</b>	<b>7586</b>	<b>100</b>

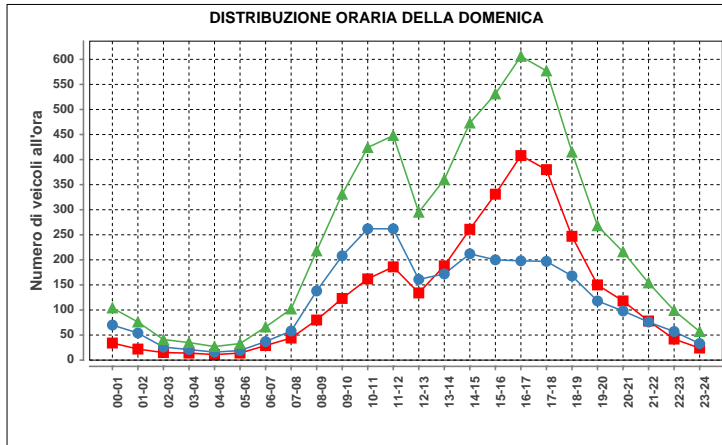

ora	Dir1	Dir2	Dir1+2	%
00-01	34	70	104	1.7
01-02	22	54	76	1.3
02-03	15	26	41	0.7
03-04	14	21	35	0.6
04-05	11	16	27	0.5
05-06	14	19	33	0.6
06-07	29	37	66	1.1
07-08	44	58	102	1.7
08-09	80	138	218	3.7
09-10	123	208	331	5.6
10-11	162	262	424	7.1
11-12	186	262	448	7.5
12-13	134	161	295	5.0
13-14	188	172	360	6.0
14-15	261	212	473	7.9
15-16	331	200	531	8.9
16-17	408	198	606	10.2
17-18	380	197	577	9.7
18-19	247	168	415	7.0
19-20	150	118	268	4.5
20-21	118	98	216	3.6
21-22	78	76	154	2.6
22-23	42	57	99	1.7
23-24	24	33	57	1.0
<b>Total</b>	<b>3095</b>	<b>2861</b>	<b>5956</b>	<b>100</b>

Massimo giornaliero	Giorno	Data	Dir1 BIASCA	Dir2 OLIVONE	Tot 2 dir	
	domenica	22.08.2010	5677	5065	10742	
Massimo orario	Giorno	Ora	Data	Dir1 BIASCA	Dir2 OLIVONE	Tot 2 dir
	domenica	17-18	22.08.2010	835	235	1070

Osservazioni:

Dati:

Dipartimento del Territorio  
Sezione della Mobilità

Elaborazione:

OASI  
Osservatorio Ambientale  
Svizzera Italiana

### 903 - MAGADINO

#### Evoluzione del traffico giornaliero (TGM) mensile e annuale

Anno	Gennaio	Febbraio	Marzo	Aprile	Maggio	Giugno	Luglio	Agosto	Settembre	Ottobre	Novembre	Dicembre	Media
2010	6297	7144	8180	9824	9614	9969	12323	11163	10222	9421	7668	7128	9092
2009	6552	7318	8152	9979	9957	10059	12512	10819	10118	9602	7375	6920	9123
2008	6444	7282	8553	9336	9723	9999	11709	10808	9848	9628	7587	6990	8934
2007	6471	7097	8119	9613	8998	10210	12155	11076	10341	9760	7766	7056	9071
2006	5803	6642	7435	9296	9282	9220	10606	10292	9405	9097	7398	6988	8470
2005	6140	6747	8073	8643	9412	9456	10861	10192	9218	8702	7103	6531	8435
2004	6064	6684	7267	9192	8944	9113	10779	10044	9538		7080	6822	8365
2003	6190	6800	7577	9443	8849	9448	10780	9965	9209	8640	6969	6564	8370
2002	6296	6697	8061	8883	8264	9176	10823	10119	9272	8994	6939	6761	8357
2001	5833	6802	7447	9452	9077	9644	10980	10526	9524	8956	7187	6625	8504
2000	5688	6625	7587	8979	8799	9415		10158	9385	7147	6880	6412	8172
1999	5545	6176	7406	8923	9097	9060	10731	10038	8966	8459	6633	6361	8129
1998	5657		7585	8717	8698	9019	10763	10181	9175	8485	6723	6267	8390
1997	5430	6277	7999	8809	8970	8372	10529	10050	9065	8750	6562	6309	8107
1996	5469	6079	6914	8929	8561	8852	10392	10022	8849	8469	6542	6063	7935
1995	5299	6098	6879	8836	8369	8828	10126	9839	8719	8314	6571	6032	7836
1994	5100	5750	7212	8229	8165	8535	10137	9732	8559	7800	6239	6087	7600
1993	5223	5755	6403	8272	8085	8430	10360	9598	8051	4518	6087	5908	7231
1992	5104	5821	6412	8430	8113	8457	10016	9243	8647	7657	6211	5771	7494
1991	5138	5538	6952	7735	8547	8393	10191	9584	8603	8218	6238	5627	7578
1990	5000	5900	6491	8198	7905	8448	9909	9412	8767	7978	6126	5409	7460
1989	5113	5427	6972	7250	8311	8053	9540	9340	8410	7656	6088	5450	7387
1988			6370	7123	7146	7496		8318	7762	8218			7000
1987													
1986						7053	8908	8784	8375	7147	5126	4711	
1985	3239	3909	4668	6555	6328								
1984													
1983													
1982	3417	4031	4841	6844	6435	6716	8408	8014	7004	6397	4439	4076	5896
1981													
1980													
1979													
1978		3547	4820	5110		5530	6546	6373		5682	4036	3612	5000
1977													
1976													
1975													
1974													
1973													
1972													
1971													
1970													

#### Evoluzione del traffico giornaliero medio annuale (TGM)

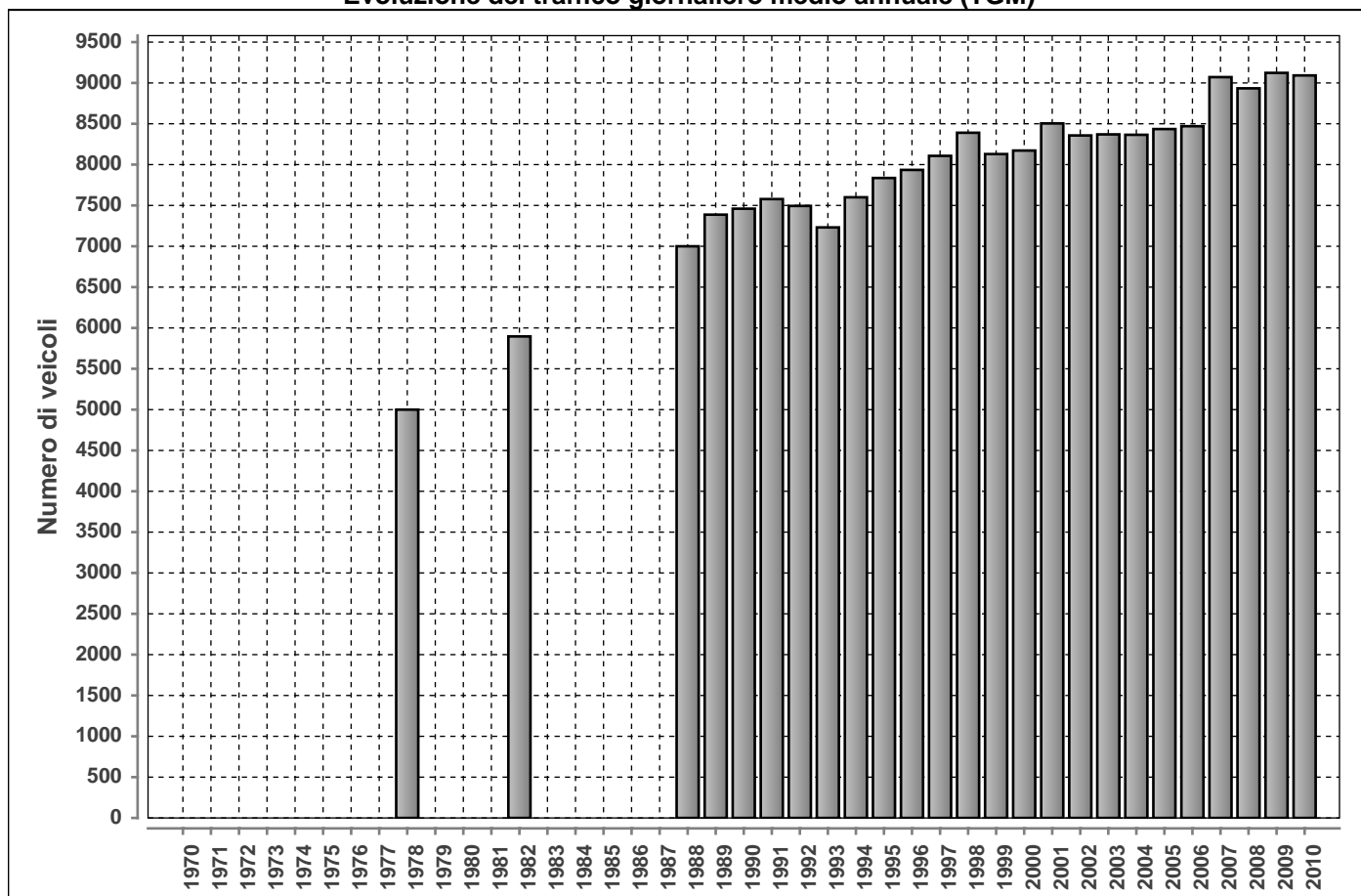



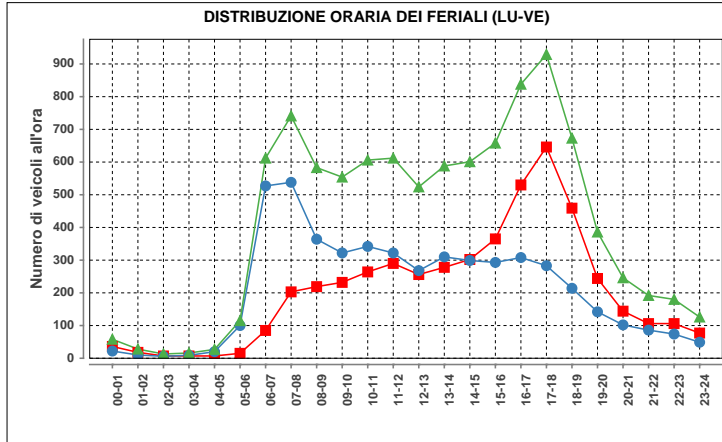

Lunedì-venerdì				
ora	Dir1	Dir2	Dir1+2	%
00-01	36	22	58	0.6
01-02	18	10	28	0.3
02-03	7	6	13	0.1
03-04	7	9	16	0.2
04-05	7	20	27	0.3
05-06	15	100	115	1.2
06-07	85	527	612	6.2
07-08	203	538	741	7.5
08-09	219	364	583	5.9
09-10	232	322	554	5.6
10-11	264	342	606	6.1
11-12	290	322	612	6.2
12-13	256	268	524	5.3
13-14	278	310	588	5.9
14-15	302	299	601	6.1
15-16	365	293	658	6.6
16-17	530	308	838	8.5
17-18	646	283	929	9.4
18-19	459	214	673	6.8
19-20	244	142	386	3.9
20-21	144	102	246	2.5
21-22	106	86	192	1.9
22-23	106	74	180	1.8
23-24	77	49	126	1.3
<b>Total</b>	<b>4896</b>	<b>5010</b>	<b>9906</b>	<b>100</b>

Traffico giornaliero medio TGM:	Dir1 DIRINELLA	4478	9092
	Dir2 QUARTINO	4614	
Traffico feriale medio TFM:	Dir1 DIRINELLA	4890	9898
	Dir2 QUARTINO	5008	

<b>Giorni in funzione:</b>	365
<b>TGM/TFM:</b>	0.919

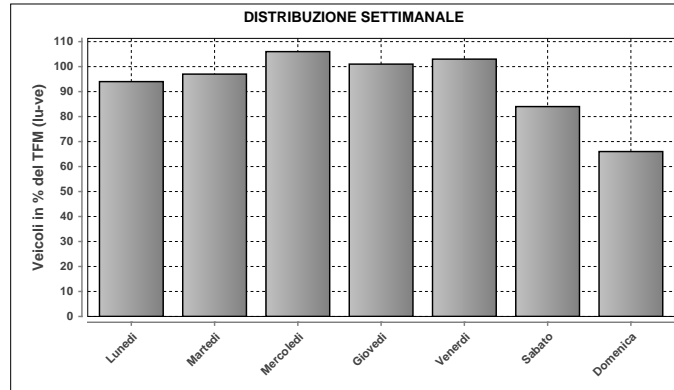

DISTRIBUZIONE SETTIMANALE			
Giorno	Media	% TFM	% TGM
Lunedì	9340	94	103
Martedì	9556	97	105
Mercoledì	10490	106	115
Giovedì	9960	101	110
Venerdì	10180	103	112
Sabato	8273	84	91
Domenica	6495	66	71
<b>Traffico settimanale</b>			<b>707</b>

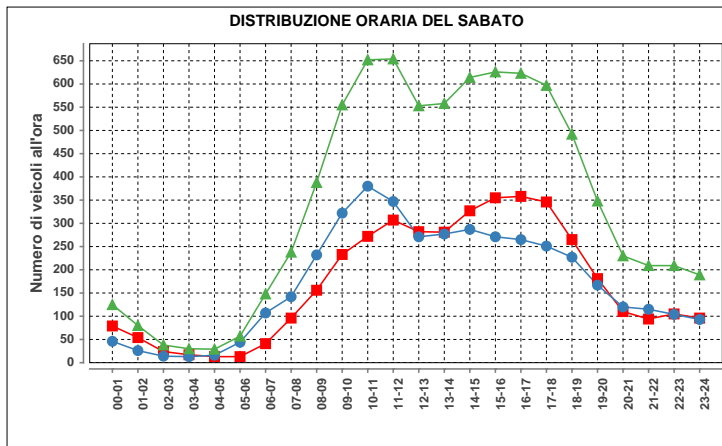

Sabato				
ora	Dir1	Dir2	Dir1+2	%
00-01	79	46	125	1.5
01-02	54	26	80	1.0
02-03	24	14	38	0.5
03-04	17	13	30	0.4
04-05	13	16	29	0.4
05-06	13	44	57	0.7
06-07	41	107	148	1.8
07-08	96	142	238	2.9
08-09	156	232	388	4.7
09-10	233	322	555	6.7
10-11	272	380	652	7.9
11-12	307	347	654	7.9
12-13	282	271	553	6.7
13-14	281	277	558	6.8
14-15	327	287	614	7.4
15-16	355	271	626	7.6
16-17	358	265	623	7.6
17-18	346	251	597	7.2
18-19	265	227	492	6.0
19-20	181	167	348	4.2
20-21	110	120	230	2.8
21-22	94	115	209	2.5
22-23	105	104	209	2.5
23-24	96	93	189	2.3
<b>Total</b>	<b>4105</b>	<b>4137</b>	<b>8242</b>	<b>100</b>

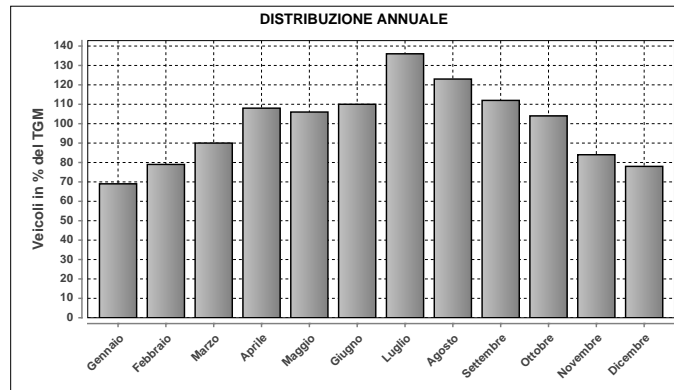

DISTRIBUZIONE ANNUALE		
Mese	Media	% TGM
Gennaio	6297	69
Febbraio	7144	79
Marzo	8180	90
Aprile	9824	108
Maggio	9614	106
Giugno	9969	110
Luglio	12323	136
Agosto	11163	123
Settembre	10222	112
Ottobre	9421	104
Novembre	7668	84
Dicembre	7128	78
<b>TGM</b>	<b>9092</b>	<b>100</b>

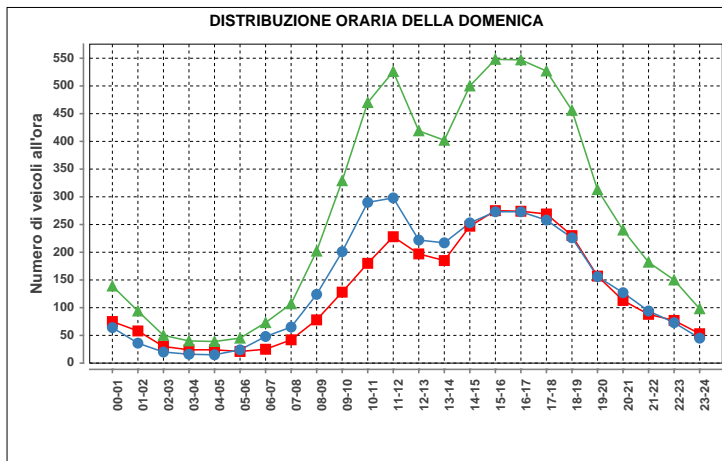

Domenica				
ora	Dir1	Dir2	Dir1+2	%
00-01	75	64	139	2.1
01-02	58	36	94	1.4
02-03	30	20	50	0.8
03-04	24	16	40	0.6
04-05	24	15	39	0.6
05-06	21	24	45	0.7
06-07	25	48	73	1.1
07-08	42	65	107	1.6
08-09	78	124	202	3.1
09-10	128	201	329	5.1
10-11	180	290	470	7.2
11-12	228	298	526	8.1
12-13	197	222	419	6.5
13-14	185	217	402	6.2
14-15	247	253	500	7.7
15-16	275	273	548	8.4
16-17	274	273	547	8.4
17-18	269	258	527	8.1
18-19	230	226	456	7.0
19-20	157	156	313	4.8
20-21	113	127	240	3.7
21-22	88	94	182	2.8
22-23	77	73	150	2.3
23-24	53	45	98	1.5
<b>Total</b>	<b>3078</b>	<b>3418</b>	<b>6496</b>	<b>100</b>

Massimo giornaliero	Giorno	Data	Dir1 DIRINELLA	Dir2 QUARTINO	Tot 2 dir	
		mercoledì	28.07.2010	7880	7930	15810
Massimo orario	Giorno	Ora	Data	Dir1 DIRINELLA	Dir2 QUARTINO	Tot 2 dir
		mercoledì	16-17	28.07.2010	672	652

Osservazioni:

Dati:

Dipartimento del Territorio  
Sezione della Mobilità

Elaborazione:

OASI  
Osservatorio Ambientale  
Svizzera Italiana

### 904 - ASCONA NUOVO PONTE MAGGIA

#### Evoluzione del traffico giornaliero (TGM) mensile e annuale

Anno	Gennaio	Febbraio	Marzo	Aprile	Maggio	Giugno	Luglio	Agosto	Settembre	Ottobre	Novembre	Dicembre	Media
2010	26821	30554	33865	36892	36576	35805	39713	37064	36807	35468	30746	29669	34189
2009	26617	29348	31899	35398	35715	35331	39214	35927	36245	36321	30434	29187	33470
2008	27372	30329	32874	35283	35329	34607	38233	35182	35168	35516	30103	28863	33193
2007	27876	29450	32835	35800	35354	35467	38600	36583	36385	36049	31133	29611	33783
2006	25791	28927	31729	35866	36194	34253	37399	36924	35881	35462	30732	29354	33234
2005	26456	28813	31758						34878	34509	30351	28825	
2004	26873	29053	31195	35738	36354	36031	40086	33667			30320	29225	32838
2003	26878	29154	31083	36159	35286	36378	38943	36548	34846	34817	30108	28551	33229
2002	26964	28945	32822	34544	34036	34659	40070	36304	35372	35173	29317	28524	33061
2001	24868	27903	29663	35397	34925	35527	38502	36917	35725	34530	29545	27892	32616
2000	24420	28182	31680	33912	33102	34286	38038	35548	35246	28871	27344	26289	31406
1999	23539	25709	29137	32446	34023	32480	35497	34419	32494	32333	27600	26668	30523
1998	23493	25533	28474	31239	31472	30324	34967	33900	32472	31825	27459	26126	29774
1997	22519	25325	29490	31910	31597	30384	34749	32884	31681	31330	26405	25286	29490
1996						29095	32098	26683	27642	29678	25947	24050	27885
1995									23399	22944	18681		
1994	16129	16889	18532	20978	21025	20872							
1993	17241	18536	20425	23736	23240	22821	25026	23568	22974	21000	18933	18203	21309
1992	15982	17405	18643	21961	20879	21222	22637	21470	22032	21612	19671	19023	20216
1991	16623	16761	20023	21456	21443	21035	22370	21344	21028	20243	18095	17426	19839
1990	17071	18587	20333	23235	19900	22200	23909	22000	22880	22457	19606	17643	18940
1989	17442	17995	20436	19943					21136	20576	18828	18139	20000
1988	15503	17491	20214	21852	20781	20713	22363	20636	20512	20186	18000	17500	19646
1987	16198	17810	19472	21291	20058	20711	21514	19838	19577	19560	17534	161374	19166
1986	15719	16634	20669	22146	23194	22557	24995	23237	22987	22392	18949	18265	21007
1985	13057	15732	17935	21779	20891	21136	23205	22236	21840	21147	17976	17580	19562
1984	13536	14717	16162	20398	18381	19303	21549	21745	20921	20088	17050	16270	18351
1983	13262	14127	17113	18500	17500	17932	19430	19069	18548	18085	15237	13561	16864
1982	11725	13066	14804	18459	17966	17252	19664	19000	18223	17581	14697	14275	16412
1981	11497	13050	14314	18535	16954	17772	19967	18605	17494	15953	13731	11829	15820
1980					15302	15257	18310	16123	16181	15714	12520	12361	11400
1979													
1978													
1977													
1976													
1975													
1974													
1973													
1972													
1971													
1970													

#### Evoluzione del traffico giornaliero medio annuale (TGM)

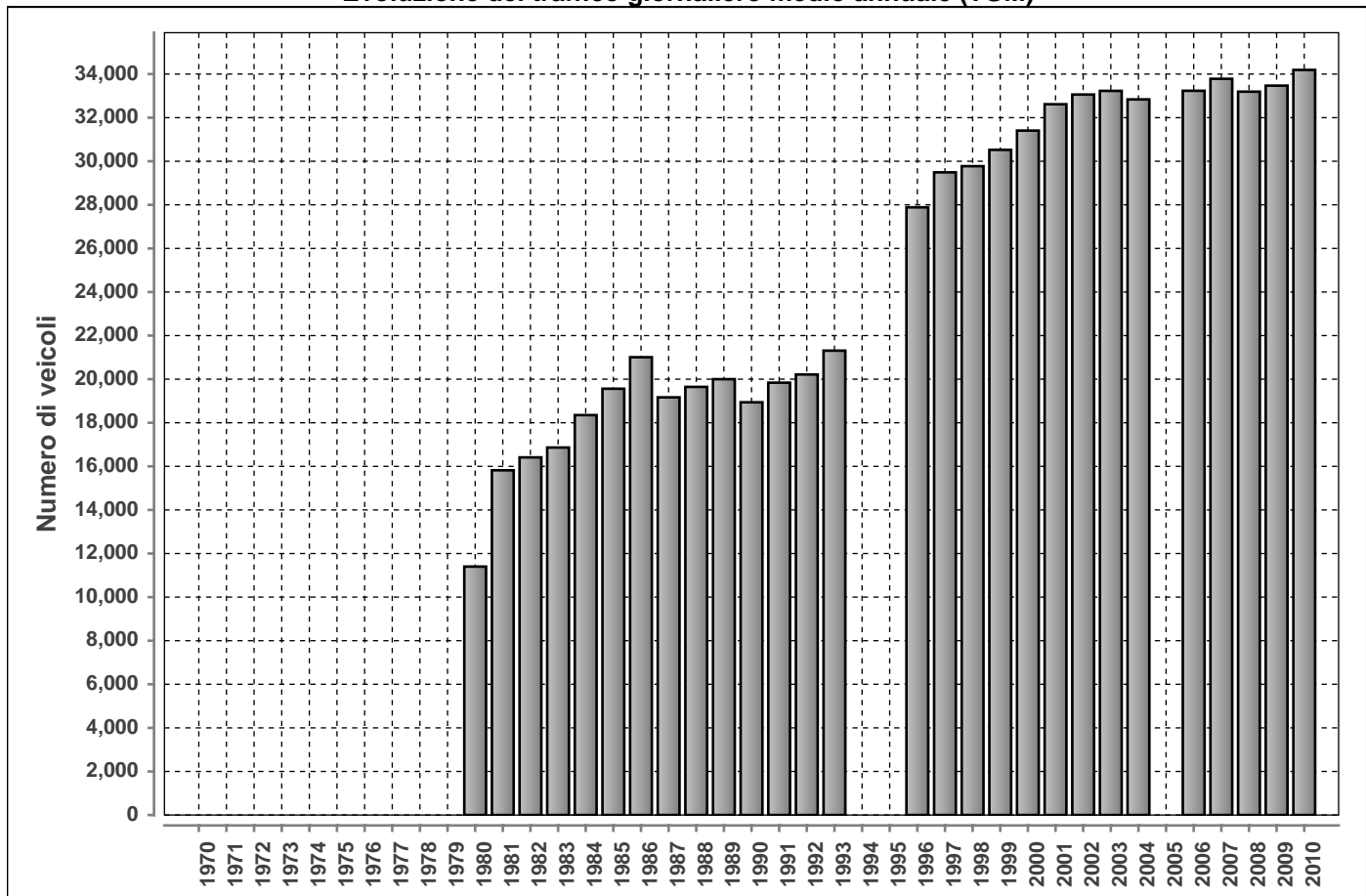

Posto conteggio:

**ASCONA NUOVO PONTE MAGGIA**

Nr:

**904**

Comune:

**Ascona**

Base di dati

**2010**

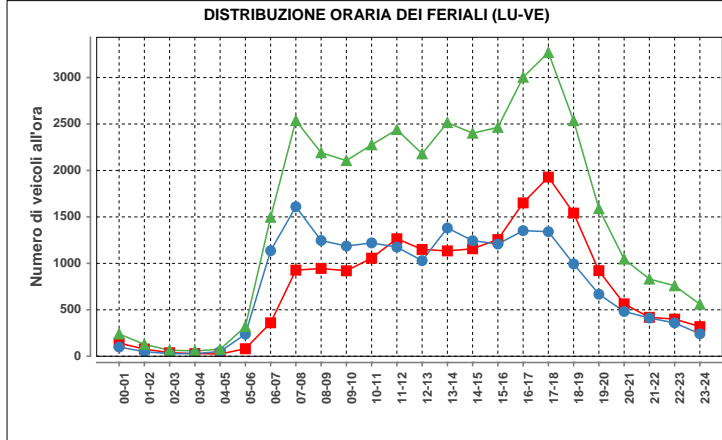

Lunedì-venerdì				
ora	Dir1	Dir2	Dir1+2	%
00-01	141	99	240	0.6
01-02	78	50	128	0.3
02-03	38	27	65	0.2
03-04	29	28	57	0.2
04-05	24	51	75	0.2
05-06	81	238	319	0.9
06-07	360	1136	1496	4.0
07-08	927	1610	2537	6.8
08-09	945	1246	2191	5.9
09-10	920	1186	2106	5.7
10-11	1056	1220	2276	6.1
11-12	1265	1175	2440	6.6
12-13	1150	1029	2179	5.9
13-14	1134	1381	2515	6.8
14-15	1157	1244	2401	6.5
15-16	1256	1208	2464	6.6
16-17	1651	1352	3003	8.1
17-18	1929	1341	3270	8.8
18-19	1541	994	2535	6.8
19-20	921	668	1589	4.3
20-21	564	482	1046	2.8
21-22	419	412	831	2.2
22-23	400	359	759	2.0
23-24	319	241	560	1.5
<b>Total</b>	<b>18305</b>	<b>18777</b>	<b>37082</b>	<b>100</b>

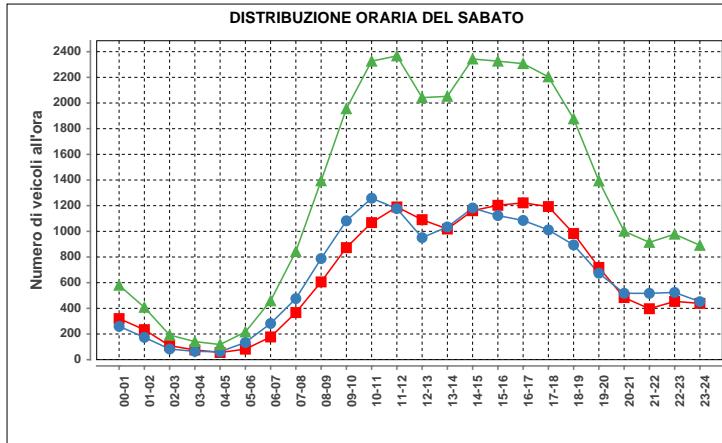

Sabato				
ora	Dir1	Dir2	Dir1+2	%
00-01	320	260	580	1.9
01-02	234	174	408	1.3
02-03	109	83	192	0.6
03-04	76	65	141	0.5
04-05	56	62	118	0.4
05-06	82	134	216	0.7
06-07	177	282	459	1.5
07-08	367	476	843	2.7
08-09	606	788	1394	4.4
09-10	873	1082	1955	6.2
10-11	1068	1258	2326	7.4
11-12	1190	1177	2367	7.6
12-13	1091	951	2042	6.5
13-14	1018	1034	2052	6.6
14-15	1161	1182	2343	7.5
15-16	1203	1123	2326	7.4
16-17	1222	1085	2307	7.4
17-18	1193	1011	2204	7.0
18-19	983	894	1877	6.0
19-20	719	674	1393	4.4
20-21	484	517	1001	3.2
21-22	397	517	914	2.9
22-23	454	524	978	3.1
23-24	439	452	891	2.8
<b>Total</b>	<b>15522</b>	<b>15805</b>	<b>31327</b>	<b>100</b>

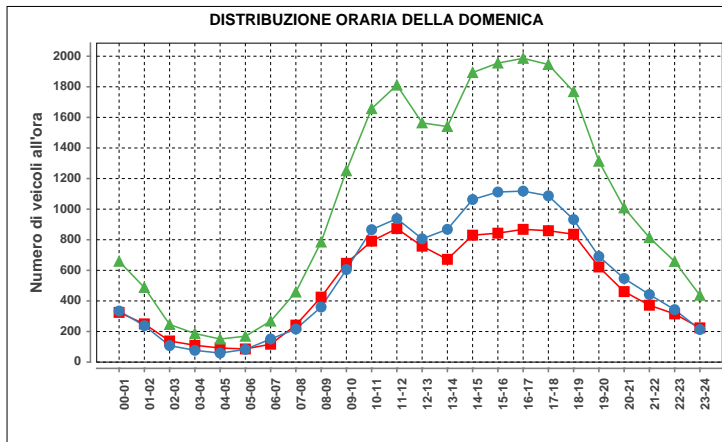

Domenica				
ora	Dir1	Dir2	Dir1+2	%
00-01	325	334	659	2.6
01-02	250	238	488	2.0
02-03	138	108	246	1.0
03-04	110	77	187	0.7
04-05	92	59	151	0.6
05-06	86	83	169	0.7
06-07	117	151	268	1.1
07-08	242	216	458	1.8
08-09	425	360	785	3.1
09-10	646	605	1251	5.0
10-11	791	866	1657	6.6
11-12	873	938	1811	7.2
12-13	758	806	1564	6.3
13-14	672	868	1540	6.2
14-15	830	1063	1893	7.6
15-16	843	1112	1955	7.8
16-17	868	1118	1986	7.9
17-18	859	1087	1946	7.8
18-19	836	932	1768	7.1
19-20	622	691	1313	5.2
20-21	461	547	1008	4.0
21-22	372	442	814	3.3
22-23	315	343	658	2.6
23-24	224	213	437	1.7
<b>Total</b>	<b>11755</b>	<b>13257</b>	<b>25012</b>	<b>100</b>

Traffico giornaliero medio TGM:	Dir1 LOSONE - CENTOVALLI	16797	34189
	Dir2 LOCARNO	17393	
Traffico feriale medio TFM:	Dir1 LOSONE - CENTOVALLI	18288	37059
	Dir2 LOCARNO	18772	

<b>Giorni in funzione:</b>	360
<b>TGM/TFM:</b>	0.923

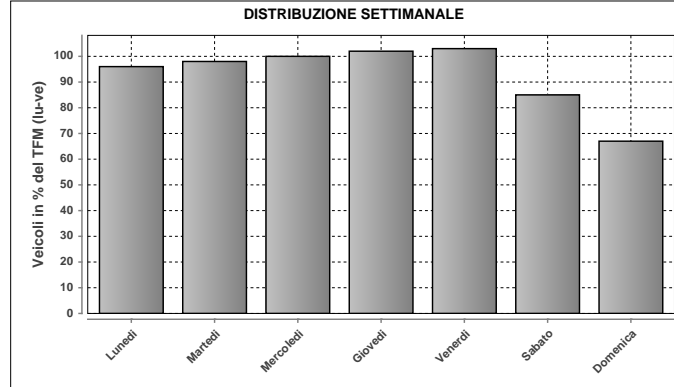

DISTRIBUZIONE SETTIMANALE			
Giorno	Media	% TFM	% TGM
Lunedì	35607	96	104
Martedì	36436	98	107
Mercoledì	37219	100	109
Giovedì	37821	102	111
Venerdì	38299	103	112
Sabato	31413	85	92
Domenica	25002	67	73
<b>Traffico settimanale</b>			<b>707</b>

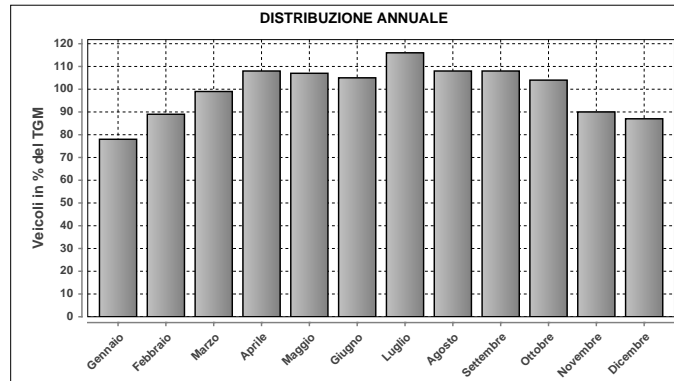

DISTRIBUZIONE ANNUALE		
Mese	Media	% TGM
Gennaio	26821	78
Febbraio	30554	89
Marzo	33865	99
Aprile	36892	108
Maggio	36576	107
Giugno	35805	105
Luglio	39713	116
Agosto	37064	108
Settembre	36807	108
Ottobre	35468	104
Novembre	30746	90
Dicembre	29669	87
<b>TGM</b>	<b>34189</b>	<b>100</b>

Massimo giornaliero	Giorno	Data	Dir1 LOSONE - CENTOVALLI	Dir2 LOCARNO	Tot 2 dir
		giovedì	29.07.2010	22013	23367

Massimo orario	Giorno	Ora	Data	Dir1 LOSONE - CENTOVALLI	Dir2 LOCARNO	Tot 2 dir
		martedì	17-18	06.04.2010	2221	1658

Osservazioni:

Dati:

Dipartimento del Territorio  
Sezione della Mobilità

Elaborazione:

OASI  
Osservatorio Ambientale  
Svizzera Italiana

## 905 - LOSONE VECCHIO PONTE MAGGIA

### Evoluzione del traffico giornaliero (TGM) mensile e annuale

Anno	Gennaio	Febbraio	Marzo	Aprile	Maggio	Giugno	Luglio	Agosto	Settembre	Ottobre	Novembre	Dicembre	Media
2010	15905	16085	17357	19196	19506	19949	23366	21085	20659	20202	17963	17565	19093
2009	15547	16953	18323	20041	20745	20441	23111	20786	20807	20856	17750	17121	19381
2008	16303	17996	19079	20338	20357	20920	22574	20318	20300	20492	17831	17116	19354
2007	16873	17733	19198	20926	20563	20533	23131	20936	20962	20950	18452	17782	19848
2006	15501	17386	19011	20570	21046	20626	22736	21074	21003	20727	19711	17981	19793
2005	16330	17882	19639	20412	21157	21281	23319	21446	21058	20486	18268	17509	19912
2004	16620	17625	18694	20678	20955	20772	23156	21342	21432	20551	18337	18235	19872
2003	16712	17925	18673	21065	20887	21492	23308	21435	20849	20491	18158	17625	19885
2002	16473	17201	19337	20094	19624	20145	22195	20627	20689	20886	18080	18047	19450
2001	16300	18205	19147	20982	20916	20902	22564	21584	20745	20627	18466	17839	19857
2000	16427	18699	19994	20170	20807	20852	22701	21250	21500	21473	18120	17716	19981
1999	15649	17730	19226	20623	21056	20668	23032	21390	21034	20679	18356	18102	19730
1998	15299	16292	17137	19492	19973	19398	22302	20199	20589	20507	18250	18037	18973
1997	15577	16978	19122	19100	19607	19395	21460	20644	19877	19831	17194	16709	18748
1996	15096	15258	15029	17830	18303	18728	21241	19508	19578	19413	17626	16535	17853
1995	15346	16897							18685	18630	15533	15759	
1994	14686	16731	19439	19188	19217	18901	19790	18628	19063	19800	16443	16847	18200
1993	14718	15963	16932	18863	18376	18173	19583	17975	18727	19434	16783	16552	17682
1992	14851	16456	16719	18930	18161	17736	18951	17190	18253	18047	16469	16098	17321
1991	15107	16091	18095	18591	18758	18021	19605	17933	18451	18863	16913	16074	17719
1990	14206	15251	16637	19006	18618	18265	18972	17830	18596	18253	16556	15378	17305
1989			18556	18895	19934	19216				17999	16031	14752	17800
1988	14857	17012	19308	20556	19615	18462	19428	18688	18787	18620			18502
1987	13911	15388	16305	18843	18092	18064	19976	18134	18247	18263	16758	16415	17376
1986	13633	14206	17121	17005	17959	17793	19491	17881	18493	18415	15830	15845	16973
1985	12269	14793	16222	18664	17899	17769	19169	17568	28106	18159	16036	15325	17665
1984	13773	14472	15750	18370	16820	17518	18868	17565	17779	17635	15740	15464	15373
1983	13482	14316	16337	26287	21333	16970	18427	16085	16161	17430	15450	14117	17207
1982	13129	14379	15895	18322			18125	16804	17105	16975	14967	14973	16232
1981	12533				16536				16442			13125	15300
1980	21594				16186	15538	17360	15422	16006			13436	17300
1979	21160				28555		30582	29927	28415			22770	25800
1978	18655				27852				28268			22856	25200
1977	17290				26655		31638	25360				21601	24700
1976	18906								24536			20400	24000
1975	20200				26500				27321			22966	25000
1974	20249			27239					25116			22213	24500
1973	17314			30113					26760				25500
1972	18224			25826					26170				25200
1971	16562				24980			24389					23200
1970	15018			20456				24800	24510				20500

### Evoluzione del traffico giornaliero medio annuale (TGM)

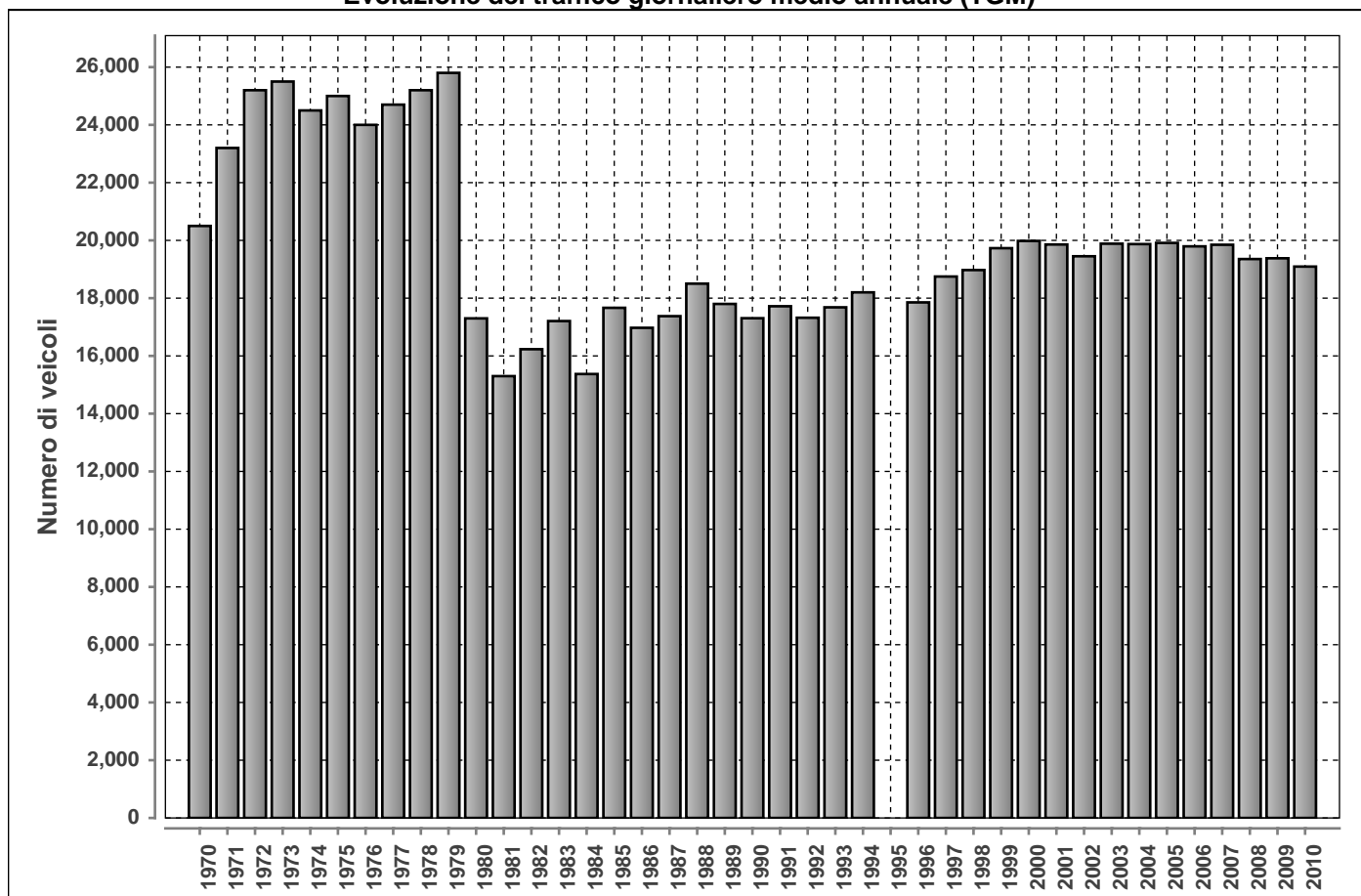

Posto conteggio:

**LOSONE VECCHIO PONTE MAGGIA**

Nr:

**905**

Comune:

**Losone**

Base di dati

**2010**

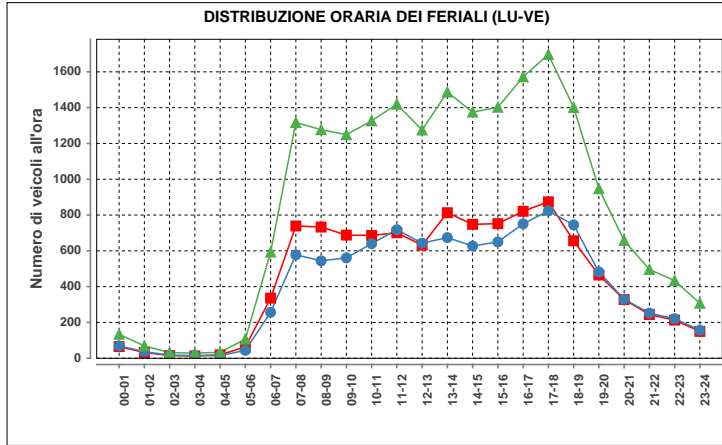

Lunedì-venerdì				
ora	Dir1	Dir2	Dir1+2	%
00-01	65	69	134	0.6
01-02	32	37	69	0.3
02-03	15	17	32	0.2
03-04	13	15	28	0.1
04-05	19	15	34	0.2
05-06	63	44	107	0.5
06-07	336	257	593	2.9
07-08	739	578	1317	6.4
08-09	733	544	1277	6.2
09-10	688	561	1249	6.1
10-11	686	640	1326	6.4
11-12	701	718	1419	6.9
12-13	632	643	1275	6.2
13-14	813	674	1487	7.2
14-15	748	627	1375	6.7
15-16	752	650	1402	6.8
16-17	821	751	1572	7.6
17-18	874	823	1697	8.2
18-19	656	745	1401	6.8
19-20	465	482	947	4.6
20-21	328	330	658	3.2
21-22	244	252	496	2.4
22-23	213	221	434	2.1
23-24	150	157	307	1.5
<b>Total</b>	<b>10786</b>	<b>9850</b>	<b>20636</b>	<b>100</b>

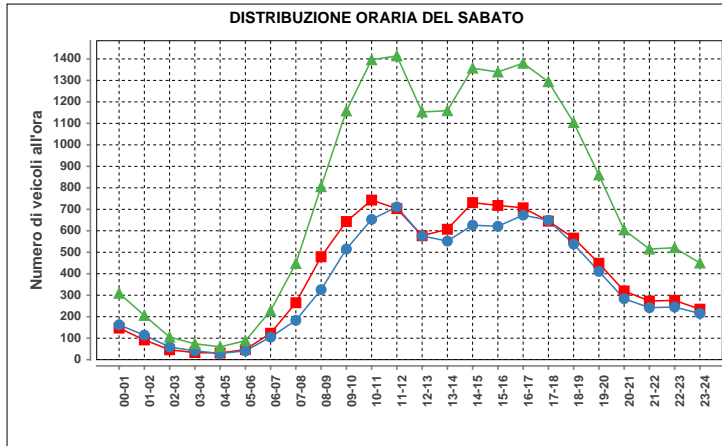

Sabato				
ora	Dir1	Dir2	Dir1+2	%
00-01	147	162	309	1.7
01-02	92	114	206	1.1
02-03	46	59	105	0.6
03-04	33	41	74	0.4
04-05	31	29	60	0.3
05-06	47	41	88	0.5
06-07	123	105	228	1.3
07-08	265	183	448	2.5
08-09	479	326	805	4.5
09-10	643	515	1158	6.4
10-11	743	653	1396	7.7
11-12	703	711	1414	7.8
12-13	577	576	1153	6.4
13-14	607	552	1159	6.4
14-15	731	626	1357	7.5
15-16	718	621	1339	7.4
16-17	707	673	1380	7.7
17-18	645	649	1294	7.2
18-19	566	538	1104	6.1
19-20	449	411	860	4.8
20-21	320	284	604	3.4
21-22	273	242	515	2.9
22-23	276	245	521	2.9
23-24	235	215	450	2.5
<b>Total</b>	<b>9456</b>	<b>8571</b>	<b>18027</b>	<b>100</b>

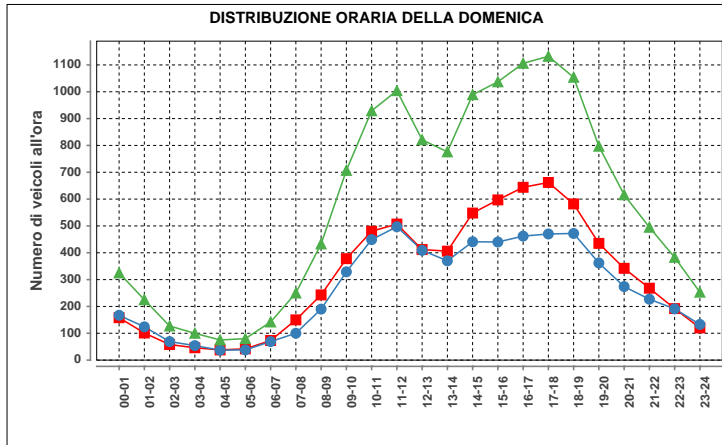

Domenica				
ora	Dir1	Dir2	Dir1+2	%
00-01	158	167	325	2.3
01-02	101	124	225	1.6
02-03	58	69	127	0.9
03-04	46	54	100	0.7
04-05	38	37	75	0.5
05-06	42	38	80	0.6
06-07	73	69	142	1.0
07-08	150	100	250	1.8
08-09	243	190	433	3.1
09-10	378	329	707	5.1
10-11	480	449	929	6.7
11-12	507	497	1004	7.2
12-13	412	409	821	5.9
13-14	406	370	776	5.6
14-15	548	441	989	7.1
15-16	597	440	1037	7.5
16-17	644	462	1106	8.0
17-18	662	470	1132	8.2
18-19	582	472	1054	7.6
19-20	435	362	797	5.8
20-21	342	274	616	4.4
21-22	268	227	495	3.6
22-23	192	191	383	2.8
23-24	120	133	253	1.8
<b>Total</b>	<b>7482</b>	<b>6374</b>	<b>13856</b>	<b>100</b>

Traffico giornaliero medio TGM:	Dir1 ASCONA - LOSONE	10023	19093
	Dir2 LOCARNO - SOLDUNO	9070	
Traffico feriale medio TFM:	Dir1 ASCONA - LOSONE	10784	20632
	Dir2 LOCARNO - SOLDUNO	9848	

<b>Giorni in funzione:</b>	364
<b>TGM/TFM:</b>	0.925

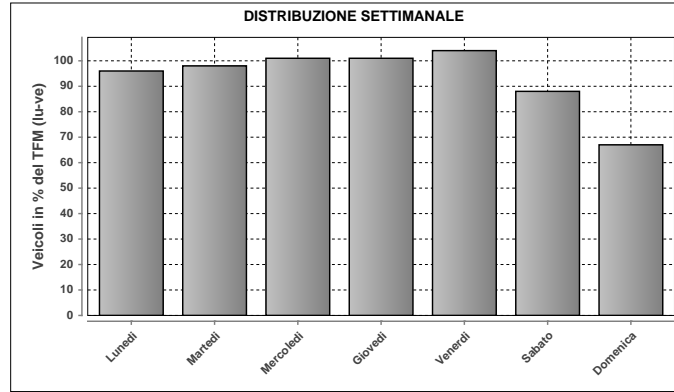

DISTRIBUZIONE SETTIMANALE			
Giorno	Media	% TFM	% TGM
Lunedì	19837	96	104
Martedì	20293	98	106
Mercoledì	20758	101	109
Giovedì	20896	101	109
Venerdì	21383	104	112
Sabato	18100	88	95
Domenica	13825	67	72
<b>Traffico settimanale</b>			<b>708</b>

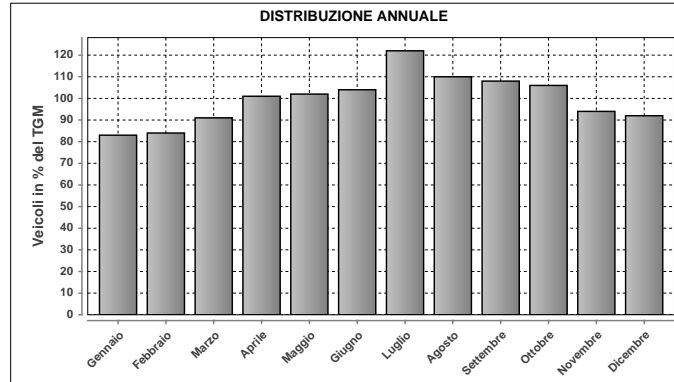

DISTRIBUZIONE ANNUALE		
Mese	Media	% TGM
Gennaio	15905	83
Febbraio	16085	84
Marzo	17357	91
Aprile	19196	101
Maggio	19506	102
Giugno	19949	104
Luglio	23366	122
Agosto	21085	110
Settembre	20659	108
Ottobre	20202	106
Novembre	17963	94
Dicembre	17565	92
<b>TGM</b>	<b>19093</b>	<b>100</b>

Massimo giornaliero	Giorno	Data	Dir1 ASCONA - LOSONE	Dir2 LOCARNO - SOLDUNO	Tot 2 dir	
	venerdì		30.07.2010	13954	12589	26543
Massimo orario	Giorno	Ora	Data	Dir1 ASCONA - LOSONE	Dir2 LOCARNO - SOLDUNO	Tot 2 dir
	giovedì	11-12	29.07.2010	989	1038	2027

Osservazioni:

Dati:



Dipartimento del Territorio  
Sezione della Mobilità

Elaborazione:



Osservatorio Ambientale  
Svizzera Italiana

## 906 - SOLDUNO NORD

### Evoluzione del traffico giornaliero (TGM) mensile e annuale

Anno	Gennaio	Febbraio	Marzo	Aprile	Maggio	Giugno	Luglio	Agosto	Settembre	Ottobre	Novembre	Dicembre	Media
2010													
2009					13840	13496	16316		13623				
2008	10022	11145	12139	12940	13114	13251	15785	14626	13363	13350	11224	10614	12638
2007	10348	10857	12152	13566	13325	13341	16339	15012	13809	13793	11561	10975	12938
2006	9199	10437	11754	13174	13565	13305	15992	15011	13603	13241	13192	11015	12804
2005	9922	10868	12248	12738	13874	13896	16325	15304	13326	13268	11324	10516	12816
2004	10103	10722	11637	13168	13408	13514	16017	15234	13924	13253	11337	11102	12792
2003	10064	11009	11661	13524	13408	14639	16264	15851	13719	13391	11331	10725	12966
2002	9786	10458	12217	12993	12744	14033	15854	15072	13663	13609	11127	10912	12706
2001	9360	10628	11168	13301	13363	14015	15957	16038	13755	13241	11257	10502	12715
2000	9097	10314	11050	11905	12760	14093	16112	15551	14054	12249	10761	10289	12360
1999	8979	9903	11492	12937	13722	13581	16422	15391	13567	13340	11079	10387	12586
1998	9270	10318	11411	12378	13269	13352	16378	15887	13612	13007	10888	10188	12514
1997	8933	10015	11796	12613	13264	12623	16174	15710	13692	13277	10595	9819	12460
1996	8782	9544	10450	12230	12114	12892	15677	14908	13339	12576	10595	9756	11914
1995	8791	10042	10780	12047	12263	12569	15232	14803	12539	12508	10378	9567	11807
1994	8448	9327	11048	11983	12055	12763	15455	14891	12788	10100	10096	9793	11600
1993	8838	9797	10685	12479	12781	13106	15407	14964	12765	10069	9805	9401	11686
1992	8621	9886	10439	12589	12672	12455	14473	14816	13421	12212	10471	9655	11886
1991	8765	9216	10720	12049	12731	12757	15607	14916	12737	12426	10310	9435	11825
1990	8559	9551	10578	12272	12193	12687	15204	14265	13197	12051	10145	8814	11638
1989	8682	9102	10805	11100	12832	12575	14598	15000	13500	816	9922	8880	11500
1988													
1987													
1986													
1985													
1984													
1983	7061	7410	9059	10301	9868	11747	15421	13238	11535	11573	9261	7173	10323
1982													
1981													
1980		6638	7198	9339						9920			9300
1979													
1978													
1977				8488	7997			9408	7946	7800			8400
1976													
1975													
1974													
1973													
1972													
1971													
1970													

### Evoluzione del traffico giornaliero medio annuale (TGM)

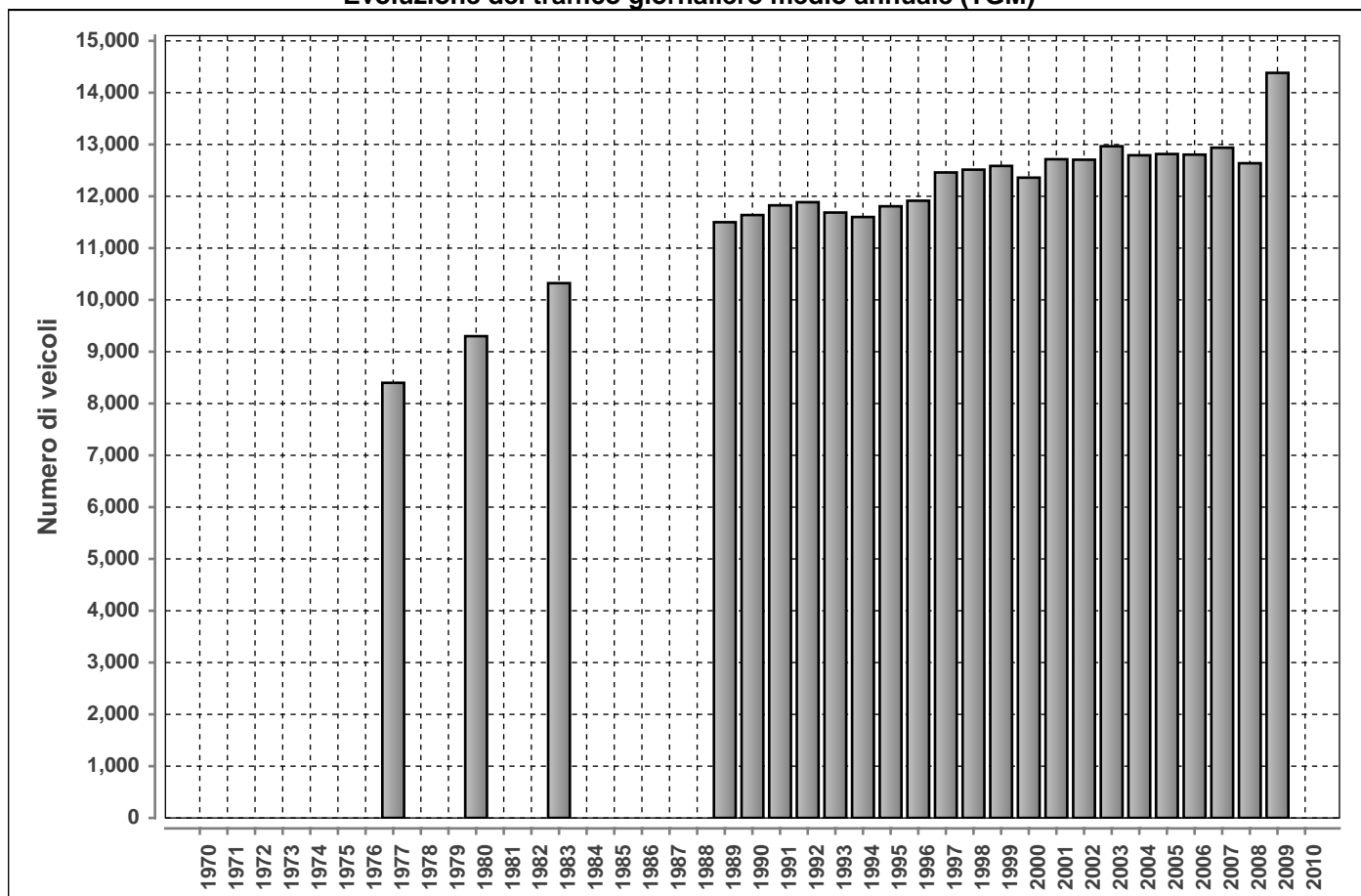

**DISTRIBUZIONE ORARIA DEI FERIALI (LU-VE)**

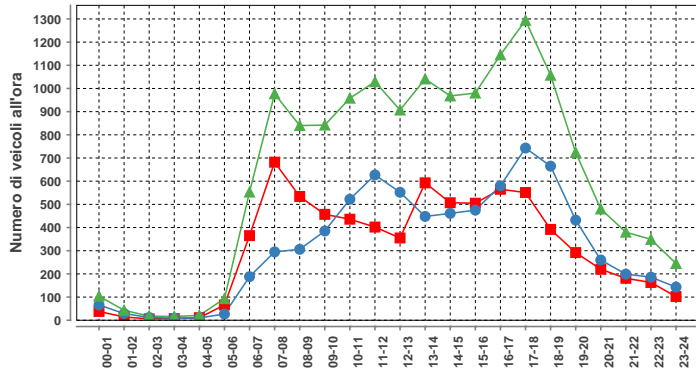

Lunedì-venedì				
ora	Dir1	Dir2	Dir1+2	%
00-01	38	66	104	0.7
01-02	14	29	43	0.3
02-03	6	12	18	0.1
03-04	7	9	16	0.1
04-05	11	10	21	0.1
05-06	66	27	93	0.6
06-07	365	188	553	3.7
07-08	682	295	977	6.5
08-09	534	306	840	5.6
09-10	457	385	842	5.6
10-11	436	522	958	6.4
11-12	402	627	1029	6.8
12-13	355	552	907	6.0
13-14	593	448	1041	6.9
14-15	507	461	968	6.4
15-16	505	475	980	6.5
16-17	565	580	1145	7.6
17-18	551	743	1294	8.6
18-19	392	665	1057	7.0
19-20	292	432	724	4.8
20-21	220	260	480	3.2
21-22	181	199	380	2.5
22-23	163	186	349	2.3
23-24	102	143	245	1.6
<b>Total</b>	<b>7444</b>	<b>7620</b>	<b>15064</b>	<b>100</b>

Traffico giornaliero medio TGM:	Dir1 LOCARNO	n.d.	n.d.
	Dir2 PONTE BROLLA	n.d.	
Traffico feriale medio TFM:	Dir1 LOCARNO	n.d.	n.d.
	Dir2 PONTE BROLLA	n.d.	

<b>Giorni in funzione:</b>	123
<b>TGM/TFM:</b>	n.d.

**DISTRIBUZIONE SETTIMANALE**

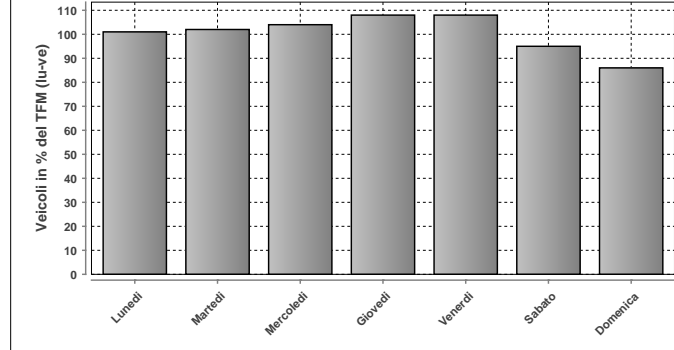

DISTRIBUZIONE SETTIMANALE			
Giorno	Media	% TFM	% TGM
Lunedì	14509	101	101
Martedì	14727	102	102
Mercoledì	15005	104	104
Giovedì	15502	108	108
Venerdì	15579	108	108
Sabato	13653	95	95
Domenica	12333	86	86
<b>Traffico settimanale</b>			<b>704</b>

**DISTRIBUZIONE ORARIA DEL SABATO**

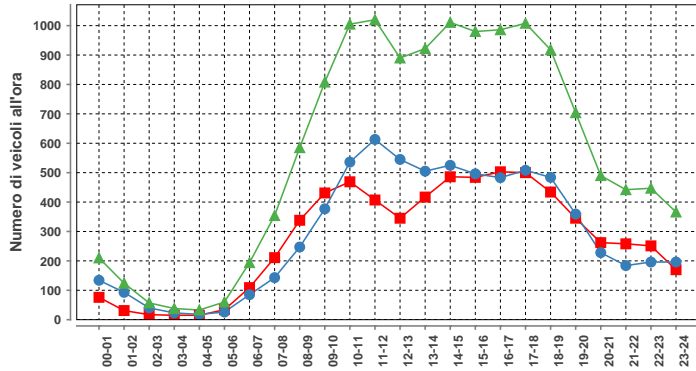

Sabato				
ora	Dir1	Dir2	Dir1+2	%
00-01	76	134	210	1.5
01-02	31	93	124	0.9
02-03	17	40	57	0.4
03-04	15	23	38	0.3
04-05	15	18	33	0.2
05-06	34	26	60	0.4
06-07	109	85	194	1.4
07-08	211	143	354	2.6
08-09	338	247	585	4.3
09-10	431	377	808	5.9
10-11	469	536	1005	7.4
11-12	407	613	1020	7.5
12-13	345	545	890	6.5
13-14	417	505	922	6.8
14-15	486	525	1011	7.4
15-16	484	496	980	7.2
16-17	503	483	986	7.2
17-18	500	508	1008	7.4
18-19	434	484	918	6.7
19-20	345	359	704	5.2
20-21	262	228	490	3.6
21-22	258	184	442	3.2
22-23	251	196	447	3.3
23-24	170	196	366	2.7
<b>Total</b>	<b>6608</b>	<b>7044</b>	<b>13652</b>	<b>100</b>

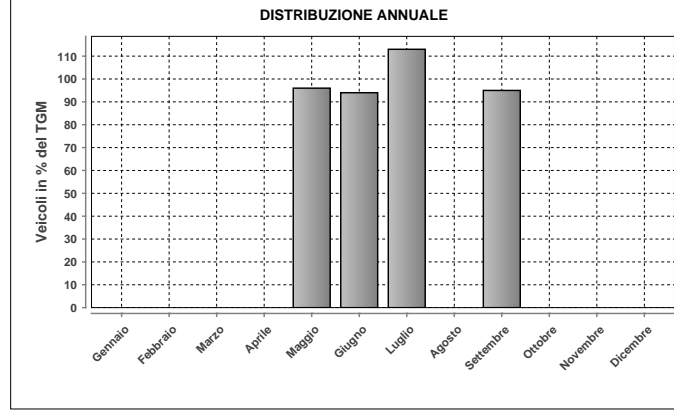

DISTRIBUZIONE ANNUALE		
Mese	Media	% TGM
Gennaio	n.d.	n.d.
Febbraio	n.d.	n.d.
Marzo	n.d.	n.d.
Aprile	n.d.	n.d.
Maggio	13840	96
Giugno	13496	94
Luglio	16316	113
Agosto	n.d.	n.d.
Settembre	13623	95
Ottobre	n.d.	n.d.
Novembre	n.d.	n.d.
Dicembre	n.d.	n.d.
<b>TGM</b>	<b>14382</b>	<b>100</b>

**DISTRIBUZIONE ORARIA DELLA DOMENICA**

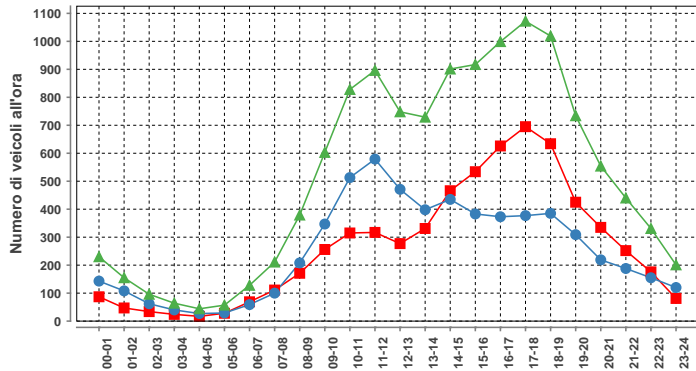

Domenica				
ora	Dir1	Dir2	Dir1+2	%
00-01	87	143	230	1.9
01-02	47	108	155	1.3
02-03	34	62	96	0.8
03-04	24	40	64	0.5
04-05	17	27	44	0.4
05-06	28	29	57	0.5
06-07	69	59	128	1.0
07-08	111	100	211	1.7
08-09	171	208	379	3.1
09-10	256	347	603	4.9
10-11	315	513	828	6.7
11-12	317	579	896	7.3
12-13	277	471	748	6.1
13-14	331	398	729	5.9
14-15	466	435	901	7.3
15-16	534	383	917	7.4
16-17	626	373	999	8.1
17-18	695	377	1072	8.7
18-19	634	385	1019	8.3
19-20	425	309	734	6.0
20-21	335	219	554	4.5
21-22	252	188	440	3.6
22-23	176	155	331	2.7
23-24	81	120	201	1.6
<b>Total</b>	<b>6308</b>	<b>6028</b>	<b>12336</b>	<b>100</b>

Massimo giornaliero	Giorno	Data	Dir1 LOCARNO	Dir2 PONTE BROLLA	Tot 2 dir	
		giovedì	30.07.2009	9535	9607	19142
Massimo orario	Giorno	Ora	Data	Dir1 LOCARNO	Dir2 PONTE BROLLA	Tot 2 dir
		lunedì	17-18	20.07.2009	715	829

Osservazioni:

Dati:

Dipartimento del Territorio  
Sezione della Mobilità

Elaborazione:

OASI  
Osservatorio Ambientale  
Svizzera Italiana

### 907 - A2 - CIRCONVALL. DI LUGANO

#### Evoluzione del traffico giornaliero (TGM) mensile e annuale

Anno	Gennaio	Febbraio	Marzo	Aprile	Maggio	Giugno	Luglio	Agosto	Settembre	Ottobre	Novembre	Dicembre	Media
2010													
2009	37488	39957	43201	49394	48440	49105	59576	54686	53493	52152		45031	48231
2008	39181	42510	44481	48548	49301	49448			51825	49160	41761	39722	46263
2007	39211	41288	43987	48461	48706	49197	57953	53341	53127	49938	44117	40658	47536
2006	34819	39095	31994	40106	47580	43165	54773	51688	52231	48602	43273	40691	44034
2005													
2004	36448	38044	39031		47507								
2003	36738	38893	41346	48512	47300	49530	55340	50324	50992	47866	40900	39043	45565
2002										41822	41063	39408	
2001	34025	36701	38978	46597	46861	49145	56833	51781					
2000	32776	36103	38780	44542	43676	45897	51000	46500	45000	43204	37756	36437	41800
1999	31067	32346	37008	42322	44085	44332	53819	48630	47448	43699	36975	35905	41530
1998	30667	33340	34941	41552	40555	41418	49524	47741	45989	42517	35799	34254	39897
1997	28074	31553	35511	38736	40246	39177	47937	44775	43290	40423	33679	32794	38006
1996	27635	29129	32665	37520	38323	37976	45969	43740	42156	39259	32256	30352	36416
1995	26663	29535	31604	38391	36903	38201	44569	40994	40832	37000	30900	29345	35400
1994	25910	27509	32488	35072	35063	35116	44863	39581	39371	35360	30158	29612	34198
1993	25585	26976	28736	35105	33001	33822	43081	38553	37438	32536	28741	28082	32672
1992	25083	27300	28639	35414	32374	33421	41704	37661	36882	33269	28294	28013	32353
1991	24247	23946	29643	32862	33034	33714	40618	37486	36336	33320	27485	26216	31576
1990	21956	24224	26425	32928	31000	32364	39354	35477	34634	31416	25950	24039	29990
1989						28351	37758	31213		28026	24285	23142	27200
1988	19693	20748	24503	28405	28441	28625	39378	32923	32291	28294	23200	20000	27125
1987	15714	17571	20310	27314	23998	27294	34276	30205	25182	24854	21000	20418	24011
1986	16140	15162	19919	20864	22881	24067	32218	29342	27087	24600	19264	18361	22549
1985	11105	14525	16963	21804	20520	22260	28852	26964	25015	22440	17356	16005	20351
1984	13023	14043	15597	21817	17974	21559	27671	25777	23270	20019	16235	15131	19357
1983	12370	12388	16281	19043	18420	19687	28066	24714	22320	20013	15243	13400	18539
1982	10696	12130	14010	19162	17341	17729	26817	23235	19774	17719	13618	13602	17190
1981	10036	11181	12097	17003	15063	17512	23251	20644	18499	16631	12989	11354	15547
1980	9271	10719	11874	15982	14880	15522	22739	20411	17569	15472	11718	11207	14798
1979	9242	10979	12141	16274	13754	15962	21586	20153	16953	14350	11132	10286	14422
1978	7780	7751	12219	12013	14070	14538	22121	17210	15686	14084	11805	10582	13365
1977	7887	9832	10276	13959	12759	13985	21059	17017	14885	12903	9966	9621	13037
1976													
1975													
1974													
1973													
1972													
1971													
1970													

#### Evoluzione del traffico giornaliero medio annuale (TGM)

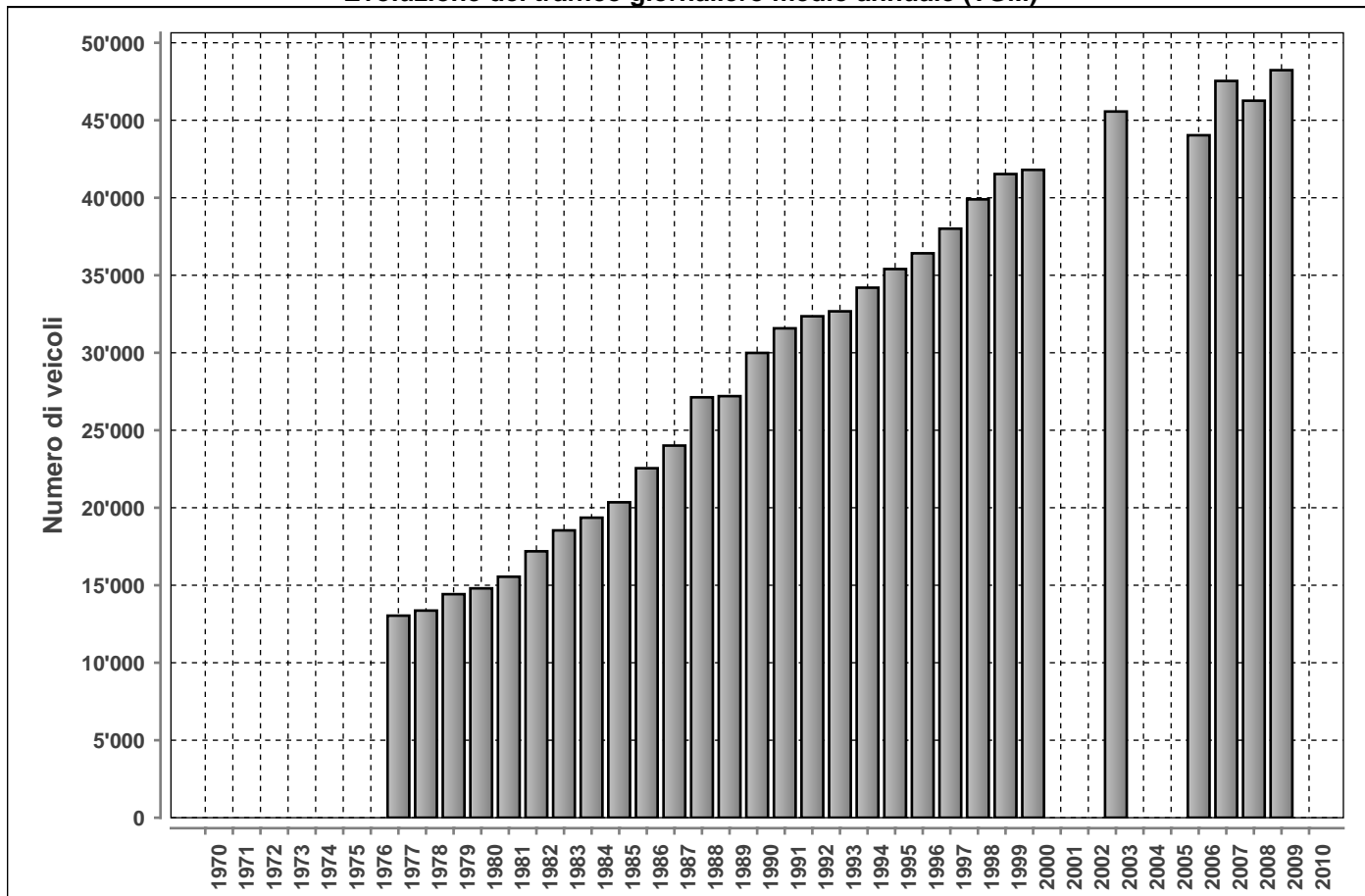



Posto conteggio:

**A2 - CIRCONVALL. DI LUGANO**

Nr:

**907**

Comune:

**Pambio-Noranco**

Base di dati

**2009**

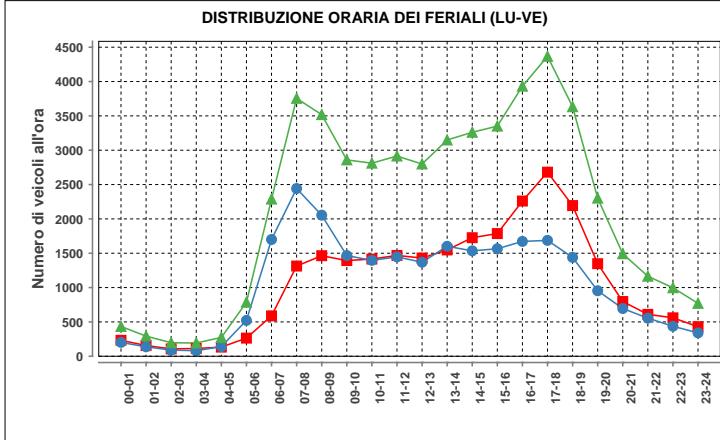

Lunedì-venerdì				
ora	Dir1	Dir2	Dir1+2	%
00-01	232	202	434	0.8
01-02	156	137	293	0.6
02-03	107	90	197	0.4
03-04	113	80	193	0.4
04-05	133	141	274	0.5
05-06	264	522	786	1.5
06-07	588	1700	2288	4.4
07-08	1313	2442	3755	7.3
08-09	1464	2054	3518	6.8
09-10	1393	1466	2859	5.5
10-11	1415	1396	2811	5.5
11-12	1468	1447	2915	5.7
12-13	1430	1369	2799	5.4
13-14	1548	1601	3149	6.1
14-15	1726	1535	3261	6.3
15-16	1786	1565	3351	6.5
16-17	2260	1672	3932	7.6
17-18	2680	1687	4367	8.5
18-19	2194	1439	3633	7.0
19-20	1348	954	2302	4.5
20-21	797	695	1492	2.9
21-22	610	555	1165	2.3
22-23	560	437	997	1.9
23-24	430	340	770	1.5
<b>Total</b>	<b>26015</b>	<b>25526</b>	<b>51541</b>	<b>100</b>

Traffico giornaliero medio TGM:	Dir1 Chiasso	24384	48231
	Dir2 Bellinzona	23847	
Traffico feriale medio TFM:	Dir1 Chiasso	25985	51517
	Dir2 Bellinzona	25532	

<b>Giorni in funzione:</b>	332
<b>TGM/TFM:</b>	0.936

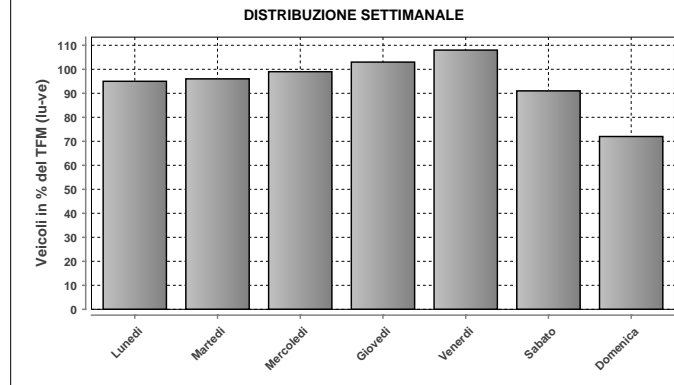

DISTRIBUZIONE SETTIMANALE			
Giorno	Media	% TFM	% TGM
Lunedì	48956	95	102
Martedì	49243	96	102
Mercoledì	51188	99	106
Giovedì	52859	103	110
Venerdì	55605	108	115
Sabato	46813	91	97
Domenica	36960	72	77
<b>Traffico settimanale</b>			<b>708</b>

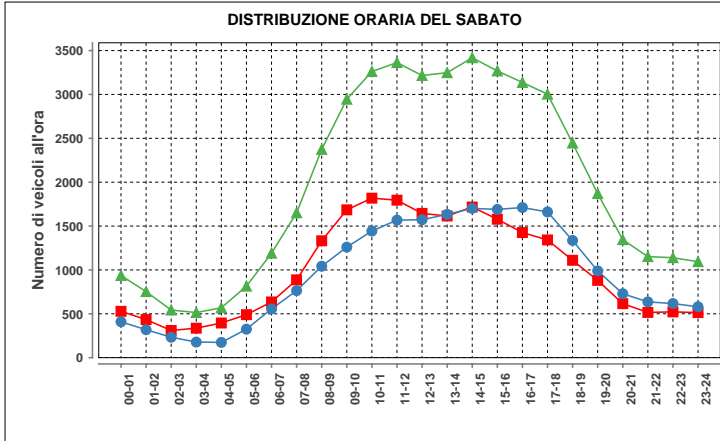

Sabato				
ora	Dir1	Dir2	Dir1+2	%
00-01	528	409	937	2.0
01-02	434	319	753	1.6
02-03	310	233	543	1.1
03-04	336	178	514	1.1
04-05	395	174	569	1.2
05-06	490	325	815	1.7
06-07	635	556	1191	2.5
07-08	887	764	1651	3.5
08-09	1332	1042	2374	5.0
09-10	1685	1260	2945	6.2
10-11	1818	1443	3261	6.9
11-12	1795	1568	3363	7.1
12-13	1644	1572	3216	6.8
13-14	1615	1633	3248	6.9
14-15	1717	1701	3418	7.2
15-16	1578	1690	3268	6.9
16-17	1426	1711	3137	6.6
17-18	1342	1661	3003	6.4
18-19	1110	1336	2446	5.2
19-20	881	989	1870	4.0
20-21	616	729	1345	2.8
21-22	516	636	1152	2.4
22-23	522	617	1139	2.4
23-24	514	580	1094	2.3
<b>Total</b>	<b>24126</b>	<b>23126</b>	<b>47252</b>	<b>100</b>

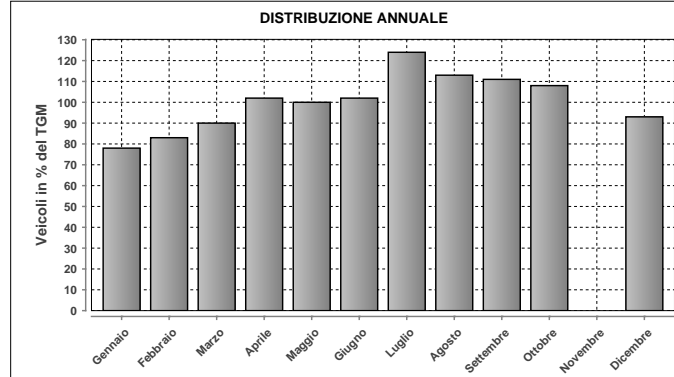

DISTRIBUZIONE ANNUALE		
Mese	Media	% TGM
Gennaio	37488	78
Febbraio	39957	83
Marzo	43201	90
Aprile	49394	102
Maggio	48440	100
Giugno	49105	102
Luglio	59576	124
Agosto	54686	113
Settembre	53493	111
Ottobre	52152	108
Novembre	n.d.	n.d.
Dicembre	45031	93
<b>TGM</b>	<b>48231</b>	<b>100</b>

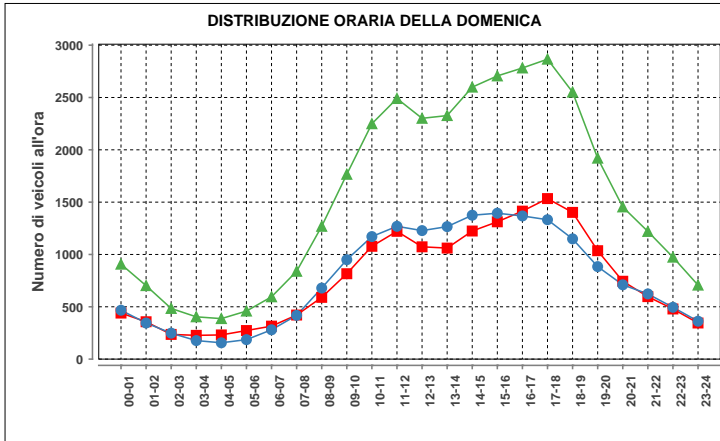

Domenica				
ora	Dir1	Dir2	Dir1+2	%
00-01	440	467	907	2.5
01-02	357	345	702	1.9
02-03	236	248	484	1.3
03-04	227	177	404	1.1
04-05	231	156	387	1.0
05-06	273	186	459	1.2
06-07	315	280	595	1.6
07-08	421	418	839	2.3
08-09	590	679	1269	3.4
09-10	816	950	1766	4.8
10-11	1078	1171	2249	6.1
11-12	1221	1269	2490	6.7
12-13	1073	1228	2301	6.2
13-14	1061	1266	2327	6.3
14-15	1224	1375	2599	7.0
15-16	1312	1394	2706	7.3
16-17	1414	1368	2782	7.5
17-18	1534	1332	2866	7.8
18-19	1402	1149	2551	6.9
19-20	1036	884	1920	5.2
20-21	744	710	1454	3.9
21-22	597	623	1220	3.3
22-23	479	495	974	2.6
23-24	345	362	707	1.9
<b>Total</b>	<b>18426</b>	<b>18532</b>	<b>36958</b>	<b>100</b>

Massimo giornaliero	Giorno	Data	Dir1 Chiasso	Dir2 Bellinzona	Tot 2 dir	
		venerdì	31.07.2009	37503	38562	76065
Massimo orario	Giorno	Ora	Data	Dir1 Chiasso	Dir2 Bellinzona	Tot 2 dir
		venerdì	15-16	31.07.2009	2787	2803

Osservazioni:

Dati:

Dipartimento del Territorio  
Sezione della Mobilità

Elaborazione:

OASI  
Osservatorio Ambientale  
Svizzera Italiana

**908 - A2 - MAROGGIA**

**Evoluzione del traffico giornaliero (TGM) mensile e annuale**

Anno	Gennaio	Febbraio	Marzo	Aprile	Maggio	Giugno	Luglio	Agosto	Settembre	Ottobre	Novembre	Dicembre	Media
2010													
2009													
2008	51335	54843	56748	61090	61563	62196	70793	62809	65595	63790	55705	52891	59688
2007	51276	53522	56339	59999	61104	62213	69803			60011	56388	53034	58362
2006	44341	49881	52466	57040	57445	52737		59927	64035	61036	56051	53064	55330
2005								56340	60063	57573	51649	48839	
2004	44955	46884	48830	55973	54186	54173	57970	56017	57957		44553	47831	51747
2003		50800	48733	56088		55853	61638	54593	58022	55661	50006	47907	53930
2002	44328	43628	52529	52224	52980		61640	55087			49572		56320
2001	42653	45804	46564			57533	63494		58467	53692	46020		51779
2000	41536	45409	47831	52844	52301	51538	59099	53165	53622	52340	46909	45346	50162
1999	40034	40430	44922	49334	51211	51288	59482	53764	55232	50556	46238	45444	49048
1998	40118	42117	43682	47107	45977	47576	56051	51953	53342	50633	44980	43610	47294
1997	37286	41118	44711	48123	49209	48415	56041	50933	52026	48875	43434	42237	46902
1996	37048	38669	42424	47710	47197	48000	53626	49160	50577	47192	42628	40448	45390
1995	25380	38442	40998	46550	45695	46717	51826	46252	49078	47119	41809	39063	43253
1994	35279	36656	42129	40499	38047	44119	52414	44100	46000	42400	39000	38100	41600
1993	34682	35869	37903	43018	41200	42333	50574	43537	45467	41890	38608	37992	41118
1992	33538	36222	37650	43419	40811	41171	48963	43233	44194	41023	38143	37912	40535
1991	32952	32194	38202	41251	41171	41730	48182	42926	43507	41588	37047	35372	39725
1990	32900	32100	35600	39676	38010	39934	45974	40698	42387	39227	34711	33196	37900
1989													
1988													
1987													
1986													
1985													
1984													
1983													
1982													
1981													
1980													
1979													
1978													
1977													
1976													
1975													
1974													
1973													
1972	14785	16212	18881	21997									22000
1971	11701	13036	14087	17419	17363	19432	23415	24293	24115	18000	15944	16227	17919
1970	9634	11769	12446	10595	13011	15391	20786	21827	20059	18157	14852	14275	15234

**Evoluzione del traffico giornaliero medio annuale (TGM)**

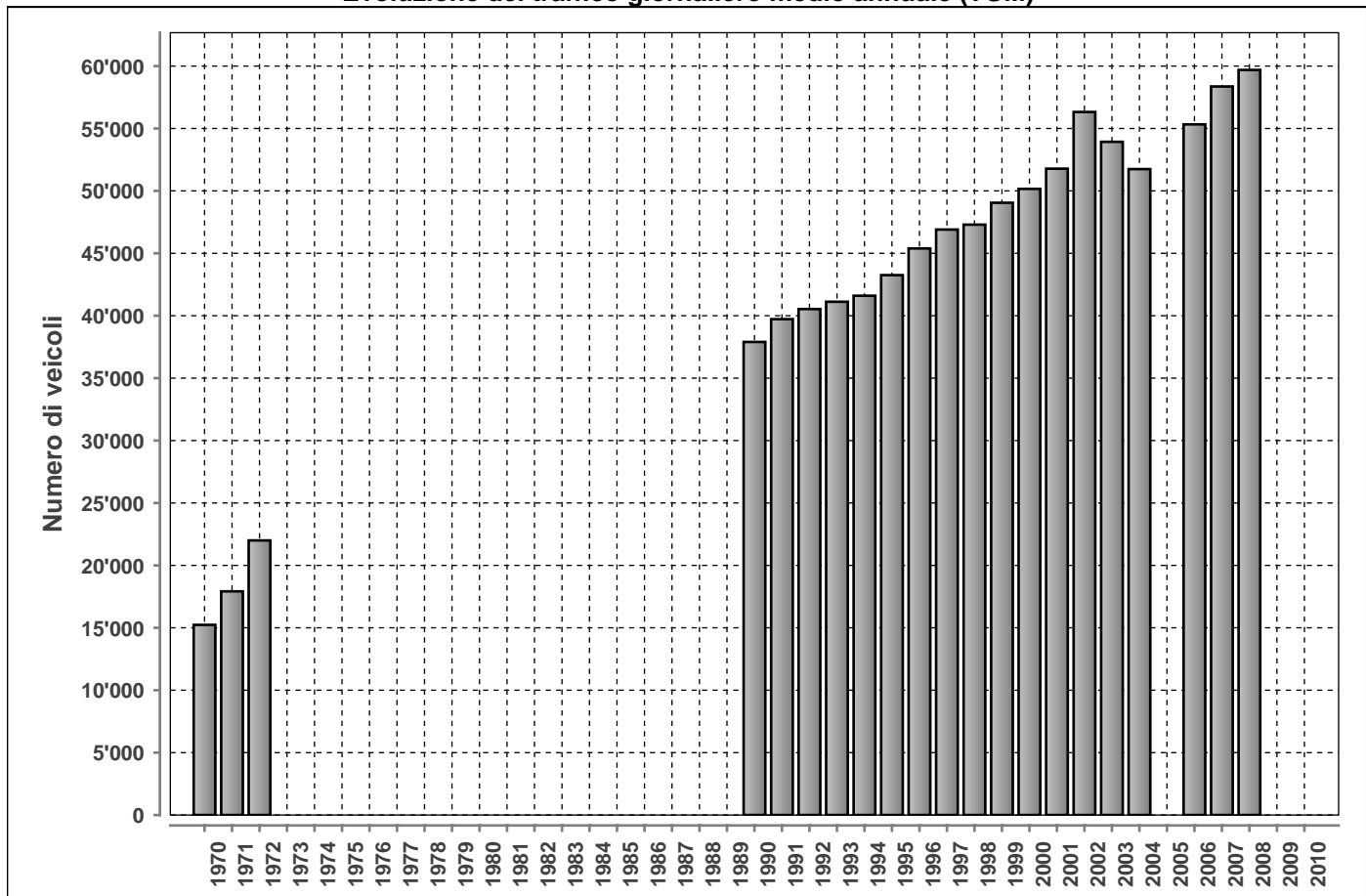

Posto conteggio:

**A2 - MAROGGIA**

Nr:

**908**

Comune:

**Mendrisio**

Base di dati

**2008**

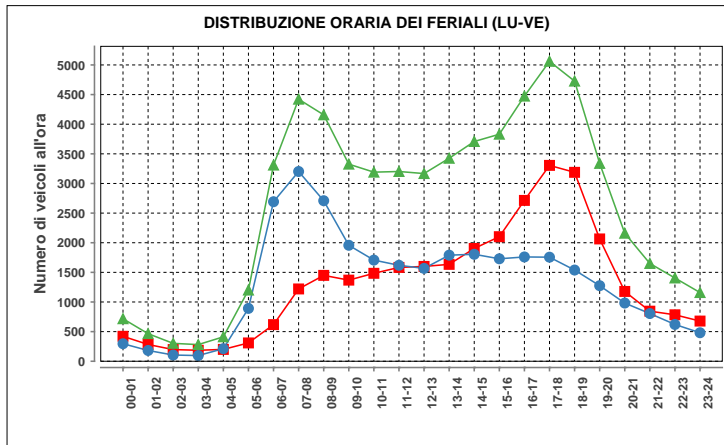

ora	Dir1	Dir2	Dir1+2	%
00-01	421	296	717	1.1
01-02	283	182	465	0.7
02-03	197	105	302	0.5
03-04	185	96	281	0.4
04-05	200	212	412	0.7
05-06	309	892	1201	1.9
06-07	618	2692	3310	5.2
07-08	1220	3202	4422	7.0
08-09	1449	2709	4158	6.6
09-10	1369	1957	3326	5.3
10-11	1484	1707	3191	5.1
11-12	1583	1619	3202	5.1
12-13	1600	1567	3167	5.0
13-14	1635	1790	3425	5.4
14-15	1903	1805	3708	5.9
15-16	2102	1729	3831	6.1
16-17	2714	1760	4474	7.1
17-18	3305	1756	5061	8.0
18-19	3188	1539	4727	7.5
19-20	2064	1275	3339	5.3
20-21	1178	982	2160	3.4
21-22	845	805	1650	2.6
22-23	784	621	1405	2.2
23-24	678	481	1159	1.8
<b>Total</b>	<b>31314</b>	<b>31779</b>	<b>63093</b>	<b>100</b>

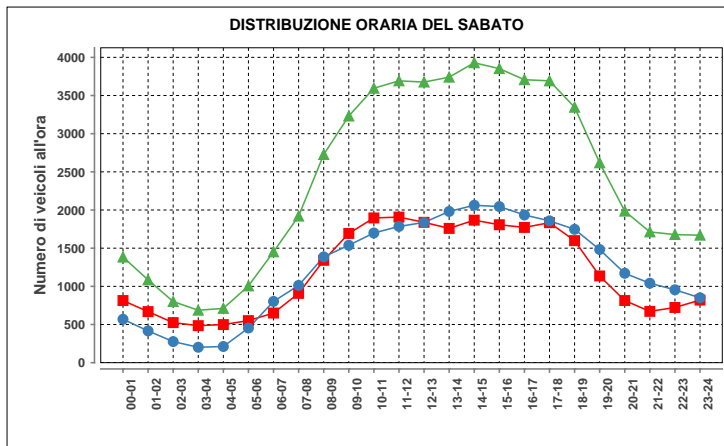

ora	Dir1	Dir2	Dir1+2	%
00-01	814	569	1383	2.4
01-02	669	416	1085	1.9
02-03	525	276	801	1.4
03-04	485	202	687	1.2
04-05	499	212	711	1.2
05-06	551	454	1005	1.7
06-07	650	802	1452	2.5
07-08	908	1012	1920	3.3
08-09	1341	1386	2727	4.7
09-10	1693	1538	3231	5.6
10-11	1896	1699	3595	6.2
11-12	1907	1785	3692	6.4
12-13	1839	1837	3676	6.3
13-14	1759	1981	3740	6.5
14-15	1867	2062	3929	6.8
15-16	1807	2045	3852	6.7
16-17	1772	1935	3707	6.4
17-18	1834	1858	3692	6.4
18-19	1599	1747	3346	5.8
19-20	1136	1482	2618	4.5
20-21	814	1171	1985	3.4
21-22	672	1041	1713	3.0
22-23	723	955	1678	2.9
23-24	820	850	1670	2.9
<b>Total</b>	<b>28580</b>	<b>29315</b>	<b>57895</b>	<b>100</b>

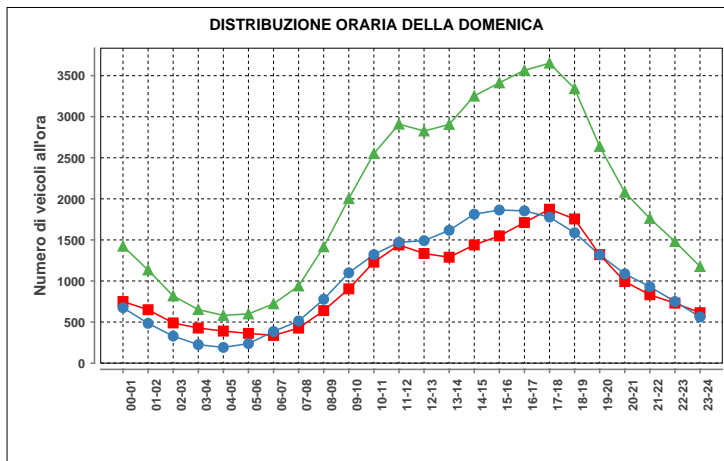

ora	Dir1	Dir2	Dir1+2	%
00-01	750	674	1424	3.0
01-02	650	484	1134	2.4
02-03	489	329	818	1.7
03-04	427	225	652	1.4
04-05	390	191	581	1.2
05-06	362	237	599	1.3
06-07	337	385	722	1.5
07-08	426	513	939	2.0
08-09	639	777	1416	3.0
09-10	904	1099	2003	4.2
10-11	1229	1322	2551	5.3
11-12	1439	1471	2910	6.1
12-13	1335	1491	2826	5.9
13-14	1289	1617	2906	6.1
14-15	1439	1813	3252	6.8
15-16	1549	1864	3413	7.1
16-17	1711	1854	3565	7.5
17-18	1874	1778	3652	7.6
18-19	1755	1587	3342	7.0
19-20	1321	1318	2639	5.5
20-21	993	1087	2080	4.3
21-22	832	930	1762	3.7
22-23	730	750	1480	3.1
23-24	614	562	1176	2.5
<b>Total</b>	<b>23484</b>	<b>24358</b>	<b>47842</b>	<b>100</b>

Traffico giornaliero medio TGM:	Dir1 sud	29579	59688	Giorni in funzione:	357
	Dir2 nord	30110			
Traffico feriale medio TFM:	Dir1 sud	31289	63067	TGM/TFM:	0.946
	Dir2 nord	31777			

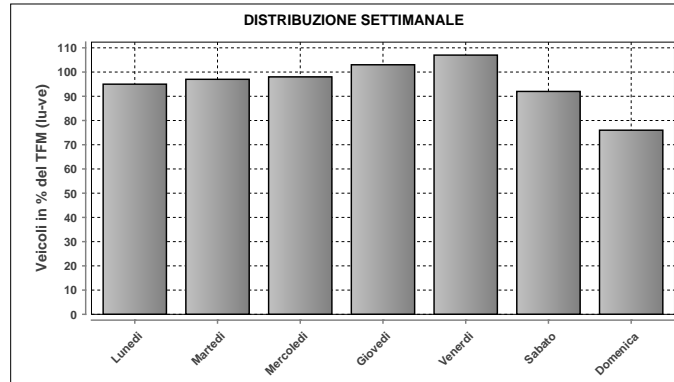

DISTRIBUZIONE SETTIMANALE			
Giorno	Media	% TFM	% TGM
Lunedì	60017	95	101
Martedì	61365	97	103
Mercoledì	61848	98	104
Giovedì	64871	103	109
Venerdì	67485	107	113
Sabato	58121	92	97
Domenica	47830	76	80
<b>Traffico settimanale</b>			<b>706</b>

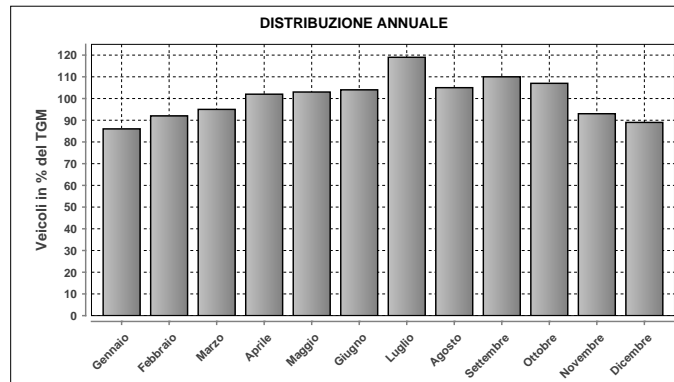

DISTRIBUZIONE ANNUALE		
Mese	Media	% TGM
Gennaio	51335	86
Febbraio	54843	92
Marzo	56748	95
Aprile	61090	102
Maggio	61563	103
Giugno	62196	104
Luglio	70793	119
Agosto	62809	105
Settembre	65595	110
Ottobre	63790	107
Novembre	55705	93
Dicembre	52891	89
<b>TGM</b>	<b>59688</b>	<b>100</b>

Massimo giornaliero	Giorno	Data	Dir1 sud	Dir2 nord	Tot 2 dir	
	venerdì	25.07.2008	42769	41262	84031	
Massimo orario	Giorno	Ora	Data	Dir1 sud	Dir2 nord	Tot 2 dir
	giovedì	17-18	24.07.2008	3741	2341	6082

Osservazioni:

Dati:

Dipartimento del Territorio  
Sezione della Mobilità

Elaborazione:

OASI  
Osservatorio Ambientale  
Svizzera Italiana

### 909 - MAROGGIA

#### Evoluzione del traffico giornaliero (TGM) mensile e annuale

Anno	Gennaio	Febbraio	Marzo	Aprile	Maggio	Giugno	Luglio	Agosto	Settembre	Ottobre	Novembre	Dicembre	Media
2010	9640	10918	11761	12557	12302	12316	14128	12525	13203	12429	11407	10396	11993
2009	9645	10617	11686	12615	12760	12755	13809	12482	12610	12783	11712	10576	12007
2008	10156	11271	11842	12655	12379	12857	13755	12605	12612	12526	11497	11034	12100
2007	10510	11197	12032	13687	12699	12844	14136	12648	13126	14073	11985	10992	12500
2006	9510	10815	11452	12657	12355	12183	13390	12589	12681	12587	11877	10969	11922
2005	10281	10761	12008	12323	12681	12932	14009	12733	12628	12422	11484	10617	12081
2004	9962	10642	11456	12570	12889	12743	14192	13311	12854	12531	11716	11243	12179
2003	9859	10918	11288	12792	12870	13541	14507	13178	12723	12418	11279	10644	12168
2002	9366	10733	11895	12403	12252	12818	14097	12858	12794	12309	11109	10808	11954
2001	9427	10545	10640	12530	12500	12685	14372	12918	12285	12059	11165	10312	11786
2000	9909	10983	11169	12310	12267	11947	13881	12700	12463	11364	10895	10173	11673
1999	9515	10383	10940	12062	12494	12056	13630	12611	12332	12618	10911	10124	11648
1998	9619	10371	11017	11592	12027	11627	13449	12677	12081	11609	11064	10159	11448
1997	8584	10335	11326	11763	11637	11260	13060	12417	12094	11546	10766	9845	11217
1996	8817	9809	10512	11688	11236	11324	12561	11838	11556	10712	9959	9061	10757
1995	9176	10514	10656	11577	11668	11407	12991	11852	11621	11286	10229	9039	11003
1994	8875	9538	11000	11524	11220	11363	12869	11604	11000	10500	10304	9731	10794
1993	9468	10147	10555	11794	12162	11574	13058	12153	11359	10650	10174	9498	11055
1992	9433	10813	11119	12387	11865	11635	12784	12068	12972	11771	10940	9981	11479
1991	9565	9448	11007	11820	11611	12141	13772	12405	12124	11696	11067	10003	11340
1990	9300	9450	11200	13829	12124	12116	13472	12292	12768	12350	11210	9302	11600
1989													
1988													
1987	8600	9200	9838	11838	11602	11649	12952	12112	12414	11176	10542	9430	10950
1986													
1985													
1984													
1983													
1982													
1981													
1980													
1979			5993	7096	6925				7220	6668			6600
1978													
1977													
1976													
1975	5000	5605	5800	6113	6300	6559	8301	7282	6912	6755	5844	5538	6334
1974	4796	5258	5583	6614	6867	6873	7974	7132	7054	6800	6200	5918	6422
1973	4877	5792	6204	6706	6613	7095	8027	7355	6953	6541	5635	4907	6392
1972	4768	5390	6023	6685	6776	7332	8345	8146	6820	6700	5920	5262	6514
1971	5000	5500	5718	6689	6626	7092	8216	8207	7764	6535	5740	5239	6527
1970	4475	5611	6808	10759	9805	10030	10003	10221	8001	6264	5574	5088	7720

#### Evoluzione del traffico giornaliero medio annuale (TGM)

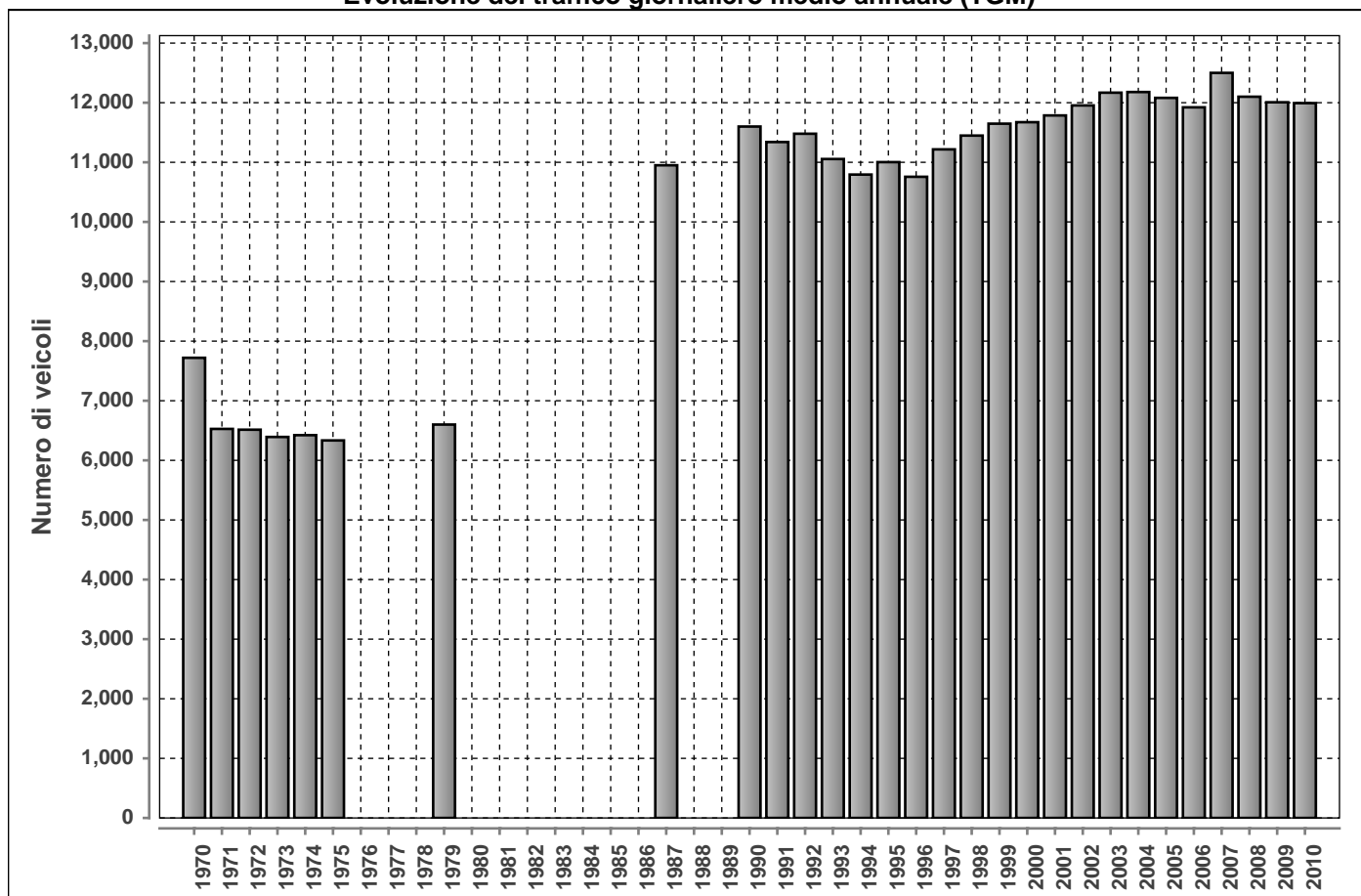

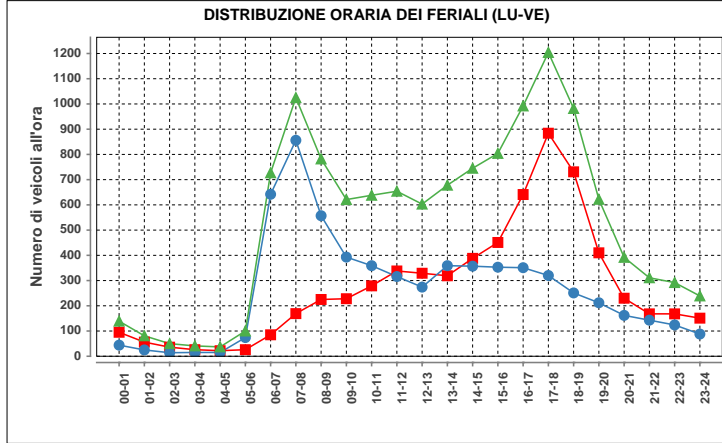

ora	Dir1	Dir2	Dir1+2	%
00-01	95	44	139	1.1
01-02	56	25	81	0.6
02-03	36	14	50	0.4
03-04	26	15	41	0.3
04-05	22	15	37	0.3
05-06	26	74	100	0.8
06-07	85	642	727	5.7
07-08	169	856	1025	8.0
08-09	225	557	782	6.1
09-10	228	393	621	4.9
10-11	279	359	638	5.0
11-12	338	316	654	5.1
12-13	329	274	603	4.7
13-14	319	359	678	5.3
14-15	388	357	745	5.8
15-16	451	353	804	6.3
16-17	641	351	992	7.8
17-18	884	320	1204	9.4
18-19	731	251	982	7.7
19-20	410	212	622	4.9
20-21	230	162	392	3.1
21-22	168	143	311	2.4
22-23	168	124	292	2.3
23-24	151	88	239	1.9
<b>Total</b>	<b>6455</b>	<b>6304</b>	<b>12759</b>	<b>100</b>

Traffico giornaliero medio TGM:	Dir1 MENDRISIO	6097	11993
	Dir2 LUGANO	5897	
Traffico feriale medio TFM:	Dir1 MENDRISIO	6451	12756
	Dir2 LUGANO	6305	

<b>Giorni in funzione:</b>	350
<b>TGM/TFM:</b>	0.940

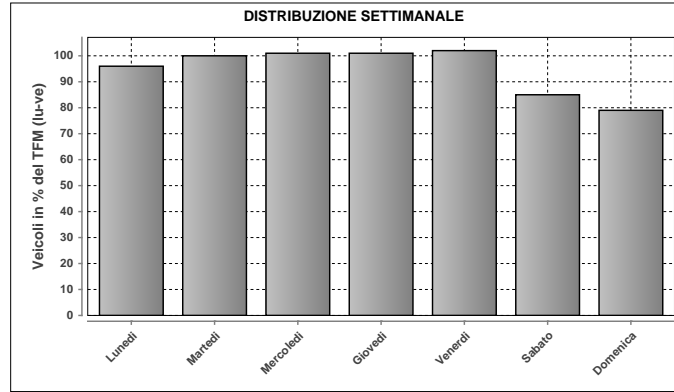

DISTRIBUZIONE SETTIMANALE			
Giorno	Media	% TFM	% TGM
Lunedì	12243	96	102
Martedì	12727	100	106
Mercoledì	12902	101	108
Giovedì	12922	101	108
Venerdì	12983	102	108
Sabato	10793	85	90
Domenica	10103	79	84
<b>Traffico settimanale</b>			<b>706</b>

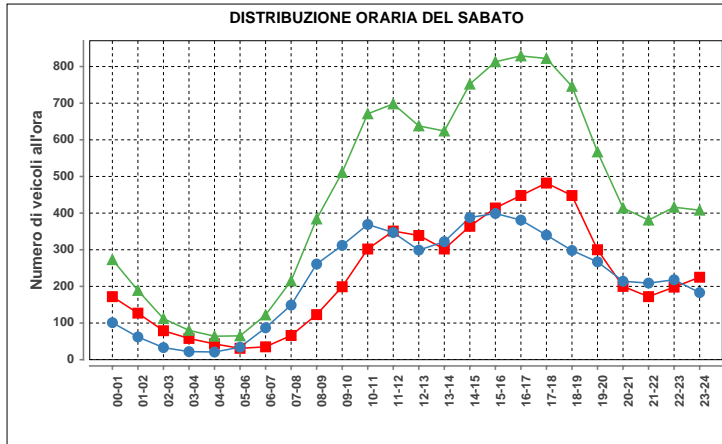

ora	Dir1	Dir2	Dir1+2	%
00-01	172	101	273	2.5
01-02	127	62	189	1.8
02-03	79	33	112	1.0
03-04	58	22	80	0.7
04-05	43	21	64	0.6
05-06	31	34	65	0.6
06-07	35	87	122	1.1
07-08	66	149	215	2.0
08-09	123	261	384	3.6
09-10	199	312	511	4.7
10-11	302	369	671	6.2
11-12	351	347	698	6.5
12-13	339	299	638	5.9
13-14	302	322	624	5.8
14-15	364	388	752	7.0
15-16	414	399	813	7.5
16-17	448	381	829	7.7
17-18	482	340	822	7.6
18-19	448	298	746	6.9
19-20	300	267	567	5.3
20-21	200	214	414	3.8
21-22	172	209	381	3.5
22-23	198	218	416	3.9
23-24	225	183	408	3.8
<b>Total</b>	<b>5478</b>	<b>5316</b>	<b>10794</b>	<b>100</b>

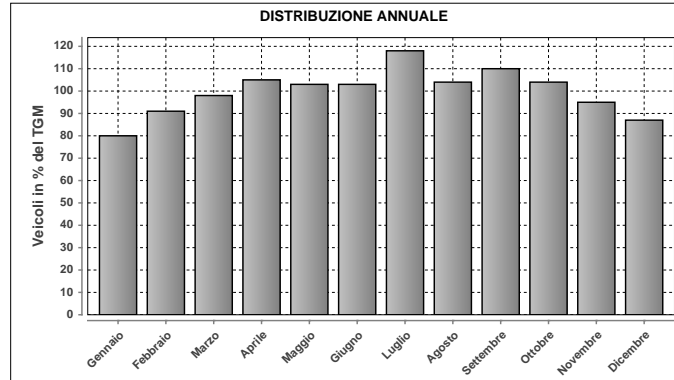

DISTRIBUZIONE ANNUALE		
Mese	Media	% TGM
Gennaio	9640	80
Febbraio	10918	91
Marzo	11761	98
Aprile	12557	105
Maggio	12302	103
Giugno	12316	103
Luglio	14128	118
Agosto	12525	104
Settembre	13203	110
Ottobre	12429	104
Novembre	11407	95
Dicembre	10396	87
<b>TGM</b>	<b>11993</b>	<b>100</b>

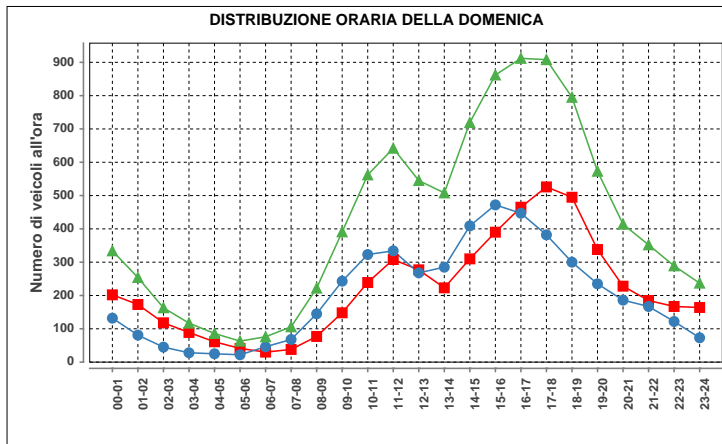

ora	Dir1	Dir2	Dir1+2	%
00-01	202	132	334	3.3
01-02	173	81	254	2.5
02-03	118	45	163	1.6
03-04	89	28	117	1.2
04-05	61	25	86	0.8
05-06	41	22	63	0.6
06-07	30	46	76	0.8
07-08	38	68	106	1.0
08-09	77	145	222	2.2
09-10	148	243	391	3.9
10-11	239	323	562	5.5
11-12	308	334	642	6.3
12-13	277	268	545	5.4
13-14	223	285	508	5.0
14-15	310	409	719	7.1
15-16	390	472	862	8.5
16-17	465	447	912	9.0
17-18	526	382	908	9.0
18-19	495	300	795	7.8
19-20	338	235	573	5.7
20-21	228	186	414	4.1
21-22	185	167	352	3.5
22-23	167	122	289	2.9
23-24	164	73	237	2.3
<b>Total</b>	<b>5292</b>	<b>4838</b>	<b>10130</b>	<b>100</b>

Massimo giornaliero	Giorno	Data	Dir1 MENDRISIO	Dir2 LUGANO	Tot 2 dir
		mercoledì	02.06.2010	9964	9564

Massimo orario	Giorno	Ora	Data	Dir1 MENDRISIO	Dir2 LUGANO	Tot 2 dir
		mercoledì	17-18	02.06.2010	1092	670

Osservazioni:

Dati:  
  
Dipartimento del Territorio  
Sezione della Mobilità

Elaborazione:  
  
OASI  
Osservatorio Ambientale  
Svizzera Italiana

### 910 - QUARTINO

#### Evoluzione del traffico giornaliero (TGM) mensile e annuale

Anno	Gennaio	Febbraio	Marzo	Aprile	Maggio	Giugno	Luglio	Agosto	Settembre	Ottobre	Novembre	Dicembre	Media
2010	22279	24316	27321	29215	29213	29139	31746	30445	29351	28237	24959	23585	27503
2009	22594	24540	27343	29106	29763		31528	30526	29572	29155	25280	23800	27614
2008	21870	24521	26885	28853	28902	29079	30987	29947	28314	28536	25051	23792	27206
2007	22886	24347	27192	29643	29401	29340	31624	30219	30086		25371	23464	27555
2006	20990	23598	25920	28930	29228	28429		29597	29568	28680	25388	23533	26776
2005	21902	23652	26675	27969	29605	29528	31651	30498	29242	28246	24772	22826	27236
2004	21732	23203	25275	28377	28655	28798	31137			28122	25336	23874	26168
2003	21330	23074	25298	28857	28325	29845	30948	29740	29076	28297	24426	22607	26819
2002	20603	23099	26391	27854	27745	28501	30592	29412	28934	27488	23031	22509	26347
2001													
2000													
1999	19780	21287	25115	27756	28707	28003	29531						25392
1998	20085	22523	25329	26758	27460	27473	30512	29615	28020	27286	23111	21473	25825
1997	17084	21719	25605	27663	28121	27330	30627	29504	28500	27692	22791	21175	25913
1996	17847	19718	22610	25924	25521	26344	29151	28537	27161	26167	21511	19513	24180
1995	17648	19993	22139	25840	25240	26048	27968	27304	25736	24000	20900	18686	23450
1994	17259	18878	22437	24520	24847	25072	27854	27116	25633	23900	20715	19016	23100
1993	17308	18824	21242	24820	25114	25348	28477	27006	25428	17092	20372	18900	22508
1992	16608	18873	20852	25098	25254	25603	28506	26530	25946	23711	20550	18420	23004
1991		17103	21161	23440	24862	24829	27564	26180	25103	24423	20198	17870	23023
1990													
1989													
1988													
1987													
1986													
1985													
1984													
1983													
1982													
1981													
1980													
1979													
1978													
1977													
1976													
1975													
1974													
1973													
1972													
1971													
1970													

#### Evoluzione del traffico giornaliero medio annuale (TGM)

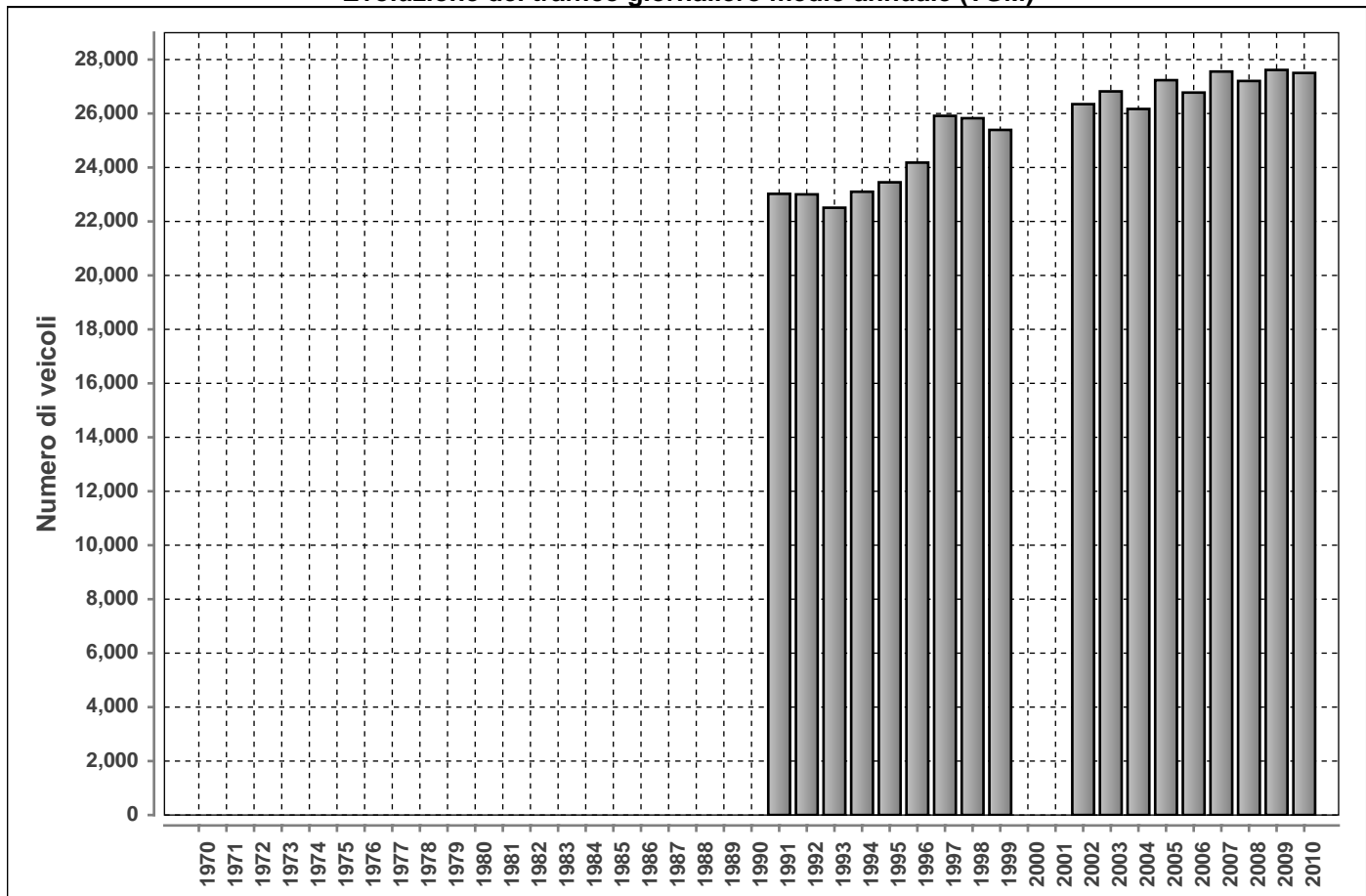

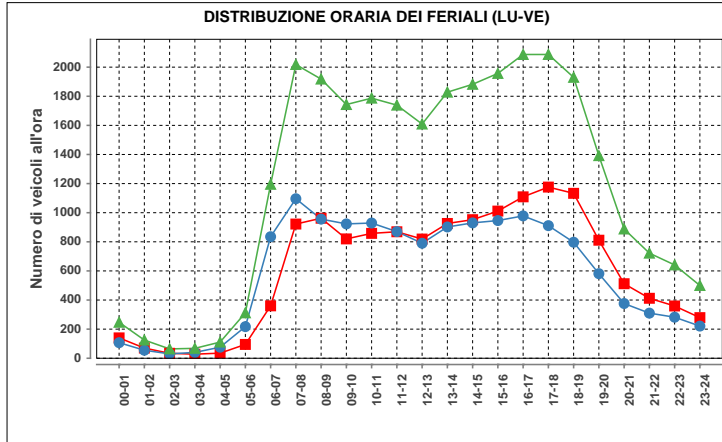

Lunedì-venerdì				
ora	Dir1	Dir2	Dir1+2	%
00-01	140	107	247	0.9
01-02	70	55	125	0.4
02-03	34	30	64	0.2
03-04	28	40	68	0.2
04-05	35	76	111	0.4
05-06	95	217	312	1.1
06-07	360	835	1195	4.1
07-08	922	1096	2018	7.0
08-09	962	956	1918	6.6
09-10	820	923	1743	6.0
10-11	858	929	1787	6.2
11-12	869	870	1739	6.0
12-13	819	790	1609	5.6
13-14	926	902	1828	6.3
14-15	952	930	1882	6.5
15-16	1011	946	1957	6.8
16-17	1109	978	2087	7.2
17-18	1176	911	2087	7.2
18-19	1133	797	1930	6.7
19-20	811	581	1392	4.8
20-21	512	376	888	3.1
21-22	412	310	722	2.5
22-23	359	282	641	2.2
23-24	279	221	500	1.7
<b>Total</b>	<b>14692</b>	<b>14158</b>	<b>28850</b>	<b>100</b>

Traffico giornaliero medio TGM:	Dir1 LOCARNO - MAGADINO	13890	27503
	Dir2 CADENAZZO	13612	
Traffico feriale medio TFM:	Dir1 LOCARNO - MAGADINO	14686	28844
	Dir2 CADENAZZO	14158	

<b>Giorni in funzione:</b>	365
<b>TGM/TFM:</b>	0.954

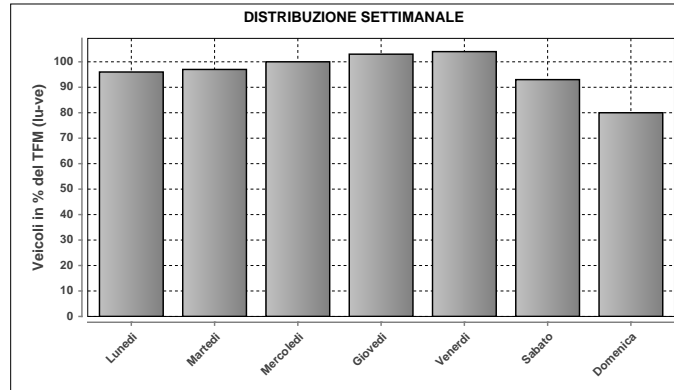

DISTRIBUZIONE SETTIMANALE			
Giorno	Media	% TFM	% TGM
Lunedì	27723	96	101
Martedì	28055	97	102
Mercoledì	28835	100	105
Giovedì	29728	103	108
Venerdì	29874	104	109
Sabato	26798	93	97
Domenica	23018	80	84
<b>Traffico settimanale</b>	<b>705</b>		

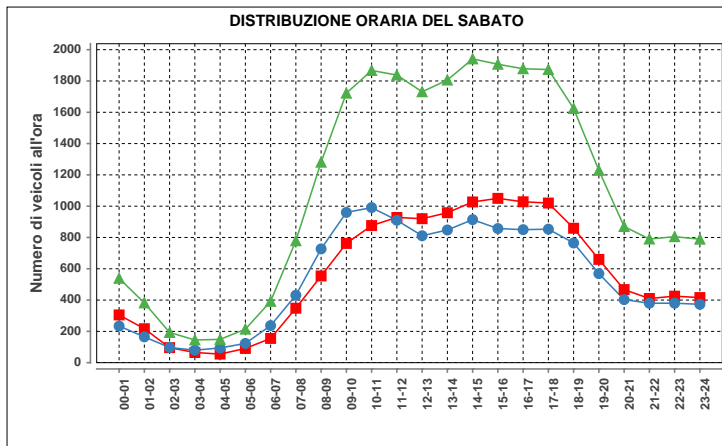

Sabato				
ora	Dir1	Dir2	Dir1+2	%
00-01	305	234	539	2.0
01-02	217	165	382	1.4
02-03	96	97	193	0.7
03-04	65	80	145	0.5
04-05	55	94	149	0.6
05-06	91	123	214	0.8
06-07	155	237	392	1.5
07-08	348	431	779	2.9
08-09	554	727	1281	4.8
09-10	762	960	1722	6.4
10-11	876	991	1867	7.0
11-12	928	910	1838	6.9
12-13	920	811	1731	6.5
13-14	958	848	1806	6.8
14-15	1027	914	1941	7.3
15-16	1050	857	1907	7.1
16-17	1028	850	1878	7.0
17-18	1020	853	1873	7.0
18-19	859	765	1624	6.1
19-20	660	569	1229	4.6
20-21	467	403	870	3.3
21-22	410	380	790	3.0
22-23	425	380	805	3.0
23-24	416	373	789	3.0
<b>Total</b>	<b>13692</b>	<b>13052</b>	<b>26744</b>	<b>100</b>

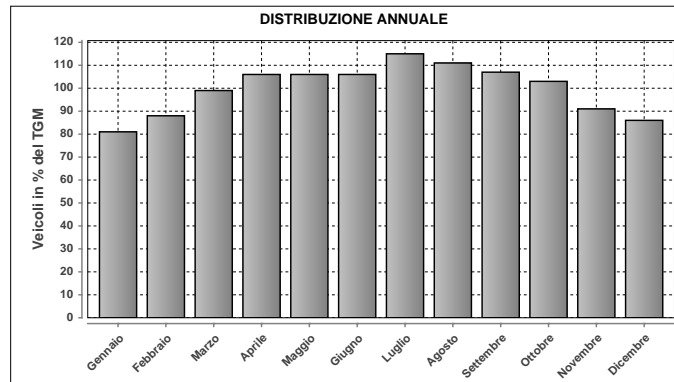

DISTRIBUZIONE ANNUALE		
Mese	Media	% TGM
Gennaio	22279	81
Febbraio	24316	88
Marzo	27321	99
Aprile	29215	106
Maggio	29213	106
Giugno	29139	106
Luglio	31746	115
Agosto	30445	111
Settembre	29351	107
Ottobre	28237	103
Novembre	24959	91
Dicembre	23585	86
<b>TGM</b>	<b>27503</b>	<b>100</b>

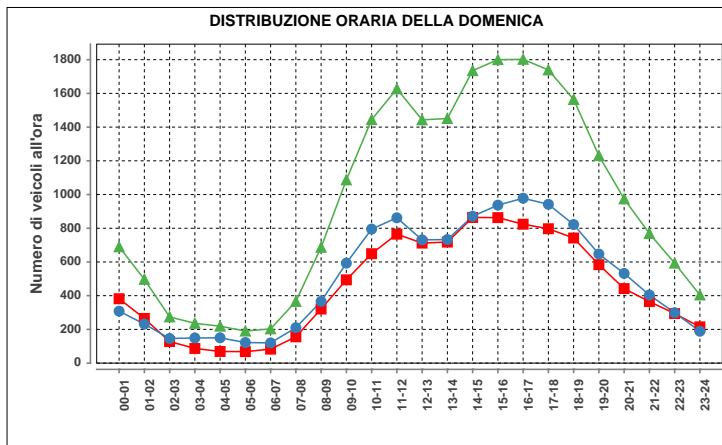

Domenica				
ora	Dir1	Dir2	Dir1+2	%
00-01	382	308	690	3.0
01-02	265	232	497	2.2
02-03	128	146	274	1.2
03-04	87	149	236	1.0
04-05	69	150	219	1.0
05-06	68	122	190	0.8
06-07	83	120	203	0.9
07-08	156	210	366	1.6
08-09	321	366	687	3.0
09-10	494	593	1087	4.7
10-11	649	795	1444	6.3
11-12	765	862	1627	7.1
12-13	712	731	1443	6.3
13-14	718	733	1451	6.3
14-15	864	871	1735	7.5
15-16	863	937	1800	7.8
16-17	824	978	1802	7.8
17-18	797	942	1739	7.6
18-19	742	822	1564	6.8
19-20	584	647	1231	5.3
20-21	442	532	974	4.2
21-22	365	404	769	3.3
22-23	294	299	593	2.6
23-24	215	189	404	1.8
<b>Total</b>	<b>10887</b>	<b>12138</b>	<b>23025</b>	<b>100</b>

Massimo giornaliero	Giorno	Data	Dir1 LOCARNO - MAGADINO	Dir2 CADENAZZO	Tot 2 dir	
		venerdì	16.07.2010	18251	17822	36073
Massimo orario	Giorno	Ora	Data	Dir1 LOCARNO - MAGADINO	Dir2 CADENAZZO	Tot 2 dir
		giovedì	17-18	04.03.2010	1240	1116

Osservazioni:

Dati:

Dipartimento del Territorio  
Sezione della Mobilità

Elaborazione:

OASI  
Osservatorio Ambientale  
Svizzera Italiana

### 911 - COLDRERIO NORD

#### Evoluzione del traffico giornaliero (TGM) mensile e annuale

Anno	Gennaio	Febbraio	Marzo	Aprile	Maggio	Giugno	Luglio	Agosto	Settembre	Ottobre	Novembre	Dicembre	Media
2010							13408	12277	14146	14021	13437	12541	
2009													
2008	11854	12342	12642	13442	12748	12998	12627	11382	13332	13268	12948	12787	12693
2007	11744	12206	12772	13440	12859	12533	12494	11385	13131	13259	13164	12601	12631
2006	10661	11769	12289	13005	12689	11852	12165	11418	12929	12494	12726	12295	12190
2005	11375	10848	11290	11866	11901	12021	12084	10969	12690	12659	12359	11920	11835
2004	11501	11753	12239	13070	12917	12431	12632	11607	13135	13207	12781	12552	12483
2003	11626	10967	10626	11482	11472	11546	12190	10908	12794	12456	12347	12253	11722
2002	11193	11792	12269	12966	12578	12267	13034	11439	13042	13028	13107	12648	12447
2001	10675	11057	11152	12068	11866	11969	12834	11134	12723	12252	12239	11704	11806
2000	11299	12250	12118	12799	13652	12951	12933	11281	12768	12384	11917	11317	12306
1999	11219	11848	12437	12800	12689	11989	12021	11160	12756	13275	12447	12211	12238
1998	10893	11370	11624	12111	12246	11197	11632	10597	12208	12479	12338	11977	11723
1997	10639	11605	12236	11639	11627	11283	11394	10057	11765	11796	11590	11309	11408
1996	10900	11704	11979	12493	12124	11527	11955	10759	12227	12247	12074	11280	11769
1995	10551	11356	11531	11805	12066	11900	11789	10473	12509	12397	12338	11444	11678
1994	10482	11080	12052	12305	11754	11146	10960	9895	11776	11760	11418	11193	11309
1993	11124	11724	11883	10897	11172	10691	11146	9513	11078	11100	11050	11421	11066
1992	11158	12139	12046	12427	11818	11747	11630	10448	12468	12335	12360	12198	11892
1991													
1990	11200	11450	11800	12545	11959	11440	11752	10549	12616	12377	12031	11282	11750
1989													
1988													
1987													
1986													
1985													
1984													
1983													
1982													
1981													
1980													
1979													
1978													
1977													
1976													
1975													
1974													
1973													
1972													
1971													
1970													

#### Evoluzione del traffico giornaliero medio annuale (TGM)

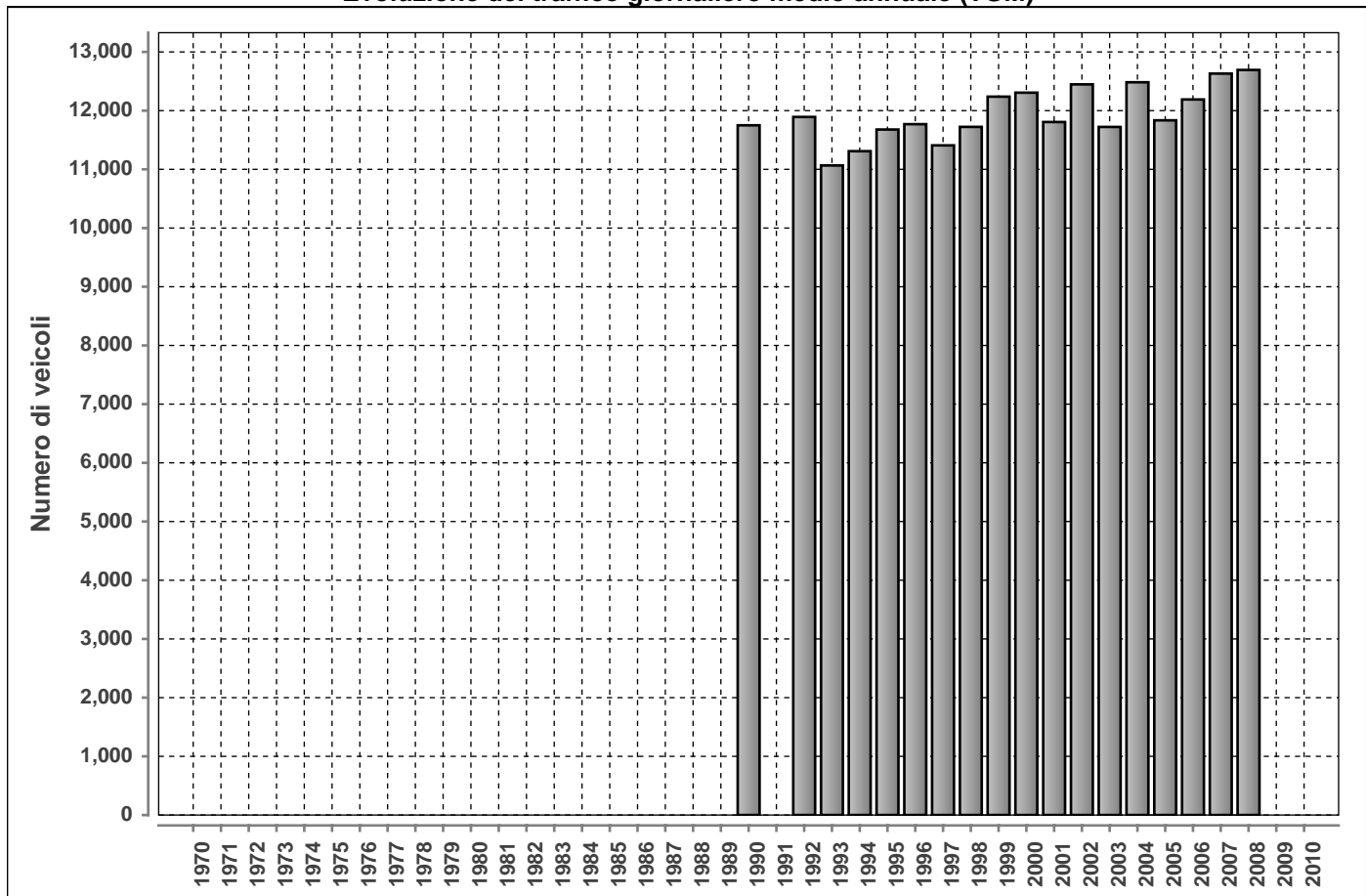



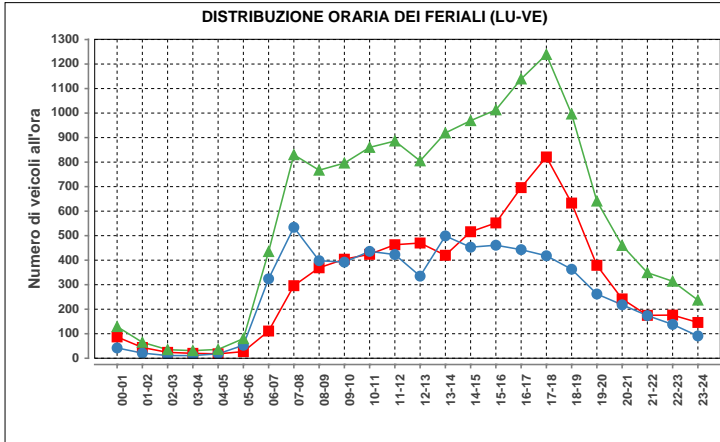

Lunedì-venerdì				
ora	Dir1	Dir2	Dir1+2	%
00-01	87	42	129	0.9
01-02	44	21	65	0.5
02-03	24	11	35	0.2
03-04	20	11	31	0.2
04-05	18	18	36	0.3
05-06	27	53	80	0.6
06-07	111	324	435	3.1
07-08	296	534	830	5.9
08-09	369	398	767	5.5
09-10	404	392	796	5.7
10-11	424	436	860	6.1
11-12	463	423	886	6.3
12-13	470	335	805	5.7
13-14	420	499	919	6.5
14-15	516	453	969	6.9
15-16	552	461	1013	7.2
16-17	696	443	1139	8.1
17-18	821	418	1239	8.8
18-19	633	363	996	7.1
19-20	379	262	641	4.6
20-21	242	216	460	3.3
21-22	175	174	349	2.5
22-23	176	138	314	2.2
23-24	146	91	237	1.7
<b>Total</b>	<b>7513</b>	<b>6518</b>	<b>14031</b>	<b>100</b>

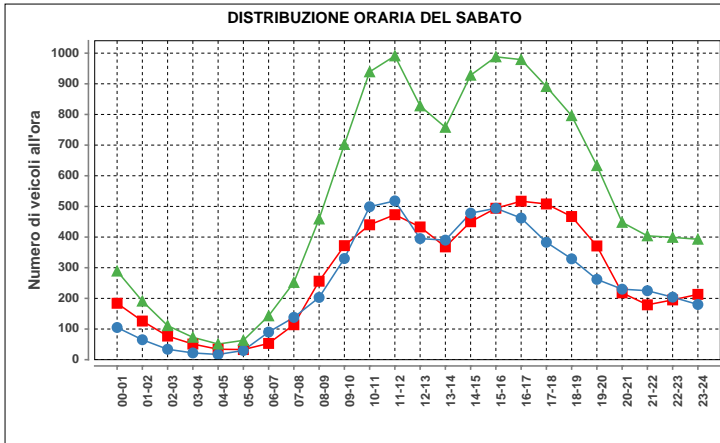

Sabato				
ora	Dir1	Dir2	Dir1+2	%
00-01	184	105	289	2.3
01-02	126	65	191	1.5
02-03	77	34	111	0.9
03-04	51	22	73	0.6
04-05	34	17	51	0.4
05-06	33	30	63	0.5
06-07	53	90	143	1.1
07-08	114	138	252	2.0
08-09	256	203	459	3.6
09-10	372	330	702	5.5
10-11	440	499	939	7.4
11-12	473	518	991	7.8
12-13	433	395	828	6.5
13-14	368	390	758	6.0
14-15	450	478	928	7.3
15-16	494	494	988	7.8
16-17	517	462	979	7.7
17-18	508	383	891	7.0
18-19	467	329	796	6.3
19-20	371	262	633	5.0
20-21	218	230	448	3.5
21-22	179	225	404	3.2
22-23	195	204	399	3.1
23-24	213	180	393	3.1
<b>Total</b>	<b>6626</b>	<b>6083</b>	<b>12709</b>	<b>100</b>

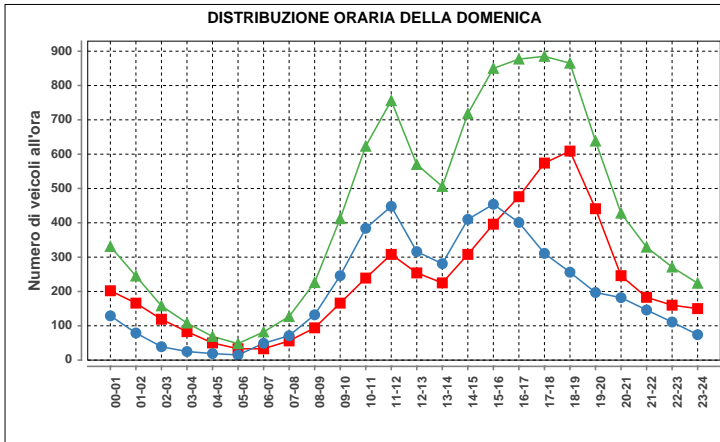

Domenica				
ora	Dir1	Dir2	Dir1+2	%
00-01	202	129	331	3.2
01-02	166	79	245	2.4
02-03	119	39	158	1.5
03-04	83	25	108	1.0
04-05	50	19	69	0.7
05-06	33	15	48	0.5
06-07	39	49	82	0.8
07-08	56	71	127	1.2
08-09	94	132	226	2.2
09-10	166	246	412	4.0
10-11	239	384	623	6.0
11-12	308	448	756	7.3
12-13	254	316	570	5.5
13-14	225	281	506	4.9
14-15	308	410	718	6.9
15-16	396	454	850	8.2
16-17	476	401	877	8.5
17-18	574	311	885	8.6
18-19	609	256	865	8.4
19-20	441	197	638	6.2
20-21	246	182	428	4.1
21-22	183	146	329	3.2
22-23	160	111	271	2.6
23-24	150	74	224	2.2
<b>Total</b>	<b>5571</b>	<b>4775</b>	<b>10346</b>	<b>100</b>

Traffico giornaliero medio TGM:	Dir1 CHIASSO	n.d.	n.d.
	Dir2 MENDRISIO	n.d.	
Traffico feriale medio TFM:	Dir1 CHIASSO	n.d.	n.d.
	Dir2 MENDRISIO	n.d.	

Giorni in funzione:	198
TGM/TFM:	n.d.

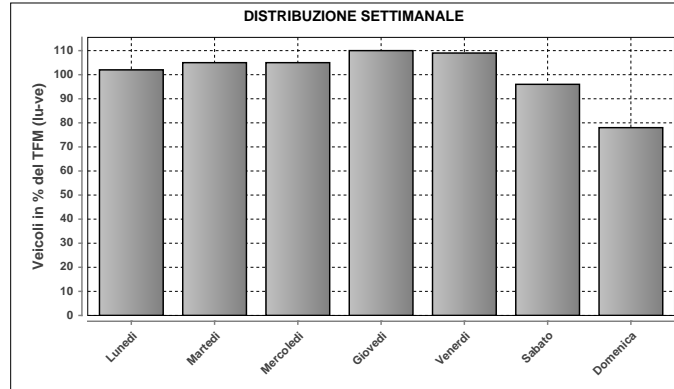

DISTRIBUZIONE SETTIMANALE			
Giorno	Media	% TFM	% TGM
Lunedì	13507	102	102
Martedì	13813	105	104
Mercoledì	13902	105	105
Giovedì	14489	110	109
Venerdì	14373	109	108
Sabato	12709	96	96
Domenica	10339	78	78
<b>Traffico settimanale</b>			<b>703</b>

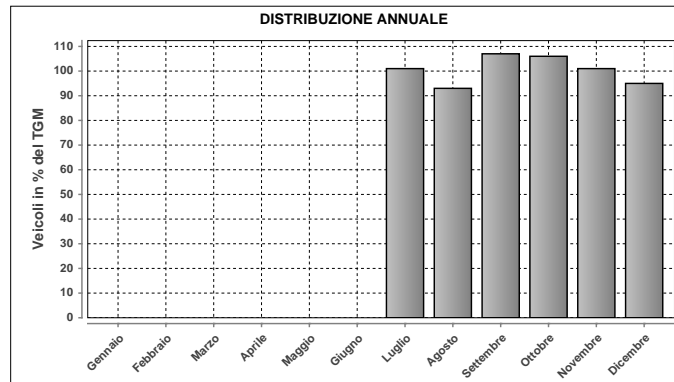

DISTRIBUZIONE ANNUALE		
Mese	Media	% TGM
Gennaio	n.d.	n.d.
Febbraio	n.d.	n.d.
Marzo	n.d.	n.d.
Aprile	n.d.	n.d.
Maggio	n.d.	n.d.
Giugno	n.d.	n.d.
Luglio	13408	101
Agosto	12277	93
Settembre	14146	107
Ottobre	14021	106
Novembre	13437	101
Dicembre	12541	95
<b>TGM</b>	<b>13252</b>	<b>100</b>

Massimo giornaliero	Giorno	Data	Dir1 CHIASSO	Dir2 MENDRISIO	Tot 2 dir
	sabato	25.09.2010	8452	8224	16676

Massimo orario	Giorno	Ora	Data	Dir1 CHIASSO	Dir2 MENDRISIO	Tot 2 dir
	mercoledì	17-18	06.10.2010	1036	511	1547

Osservazioni:

Dati:

Dipartimento del Territorio  
Sezione della Mobilità

Elaborazione:

OASI  
Osservatorio Ambientale  
Svizzera Italiana

## 912 - GUDO PROGERO

### Evoluzione del traffico giornaliero (TGM) mensile e annuale

Anno	Gennaio	Febbraio	Marzo	Aprile	Maggio	Giugno	Luglio	Agosto	Settembre	Ottobre	Novembre	Dicembre	Media
2010	10854	12067	13688	14697	14527	14357	16203	14825	15961	15569	13316	12138	13983
2009	10696	11893	13087	14660	14583	14341	15969	13947	15184	16081	12921	11721	13733
2008	10572	11798	12538	13426	13193	12893	14636	12778	14490	15048	12500	11259	12929
2007	11077	11824	12891	13719	13571	13052	14493	13639	14813	14845	12665	11450	13177
2006	9933	11338	12170	13467	13993	12599	13475	14011	14343	14179	12684	11434	12809
2005	10206	11301	12584	13083	13714	13287	14168	13320	13466	13621	11991	10830	12638
2004	10531	11283	12016	13535	13471	13065	14474	13094	13977	12521	11402	11156	12537
2003	10664	11921	12264	13786	13668	13341	14345	12471	13886	13738	12189	11105	12781
2002	10669	11209	12318	12758	12659	12556	13422	12272	13296	14734	12464	11195	12463
2001	9923	11408	11701	13390	12966	13133	13553	12669	13533	13098	11766	10823	12330
2000						12436	13893	12217	13377	13042	11497	10621	
1999	8986	10363				10742	13272	12046	12819	13581			11619
1998	8824	9437	9962	11177	11390	10869	12222	10882	11901	11736	10569	9766	10734
1997	8656	9257	10312	10726	10417	9592	11231	10376	10284	10849	9381	9055	10025
1996	9036	9918	10350	11174	11148	10451	10976	9984	11454	11149	10100	9216	10422
1995	8619	9504	9871	10801	10766	10630	10873	10146	11171	11470	10404	9416	10308
1994	8632	9625	10920	11138	10941	10441	10514	9865	10707	10500	9897	9335	10200
1993	8538	8967	9286	10456	10195	10059	11128	9823	10905	11770	9706	9335	10020
1992	7914	8976	9196	10414	9552	9072	9737	8979	10255	10108	9333	8871	9365
1991		7838	8878	9611	10084	9709	10132	9158	9997	9965	9072	8664	9384
1990													
1989													
1988													
1987													
1986													
1985													
1984													
1983													
1982													
1981													
1980													
1979													
1978													
1977													
1976													
1975													
1974													
1973													
1972													
1971													
1970													

### Evoluzione del traffico giornaliero medio annuale (TGM)

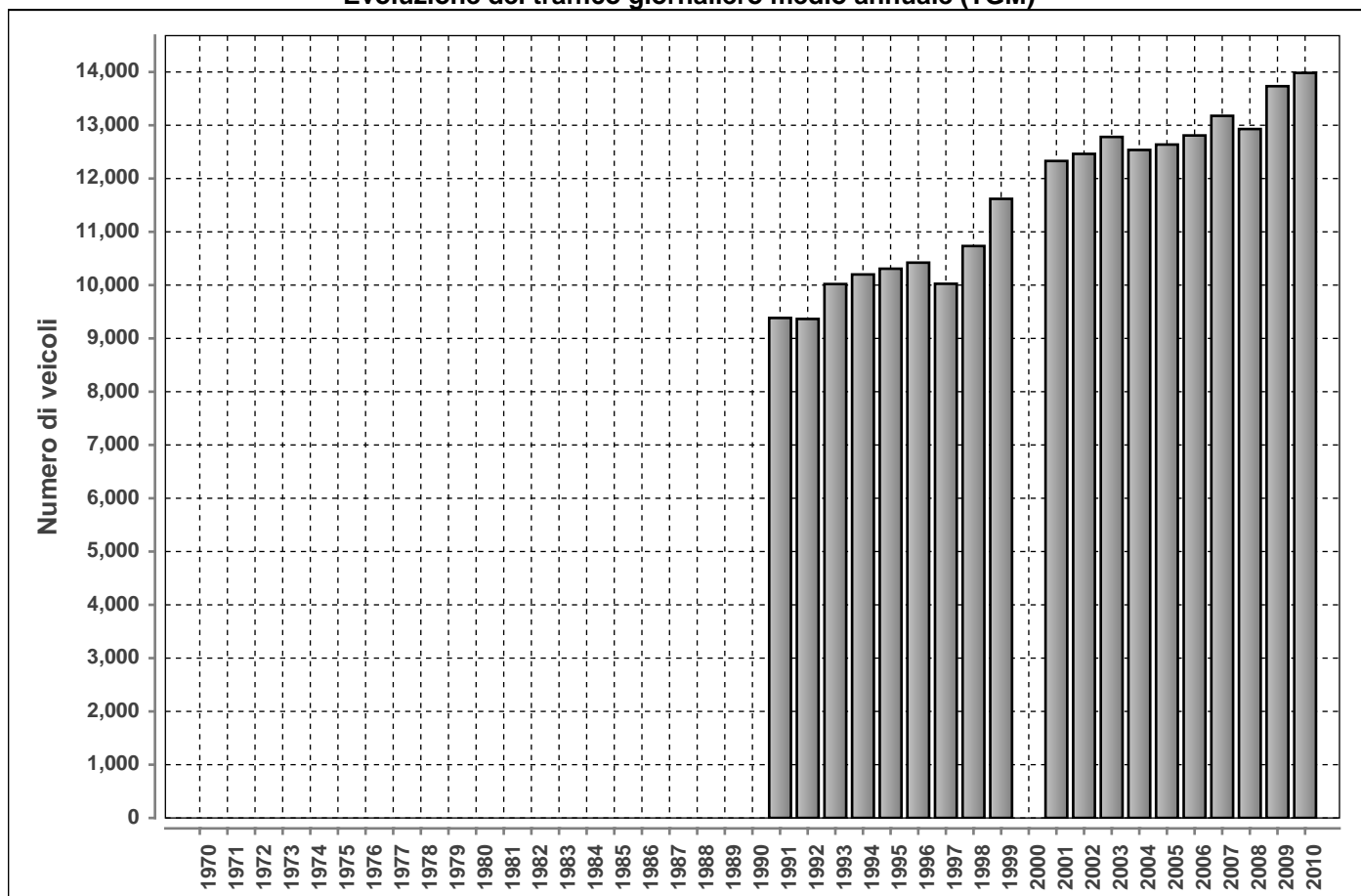

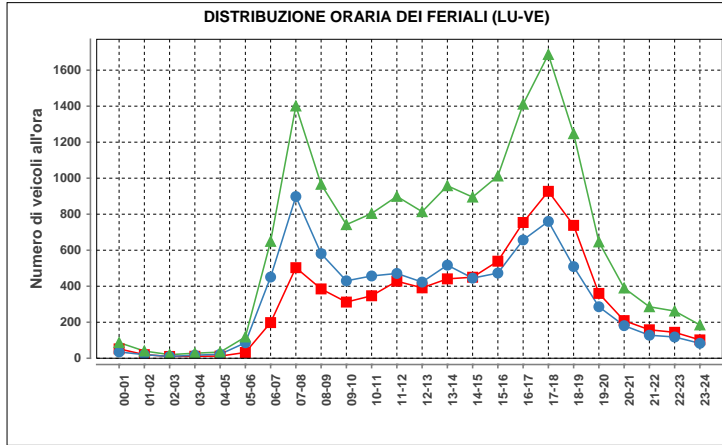

Lunedì-venerdì				
ora	Dir1	Dir2	Dir1+2	%
00-01	52	35	87	0.6
01-02	20	20	40	0.3
02-03	10	10	20	0.1
03-04	11	17	28	0.2
04-05	12	22	34	0.2
05-06	32	86	118	0.8
06-07	198	451	649	4.2
07-08	503	898	1401	9.0
08-09	385	581	966	6.2
09-10	312	430	742	4.8
10-11	347	457	804	5.2
11-12	428	471	899	5.8
12-13	391	423	814	5.2
13-14	441	517	958	6.1
14-15	450	445	895	5.7
15-16	539	473	1012	6.5
16-17	754	657	1411	9.1
17-18	927	760	1687	10.8
18-19	738	509	1247	8.0
19-20	360	286	646	4.1
20-21	209	181	390	2.5
21-22	158	128	286	1.8
22-23	144	118	262	1.7
23-24	102	83	185	1.2
<b>Total</b>	<b>7523</b>	<b>8058</b>	<b>15581</b>	<b>100</b>

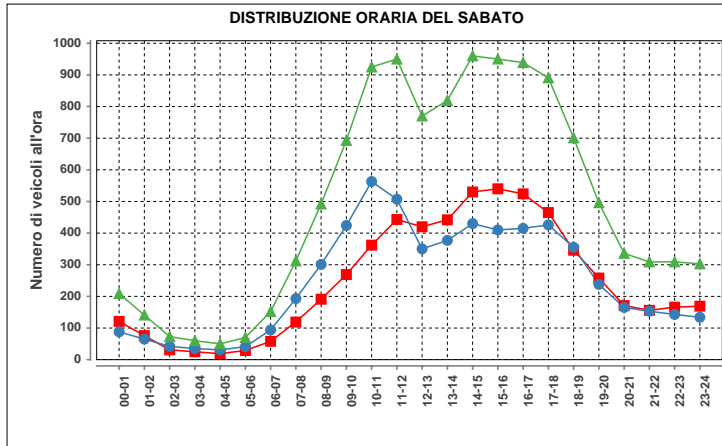

Sabato				
ora	Dir1	Dir2	Dir1+2	%
00-01	121	88	209	1.8
01-02	76	65	141	1.2
02-03	31	42	73	0.6
03-04	25	35	60	0.5
04-05	19	31	50	0.4
05-06	29	41	70	0.6
06-07	58	94	152	1.3
07-08	119	193	312	2.6
08-09	191	301	492	4.1
09-10	269	424	693	5.8
10-11	362	563	925	7.8
11-12	443	507	950	8.0
12-13	420	350	770	6.5
13-14	442	377	819	6.9
14-15	530	430	960	8.1
15-16	540	410	950	8.0
16-17	524	415	939	7.9
17-18	465	426	891	7.5
18-19	346	355	701	5.9
19-20	258	238	496	4.2
20-21	171	165	336	2.8
21-22	156	153	309	2.6
22-23	166	143	309	2.6
23-24	169	134	303	2.5
<b>Total</b>	<b>5930</b>	<b>5980</b>	<b>11910</b>	<b>100</b>

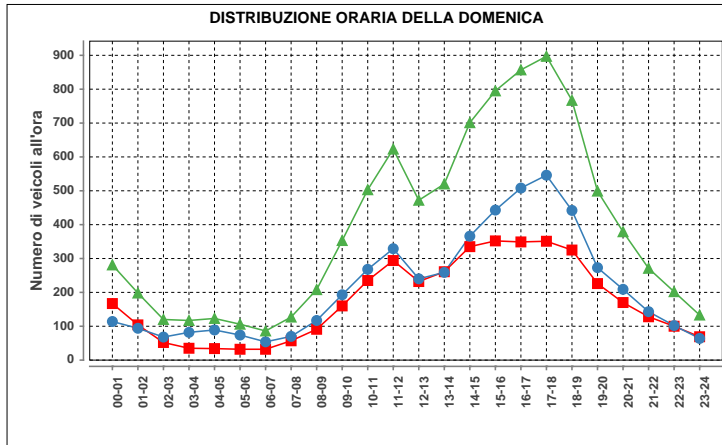

Domenica				
ora	Dir1	Dir2	Dir1+2	%
00-01	167	114	281	3.0
01-02	104	94	198	2.1
02-03	52	68	120	1.3
03-04	35	82	117	1.3
04-05	34	89	123	1.3
05-06	32	74	106	1.1
06-07	32	54	86	0.9
07-08	57	70	127	1.4
08-09	91	117	208	2.2
09-10	160	117	277	2.9
10-11	235	268	503	5.4
11-12	294	329	623	6.7
12-13	232	240	472	5.1
13-14	261	259	520	5.6
14-15	335	366	701	7.5
15-16	352	443	795	8.5
16-17	349	508	857	9.2
17-18	351	546	897	9.6
18-19	325	442	767	8.2
19-20	226	273	499	5.3
20-21	170	209	379	4.1
21-22	128	143	271	2.9
22-23	100	102	202	2.2
23-24	69	64	133	1.4
<b>Total</b>	<b>4191</b>	<b>5147</b>	<b>9338</b>	<b>100</b>

Traffico giornaliero medio TGM:	Dir1 LOCARNO	6730	13983
	Dir2 BELLINZONA	7253	
Traffico feriale medio TFM:	Dir1 LOCARNO	7519	15575
	Dir2 BELLINZONA	8056	

Giorni in funzione:	352
TGM/TFM:	0.898

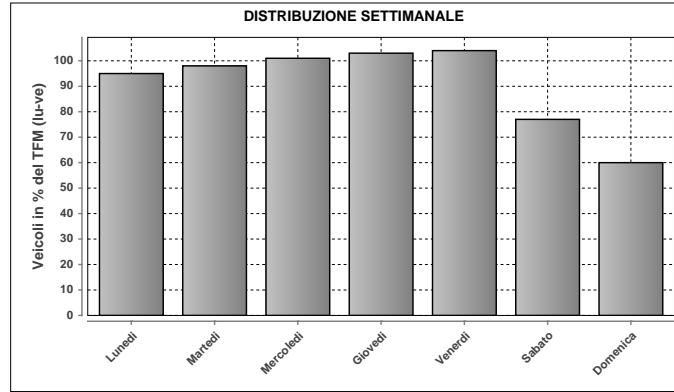

DISTRIBUZIONE SETTIMANALE			
Giorno	Media	% TFM	% TGM
Lunedì	14773	95	106
Martedì	15295	98	109
Mercoledì	15705	101	112
Giovedì	16028	103	115
Venerdì	16138	104	115
Sabato	11963	77	86
Domenica	9331	60	67
<b>Traffico settimanale</b>	<b>710</b>		

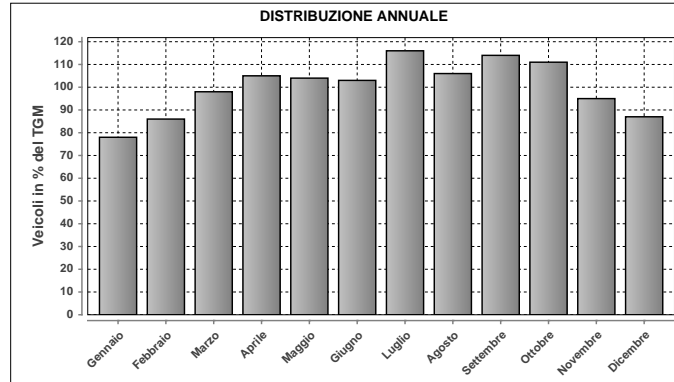

DISTRIBUZIONE ANNUALE		
Mese	Media	% TGM
Gennaio	10854	78
Febbraio	12067	86
Marzo	13688	98
Aprile	14697	105
Maggio	14527	104
Giugno	14357	103
Luglio	16203	116
Agosto	14825	106
Settembre	15961	114
Ottobre	15569	111
Novembre	13316	95
Dicembre	12138	87
<b>TGM</b>	<b>13983</b>	<b>100</b>

Massimo giornaliero	Giorno	Data	Dir1 LOCARNO	Dir2 BELLINZONA	Tot 2 dir
	giovedì	29.07.2010	9756	11168	20924

Massimo orario	Giorno	Ora	Data	Dir1 LOCARNO	Dir2 BELLINZONA	Tot 2 dir
	mercoledì	17-18	13.10.2010	1024	1078	2102

Osservazioni:

Dati:

Dipartimento del Territorio  
Sezione della Mobilità

Elaborazione:

OASI  
Osservatorio Ambientale  
Svizzera Italiana

### 913 - MUZZANO PIODELLA - AGNUZZO

#### Evoluzione del traffico giornaliero (TGM) mensile e annuale

Anno	Gennaio	Febbraio	Marzo	Aprile	Maggio	Giugno	Luglio	Agosto	Settembre	Ottobre	Novembre	Dicembre	Media
2010	15582	16696	17931	18580	18735	18878	19915	18037	19497	19131	17879	16830	18144
2009	15675	16859	18146	18863	19222		18079	16484	18349	18546	17281	16527	17665
2008	16065	17571	17999	19256	18774	18935	19440	17437	18970	19152	17558	16332	18095
2007	16719	17558	18713	19270	19064	18582	19425	17721	19096	19259	18478	17173	18424
2006	15367	17191	18508	19006	19583	19010	19275	18166	19475	19268	18618	17383	18407
2005	16338	17432	18660	19358	19399	19964	19835	18133	19438	19220	18307	17056	18597
2004	16612	17330	18164	19196	19264	18803	19902	18018	19335	19346	17988	17890	18485
2003	16463	17666	18185	19430	19559	19130	19976	17688	19416	19177	18101	17204	18500
2002	16105	17479	18837	19154	18666	18830	19538	17756	19341	19389	17608	17333	18336
2001	15928	17360	18136	17764	16793	16620	16843	15714	16497	17007	17182	17135	16915
2000	16629	18437	18828	19013	19553	18640	19590	18023	19271	18336	17748	16958	18416
1999	16232	17521	18741	19562	19385	19136	19774	18167	19514	19290	18569	18054	18666
1998	16559	17638	18637	19228	19274	18293	20007	17609	19271	19489	18465	17823	18529
1997	16141	17660	18865	19629	19186	18927	19834	17809	19224	19368	18045	17458	18514
1996	16715	17786	18043	19300	19500	19200	19528	18230	19238	19608	18427	17197	18564
1995	16710	18130	19031	19481	19511	19169	19525	18000	19571	19818	18907	17561	18750
1994	16024	17270	19489	19464	19313	19143	19515	17841	19405	19000	18768	18106	18600
1993	16052	17470	18122	19274	19045	19167	20235	17945	19434	18901	18583	17896	18512
1992	16092	17694	17567	18909	18695	18096	19468	17237	19138	18958	18347	17359	18127
1991	15200												
1990	16500	17500	18400	19013	19040	18558	20006	18103	19731	19409	18096	16407	18400
1989													
1988													
1987													
1986													
1985													
1984													
1983													
1982													
1981													
1980													
1979													
1978													
1977													
1976													
1975													
1974													
1973													
1972													
1971													
1970													

#### Evoluzione del traffico giornaliero medio annuale (TGM)

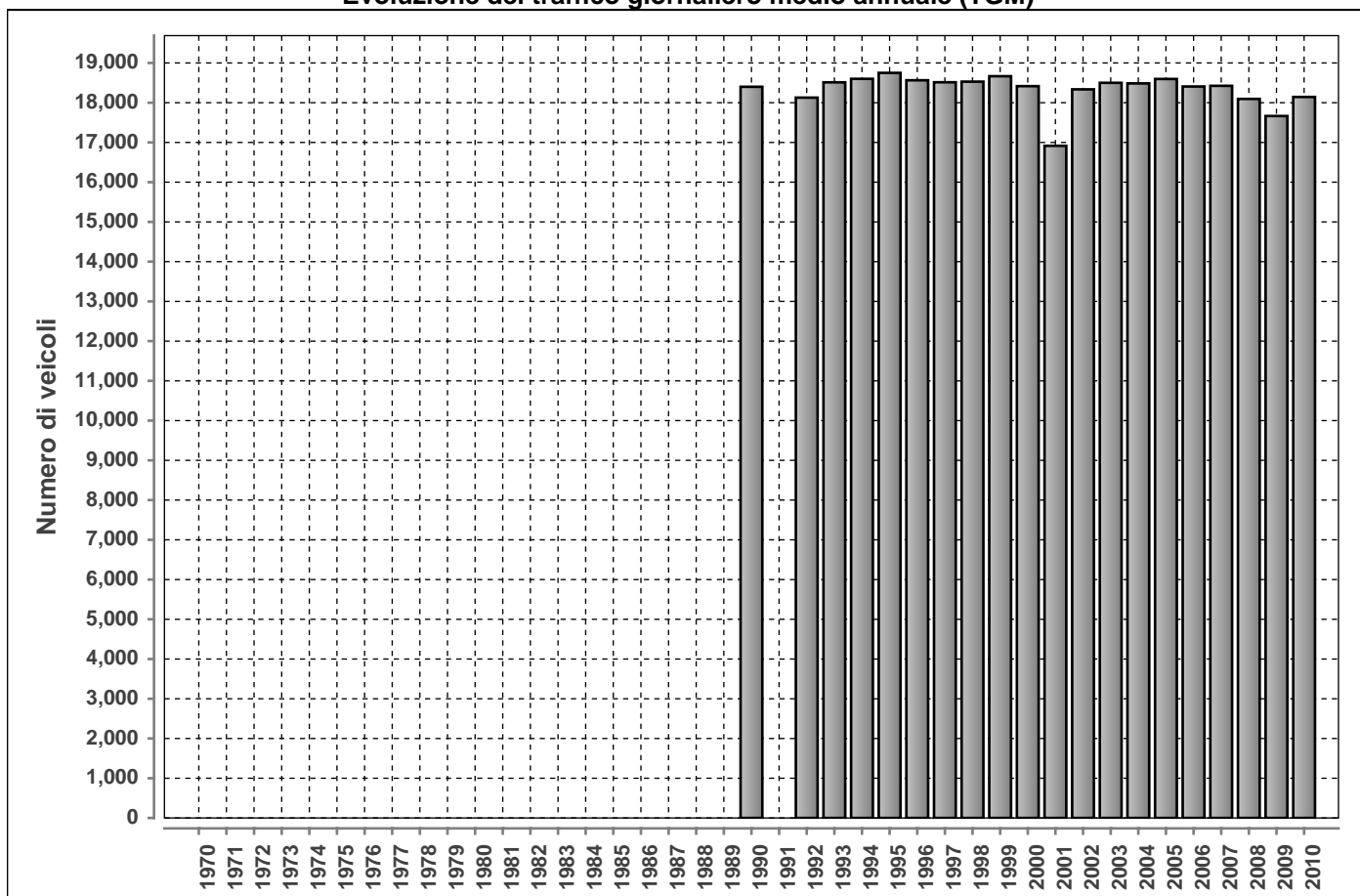

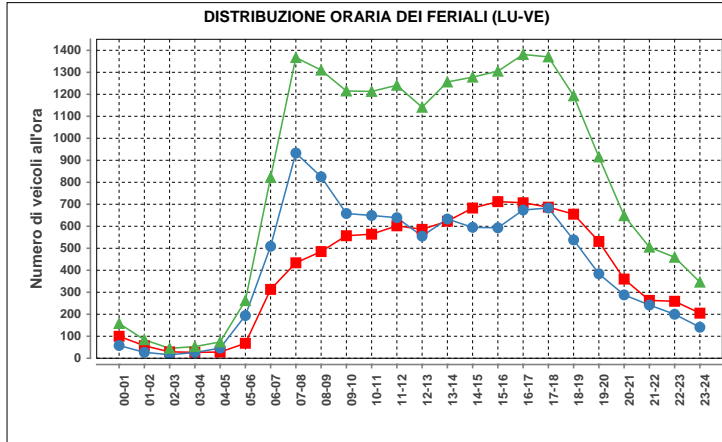

Lunedì-venerdì				
ora	Dir1	Dir2	Dir1+2	%
00-01	100	58	158	0.8
01-02	57	27	84	0.4
02-03	29	16	45	0.2
03-04	27	26	53	0.3
04-05	28	46	74	0.4
05-06	68	194	262	1.3
06-07	313	509	822	4.2
07-08	434	933	1367	7.0
08-09	485	825	1310	6.7
09-10	557	658	1215	6.2
10-11	564	649	1213	6.2
11-12	602	639	1241	6.3
12-13	586	555	1141	5.8
13-14	623	633	1256	6.4
14-15	683	595	1278	6.5
15-16	712	593	1305	6.6
16-17	707	674	1381	7.0
17-18	687	683	1370	7.0
18-19	655	538	1193	6.1
19-20	531	384	915	4.7
20-21	360	288	648	3.3
21-22	263	242	505	2.6
22-23	259	200	459	2.3
23-24	205	141	346	1.8
<b>Total</b>	<b>9535</b>	<b>10106</b>	<b>19641</b>	<b>100</b>

Traffico giornaliero medio TGM:	Dir1 AGNO	8869	18144
	Dir2 LUGANO	9275	
Traffico feriale medio TFM:	Dir1 AGNO	9535	19641
	Dir2 LUGANO	10106	

<b>Giorni in funzione:</b>	363
<b>TGM/TFM:</b>	0.924

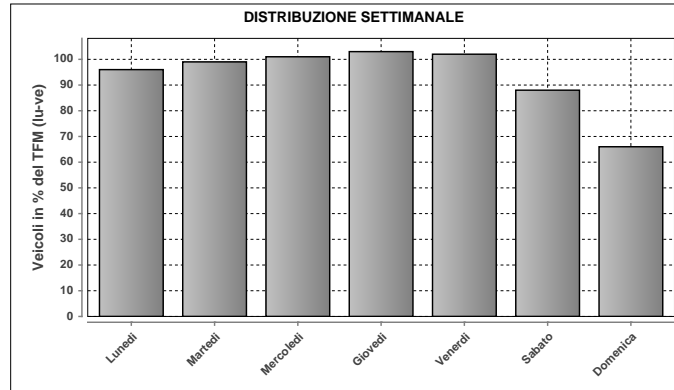

DISTRIBUZIONE SETTIMANALE			
Giorno	Media	% TFM	% TGM
Lunedì	18855	96	104
Martedì	19366	99	107
Mercoledì	19742	101	109
Giovedì	20231	103	112
Venerdì	20002	102	110
Sabato	17294	88	95
Domenica	12900	66	71
<b>Traffico settimanale</b>			<b>708</b>

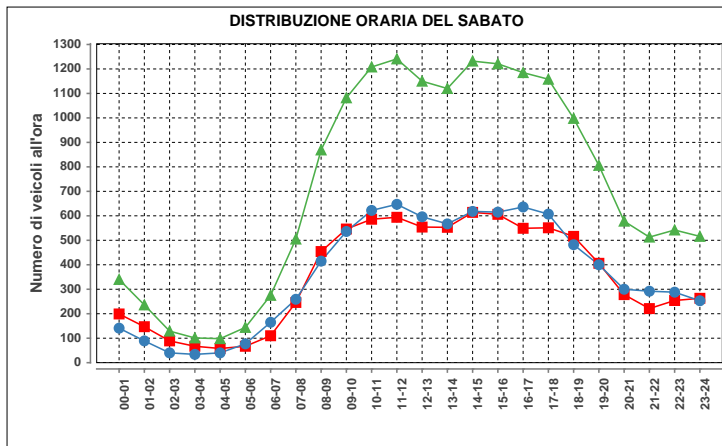

Sabato				
ora	Dir1	Dir2	Dir1+2	%
00-01	199	141	340	2.0
01-02	147	89	236	1.4
02-03	89	40	129	0.7
03-04	67	34	101	0.6
04-05	58	40	98	0.6
05-06	67	77	144	0.8
06-07	110	165	275	1.6
07-08	246	259	505	2.9
08-09	454	415	869	5.0
09-10	546	536	1082	6.3
10-11	586	622	1208	7.0
11-12	594	647	1241	7.2
12-13	554	596	1150	6.7
13-14	553	567	1120	6.5
14-15	614	618	1232	7.1
15-16	606	615	1221	7.1
16-17	549	636	1185	6.9
17-18	551	607	1158	6.7
18-19	516	482	998	5.8
19-20	406	400	806	4.7
20-21	278	300	578	3.4
21-22	221	292	513	3.0
22-23	254	288	542	3.1
23-24	263	253	516	3.0
<b>Total</b>	<b>8528</b>	<b>8719</b>	<b>17247</b>	<b>100</b>

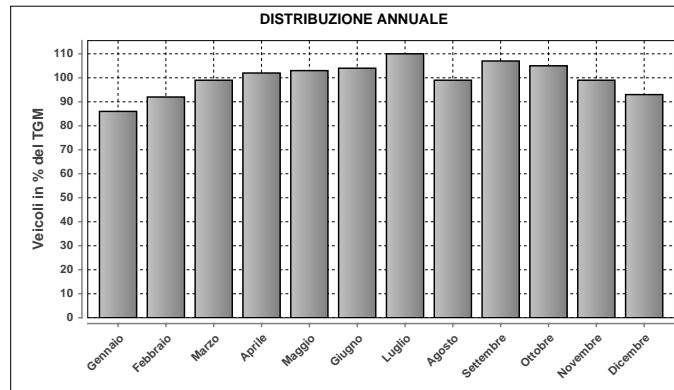

DISTRIBUZIONE ANNUALE		
Mese	Media	% TGM
Gennaio	15582	86
Febbraio	16696	92
Marzo	17931	99
Aprile	18580	102
Maggio	18735	103
Giugno	18878	104
Luglio	19915	110
Agosto	18037	99
Settembre	19497	107
Ottobre	19131	105
Novembre	17879	99
Dicembre	16830	93
<b>TGM</b>	<b>18144</b>	<b>100</b>

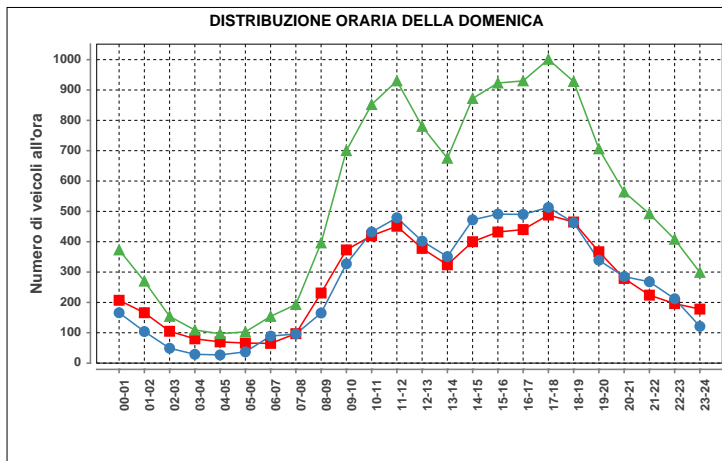

Domenica				
ora	Dir1	Dir2	Dir1+2	%
00-01	207	166	373	2.9
01-02	166	104	270	2.1
02-03	105	49	154	1.2
03-04	80	29	109	0.8
04-05	70	27	97	0.8
05-06	66	37	103	0.8
06-07	65	89	154	1.2
07-08	97	96	193	1.5
08-09	231	165	396	3.1
09-10	373	327	700	5.4
10-11	420	432	852	6.6
11-12	451	479	930	7.2
12-13	378	402	780	6.0
13-14	324	351	675	5.2
14-15	400	472	872	6.8
15-16	432	491	923	7.2
16-17	440	490	930	7.2
17-18	488	513	1001	7.8
18-19	465	463	928	7.2
19-20	367	339	706	5.5
20-21	279	285	564	4.4
21-22	224	268	492	3.8
22-23	196	212	408	3.2
23-24	178	121	299	2.3
<b>Total</b>	<b>6502</b>	<b>6407</b>	<b>12909</b>	<b>100</b>

Massimo giornaliero	Giorno	Data	Dir1 AGNO	Dir2 LUGANO	Tot 2 dir	
		venerdì	21.05.2010	11044	11671	22715
Massimo orario	Giorno	Ora	Data	Dir1 AGNO	Dir2 LUGANO	Tot 2 dir
		mercoledì	17-18	22.09.2010	817	853

Osservazioni:

Dati:

Dipartimento del Territorio  
Sezione della Mobilità

Elaborazione:

OASI  
Osservatorio Ambientale  
Svizzera Italiana

## 914 - BREGANZONA CRESPERA

### Evoluzione del traffico giornaliero (TGM) mensile e annuale

Anno	Gennaio	Febbraio	Marzo	Aprile	Maggio	Giugno	Luglio	Agosto	Settembre	Ottobre	Novembre	Dicembre	Media
2010	11611	12540	13554	13639	13033	12991	12702	11255	13884	13643	13115	11930	12827
2009	11728	12721	13624	13736	13802	12928	12841	11293	13799	13923	13113	11988	12948
2008	11596	12684	12492	13714	12872	12949		11576	14244	14466	13465	12099	12943
2007	11841	12583	13151	12852	12750	12137	11864	10815	12839	13537	13056	11905	12440
2006	10811	12536	12912	12583	13112	12259	11652	11020	13049	13072	12848	11887	12306
2005	11486	12566	13021	13511	12776	12944	12009	11077	13247	12973	12535	11719	12482
2004	12138	12200	12605	13197	12283						12699	12738	
2003	11227	12365	12091	12716	12784	12110	11950	10246	12727	13102			12132
2002	11386	11903	12442	12465	11994	11988	11825	10425	12389	13026	12308	11662	11984
2001	10554	11658	11969	12216	12665	11661	11468	10753	12382	13141	12752	11495	11893
2000	10050	11496	11577	11399	12034	10769	11024	9959	11869	11966	11878	10885	11238
1999	9658	10610	11302	11385	11201	11067	10815	9773	11640	11600	11283	10742	10921
1998	9526	10400	10703	10870	10704	10384	9892	8995	11046	11353	10989	10325	10428
1997	9215	10307	10507	11023	10825	11279	10702	8734	10842	11129	10616	9848	10414
1996	9369	10086	10278	10877	10262	10221	10087	8508	10787	9768	10482	9503	10020
1995	8043	8818	9142	9129	9305	8860	8424	7721	10015	10908	11222	9528	9257
1994	8778	9603	10589	10205	10075	9786	8272	7509	9109	9550	9331	8748	9300
1993	8819	9656	9955	10241	9961	9849	9617	8460	10116	9982	10013	9532	9680
1992	9205	9768	10103	10712	10488	9903	10029	8526	10461	10436	10009	9294	9920
1991	8275												
1990	8800	9600	10100	10192	10500	9700	9263	6464	9012	10024	9839	8774	9350
1989													
1988													
1987													
1986													
1985													
1984													
1983													
1982													
1981													
1980													
1979													
1978													
1977													
1976													
1975													
1974													
1973													
1972													
1971													
1970													

### Evoluzione del traffico giornaliero medio annuale (TGM)

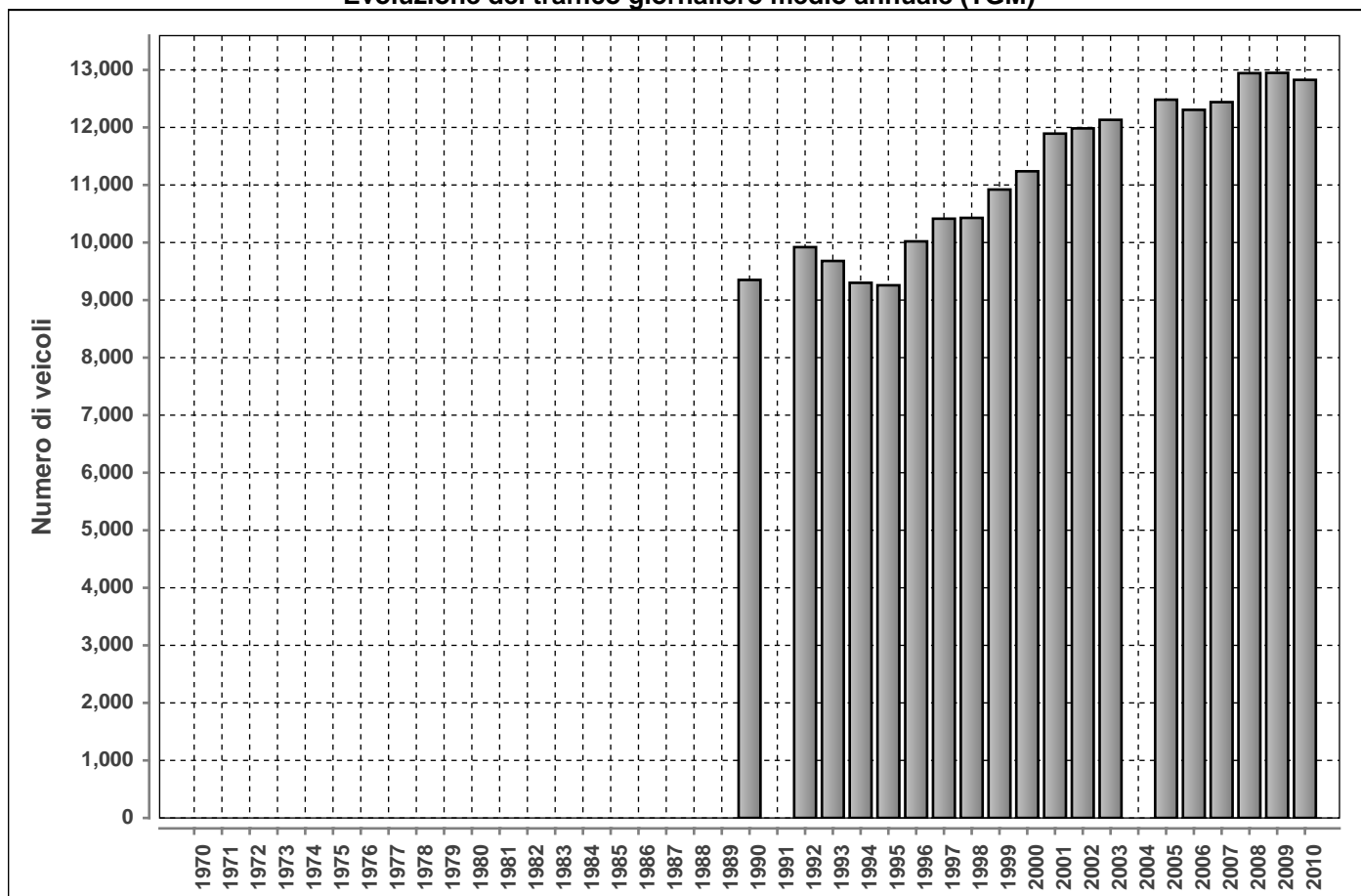

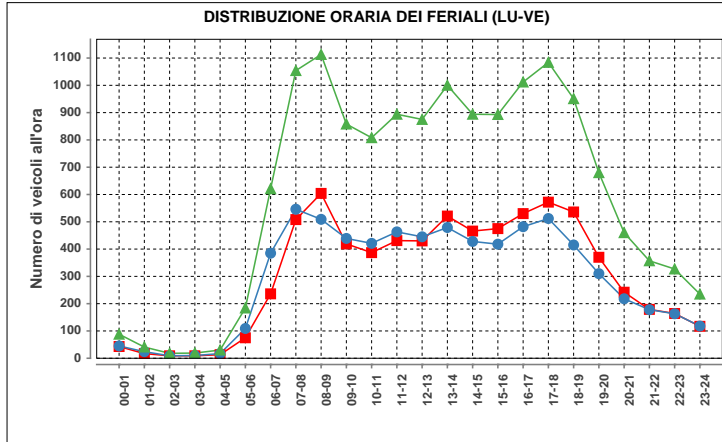

Lunedì-venerdì				
ora	Dir1	Dir2	Dir1+2	%
00-01	43	45	88	0.6
01-02	17	24	41	0.3
02-03	9	9	18	0.1
03-04	9	10	19	0.1
04-05	13	17	30	0.2
05-06	75	109	184	1.3
06-07	236	385	621	4.3
07-08	508	546	1054	7.3
08-09	604	509	1113	7.7
09-10	419	439	858	5.9
10-11	387	421	808	5.6
11-12	431	463	894	6.2
12-13	430	445	875	6.0
13-14	521	479	1000	6.9
14-15	466	428	894	6.2
15-16	475	418	893	6.2
16-17	530	482	1012	7.0
17-18	572	512	1084	7.5
18-19	536	415	951	6.6
19-20	370	310	680	4.7
20-21	242	218	460	3.2
21-22	179	178	357	2.5
22-23	164	163	327	2.3
23-24	117	118	235	1.6
<b>Total</b>	<b>7353</b>	<b>7143</b>	<b>14496</b>	<b>100</b>

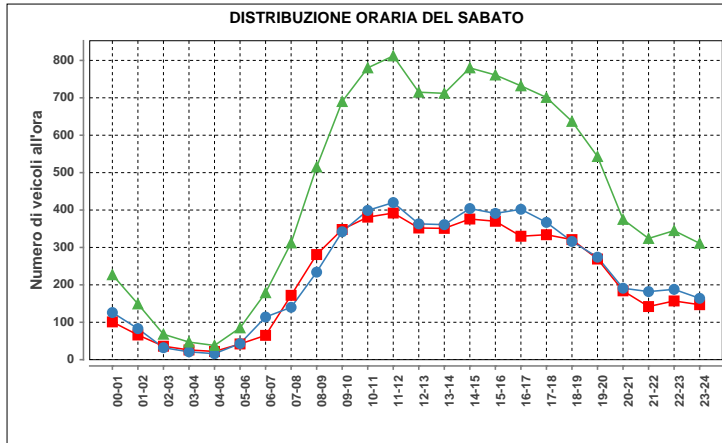

Sabato				
ora	Dir1	Dir2	Dir1+2	%
00-01	101	126	227	2.1
01-02	66	83	149	1.4
02-03	36	32	68	0.6
03-04	26	21	47	0.4
04-05	22	16	38	0.4
05-06	42	43	85	0.8
06-07	65	114	179	1.7
07-08	172	140	312	2.9
08-09	281	234	515	4.8
09-10	348	342	690	6.4
10-11	381	399	780	7.2
11-12	392	420	812	7.5
12-13	352	363	715	6.6
13-14	351	361	712	6.6
14-15	376	404	780	7.2
15-16	370	391	761	7.0
16-17	330	402	732	6.8
17-18	334	367	701	6.5
18-19	321	316	637	5.9
19-20	269	274	543	5.0
20-21	184	191	375	3.5
21-22	142	182	324	3.0
22-23	157	188	345	3.2
23-24	147	164	311	2.9
<b>Total</b>	<b>5265</b>	<b>5573</b>	<b>10838</b>	<b>100</b>

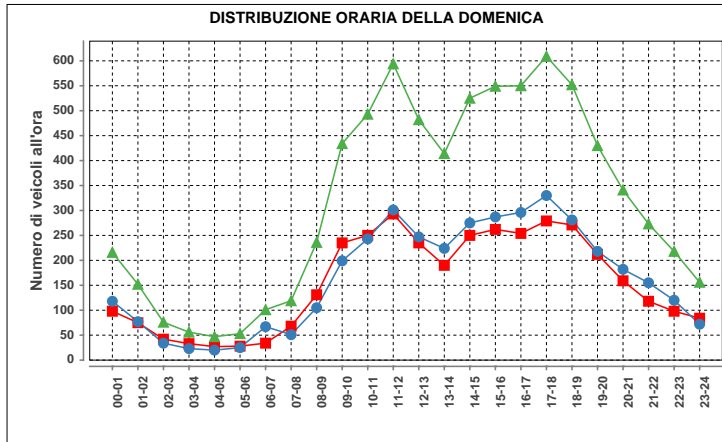

Domenica				
ora	Dir1	Dir2	Dir1+2	%
00-01	98	118	216	2.8
01-02	75	77	152	2.0
02-03	42	34	76	1.0
03-04	33	23	56	0.7
04-05	27	20	47	0.6
05-06	28	25	53	0.7
06-07	34	67	101	1.3
07-08	68	51	119	1.6
08-09	131	105	236	3.1
09-10	235	199	434	5.7
10-11	250	243	493	6.4
11-12	293	301	594	7.7
12-13	235	247	482	6.3
13-14	190	224	414	5.4
14-15	250	275	525	6.8
15-16	262	287	549	7.2
16-17	254	296	550	7.2
17-18	279	330	609	7.9
18-19	271	281	552	7.2
19-20	212	218	430	5.6
20-21	159	182	341	4.4
21-22	118	155	273	3.6
22-23	98	120	218	2.8
23-24	84	72	156	2.0
<b>Total</b>	<b>3726</b>	<b>3950</b>	<b>7676</b>	<b>100</b>

Traffico giornaliero medio TGM:	Dir1 AGNO	6448	12827
	Dir2 LUGANO	6379	
Traffico feriale medio TFM:	Dir1 AGNO	7357	14499
	Dir2 LUGANO	7142	

Giorni in funzione:	357
TGM/TFM:	0.885

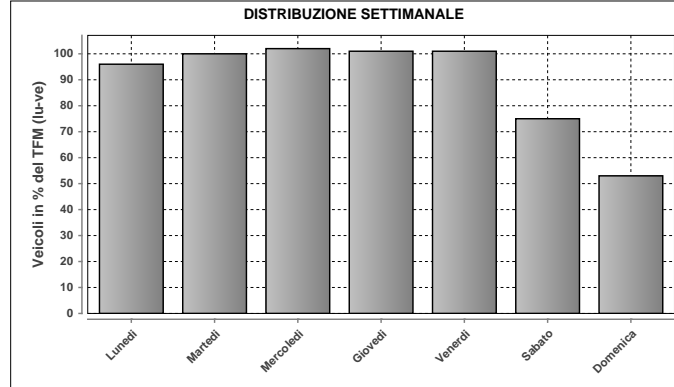

DISTRIBUZIONE SETTIMANALE			
Giorno	Media	% TFM	% TGM
Lunedì	13978	96	109
Martedì	14490	100	113
Mercoledì	14743	102	115
Giovedì	14678	101	114
Venerdì	14600	101	114
Sabato	10872	75	85
Domenica	7668	53	60
<b>Traffico settimanale</b>			<b>710</b>

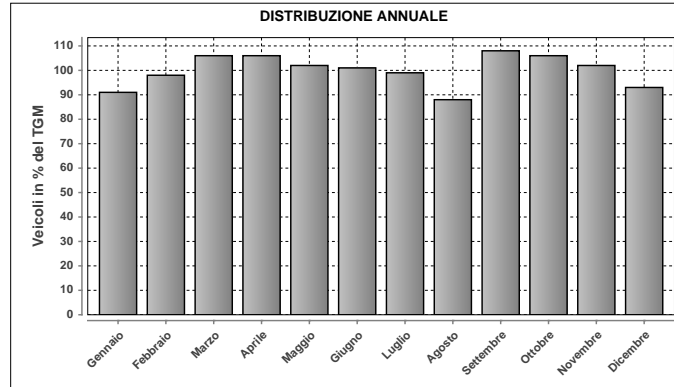

DISTRIBUZIONE ANNUALE		
Mese	Media	% TGM
Gennaio	11611	91
Febbraio	12540	98
Marzo	13554	106
Aprile	13639	106
Maggio	13033	102
Giugno	12991	101
Luglio	12702	99
Agosto	11255	88
Settembre	13884	108
Ottobre	13643	106
Novembre	13115	102
Dicembre	11930	93
<b>TGM</b>	<b>12827</b>	<b>100</b>

Massimo giornaliero	Giorno	Data	Dir1 AGNO	Dir2 LUGANO	Tot 2 dir	
	mercoledì	02.06.2010	8531	8117	16648	
Massimo orario	Giorno	Ora	Data	Dir1 AGNO	Dir2 LUGANO	Tot 2 dir
	mercoledì	17-18	26.05.2010	731	668	1399

Osservazioni:

Dati:

Dipartimento del Territorio  
Sezione della Mobilità

Elaborazione:

OASI  
Osservatorio Ambientale  
Svizzera Italiana

### 915 - NOVAZZANO BRUSATA

#### Evoluzione del traffico giornaliero (TGM) mensile e annuale

Anno	Gennaio	Febbraio	Marzo	Aprile	Maggio	Giugno	Luglio	Agosto	Settembre	Ottobre	Novembre	Dicembre	Media
2010	9681	10665	10944	11211	10971	10757	11742	9970	11723	11194	10642	10150	10822
2009	9832	10770	10966	11224	10997	10956	11762	9841	10799	11648	10963	10245	10836
2008	10595	11207	11096	11788	11091	11536	11936	9784	11836	11813	10871	10258	11147
2007	10190	10673	10827	11061	10858	10899	11683	9654	11437	11958	11590	10583	10950
2006	8910	10120	10457	10537	10699	10411	11001	9175	11033	11165	10871	9992	10362
2005	8828	9375	9886	10303	9956	10451	10666	8768	10812	10811	10327	9603	9982
2004	7627	8575	8791	9417	9420	9440	10192	8404	10343	10324	9738	9510	9309
2003	7390	7829	7888	8297	8038	8421	8944	6960	8328	8203	7801	7347	7954
2002	6281	7537	7444	7883	7379		8493	6634	8135	8295	7677	7259	7547
2001													
2000	6262	7223	7428	7130	7485	7045	7742	6695	8805	7535	7364		7323
1999	5765	6376	6593	6775	6601	6579	7331	6038	7297	7041	6920	6570	6657
1998	5692	6206	6321	6422	6421	6368	7076	5698	6808	6863	6473	5872	6351
1997	5138	6044	6053	6565	5865	6143	6677	5349	6540	6575	6150	5677	6080
1996	5142	5695	5725	6138	5914	5995	6345	6100	5993	6031	5960	5284	5860
1995	4845	5273	5522	5508	5360	5540	5982	4633	5900	5955	5667	4954	5400
1994	5188	5565	5800	5813	5422	5456	5910	4564	5729	5200	5347	4800	5400
1993	6246	6718	6374	5879	5761	6251	6668	4974	6027	5743	5643	5272	5957
1992	7077	7922	7864	8047	7559	7598	8107	6519	7949	7138	7269	6728	7485
1991	5930												
1990	5600	6000	6500	6675	6514	6347	7009	6100	7144	7424	6956	6069	6500
1989													
1988													
1987													
1986													
1985													
1984													
1983													
1982													
1981													
1980													
1979													
1978													
1977													
1976													
1975													
1974													
1973													
1972													
1971													
1970													

#### Evoluzione del traffico giornaliero medio annuale (TGM)

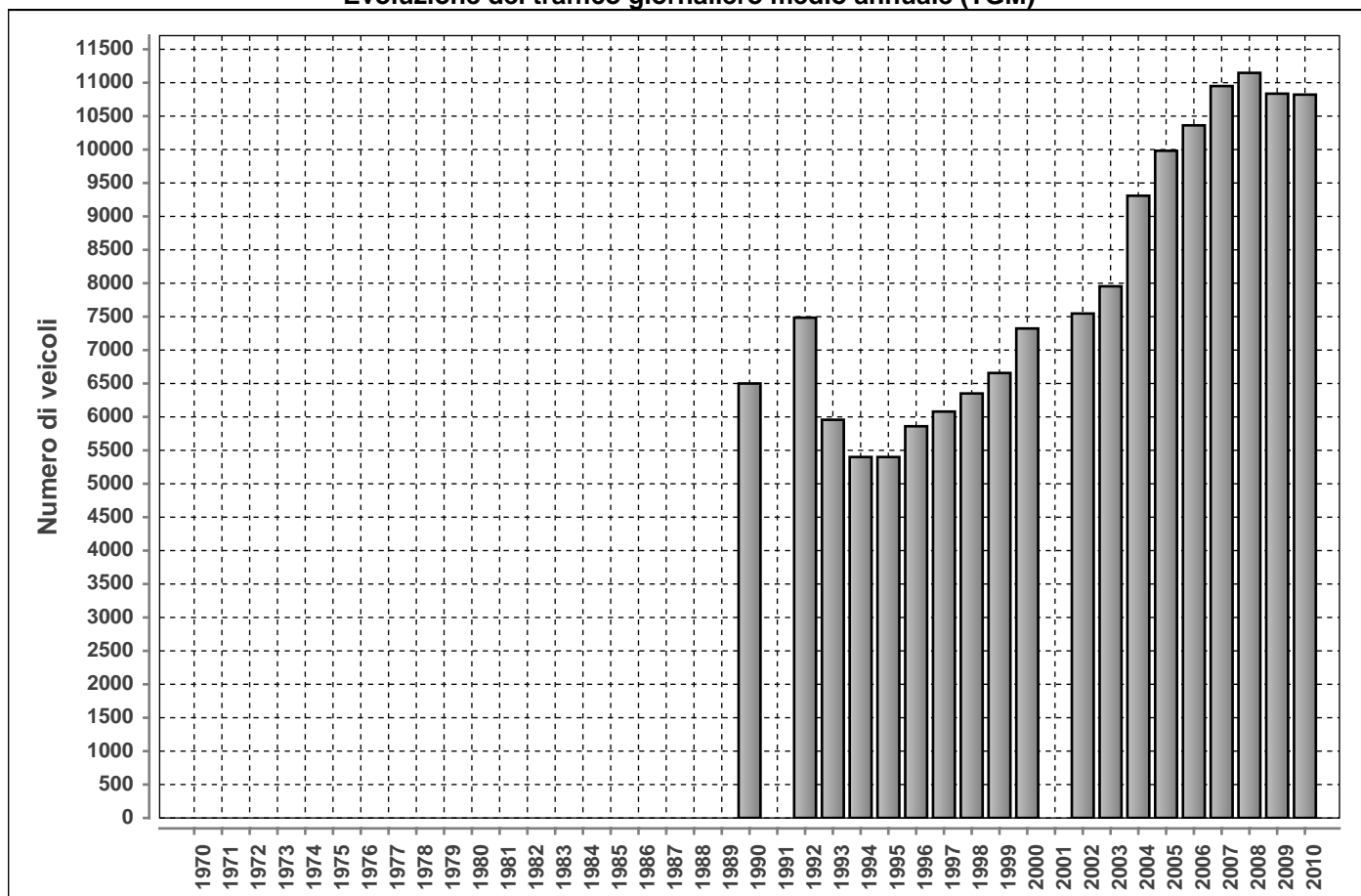



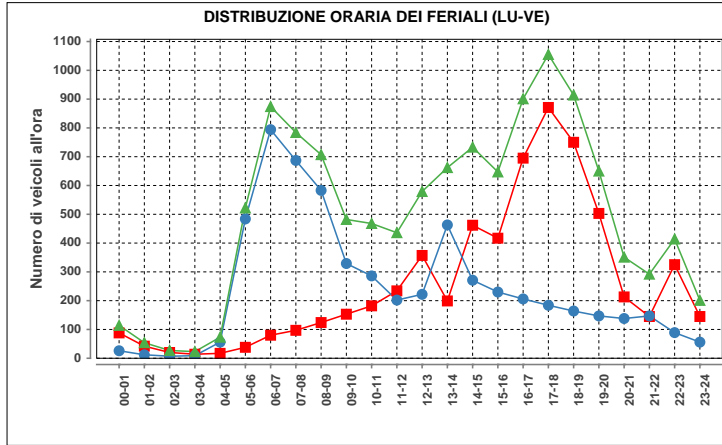

Lunedì-venerdì				
ora	Dir1	Dir2	Dir1+2	%
00-01	88	26	114	1.0
01-02	42	12	54	0.5
02-03	20	7	27	0.2
03-04	14	9	23	0.2
04-05	17	56	73	0.6
05-06	38	484	522	4.4
06-07	80	794	874	7.3
07-08	97	687	784	6.6
08-09	124	583	707	5.9
09-10	153	329	482	4.0
10-11	182	286	468	3.9
11-12	234	202	436	3.6
12-13	357	222	579	4.8
13-14	199	463	662	5.5
14-15	462	271	733	6.1
15-16	417	230	647	5.4
16-17	695	206	901	7.5
17-18	871	184	1055	8.8
18-19	750	164	914	7.6
19-20	503	147	650	5.4
20-21	213	138	351	2.9
21-22	145	147	292	2.4
22-23	325	89	414	3.5
23-24	145	56	201	1.7
<b>Total</b>	<b>6171</b>	<b>5792</b>	<b>11963</b>	<b>100</b>

Traffico giornaliero medio TGM:	Dir1 ITALIA	5539	10822
	Dir2 SVIZZERA	5283	
Traffico feriale medio TFM:	Dir1 ITALIA	6172	11964
	Dir2 SVIZZERA	5791	

Giorni in funzione:	342
TGM/TFM:	0.905

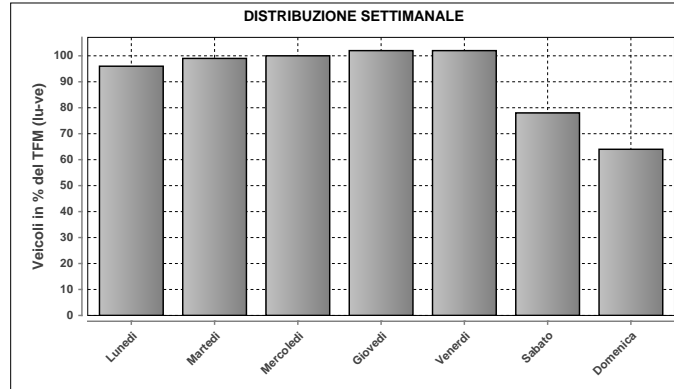

DISTRIBUZIONE SETTIMANALE			
Giorno	Media	% TFM	% TGM
Lunedì	11516	96	106
Martedì	11829	99	109
Mercoledì	11992	100	111
Giovedì	12187	102	113
Venerdì	12259	102	113
Sabato	9352	78	86
Domenica	7649	64	71
<b>Traffico settimanale</b>			<b>710</b>

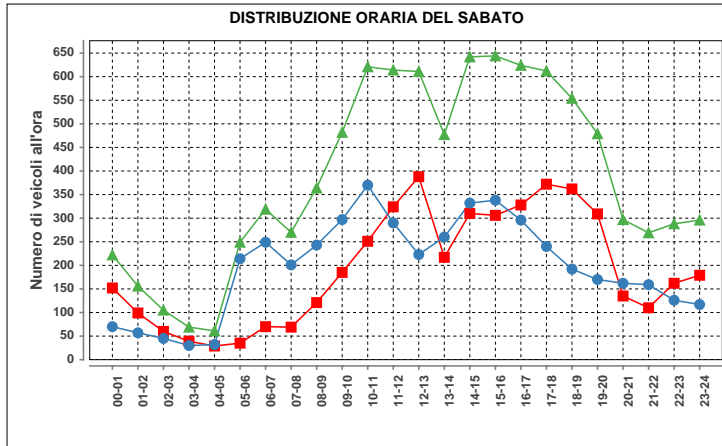

Sabato				
ora	Dir1	Dir2	Dir1+2	%
00-01	152	70	222	2.4
01-02	99	57	156	1.7
02-03	60	45	105	1.1
03-04	39	30	69	0.7
04-05	29	32	61	0.7
05-06	35	214	249	2.7
06-07	70	249	319	3.4
07-08	69	201	270	2.9
08-09	121	243	364	3.9
09-10	185	297	482	5.2
10-11	251	370	621	6.7
11-12	324	290	614	6.6
12-13	388	223	611	6.6
13-14	217	260	477	5.1
14-15	310	332	642	6.9
15-16	306	338	644	6.9
16-17	328	296	624	6.7
17-18	372	240	612	6.6
18-19	362	192	554	5.9
19-20	309	170	479	5.1
20-21	135	162	297	3.2
21-22	110	159	269	2.9
22-23	162	126	288	3.1
23-24	179	117	296	3.2
<b>Total</b>	<b>4612</b>	<b>4713</b>	<b>9325</b>	<b>100</b>

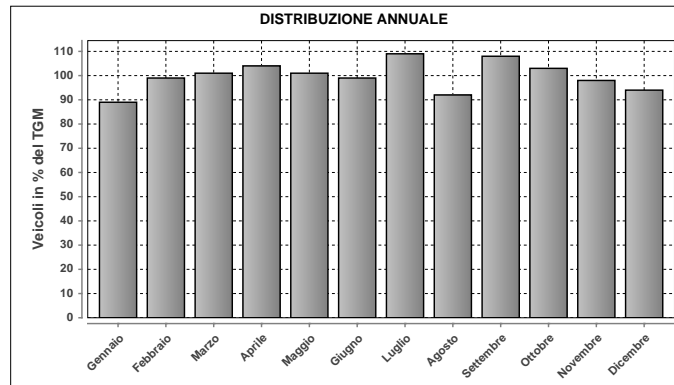

DISTRIBUZIONE ANNUALE		
Mese	Media	% TGM
Gennaio	9681	89
Febbraio	10665	99
Marzo	10944	101
Aprile	11211	104
Maggio	10971	101
Giugno	10757	99
Luglio	11742	109
Agosto	9970	92
Settembre	11723	108
Ottobre	11194	103
Novembre	10642	98
Dicembre	10150	94
<b>TGM</b>	<b>10822</b>	<b>100</b>

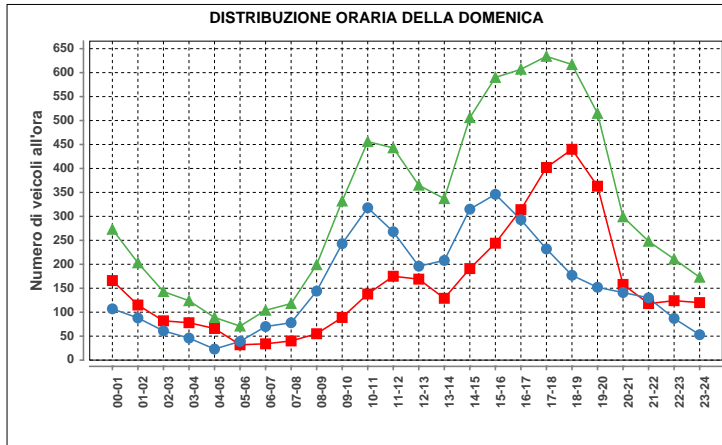

Domenica				
ora	Dir1	Dir2	Dir1+2	%
00-01	166	107	273	3.6
01-02	115	88	203	2.7
02-03	82	61	143	1.9
03-04	78	46	124	1.6
04-05	68	23	89	1.2
05-06	32	39	71	0.9
06-07	34	70	104	1.4
07-08	40	78	118	1.5
08-09	55	144	199	2.6
09-10	89	243	332	4.3
10-11	138	318	456	6.0
11-12	175	268	443	5.8
12-13	169	196	365	4.8
13-14	129	208	337	4.4
14-15	191	315	506	6.6
15-16	244	346	590	7.7
16-17	314	293	607	7.9
17-18	402	232	634	8.3
18-19	440	177	617	8.1
19-20	363	152	515	6.7
20-21	158	141	299	3.9
21-22	118	130	248	3.2
22-23	124	87	211	2.8
23-24	120	53	173	2.3
<b>Total</b>	<b>3842</b>	<b>3815</b>	<b>7657</b>	<b>100</b>

Massimo giornaliero	Giorno	Data	Dir1 ITALIA	Dir2 SVIZZERA	Tot 2 dir	
	venerdì	30.04.2010	7124	6435	13559	
Massimo orario	Giorno	Ora	Data	Dir1 ITALIA	Dir2 SVIZZERA	Tot 2 dir
	martedì	17-18	05.10.2010	1045	199	1244

Osservazioni:

Dati:

Dipartimento del Territorio  
Sezione della Mobilità

Elaborazione:

OASI  
Osservatorio Ambientale  
Svizzera Italiana

**916 - ARBEDO NORD**

**Evoluzione del traffico giornaliero (TGM) mensile e annuale**

Anno	Gennaio	Febbraio	Marzo	Aprile	Maggio	Giugno	Luglio	Agosto	Settembre	Ottobre	Novembre	Dicembre	Media
2010	19885	21051	22458	22785	22434	22371	22481	20277	23180	22974	21866	20864	21934
2009	19090	21051	21916	22437		21908	22241	19482	22747	23117	21630	21595	21585
2008	19588	21191	21247	22484	21629	21715	21440	19504	22216	22803	21318	20396	21260
2007	19591	20907	21781	22037	21720	21702	21611	19578	22304	22797	21988	21020	21417
2006	18106	20489	21175	21521	22135	21060	20659	18320	21970	22363	21537	20533	20841
2005	18533	20249	21252	21992	21393	21774	20778	19305	21567	21566	20674	20040	20756
2004	18710	19912						18582	21096	21313	20098	20188	
2003	19376	21018	20644	21565	21637	21381							
2002	18484	19570	20410	20887	20621	20746	20466	18444	20976	21514	20465	20034	20218
2001	17859	19944	19939	20296	20640	20132	20015	18487	21057	21320	20105	19045	19903
2000	17224	19343	20054	19580	20751	19419	19870	18331	20492	20306	19549	18859	19479
1999	16866	18554	19481	20111	20138	19957	20017	17978	20258	20229	19270	18549	19269
1998	16946	18603	18926	19228	19123	18903	19523	17490	21165	21067	19308	18555	19067
1997	16837	18727	19064		18808	19213	19097					17607	18476
1996	16993	17889	18646	19706	17742	18990	19349	17159	19475	19486	18683	17598	18500
1995	16926	18705	18794	19068	19226	19100	19134	17100	19250	19724	18411	17313	18560
1994	16574	18189	19777	19873	19664	19283	19650	17028	19546	19200	19187	18376	18850
1993	16726	18082	18538	19636	19321	19335	19645	17682	19539	19186	18846	17934	18704
1992	16441	18104	18369	19540	18966	19020	19489	17166	19354	18675	18594	17575	18347
1991													
1990													
1989													
1988													
1987													
1986													
1985													
1984													
1983													
1982													
1981													
1980													
1979													
1978													
1977													
1976													
1975													
1974													
1973													
1972													
1971													
1970													

**Evoluzione del traffico giornaliero medio annuale (TGM)**

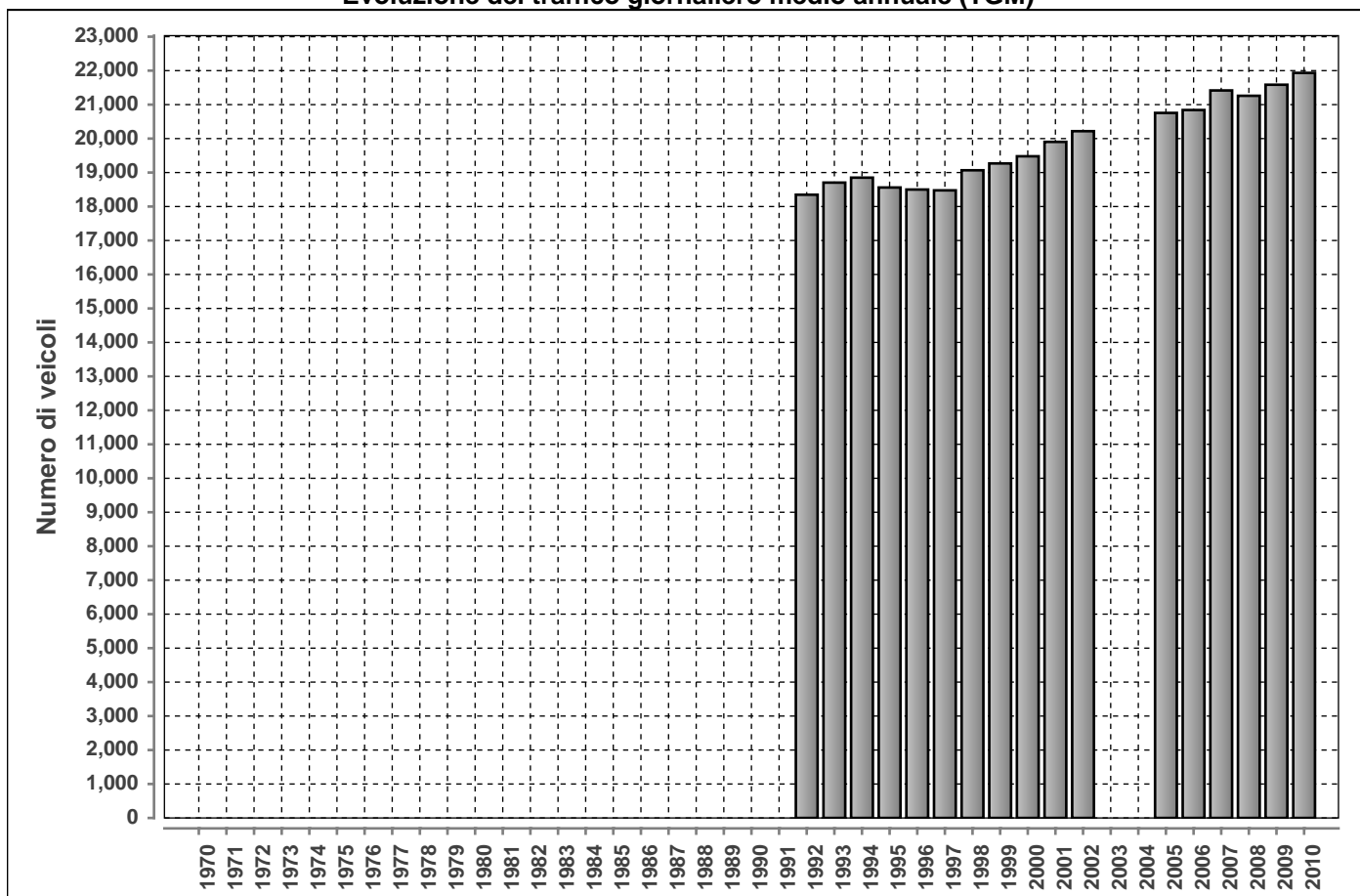

Posto conteggio:

**ARBEDO NORD**

Nr:

**916**

Comune:

**Arbedo**

Base di dati

**2010**

**DISTRIBUZIONE ORARIA DEI FERIALI (LU-VE)**

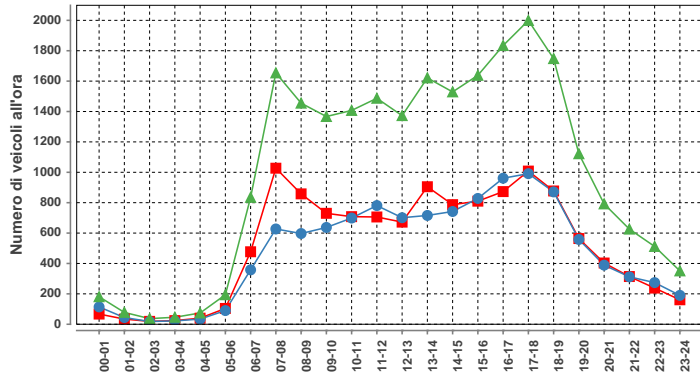

Lunedì-venerdì				
ora	Dir1	Dir2	Dir1+2	%
00-01	67	114	181	0.8
01-02	34	44	78	0.3
02-03	19	18	37	0.2
03-04	24	22	46	0.2
04-05	40	34	74	0.3
05-06	104	90	194	0.8
06-07	477	358	835	3.5
07-08	1027	627	1654	6.9
08-09	858	597	1455	6.1
09-10	730	637	1367	5.7
10-11	708	699	1407	5.9
11-12	706	781	1487	6.2
12-13	672	701	1373	5.7
13-14	905	716	1621	6.8
14-15	787	742	1529	6.4
15-16	810	828	1638	6.8
16-17	873	961	1834	7.7
17-18	1008	991	1999	8.3
18-19	877	871	1748	7.3
19-20	564	558	1122	4.7
20-21	403	389	792	3.3
21-22	314	312	626	2.6
22-23	238	274	512	2.1
23-24	161	190	351	1.5
<b>Total</b>	<b>12406</b>	<b>11554</b>	<b>23960</b>	<b>100</b>

**DISTRIBUZIONE ORARIA DEL SABATO**

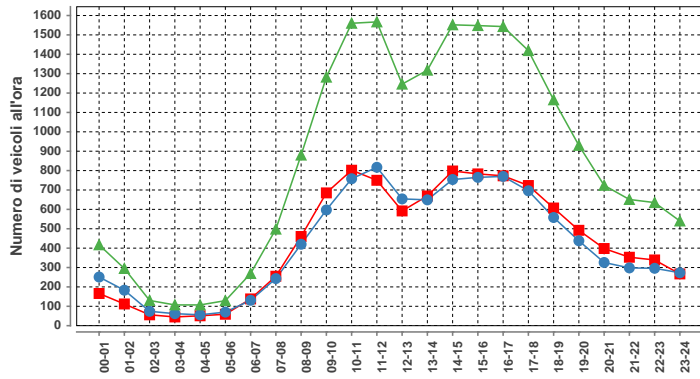

Sabato				
ora	Dir1	Dir2	Dir1+2	%
00-01	166	251	417	2.0
01-02	112	183	295	1.4
02-03	56	74	130	0.6
03-04	45	62	107	0.5
04-05	51	56	107	0.5
05-06	59	70	129	0.6
06-07	138	131	269	1.3
07-08	255	243	498	2.4
08-09	460	420	880	4.3
09-10	685	597	1282	6.2
10-11	802	758	1560	7.6
11-12	750	817	1567	7.6
12-13	592	654	1246	6.1
13-14	669	649	1318	6.4
14-15	798	754	1552	7.6
15-16	783	765	1548	7.5
16-17	773	770	1543	7.5
17-18	723	696	1419	6.9
18-19	607	558	1165	5.7
19-20	492	438	930	4.5
20-21	398	326	724	3.5
21-22	353	298	651	3.2
22-23	339	296	635	3.1
23-24	267	273	540	2.6
<b>Total</b>	<b>10373</b>	<b>10139</b>	<b>20512</b>	<b>100</b>

**DISTRIBUZIONE ORARIA DELLA DOMENICA**

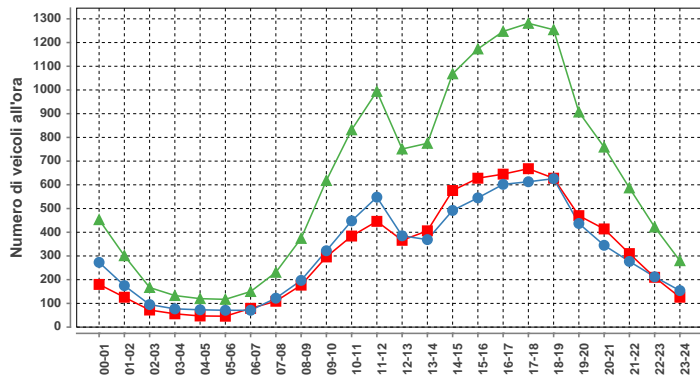

Domenica				
ora	Dir1	Dir2	Dir1+2	%
00-01	180	273	453	3.0
01-02	126	175	301	2.0
02-03	72	95	167	1.1
03-04	56	77	133	0.9
04-05	47	73	120	0.8
05-06	46	71	117	0.8
06-07	79	71	150	1.0
07-08	109	122	231	1.5
08-09	177	197	374	2.5
09-10	296	322	618	4.1
10-11	384	448	832	5.5
11-12	446	548	994	6.6
12-13	366	385	751	5.0
13-14	406	369	775	5.2
14-15	576	492	1068	7.1
15-16	628	545	1173	7.8
16-17	645	602	1247	8.3
17-18	668	613	1281	8.5
18-19	628	626	1254	8.4
19-20	470	437	907	6.0
20-21	414	345	759	5.1
21-22	310	277	587	3.9
22-23	210	212	422	2.8
23-24	126	154	280	1.9
<b>Total</b>	<b>7465</b>	<b>7529</b>	<b>14994</b>	<b>100</b>

Traffico giornaliero medio TGM:	Dir1 BELLINZONA	11274	21934	Giorni in funzione:	346
	Dir2 BIASCA-ROVEREDO	10659			
Traffico feriale medio TFM:	Dir1 BELLINZONA	12403	23958	TGM/TFM:	0.916
	Dir2 BIASCA-ROVEREDO	11555			

**DISTRIBUZIONE SETTIMANALE**

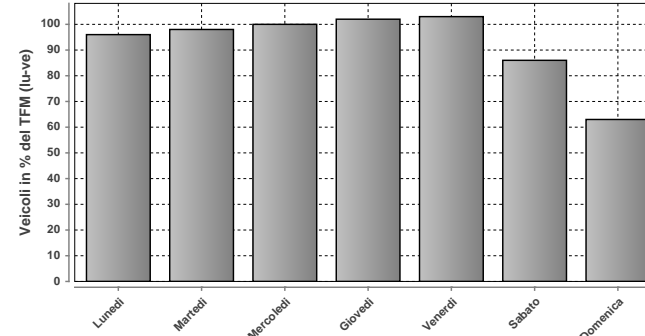

**DISTRIBUZIONE SETTIMANALE**

Giorno	Media	% TFM	% TGM
Lunedì	23089	96	105
Martedì	23458	98	107
Mercoledì	23982	100	109
Giovedì	24480	102	112
Venerdì	24793	103	113
Sabato	20611	86	94
Domenica	14983	63	68
<b>Traffico settimanale</b>			<b>708</b>

**DISTRIBUZIONE ANNUALE**

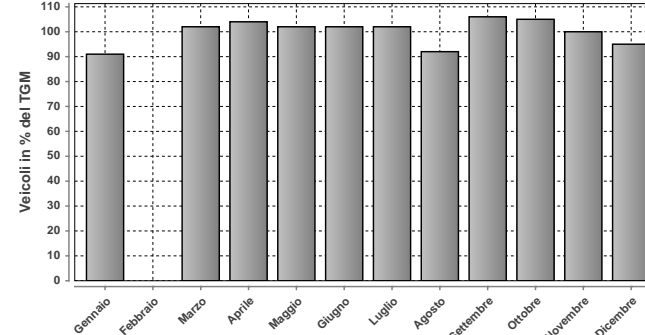

**DISTRIBUZIONE ANNUALE**

Mese	Media	% TGM
Gennaio	19885	91
Febbraio	n.d.	n.d.
Marzo	22458	102
Aprile	22785	104
Maggio	22434	102
Giugno	22371	102
Luglio	22481	102
Agosto	20277	92
Settembre	23180	106
Ottobre	22974	105
Novembre	21866	100
Dicembre	20864	95
<b>TGM</b>	<b>21934</b>	<b>100</b>

Massimo giornaliero	Giorno	Data	Dir1 BELLINZONA	Dir2 BIASCA-ROVEREDO	Tot 2 dir	
	mercoledì	02.06.2010	14733	13258	27991	
Massimo orario	Giorno	Ora	Data	Dir1 BELLINZONA	Dir2 BIASCA-ROVEREDO	Tot 2 dir
	lunedì	17-18	11.10.2010	1189	1050	2239

Osservazioni:

Dati:



Dipartimento del Territorio  
Sezione della Mobilità

Elaborazione:



Osservatorio Ambientale  
Svizzera Italiana

## 917 - FONTANA - VALLE BEDRETTO

### Evoluzione del traffico giornaliero (TGM) mensile e annuale

Anno	Gennaio	Febbraio	Marzo	Aprile	Maggio	Giugno	Luglio	Agosto	Settembre	Ottobre	Novembre	Dicembre	Media
2010													
2009	309	231	269	282	473	1359	2231	2508	1689	840	309	327	902
2008			354	282	413	1558	2205	2579	1352	936	286	259	995
2007	323	343	346	291	756	1177	2241	2150	1571	1039	393		969
2006	288	275	213	300	598	2272	2517	2000	1625	1269	466	275	988
2005	357	313	319	261	786	1680	2345	2234	1496	1121	507	256	978
2004	692	874	245	230					1672	925	343	304	
2003	354	285	415	325	554	2082	2417	2808	1385	595		334	1050
2002	338	291	313	361	419	1702	2178	2325	1457	784	359	349	906
2001	264	299	264	345	500	1311	2234	2681	1357	1255	431	250	932
2000	308	291	356	310	468	1837	2126	2522	1869	724	253	328	952
1999	309	205	227	319	467	1225	2422	2307	1781	1006	361	231	911
1998	330	390	355	229	597	1590	2391	2690	1451	811	336	267	958
1997	287	358	425	398	613	1364	2173	2688	1880	1127	348	332	1005
1996	274	274	329	443	592	1635	2154	2398	1521	957	352	290	938
1995	269	262	287	346	496	1274	2568	2418	1381	1558	370	301	968
1994	298	292	370	409							333	271	
1993	462	374	392			1400	2300	2779	1404	499	411	362	1000
1992						1529	2622	3086	1820	894	383	389	1468
1991								3146	2005	975			
1990													
1989													
1988													
1987													
1986													
1985													
1984													
1983													
1982													
1981													
1980													
1979													
1978													
1977													
1976													
1975													
1974													
1973													
1972													
1971													
1970													

### Evoluzione del traffico giornaliero medio annuale (TGM)

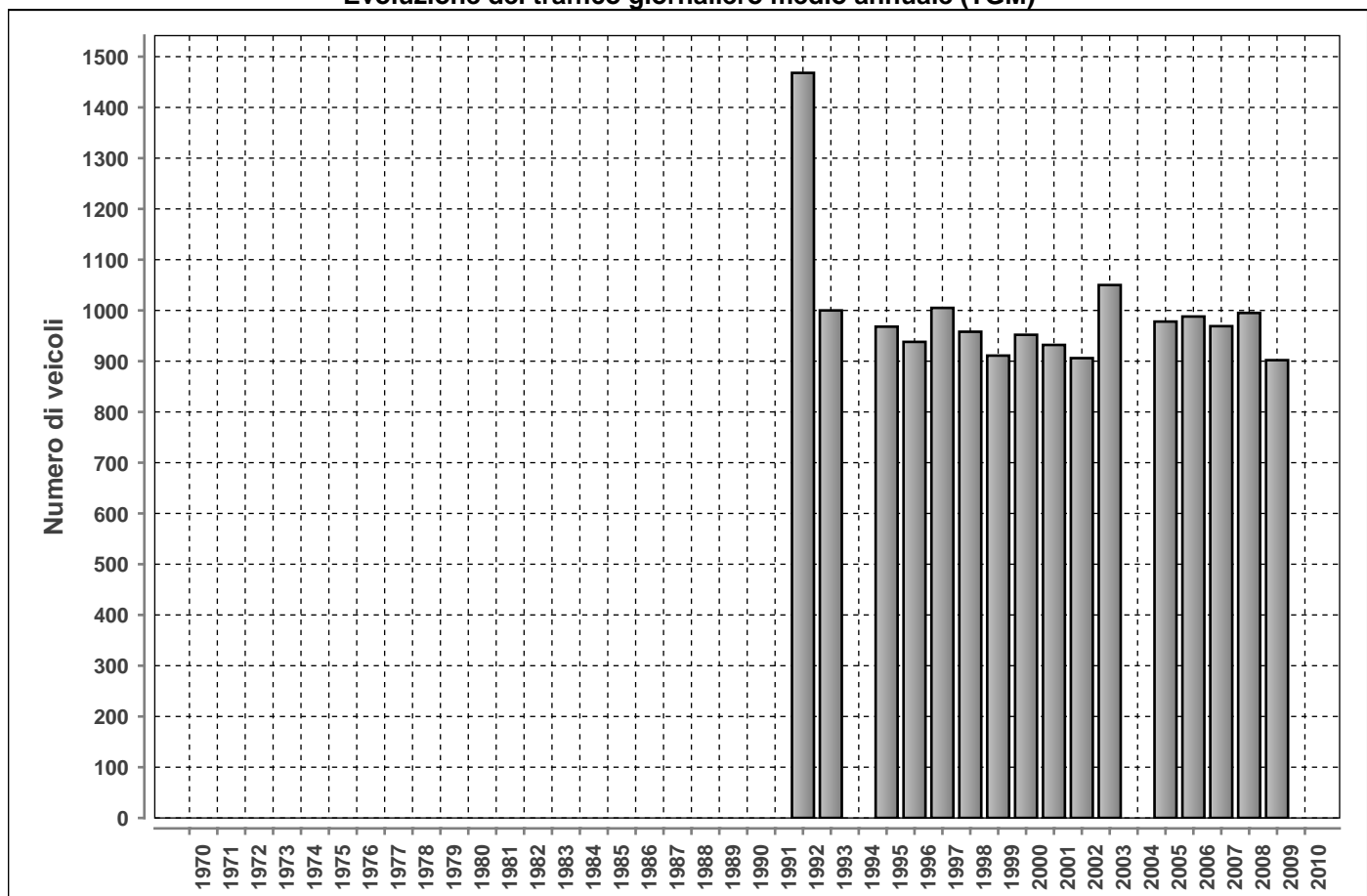

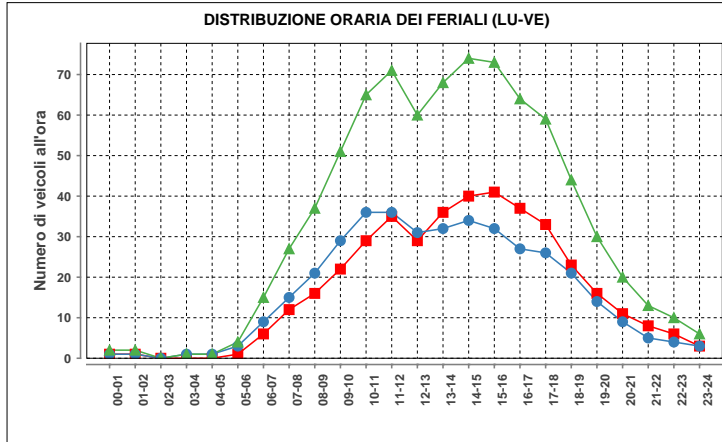

ora	Dir1	Dir2	Dir1+2	%
00-01	1	1	2	0.3
01-02	1	1	2	0.3
02-03	0	0	0	0.0
03-04	0	1	1	0.1
04-05	0	1	1	0.1
05-06	1	3	4	0.5
06-07	6	9	15	1.9
07-08	12	15	27	3.4
08-09	16	21	37	4.6
09-10	22	29	51	6.4
10-11	29	36	65	8.2
11-12	35	36	71	8.9
12-13	29	31	60	7.5
13-14	36	32	68	8.5
14-15	40	34	74	9.3
15-16	41	32	73	9.2
16-17	37	27	64	8.0
17-18	33	26	59	7.4
18-19	23	21	44	5.5
19-20	16	14	30	3.8
20-21	11	9	20	2.5
21-22	8	6	13	1.6
22-23	8	4	13	1.3
23-24	3	2	6	0.8
<b>Total</b>	<b>406</b>	<b>391</b>	<b>797</b>	<b>100</b>

Traffico giornaliero medio TGM:	Dir1 AIROLO	463	902
	Dir2 BEDRETTO	439	
Traffico feriale medio TFM:	Dir1 AIROLO	408	797
	Dir2 BEDRETTO	389	

Giorni in funzione:	347
TGM/TFM:	1.132

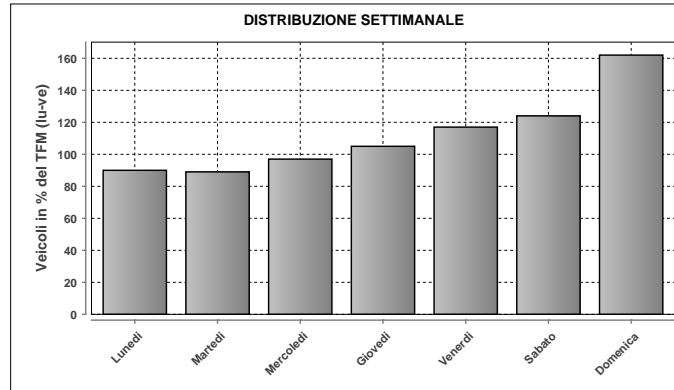

DISTRIBUZIONE SETTIMANALE			
Giorno	Media	% TFM	% TGM
Lunedì	714	90	79
Martedì	713	89	79
Mercoledì	770	97	85
Giovedì	839	105	93
Venerdì	934	117	104
Sabato	987	124	109
Domenica	1288	162	143
<b>Traffico settimanale</b>			<b>692</b>

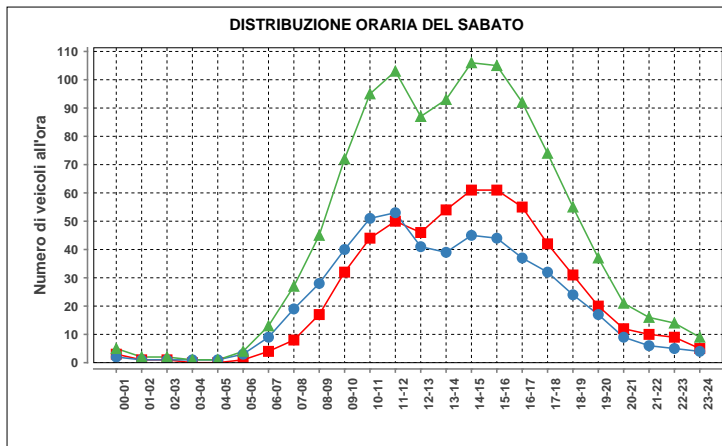

ora	Dir1	Dir2	Dir1+2	%
00-01	3	2	5	0.5
01-02	1	1	2	0.2
02-03	1	1	2	0.2
03-04	0	1	1	0.1
04-05	0	1	1	0.1
05-06	1	3	4	0.4
06-07	4	9	13	1.2
07-08	8	19	27	2.5
08-09	17	28	45	4.2
09-10	32	40	72	6.7
10-11	44	51	95	8.8
11-12	50	53	103	9.5
12-13	46	41	87	8.1
13-14	54	39	93	8.6
14-15	61	45	106	9.8
15-16	61	44	105	9.7
16-17	55	37	92	8.5
17-18	42	32	74	6.9
18-19	31	24	55	5.1
19-20	20	17	37	3.4
20-21	12	9	21	1.9
21-22	10	6	16	1.5
22-23	9	5	14	1.3
23-24	5	4	9	0.8
<b>Total</b>	<b>567</b>	<b>512</b>	<b>1079</b>	<b>100</b>

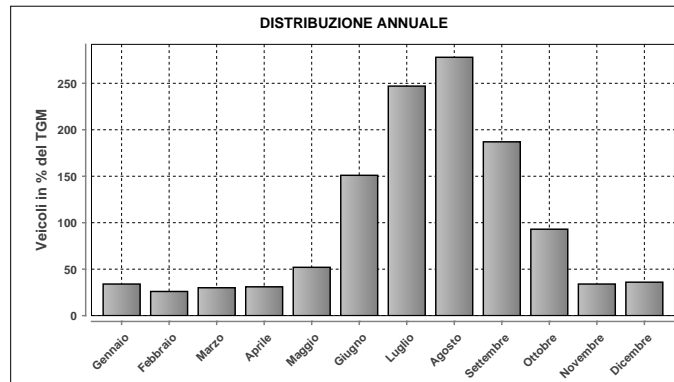

DISTRIBUZIONE ANNUALE		
Mese	Media	% TGM
Gennaio	309	34
Febbraio	231	26
Marzo	269	30
Aprile	282	31
Maggio	473	52
Giugno	1359	151
Luglio	2231	247
Agosto	2508	278
Settembre	1689	187
Ottobre	840	93
Novembre	309	34
Dicembre	327	36
<b>TGM</b>	<b>902</b>	<b>100</b>

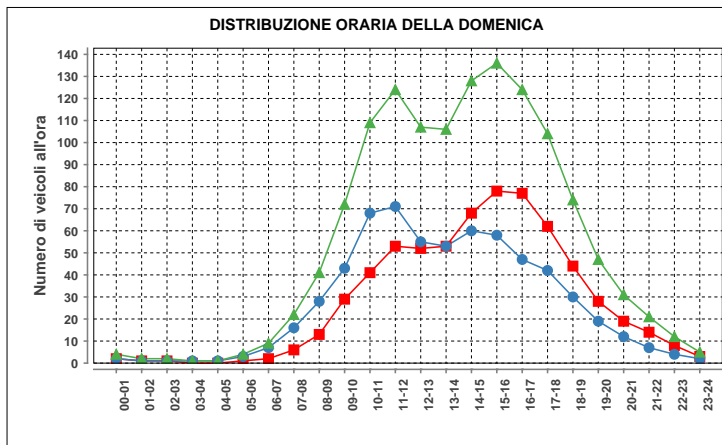

ora	Dir1	Dir2	Dir1+2	%
00-01	2	2	4	0.3
01-02	1	1	2	0.2
02-03	1	1	2	0.2
03-04	0	1	1	0.1
04-05	0	1	1	0.1
05-06	1	3	4	0.3
06-07	2	7	9	0.7
07-08	6	16	22	1.7
08-09	13	28	41	3.2
09-10	29	43	72	5.6
10-11	41	68	109	8.5
11-12	53	71	124	9.6
12-13	52	55	107	8.3
13-14	53	53	106	8.2
14-15	68	60	128	10.0
15-16	78	58	136	10.6
16-17	77	47	124	9.6
17-18	62	42	104	8.1
18-19	44	30	74	5.8
19-20	28	19	47	3.7
20-21	19	12	31	2.4
21-22	14	7	21	1.6
22-23	8	4	12	0.9
23-24	3	2	5	0.4
<b>Total</b>	<b>655</b>	<b>631</b>	<b>1286</b>	<b>100</b>

Massimo giornaliero	Giorno	Data	Dir1 AIROLO	Dir2 BEDRETTO	Tot 2 dir	
	domenica		26.07.2009	2739	2367	5106
Massimo orario	Giorno	Ora	Data	Dir1 AIROLO	Dir2 BEDRETTO	Tot 2 dir
	domenica	11-12	26.07.2009	238	334	572

Osservazioni:

Dati:

Dipartimento del Territorio  
Sezione della Mobilità

Elaborazione:

OASI  
Osservatorio Ambientale  
Svizzera Italiana

## 918 - GORDUNO NORD

### Evoluzione del traffico giornaliero (TGM) mensile e annuale

Anno	Gennaio	Febbraio	Marzo	Aprile	Maggio	Giugno	Luglio	Agosto	Settembre	Ottobre	Novembre	Dicembre	Media
2010	3459	3928	4453	4603	4168	4320	4215	3912	4603	4715	4208	3742	4189
2009	3449	3989	4299	4462	4474	4414	4243	3786	4379	4523	4136	3791	4160
2008	3419	3875	4044	4449	4287	4368	4206	3694			4063	3740	3995
2007	3611	4005	4391	4338	4282	4173	4119	3786	4440	4515	4228	3879	4146
2006	3363	3814	4217	4379	4638	4270	4102	3951	4709	4535	4205	3833	4171
2005	3567	4105	4289	4507	4481	4541	4130	3960	4498	4496	4112	3671	4195
2004	3646	4036	4236	4450	4526	4380	4255	3830	4672	4659	3958	3693	4202
2003	3668	4139	4451	4869	5094	4943	5020	4333	4935	4689	4308	3860	4526
2002	3576	3900	4238	4513	4511	4608	4292	4069	4820	4845	4373	4059	4317
2001	3636	4147	4284	4524	4875	4634	4007	3998	3801	3797	3618	3665	4082
2000	3679	4380	4458	4442	4804	4576	4502	4122	4727	4479	4223	3899	4356
1999	3532	4080	4537	4844	5033	4931	4694	4108	4865	4709	4361	4053	4479
1998	3592	4084	4299	4533	4870	4740	4534	4048	4446	4646	4381	4064	4353
1997	3578	4073	4400	5201	4722	4512	4622	3799				3872	4321
1996	3705	4497	4700	5009	5170	5074	4807	4053	4870	4667	4302	3921	4562
1995	3298	3729	3968	4278	4490	4234	4450	3836	4384	4600	4307	3911	4100
1994	3199	3657	4127	4278	4440	4424	4377	3964	4273	4200	4102	3712	4060
1993													
1992	2852	3427	3659	3798	3948	3925	4000	3530	4018	3940	3762	3396	3687
1991			3412	3882	3700	3950	3901	3463	3840	3714	3476	3116	3555
1990													
1989													
1988													
1987													
1986													
1985													
1984													
1983													
1982													
1981													
1980													
1979													
1978													
1977													
1976													
1975													
1974													
1973													
1972													
1971													
1970													

### Evoluzione del traffico giornaliero medio annuale (TGM)

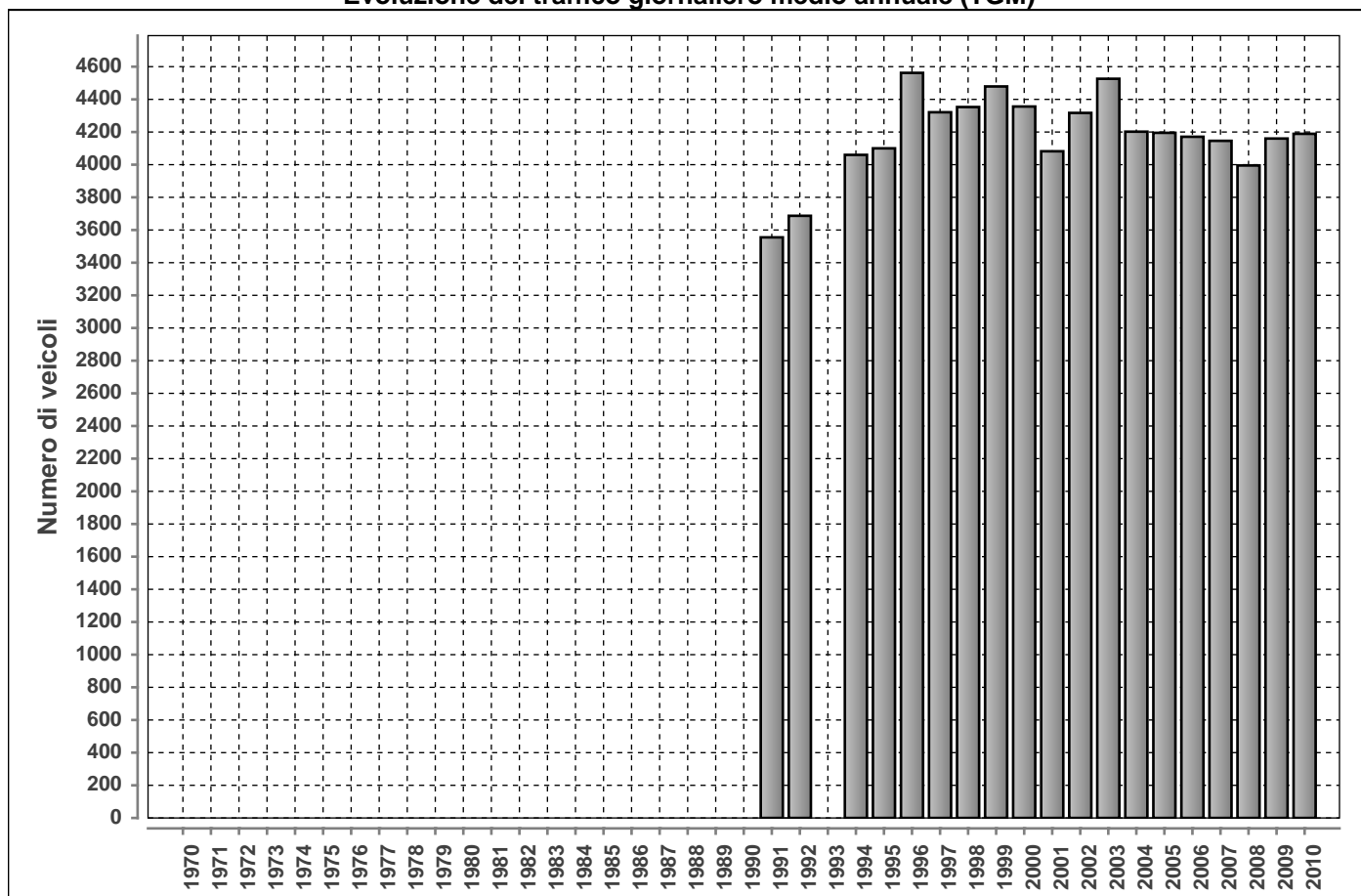

**DISTRIBUZIONE ORARIA DEI FERIALI (LU-VE)**

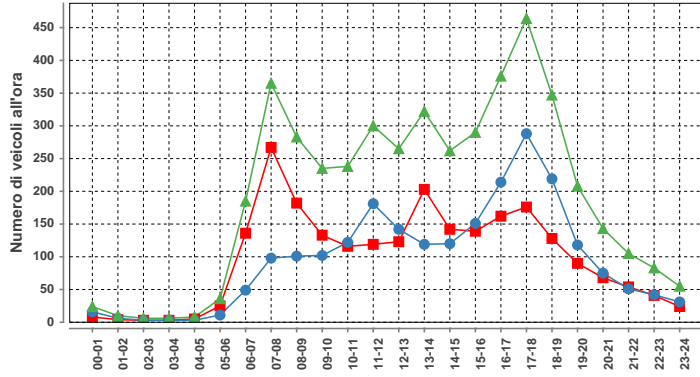

Lunedì-venerdì				
ora	Dir1	Dir2	Dir1+2	%
00-01	8	16	24	0.5
01-02	4	10	14	0.2
02-03	3	3	6	0.1
03-04	3	3	6	0.1
04-05	5	3	8	0.2
05-06	25	11	36	0.8
06-07	136	49	185	4.0
07-08	267	98	365	7.9
08-09	182	101	283	6.1
09-10	133	102	235	5.1
10-11	116	122	238	5.2
11-12	119	181	300	6.5
12-13	123	142	265	5.7
13-14	203	119	322	7.0
14-15	142	120	262	5.7
15-16	139	151	290	6.3
16-17	162	214	376	8.1
17-18	176	288	464	10.1
18-19	128	219	347	7.5
19-20	90	118	208	4.5
20-21	68	75	143	3.1
21-22	54	51	105	2.3
22-23	41	42	83	1.8
23-24	24	31	55	1.2
<b>Total</b>	<b>2351</b>	<b>2265</b>	<b>4616</b>	<b>100</b>

Traffico giornaliero medio TGM:	Dir1 BELLINZONA	2137	4189
	Dir2 BIASCA	2052	
Traffico feriale medio TFM:	Dir1 BELLINZONA	2351	4616
	Dir2 BIASCA	2265	

<b>Giorni in funzione:</b>	359
<b>TGM/TFM:</b>	0.907

**DISTRIBUZIONE SETTIMANALE**

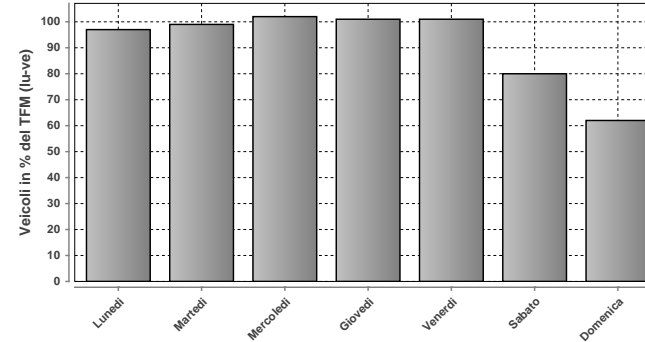

**DISTRIBUZIONE SETTIMANALE**

Giorno	Media	% TFM	% TGM
Lunedì	4469	97	107
Martedì	4561	99	109
Mercoledì	4686	102	112
Giovedì	4683	101	112
Venerdì	4677	101	112
Sabato	3702	80	88
Domenica	2870	62	69
<b>Traffico settimanale</b>			<b>708</b>

**DISTRIBUZIONE ORARIA DEL SABATO**

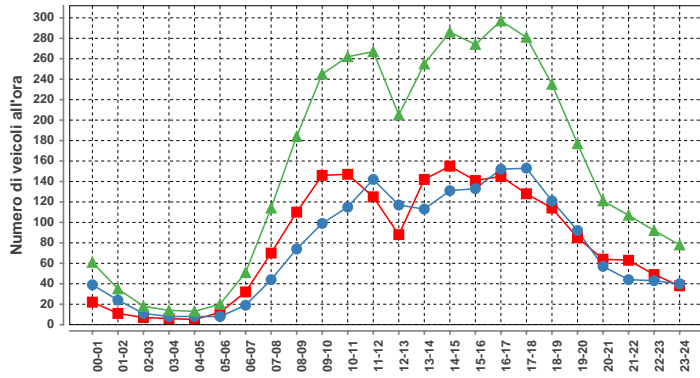

Sabato				
ora	Dir1	Dir2	Dir1+2	%
00-01	22	39	61	1.7
01-02	11	24	35	0.9
02-03	7	11	18	0.5
03-04	6	8	14	0.4
04-05	5	8	13	0.4
05-06	12	8	20	0.5
06-07	32	19	51	1.4
07-08	70	44	114	3.1
08-09	110	74	184	5.0
09-10	146	99	245	6.6
10-11	147	115	262	7.1
11-12	125	142	267	7.2
12-13	88	117	205	5.6
13-14	142	113	255	6.9
14-15	155	131	286	7.7
15-16	141	133	274	7.4
16-17	145	152	297	8.0
17-18	128	153	281	7.6
18-19	114	121	235	6.4
19-20	85	92	177	4.8
20-21	64	57	121	3.3
21-22	63	44	107	2.9
22-23	49	43	92	2.5
23-24	38	40	78	2.1
<b>Total</b>	<b>1905</b>	<b>1787</b>	<b>3692</b>	<b>100</b>

**DISTRIBUZIONE ANNUALE**

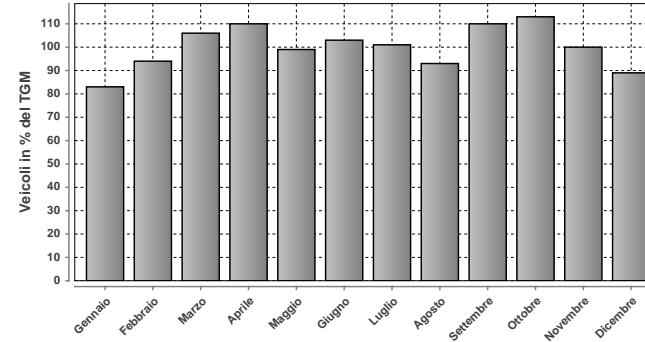

**DISTRIBUZIONE ANNUALE**

Mese	Media	% TGM
Gennaio	3459	83
Febbraio	3928	94
Marzo	4453	106
Aprile	4603	110
Maggio	4168	99
Giugno	4320	103
Luglio	4215	101
Agosto	3912	93
Settembre	4603	110
Ottobre	4715	113
Novembre	4208	100
Dicembre	3742	89
<b>TGM</b>	<b>4189</b>	<b>100</b>

**DISTRIBUZIONE ORARIA DELLA DOMENICA**

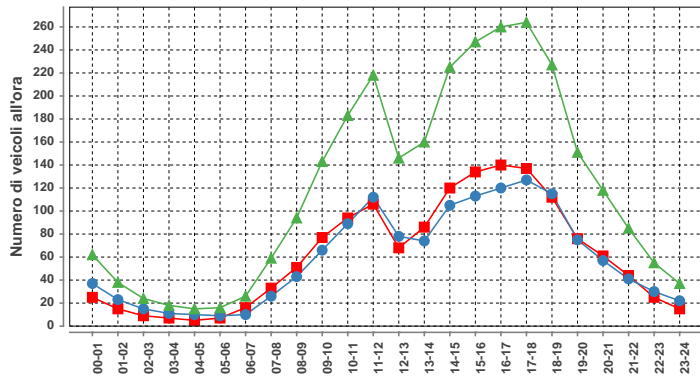

Domenica				
ora	Dir1	Dir2	Dir1+2	%
00-01	25	37	62	2.2
01-02	15	23	38	1.3
02-03	9	15	24	0.8
03-04	7	11	18	0.6
04-05	5	10	15	0.5
05-06	7	9	16	0.6
06-07	16	10	26	0.9
07-08	33	26	59	2.1
08-09	51	43	94	3.3
09-10	77	66	143	5.0
10-11	94	89	183	6.4
11-12	106	112	218	7.6
12-13	68	78	146	5.1
13-14	86	74	160	5.6
14-15	120	105	225	7.8
15-16	134	113	247	8.6
16-17	140	120	260	9.1
17-18	137	127	264	9.2
18-19	112	115	227	7.9
19-20	76	75	151	5.3
20-21	61	57	118	4.1
21-22	44	41	85	3.0
22-23	25	30	55	1.9
23-24	15	22	37	1.3
<b>Total</b>	<b>1463</b>	<b>1408</b>	<b>2871</b>	<b>100</b>

Massimo giornaliero	Giorno	Data	Dir1 BELLINZONA	Dir2 BIASCA	Tot 2 dir
		venerdì	08.10.2010	2772	2773

Massimo orario	Giorno	Ora	Data	Dir1 BELLINZONA	Dir2 BIASCA	Tot 2 dir
		giovedì	17-18	16.09.2010	237	370

Osservazioni:

Dati:



Dipartimento del Territorio  
Sezione della Mobilità

Elaborazione:



Osservatorio Ambientale  
Svizzera Italiana

### 919 - AVEGNO - VALLE MAGGIA

#### Evoluzione del traffico giornaliero (TGM) mensile e annuale

Anno	Gennaio	Febbraio	Marzo	Aprile	Maggio	Giugno	Luglio	Agosto	Settembre	Ottobre	Novembre	Dicembre	Media
2010	5776	6481	7165	8199	8387	8582	11576	10188	8778	8147	6717	6479	8078
2009	5743	6364	7041	8027	8772	8910	11050	10003	8908	8708	6747	6368	8049
2008	6093	6853	7490	7951	8295	8582	10766	9821	8477	8306	6701	6218	7969
2007	6282	6665	7433	8562	8431	8548	11111	9883	9027	8634	7045	6587	8195
2006	5420	6301	7078	8226	8584	8816		10412	8685	8544	7068	6532	7785
2005	5957	6602	7479	7794	8946	9116	11024	10117	8598	8144	6909	6198	8085
2004	6166	6609	7036	8183	8521	8903	10956	9995	8932	8130	6866	6673	8086
2003	6143	6714	7180	8365	8517	9928	11203	10699	8836	8228	6798	6460	8256
2002	5627	6246	7567	7896	7944	8823	10347	9669	8486	8488	6682	6645	7868
2001	5601	6585	6903	8139	8161	8703	10017	10033	8683				8092
2000	5612	6598	7168	7723	8044	8833	10307	9805	8775	7488	6422	6149	7748
1999	5393	6073	7022	7949	8482	8467	10662	9713	8346	8201	6773	6234	7789
1998	5538	6293	6906	7505	8179	8345	10756	10179	8395	7995	6644	6091	7747
1997	5341	6164	7277	7764	8205	7816	10541	10009	8449	8145	6362	5937	7681
1996	5265	6010	6529	7698	7753	8224	9959	9525	8210	7785	6384	5828	7436
1995	5053	6073	6533	7472	7675	8012	10056	9549	7900	7853	6393	5718	7367
1994	4887	5493	6587	7351	7398	8024	10275	9687	7766	7400	6176	5757	7200
1993													
1992	4270	4990	5284	6677	6779	6772	8935	8564	7371	6510	5327	4929	6373
1991	4300	4598	5487	6294	6957	7071	9252	8746	7082	6676	5275	4723	6381
1990													
1989													
1988													
1987													
1986													
1985													
1984													
1983													
1982													
1981													
1980													
1979													
1978													
1977													
1976													
1975													
1974													
1973													
1972													
1971													
1970													

#### Evoluzione del traffico giornaliero medio annuale (TGM)

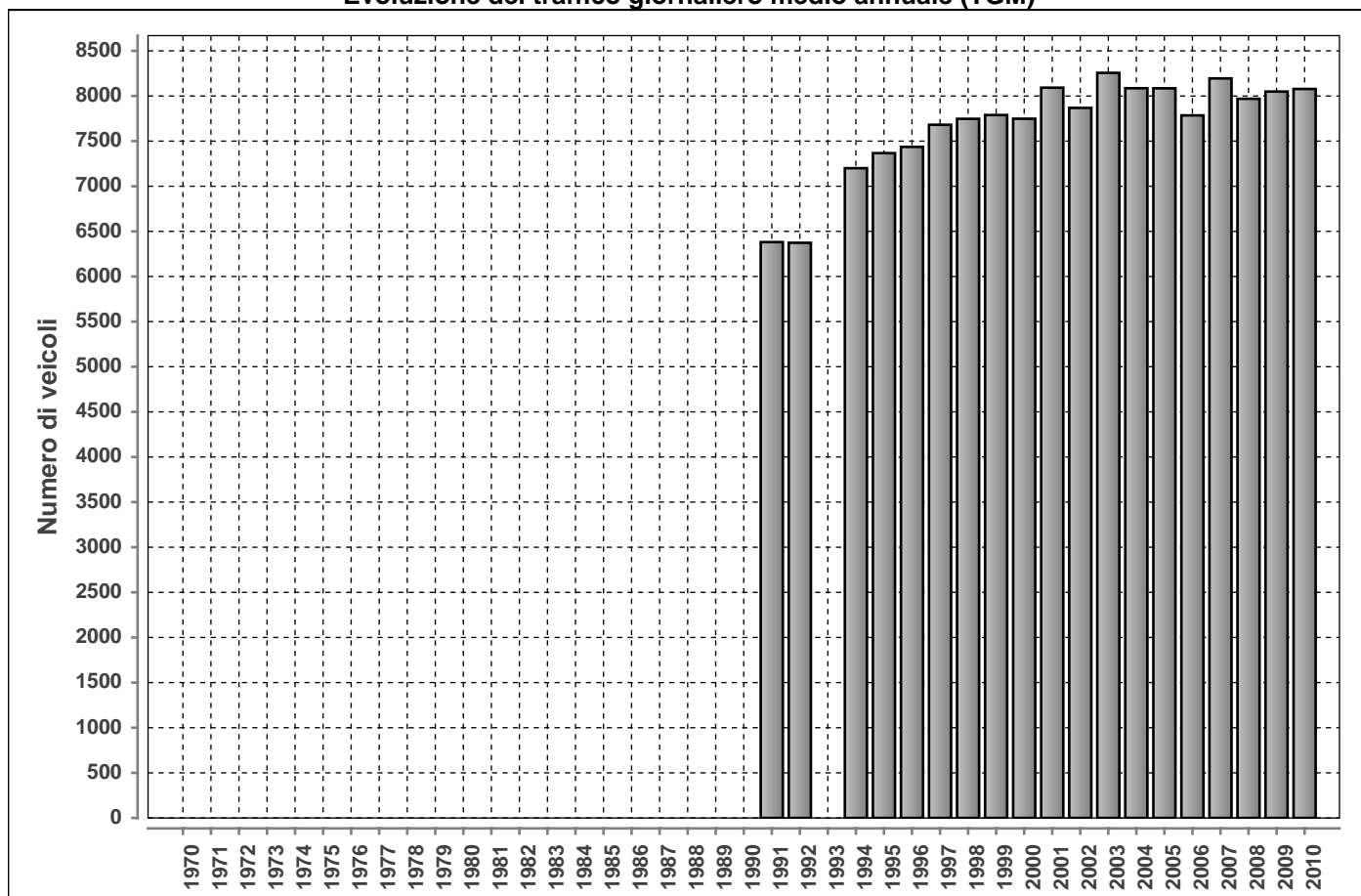



Posto conteggio:

**AVEGNO - VALLE MAGGIA**

Nr:

**919**

Comune:

**Avegno**

Base di dati

**2010**

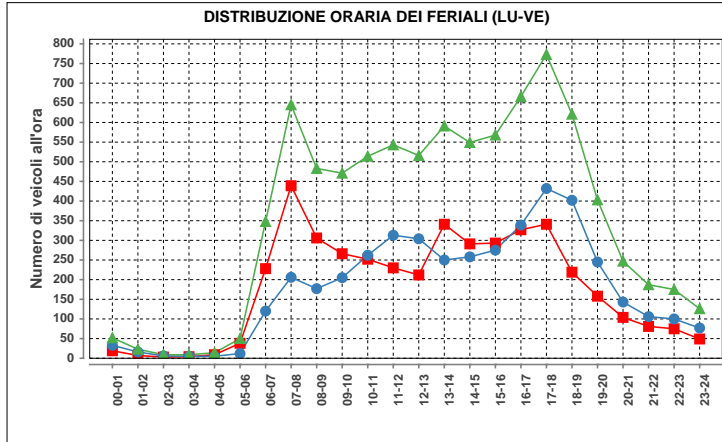

Lunedì-venerdì				
ora	Dir1	Dir2	Dir1+2	%
00-01	19	33	52	0.6
01-02	7	16	23	0.3
02-03	3	6	9	0.1
03-04	4	5	9	0.1
04-05	5	5	14	0.2
05-06	38	12	50	0.6
06-07	228	120	348	4.1
07-08	439	206	645	7.5
08-09	306	177	483	5.6
09-10	266	205	471	5.5
10-11	252	262	514	6.0
11-12	230	313	543	6.3
12-13	212	304	516	6.0
13-14	341	250	591	6.9
14-15	291	258	549	6.4
15-16	293	275	568	6.6
16-17	327	339	666	7.8
17-18	341	432	773	9.0
18-19	219	402	621	7.2
19-20	158	245	403	4.7
20-21	104	143	247	2.9
21-22	81	106	187	2.2
22-23	75	100	175	2.0
23-24	49	77	126	1.5
<b>Total</b>	<b>4292</b>	<b>4291</b>	<b>8583</b>	<b>100</b>

Traffico giornaliero medio TGM:	Dir1 LOCARNO	4055	8078
	Dir2 VALLE MAGGIA	4023	
Traffico feriale medio TFM:	Dir1 LOCARNO	4292	8583
	Dir2 VALLE MAGGIA	4290	

<b>Giorni in funzione:</b>	355
<b>TGM/TFM:</b>	0.941

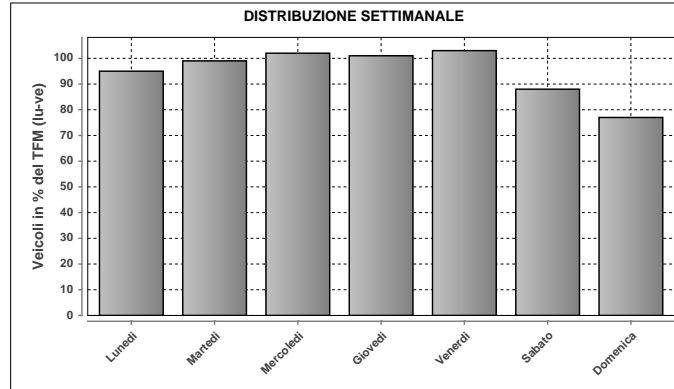

DISTRIBUZIONE SETTIMANALE			
Giorno	Media	% TFM	% TGM
Lunedì	8135	95	101
Martedì	8515	99	105
Mercoledì	8752	102	108
Giovedì	8681	101	107
Venerdì	8844	103	109
Sabato	7562	88	94
Domenica	6625	77	82
<b>Traffico settimanale</b>			<b>707</b>

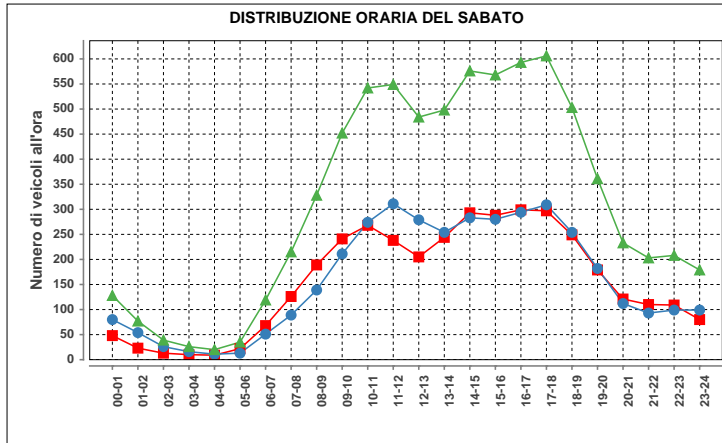

Sabato				
ora	Dir1	Dir2	Dir1+2	%
00-01	48	80	128	1.7
01-02	23	54	77	1.0
02-03	13	26	39	0.5
03-04	10	16	26	0.3
04-05	9	11	20	0.3
05-06	22	13	35	0.5
06-07	68	51	119	1.6
07-08	126	89	215	2.9
08-09	189	139	328	4.3
09-10	241	211	452	6.0
10-11	268	274	542	7.2
11-12	238	311	549	7.3
12-13	205	279	484	6.4
13-14	244	254	498	6.6
14-15	293	283	576	7.6
15-16	288	280	568	7.5
16-17	299	294	593	7.9
17-18	297	309	606	8.0
18-19	249	254	503	6.7
19-20	179	182	361	4.8
20-21	121	112	233	3.1
21-22	110	93	203	2.7
22-23	109	99	208	2.8
23-24	80	99	179	2.4
<b>Total</b>	<b>3729</b>	<b>3813</b>	<b>7542</b>	<b>100</b>

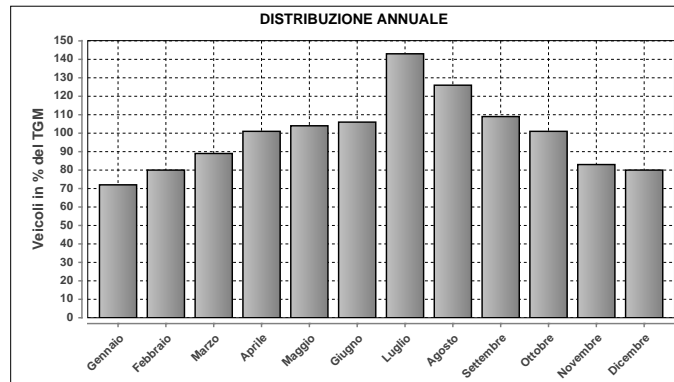

DISTRIBUZIONE ANNUALE		
Mese	Media	% TGM
Gennaio	5776	72
Febbraio	6481	80
Marzo	7165	89
Aprile	8199	101
Maggio	8387	104
Giugno	8582	106
Luglio	11576	143
Agosto	10188	126
Settembre	8778	109
Ottobre	8147	101
Novembre	6717	83
Dicembre	6479	80
<b>TGM</b>	<b>8078</b>	<b>100</b>

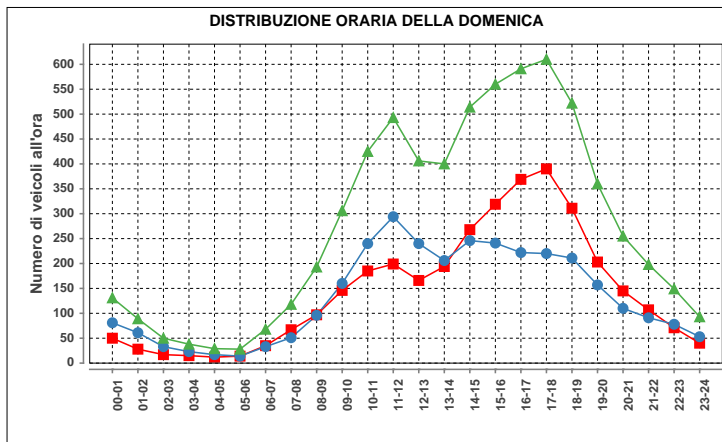

Domenica				
ora	Dir1	Dir2	Dir1+2	%
00-01	50	81	131	2.0
01-02	28	61	89	1.3
02-03	17	33	50	0.8
03-04	15	23	38	0.6
04-05	12	17	29	0.4
05-06	14	14	28	0.4
06-07	35	33	68	1.0
07-08	67	51	118	1.8
08-09	97	96	193	2.9
09-10	146	160	306	4.6
10-11	185	240	425	6.4
11-12	199	294	493	7.4
12-13	166	240	406	6.1
13-14	194	206	400	6.0
14-15	268	246	514	7.8
15-16	319	241	560	8.5
16-17	369	222	591	8.9
17-18	390	220	610	9.2
18-19	311	211	522	7.9
19-20	203	157	360	5.4
20-21	145	110	255	3.8
21-22	107	91	198	3.0
22-23	71	78	149	2.2
23-24	40	53	93	1.4
<b>Total</b>	<b>3448</b>	<b>3178</b>	<b>6626</b>	<b>100</b>

Massimo giornaliero	Giorno	Data	Dir1 LOCARNO	Dir2 VALLE MAGGIA	Tot 2 dir	
		venerdì	30.07.2010	6550	7053	13603
Massimo orario	Giorno	Ora	Data	Dir1 LOCARNO	Dir2 VALLE MAGGIA	Tot 2 dir
		domenica	18-19	18.07.2010	862	299

Osservazioni:

Dati:

Dipartimento del Territorio  
Sezione della Mobilità

Elaborazione:

OASI  
Osservatorio Ambientale  
Svizzera Italiana

## 920 - CAVIGLIANO - VALLE ONSERNONE

### Evoluzione del traffico giornaliero (TGM) mensile e annuale

Anno	Gennaio	Febbraio	Marzo	Aprile	Maggio	Giugno	Luglio	Agosto	Settembre	Ottobre	Novembre	Dicembre	Media
2010	595	632	747	1026	943	984	1609	1232	1066	997	771	651	938
2009	592	624	723	885	964	951		1160	1042	1094	768	687	876
2008	543	648	755	783	859	838	1097	1026		976	722	622	810
2007	625	655	741	896	818	867	1091	1055	977	978	758	683	847
2006	561	603	702	931	970	990			995	1022	767	688	838
2005	618	637	746	787	935	926	1184			959	736	649	829
2004	599	658	705	892	922	956	1170	1195	1124	964	760	684	887
2003	596	655	776	956	955	1008	1217	1169	1073	1037	790	699	911
2002	634	675	833	850	854	912	1153	1095	1018	997	727	683	869
2001					981	984	1175	1179	1046			668	1005
2000	603	677	749	874	900	1018	1162	1143	1027	901	715	668	870
1999	572	634	753	927	964	939	1152	1144	975	958	742	667	871
1998	617	680	772	826	937	936	1164	1157	1087	1054	789	705	892
1997	570	695	847	932	979	903	1175	1132	1065	1039	759	661	898
1996	559	627	722	952	922	939	1129	1162	1082	980	765	654	875
1995	536	661	727	904	901	948	1140	1149	865	1017	768	637	864
1994	506	579	708	833	821	864	1081	1060	1050	950	694	669	820
1993													
1992	512	618	692	920	909	933	1117		1092	992	728	633	828
1991	500	527	689	839	877	831	1051	1044	904	1077	715	652	810
1990													
1989													
1988													
1987													
1986													
1985													
1984													
1983													
1982													
1981													
1980													
1979													
1978													
1977													
1976													
1975													
1974													
1973													
1972													
1971													
1970													

### Evoluzione del traffico giornaliero medio annuale (TGM)

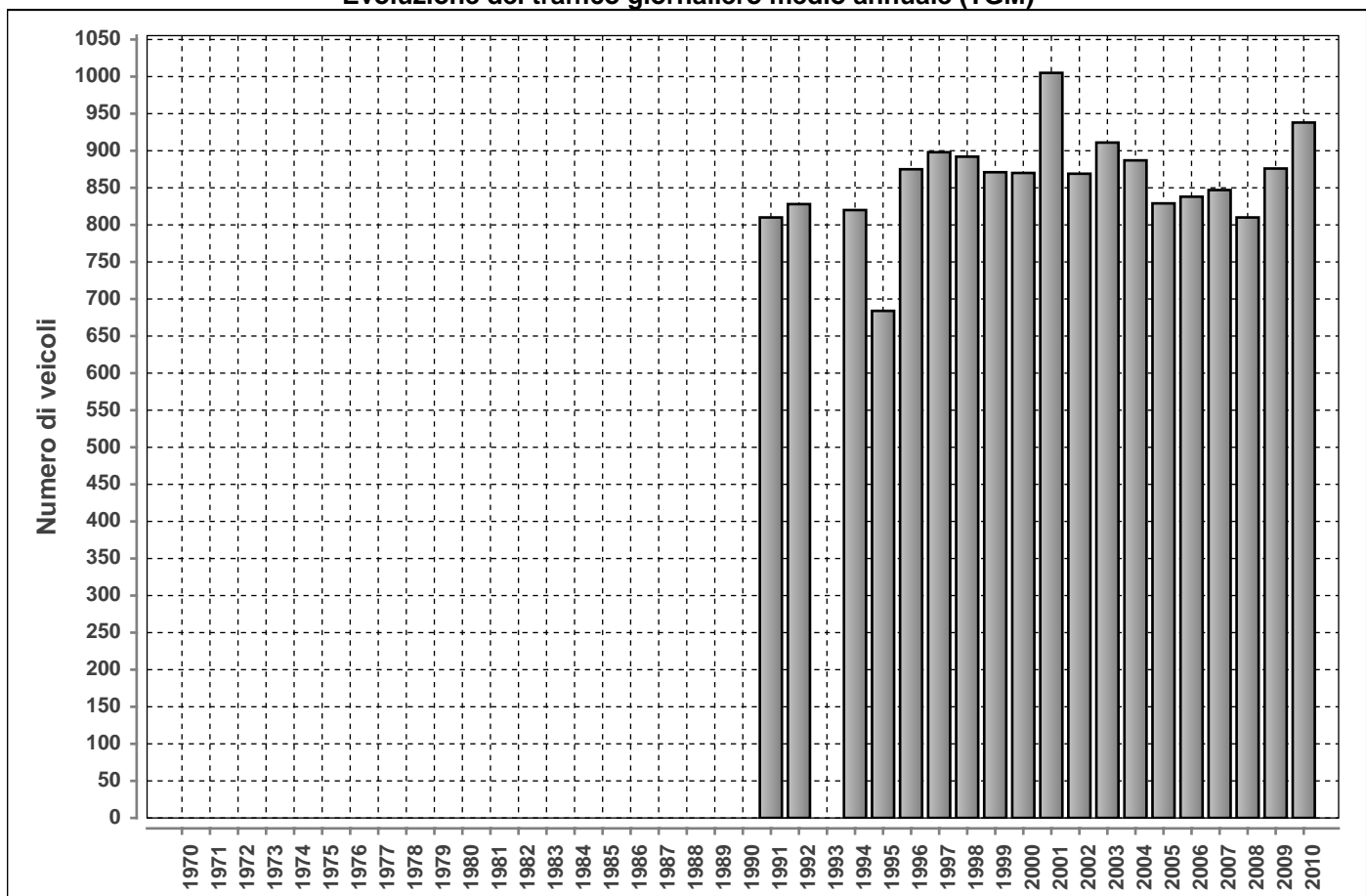

Posto conteggio:

**CAVIGLIANO - VALLE ONSERNONE**

Nr:

**920**

Comune:

**Cavigliano**

Base di dati

**2010**

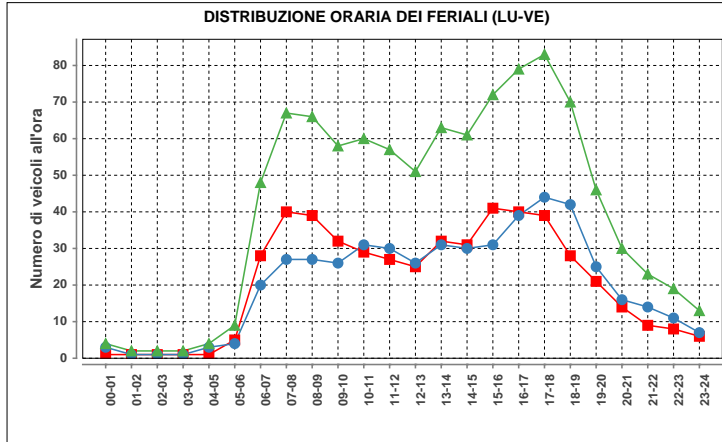

Lunedì-venerdì				
ora	Dir1	Dir2	Dir1+2	%
00-01	1	3	4	0.4
01-02	1	2	2	0.2
02-03	1	1	2	0.2
03-04	1	1	2	0.2
04-05	1	3	4	0.4
05-06	5	4	9	0.9
06-07	28	20	48	4.9
07-08	40	27	67	6.8
08-09	39	27	66	6.7
09-10	32	26	58	5.9
10-11	29	31	60	6.1
11-12	27	30	57	5.8
12-13	25	26	51	5.2
13-14	32	31	63	6.4
14-15	31	30	61	6.2
15-16	41	31	72	7.3
16-17	40	39	79	8.0
17-18	39	44	83	8.4
18-19	28	42	70	7.1
19-20	21	25	46	4.7
20-21	14	16	30	3.0
21-22	9	14	23	2.3
22-23	8	11	19	1.9
23-24	6	7	13	1.3
<b>Total</b>	<b>499</b>	<b>490</b>	<b>989</b>	<b>100</b>

Traffico giornaliero medio TGM:	Dir1 CAVIGLIANO	470	938
	Dir2 COMOLOGNO	468	
Traffico feriale medio TFM:	Dir1 CAVIGLIANO	500	989
	Dir2 COMOLOGNO	490	

<b>Giorni in funzione:</b>	359
<b>TGM/TFM:</b>	0.948

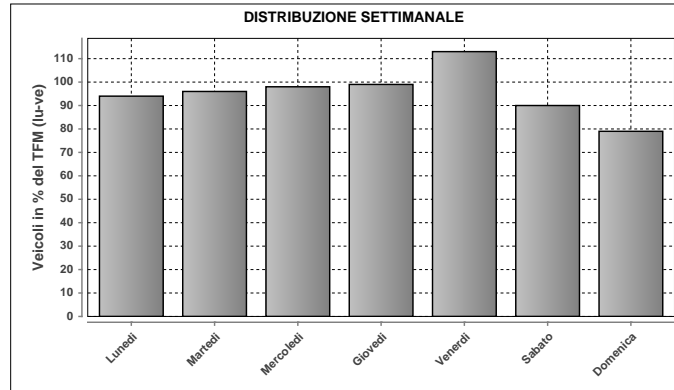

DISTRIBUZIONE SETTIMANALE			
Giorno	Media	% TFM	% TGM
Lunedì	926	94	99
Martedì	953	96	102
Mercoledì	972	98	104
Giovedì	976	99	104
Venerdì	1117	113	119
Sabato	891	90	95
Domenica	783	79	83
<b>Traffico settimanale</b>			<b>706</b>

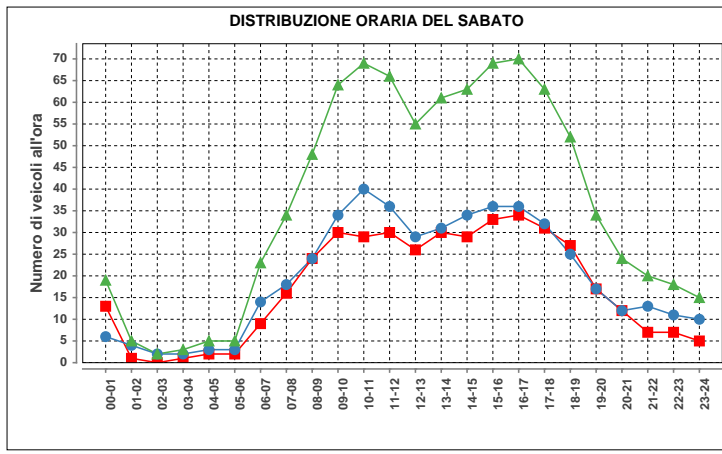

Sabato				
ora	Dir1	Dir2	Dir1+2	%
00-01	13	6	19	2.1
01-02	1	4	5	0.6
02-03	0	2	2	0.2
03-04	1	2	3	0.3
04-05	2	3	5	0.6
05-06	2	3	5	0.6
06-07	9	14	23	2.6
07-08	16	18	34	3.8
08-09	24	24	48	5.4
09-10	30	34	64	7.2
10-11	29	40	69	7.8
11-12	30	36	66	7.4
12-13	26	29	55	6.2
13-14	30	31	61	6.9
14-15	29	34	63	7.1
15-16	33	36	69	7.8
16-17	34	36	70	7.9
17-18	31	32	63	7.1
18-19	27	25	52	5.9
19-20	17	17	34	3.8
20-21	12	12	24	2.7
21-22	7	13	20	2.3
22-23	7	11	18	2.0
23-24	5	10	15	1.7
<b>Total</b>	<b>415</b>	<b>472</b>	<b>887</b>	<b>100</b>

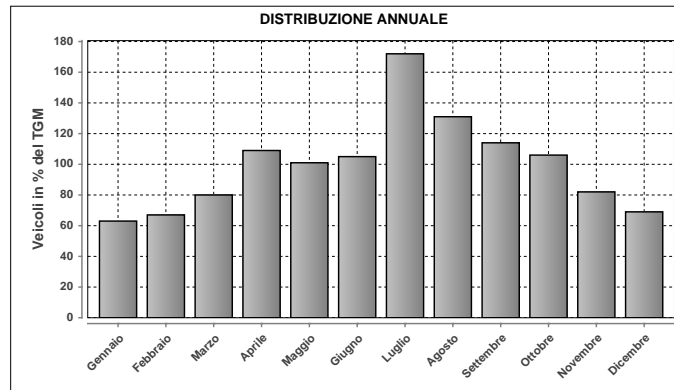

DISTRIBUZIONE ANNUALE		
Mese	Media	% TGM
Gennaio	595	63
Febbraio	632	67
Marzo	747	80
Aprile	1026	109
Maggio	943	101
Giugno	984	105
Luglio	1609	172
Agosto	1232	131
Settembre	1066	114
Ottobre	997	106
Novembre	771	82
Dicembre	651	69
<b>TGM</b>	<b>938</b>	<b>100</b>

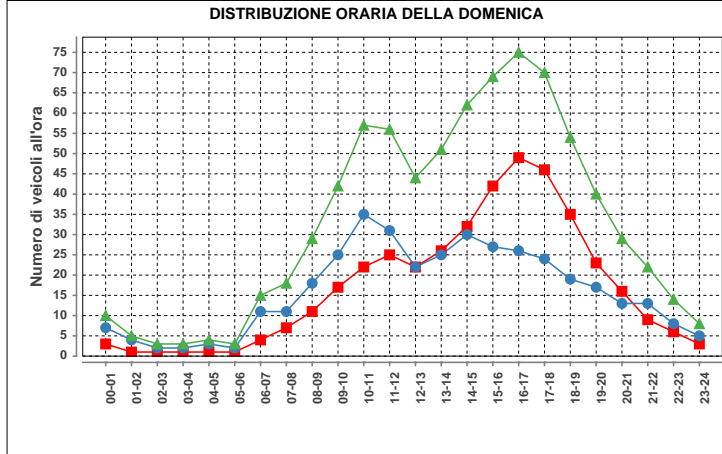

Domenica				
ora	Dir1	Dir2	Dir1+2	%
00-01	3	7	10	1.3
01-02	1	4	5	0.6
02-03	1	2	3	0.4
03-04	1	3	4	0.5
04-05	1	3	4	0.5
05-06	1	2	3	0.4
06-07	4	11	15	1.9
07-08	7	11	18	2.3
08-09	11	18	29	3.7
09-10	17	25	42	5.4
10-11	22	35	57	7.3
11-12	25	31	56	7.2
12-13	22	22	44	5.6
13-14	26	25	51	6.5
14-15	32	30	62	7.9
15-16	42	27	69	8.8
16-17	49	26	75	9.6
17-18	46	24	70	8.9
18-19	35	19	54	6.9
19-20	23	17	40	5.1
20-21	16	13	29	3.7
21-22	9	13	22	2.8
22-23	6	8	14	1.8
23-24	3	5	8	1.0
<b>Total</b>	<b>403</b>	<b>380</b>	<b>783</b>	<b>100</b>

Massimo giornaliero	Giorno	Data	Dir1 CAVIGLIANO	Dir2 COMOLOGNO	Tot 2 dir	
		venerdì	16.07.2010	3973	758	4731
Massimo orario	Giorno	Ora	Data	Dir1 CAVIGLIANO	Dir2 COMOLOGNO	Tot 2 dir
		venerdì	18-19	16.07.2010	533	69

Osservazioni:

Dati:

Dipartimento del Territorio  
Sezione della Mobilità

Elaborazione:

OASI  
Osservatorio Ambientale  
Svizzera Italiana

### 921 - CAVIANO DOGANA DIRINELLA

#### Evoluzione del traffico giornaliero (TGM) mensile e annuale

Anno	Gennaio	Febbraio	Marzo	Aprile	Maggio	Giugno	Luglio	Agosto	Settembre	Ottobre	Novembre	Dicembre	Media
2010	2278	2710	3039	3534	3479	3642							
2009	2342	2681					4335	4024	3811		2752	2465	
2008	2248	2666	3038	3211	3408	3412	4122	3816	3545	3405	2666	2385	3161
2007	2294	2613	2869	3523	3375	3440	4033	3989	3697	3424	2660	2376	3194
2006	2063	2422	2786	3450	3442	3430	3934	4120	3651	3372	2685	2375	3148
2005	2177	2460	3017	3127	3773	3656	4285	4258	3702	3321	2574	2282	3225
2004	2086	2321	2509	3430	3412	3520	4165	4149	3786	3132	2534	2416	3124
2003	2125	2374	2756	3588	3376	3665	4083	4107	3563	3236	2422	2254	3129
2002	2155	2254	2681	3232	2342	3299	4099	4101	3544	3307	2329	2247	2966
2001										3347	2581	2339	
2000													
1999	1860	2068	2478	3162	3452	3482	3998	4039	3433	2957	2238		3042
1998	1978	2207	2483	3160	3201	3367	3980	4068	3564	3085	2235	2100	2957
1997	1964	2293	3012	3237	3511	3072	4005	4100	3524	3269	2189	2156	3043
1996	2024	2300	2641	3529	3432	3367	4088	4301	3615	3333	2413	2192	3106
1995	1960	2296	2711	3739	3434	3690	4050	4345	3604	3351	2547	2381	3181
1994	1927	2226	2754	3209	3154	3317	3979	4045	3589	3058	2286	2282	3000
1993	2109	2320	2513	3256	3113	3297	4061	3879	3431	1942	2284	2312	2879
1992	2177	2439	2620	3479	3206	3382	4033	3903	3844	3169	2457	1437	3091
1991													
1990													
1989													
1988													
1987													
1986													
1985													
1984													
1983													
1982													
1981													
1980													
1979													
1978													
1977													
1976													
1975													
1974													
1973													
1972													
1971													
1970													

#### Evoluzione del traffico giornaliero medio annuale (TGM)

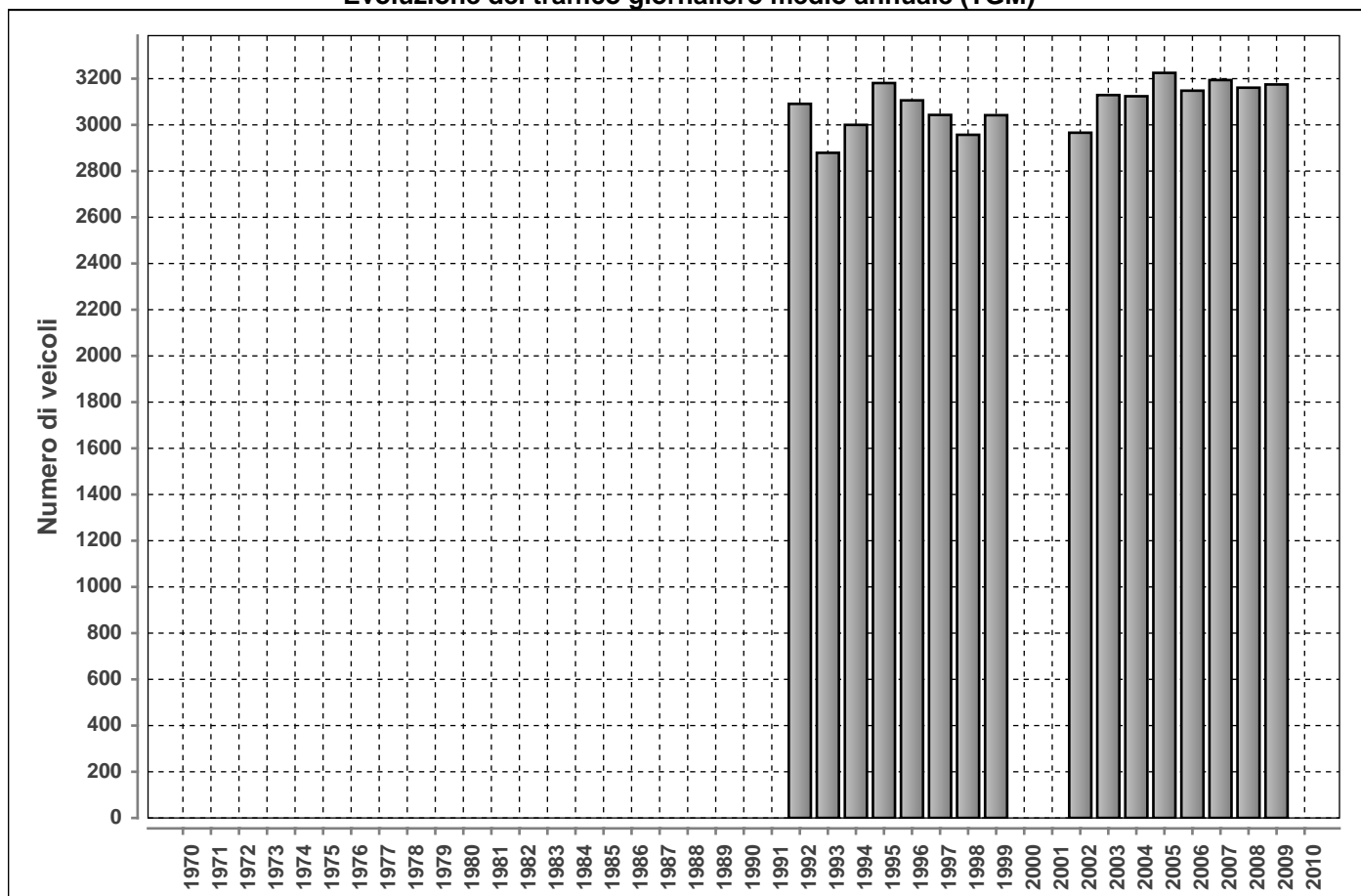

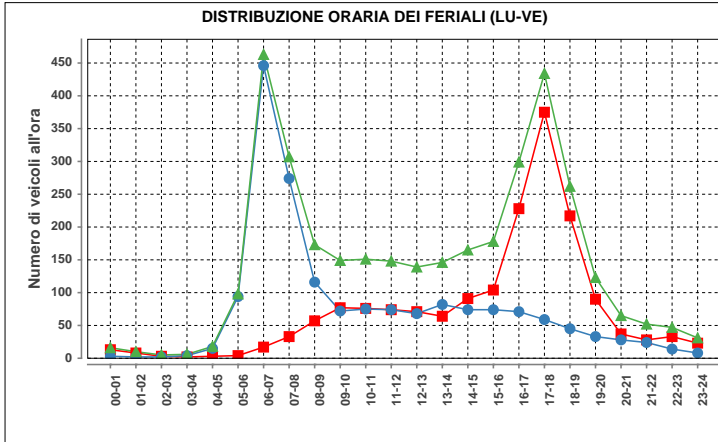

Lunedì-venerdì				
ora	Dir1	Dir2	Dir1+2	%
00-01	13	3	16	0.5
01-02	2	0	2	0.3
02-03	3	2	5	0.1
03-04	2	4	6	0.2
04-05	3	15	18	0.5
05-06	4	94	98	2.8
06-07	17	446	463	13.3
07-08	33	274	307	8.8
08-09	57	116	173	5.0
09-10	77	72	149	4.3
10-11	76	75	151	4.3
11-12	74	74	148	4.2
12-13	71	68	139	4.0
13-14	64	82	146	4.2
14-15	91	74	165	4.7
15-16	104	74	178	5.1
16-17	228	71	299	8.6
17-18	375	59	434	12.5
18-19	217	45	262	7.5
19-20	90	33	123	3.5
20-21	37	28	65	1.9
21-22	28	24	52	1.5
22-23	33	14	47	1.3
23-24	23	8	31	0.9
<b>Total</b>	<b>1728</b>	<b>1757</b>	<b>3485</b>	<b>100</b>

Traffico giornaliero medio TGM:	Dir1 ITALIA	n.d.	n.d.
	Dir2 SVIZZERA	n.d.	n.d.
Traffico feriale medio TFM:	Dir1 ITALIA	n.d.	n.d.
	Dir2 SVIZZERA	n.d.	n.d.

<b>Giorni in funzione:</b>	181
<b>TGM/TFM:</b>	n.d.

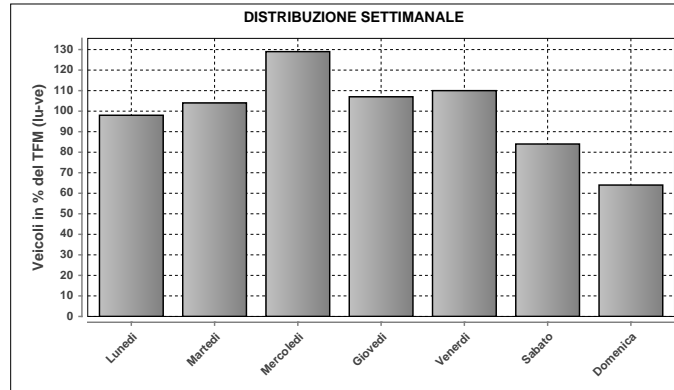

DISTRIBUZIONE SETTIMANALE			
Giorno	Media	% TFM	% TGM
Lunedì	3123	98	100
Martedì	3312	104	106
Mercoledì	4081	129	131
Giovedì	3397	107	109
Venerdì	3500	110	112
Sabato	2654	84	85
Domenica	2018	64	65
<b>Traffico settimanale</b>	<b>709</b>		

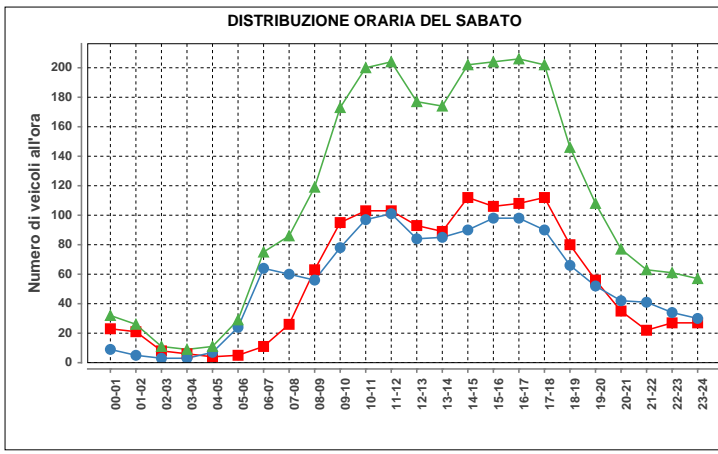

Sabato				
ora	Dir1	Dir2	Dir1+2	%
00-01	23	9	32	1.2
01-02	21	5	26	1.0
02-03	8	3	11	0.4
03-04	6	3	9	0.3
04-05	4	7	11	0.4
05-06	5	24	29	1.1
06-07	11	64	75	2.8
07-08	26	60	86	3.2
08-09	63	56	119	4.5
09-10	95	78	173	6.5
10-11	103	97	200	7.5
11-12	103	101	204	7.7
12-13	93	84	177	6.7
13-14	89	85	174	6.6
14-15	112	90	202	7.6
15-16	106	98	204	7.7
16-17	108	98	206	7.8
17-18	112	90	202	7.6
18-19	80	66	146	5.5
19-20	56	52	108	4.1
20-21	35	42	77	2.9
21-22	22	41	63	2.4
22-23	27	34	61	2.3
23-24	27	30	57	2.1
<b>Total</b>	<b>1335</b>	<b>1317</b>	<b>2652</b>	<b>100</b>

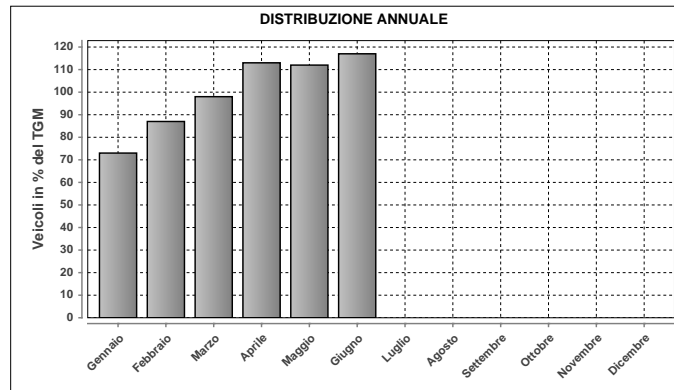

DISTRIBUZIONE ANNUALE		
Mese	Media	% TGM
Gennaio	2278	73
Febbraio	2710	87
Marzo	3039	98
Aprile	3534	113
Maggio	3479	112
Giugno	3642	117
Luglio	n.d.	n.d.
Agosto	n.d.	n.d.
Settembre	n.d.	n.d.
Ottobre	n.d.	n.d.
Novembre	n.d.	n.d.
Dicembre	n.d.	n.d.
<b>TGM</b>	<b>3115</b>	<b>100</b>

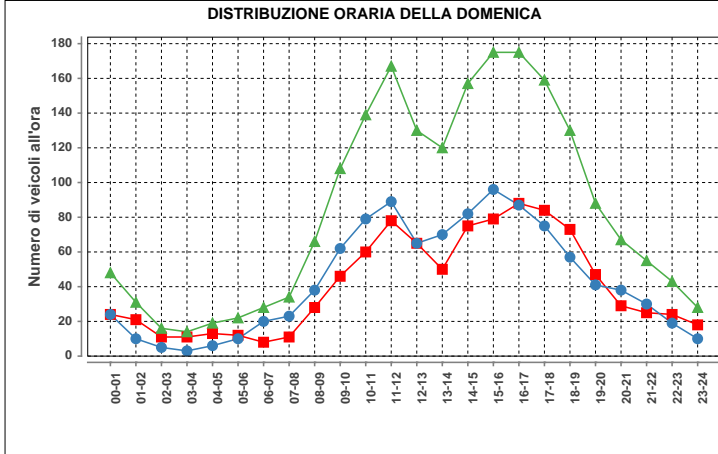

Domenica				
ora	Dir1	Dir2	Dir1+2	%
00-01	24	24	48	2.4
01-02	21	10	31	1.5
02-03	11	5	16	0.8
03-04	11	5	16	0.8
04-05	13	6	19	0.9
05-06	12	10	22	1.1
06-07	8	20	28	1.4
07-08	11	23	34	1.7
08-09	28	38	66	3.3
09-10	46	62	108	5.3
10-11	60	79	139	6.9
11-12	78	89	167	8.3
12-13	65	65	130	6.4
13-14	50	70	120	5.9
14-15	75	82	157	7.8
15-16	79	96	175	8.7
16-17	88	87	175	8.7
17-18	84	75	159	7.9
18-19	73	57	130	6.4
19-20	47	41	88	4.4
20-21	29	38	67	3.3
21-22	25	30	55	2.7
22-23	24	19	43	2.1
23-24	18	10	28	1.4
<b>Total</b>	<b>980</b>	<b>1039</b>	<b>2019</b>	<b>100</b>

Massimo giornaliero	Giorno	Data	Dir1 ITALIA	Dir2 SVIZZERA	Tot 2 dir	
		mercoledì	02.06.2010	2921	2814	5735
Massimo orario	Giorno	Ora	Data	Dir1 ITALIA	Dir2 SVIZZERA	Tot 2 dir
		martedì	06-07	15.06.2010	15	558

Osservazioni:

Dati:

Dipartimento del Territorio  
Sezione della Mobilità

Elaborazione:

OASI  
Osservatorio Ambientale  
Svizzera Italiana

## 922 - BRUSINO DOGANA FINATE

### Evoluzione del traffico giornaliero (TGM) mensile e annuale

Anno	Gennaio	Febbraio	Marzo	Aprile	Maggio	Giugno	Luglio	Agosto	Settembre	Ottobre	Novembre	Dicembre	Media
2010	2449	2852	3059	3322	3117	3306	3483	2928	3401	3331	3095	2797	3096
2009	2384	2764	2858	3067	3186	3165	3490	2882	3148	3141	2877	2544	2958
2008	2437	2804	2824	3146	2997	3194	3292	2688	3066	3149	2884	2493	2913
2007	2354	2569	2752	2964	2924	2945	3174	2658	2975	3010	2831	2454	2798
2006	2123	2545	2718	2876	2924	2834	2986	2591	2928	2878	2719	2336	2704
2005	2119	2350	2703	2796	2872	2942	2986	2535	2827	2782	2598	2308	2653
2004	2067	2336	2458	2778	2820	2780	3032	2582	2859	2795	2561	2381	2619
2003	2105	2328	2465	2790	2789	2905	3046	2529	2777	2715	2391	2159	2583
2002	1935	2264	2477	2615	2600	2695	2910	2401	2678	2688	2459	2210	2494
2001	1882	2146	2304	2621	2659	2612	2863	2477	2607	2615	2361	2051	2433
2000						2405	2649	2333	2518	2364	2193	1961	
1999	1668	1938	2089	2268	2332	2244							2069
1998	1664	1931	2053	2181	2268	2281	2593	2255	2337	2215	2057	1786	2136
1997	1613	1922	2128	2316	2204	2178	2534	2179	2357	2237	1986	1808	2122
1996	1729	1982	2090	2403	2322	2360	2514	2130	2300	2209	1975	1691	2142
1995	1775	2077	2210	2348	2364	2381	2523	2148	2070	2321	2036	1818	2173
1994	1783	2021	2302	2370	2358	2582	2737	2159	2442	2150	2131	1876	2240
1993	2098	2373	2405	2504	2469	2549	2764	2292	2501	2246	2174	1931	2358
1992	2311	2499	2504	2784	2634	2506	2924	2401	2757	2528	2441	2233	2547
1991													
1990													
1989													
1988													
1987													
1986													
1985													
1984													
1983													
1982													
1981													
1980													
1979													
1978													
1977													
1976													
1975													
1974													
1973													
1972													
1971													
1970													

### Evoluzione del traffico giornaliero medio annuale (TGM)

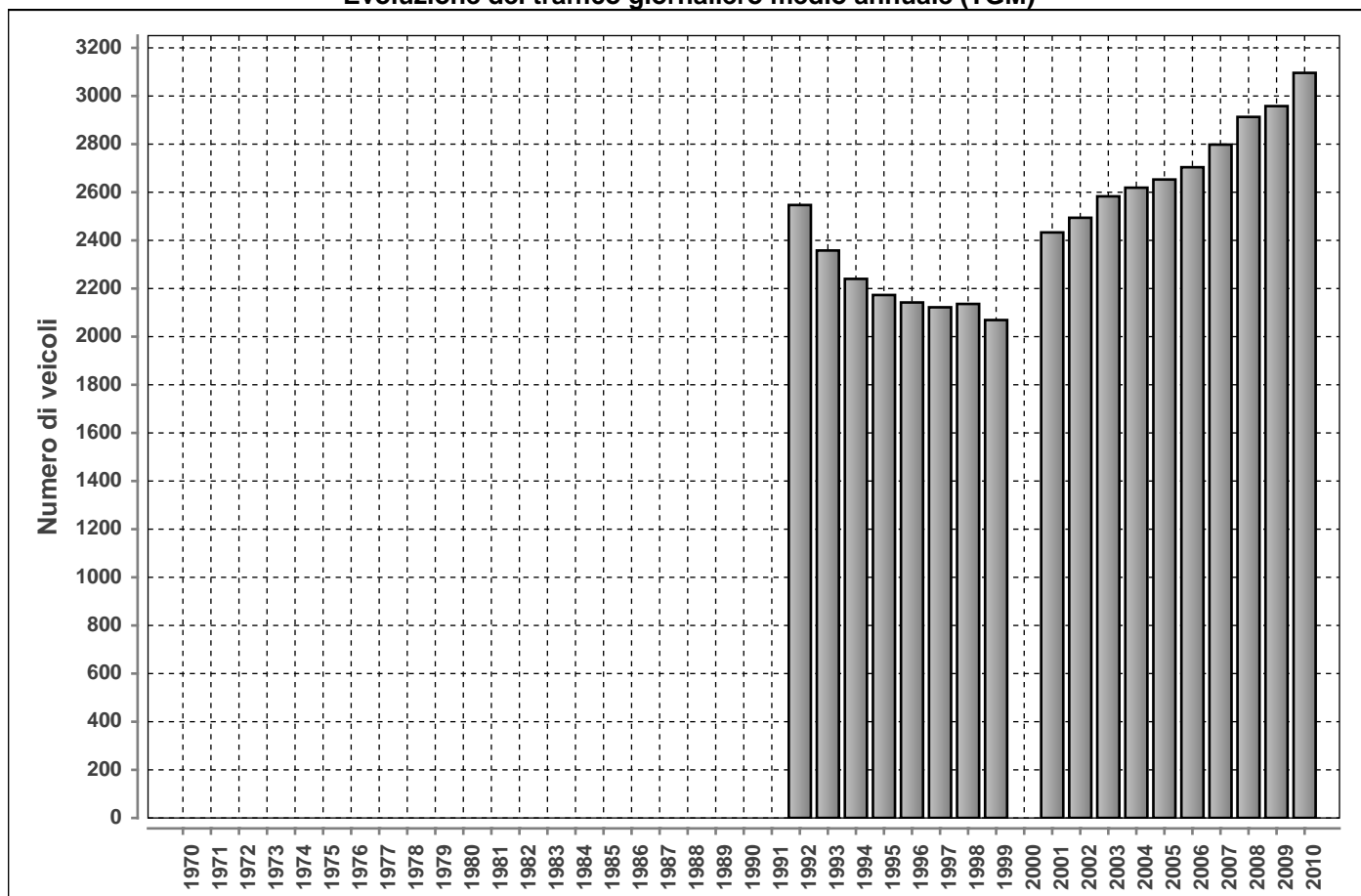

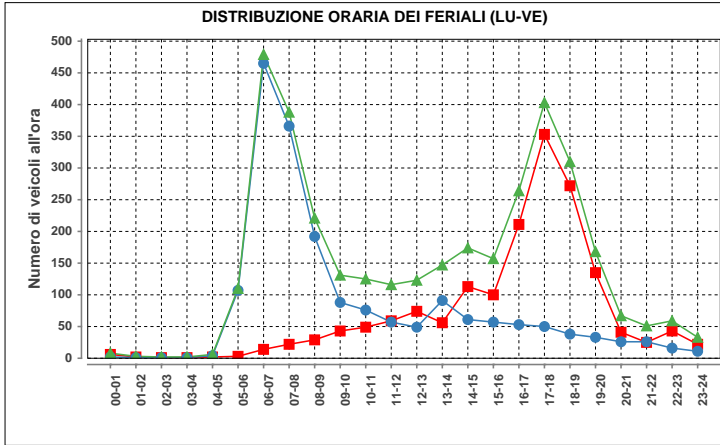

Lunedì-venerdì				
ora	Dir1	Dir2	Dir1+2	%
00-01	6	2	8	0.2
01-02	2	1	3	0.1
02-03	1	1	2	0.1
03-04	1	1	2	0.1
04-05	2	4	6	0.2
05-06	3	107	110	3.1
06-07	14	465	479	13.5
07-08	22	366	388	10.9
08-09	29	192	221	6.2
09-10	43	88	131	3.7
10-11	49	76	125	3.5
11-12	59	57	116	3.3
12-13	74	49	123	3.5
13-14	56	91	147	4.1
14-15	113	61	174	4.9
15-16	100	57	157	4.4
16-17	211	53	264	7.4
17-18	353	50	403	11.4
18-19	272	38	310	8.7
19-20	135	33	168	4.7
20-21	41	26	67	1.9
21-22	25	26	51	1.4
22-23	43	16	59	1.7
23-24	22	11	33	0.9
<b>Total</b>	<b>1676</b>	<b>1871</b>	<b>3547</b>	<b>100</b>

Traffico giornaliero medio TGM:	Dir1 ITALIA	1476	3096
	Dir2 SVIZZERA	1619	
Traffico feriale medio TFM:	Dir1 ITALIA	1676	3546
	Dir2 SVIZZERA	1870	

<b>Giorni in funzione:</b>	342
<b>TGM/TFM:</b>	0.873

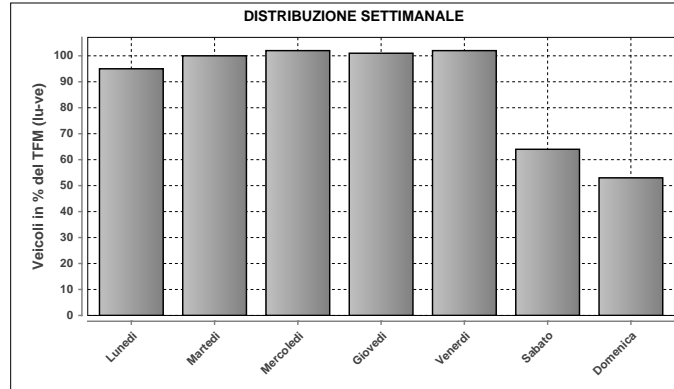

DISTRIBUZIONE SETTIMANALE			
Giorno	Media	% TFM	% TGM
Lunedì	3376	95	109
Martedì	3549	100	115
Mercoledì	3624	102	117
Giovedì	3569	101	115
Venerdì	3605	102	116
Sabato	2270	64	73
Domenica	1871	53	60
<b>Traffico settimanale</b>	<b>706</b>		

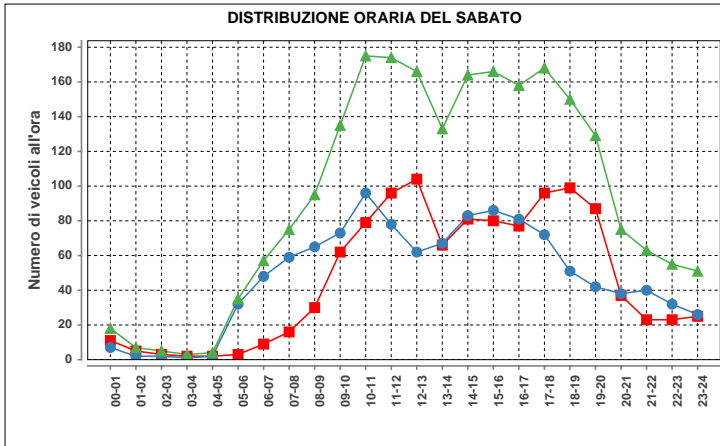

Sabato				
ora	Dir1	Dir2	Dir1+2	%
00-01	11	7	18	0.8
01-02	5	2	7	0.3
02-03	3	2	5	0.2
03-04	2	1	3	0.1
04-05	2	2	4	0.2
05-06	3	32	35	1.5
06-07	9	48	57	2.5
07-08	16	59	75	3.3
08-09	30	65	95	4.2
09-10	62	73	135	6.0
10-11	79	96	175	7.7
11-12	96	78	174	7.7
12-13	104	62	166	7.3
13-14	66	67	133	5.9
14-15	81	83	164	7.3
15-16	80	86	166	7.3
16-17	77	81	158	7.0
17-18	96	72	168	7.4
18-19	99	51	150	6.6
19-20	87	42	129	5.7
20-21	37	38	75	3.3
21-22	23	40	63	2.8
22-23	23	32	55	2.4
23-24	25	26	51	2.3
<b>Total</b>	<b>1116</b>	<b>1145</b>	<b>2261</b>	<b>100</b>

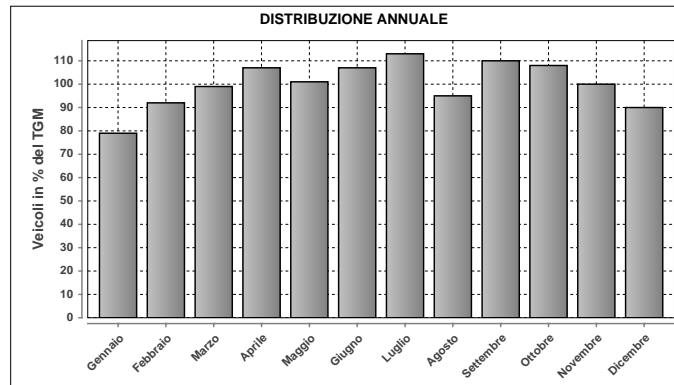

DISTRIBUZIONE ANNUALE		
Mese	Media	% TGM
Gennaio	2449	79
Febbraio	2852	92
Marzo	3059	99
Aprile	3322	107
Maggio	3117	101
Giugno	3306	107
Luglio	3483	112
Agosto	2928	95
Settembre	3401	110
Ottobre	3331	108
Novembre	3095	100
Dicembre	2797	90
<b>TGM</b>	<b>3096</b>	<b>100</b>

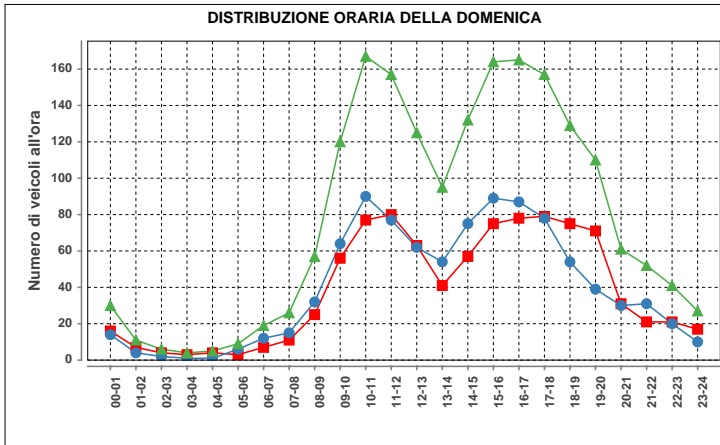

Domenica				
ora	Dir1	Dir2	Dir1+2	%
00-01	16	14	30	1.6
01-02	7	4	11	0.6
02-03	4	2	6	0.3
03-04	3	1	4	0.2
04-05	4	1	5	0.3
05-06	3	6	9	0.5
06-07	7	12	19	1.0
07-08	11	15	26	1.4
08-09	25	32	57	3.0
09-10	56	64	120	6.4
10-11	77	90	167	8.9
11-12	80	77	157	8.4
12-13	63	62	125	6.7
13-14	41	54	95	5.1
14-15	57	75	132	7.1
15-16	75	89	164	8.8
16-17	78	87	165	8.8
17-18	79	78	157	8.4
18-19	75	54	129	6.9
19-20	71	39	110	5.9
20-21	31	30	61	3.3
21-22	21	31	52	2.8
22-23	21	20	41	2.2
23-24	17	10	27	1.4
<b>Total</b>	<b>922</b>	<b>947</b>	<b>1869</b>	<b>100</b>

Massimo giornaliero	Giorno	Data	Dir1 ITALIA	Dir2 SVIZZERA	Tot 2 dir
		mercoledì	02.06.2010	2445	2467

Massimo orario	Giorno	Ora	Data	Dir1 ITALIA	Dir2 SVIZZERA	Tot 2 dir
		martedì	06-07	14.12.2010	16	608

Osservazioni:

Dati:

Dipartimento del Territorio  
Sezione della Mobilità

Elaborazione:

OASI  
Osservatorio Ambientale  
Svizzera Italiana

### 924 - OLIVONE - LUCOMAGNO

#### Evoluzione del traffico giornaliero (TGM) mensile e annuale

Anno	Gennaio	Febbraio	Marzo	Aprile	Maggio	Giugno	Luglio	Agosto	Settembre	Ottobre	Novembre	Dicembre	Media
2010	2101	1790	1257	1249	1777	2394							
2009	1860	1514	1209	1088	2040	2441	3329	3877	2397	1935	1270	1732	2067
2008	1652	1864	1319	1085	1777	2294	3094	3683	2096	1815	1130	1543	1950
2007	1592	1515	1309	1795	1901	2264	3458	3599	2406	1811	1181	1624	2054
2006	1786	1476	1213	1408	1941	3575	3689	3350	2461	1886	1193	1440	2102
2005	1803	1479	1356	1311	2123	2377	3399	3788	2218	1828	1171	1396	2028
2004	1679	1507	1136	1300	1827	2401	3302	3727	2526	1639	1211	1342	1973
2003	1641	1443	1270	1419	1822	3001	3492	4094	2344	1605	1099	1300	2044
2002	1464	1411	1290	1382	1659	2522	3250	3685	2230	1718	1087	1350	1921
2001	1445	1469	1091	1145	1803	2390	3267	3909	2119	1809	1234	1237	1910
2000	1444	1067	869	913	1219	2416	3003	3617	2340	1468	1020	1477	1742
1999	1527	1374	1031	1051	1670	2261	3344	3385	2284	1635	975	1009	1801
1998	1568	1480	1067	1036	1597	2440	3565	4070	2279	1732	1115	1054	1923
1997	1395	1491	1266	1505	1980	1984	3315	3917	2625	2010	1200	1383	2012
1996	1430	1447	1113	1190	1679	2546	3212	3640	2299	1804	1249	1257	1909
1995	1493	1438	1168	1260	1823	2235	3717	3690	2181	2150	1295	1278	1984
1994	1526	1367	1255	1210	1743	2350	3852				1205	1211	
1993	1404	1114	1047	1186	1846	2306	3471	3847	2158	1534	1266	1377	1888
1992						2171	3371	4029	2484	1709	1179	1305	2307
1991								4095	2328	1690			
1990													
1989													
1988													
1987													
1986													
1985													
1984													
1983													
1982													
1981													
1980													
1979													
1978													
1977													
1976													
1975													
1974													
1973													
1972													
1971													
1970													

#### Evoluzione del traffico giornaliero medio annuale (TGM)

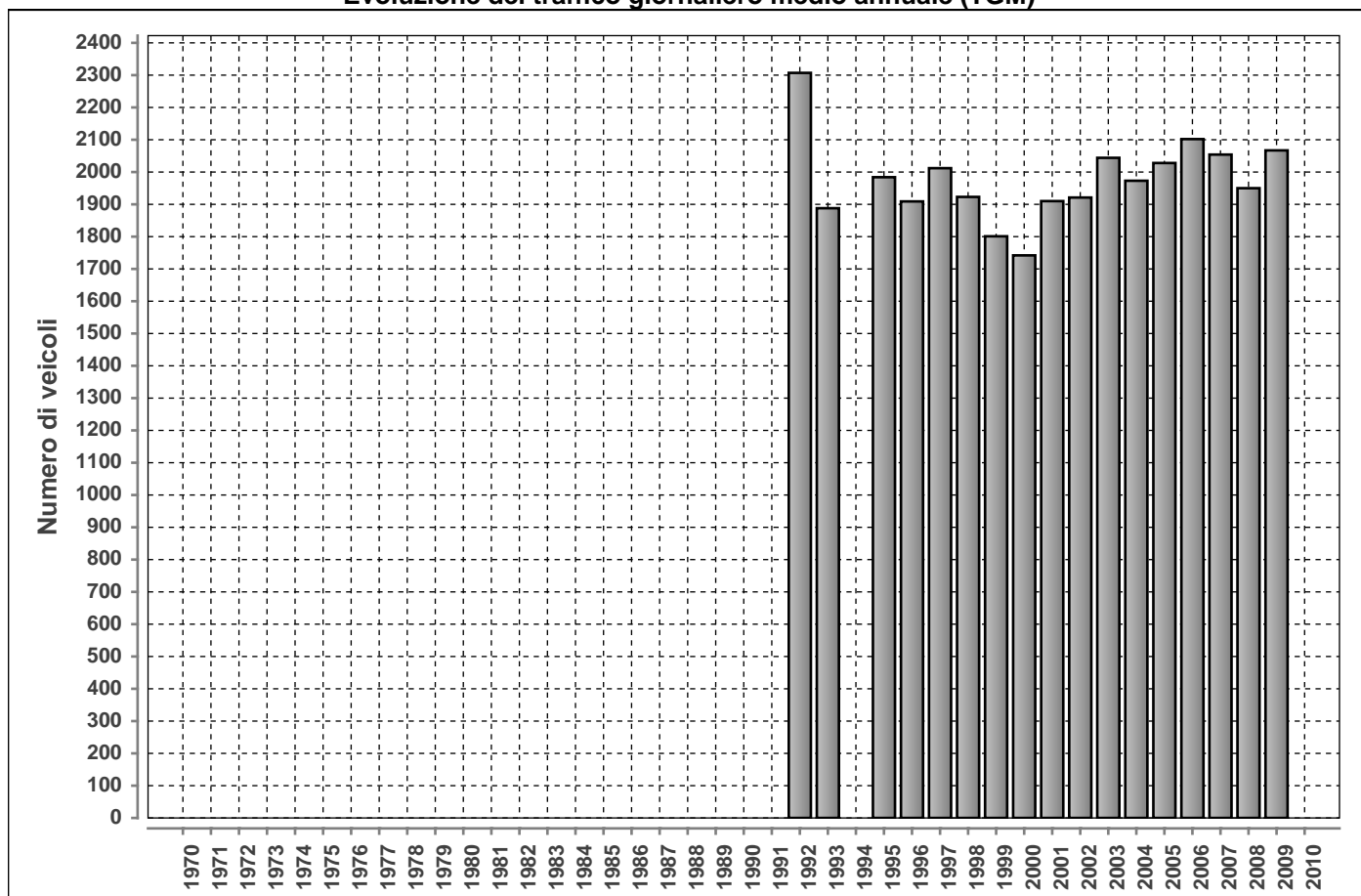



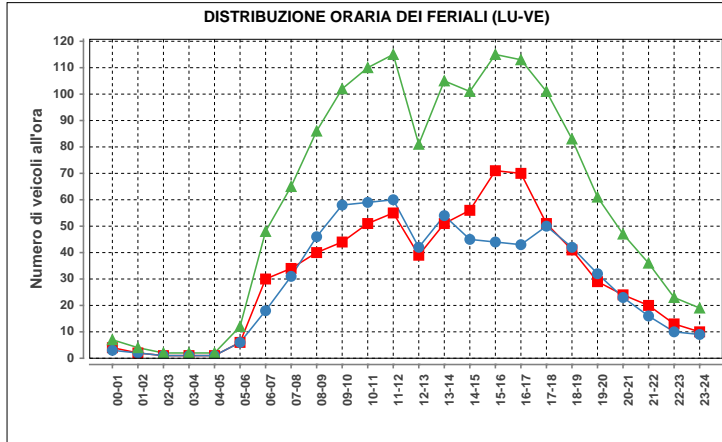

ora	Dir1	Dir2	Dir1+2	%
00-01	4	3	7	0.5
01-02	2	2	4	0.3
02-03	1	1	2	0.1
03-04	1	1	2	0.1
04-05	1	1	2	0.1
05-06	6	6	12	0.8
06-07	30	18	48	3.3
07-08	34	31	65	4.5
08-09	40	46	86	6.0
09-10	44	58	102	7.1
10-11	51	59	110	7.6
11-12	55	60	115	8.0
12-13	39	42	81	5.6
13-14	51	54	105	7.3
14-15	56	45	101	7.0
15-16	71	44	115	8.0
16-17	70	43	113	7.8
17-18	51	50	101	7.0
18-19	41	42	83	5.8
19-20	29	32	61	4.2
20-21	24	23	47	3.3
21-22	20	16	36	2.5
22-23	13	10	23	1.6
23-24	10	9	19	1.3
<b>Total</b>	<b>744</b>	<b>696</b>	<b>1440</b>	<b>100</b>

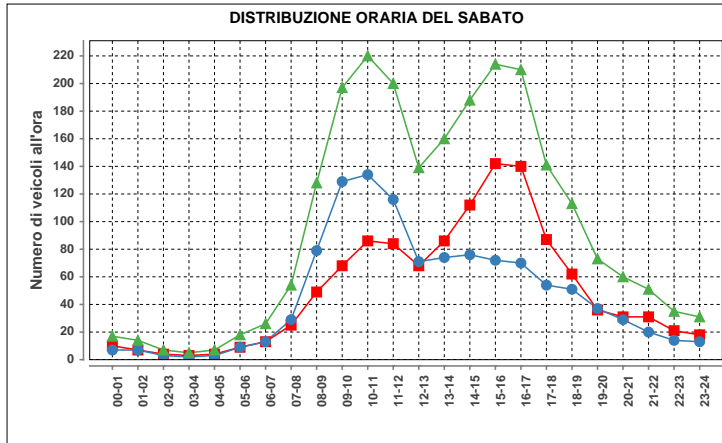

ora	Dir1	Dir2	Dir1+2	%
00-01	10	7	17	0.7
01-02	7	7	14	0.6
02-03	4	3	7	0.3
03-04	3	2	5	0.2
04-05	4	3	7	0.3
05-06	9	9	18	0.8
06-07	13	13	26	1.1
07-08	25	29	54	2.3
08-09	49	79	128	5.5
09-10	68	129	197	8.5
10-11	86	134	220	9.5
11-12	84	116	200	8.7
12-13	68	71	139	6.0
13-14	86	74	160	6.9
14-15	112	76	188	8.1
15-16	142	72	214	9.3
16-17	140	70	210	9.1
17-18	87	54	141	6.1
18-19	62	51	113	4.9
19-20	36	37	73	3.2
20-21	31	29	60	2.6
21-22	31	20	51	2.2
22-23	21	14	35	1.5
23-24	18	13	31	1.3
<b>Total</b>	<b>1196</b>	<b>1112</b>	<b>2308</b>	<b>100</b>

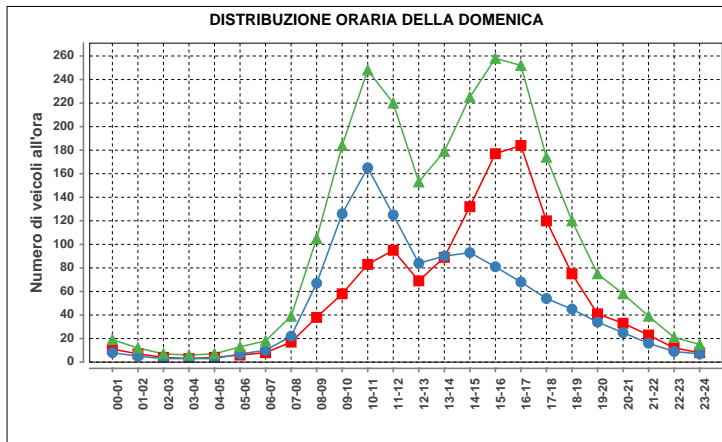

ora	Dir1	Dir2	Dir1+2	%
00-01	11	8	19	0.8
01-02	7	7	14	0.6
02-03	4	3	7	0.3
03-04	3	3	6	0.2
04-05	4	4	8	0.3
05-06	6	7	13	0.5
06-07	9	10	19	0.7
07-08	17	22	39	1.6
08-09	38	67	105	4.3
09-10	58	126	184	7.5
10-11	83	165	248	10.1
11-12	95	125	220	9.0
12-13	69	84	153	6.3
13-14	89	90	179	7.3
14-15	132	93	225	9.2
15-16	177	81	258	10.5
16-17	184	68	252	10.3
17-18	120	54	174	7.1
18-19	75	45	120	4.9
19-20	41	34	75	3.1
20-21	33	25	58	2.4
21-22	23	16	39	1.6
22-23	12	9	21	0.9
23-24	8	7	15	0.6
<b>Total</b>	<b>1297</b>	<b>1150</b>	<b>2447</b>	<b>100</b>

Traffico giornaliero medio TGM:	Dir1 BIASCA	n.d.	n.d.	Giorni in funzione:	181
	Dir2 DISENTIS	n.d.			
Traffico feriale medio TFM:	Dir1 BIASCA	n.d.	n.d.	TGM/TFM:	n.d.
	Dir2 DISENTIS	n.d.			

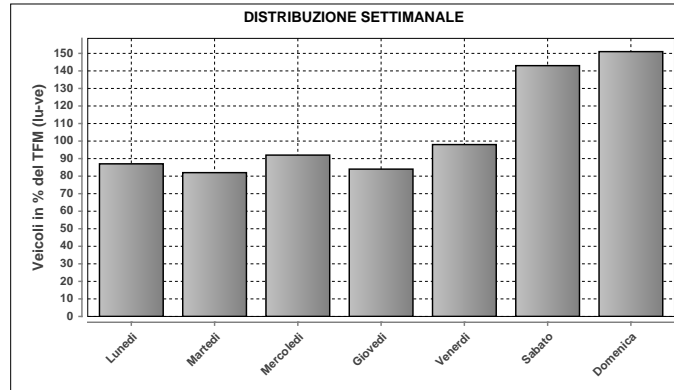

DISTRIBUZIONE SETTIMANALE			
Giorno	Media	% TFM	% TGM
Lunedì	1417	87	81
Martedì	1330	82	76
Mercoledì	1490	92	85
Giovedì	1368	84	78
Venerdì	1596	98	91
Sabato	2328	143	132
Domenica	2447	151	139
<b>Traffico settimanale</b>	<b>680</b>		

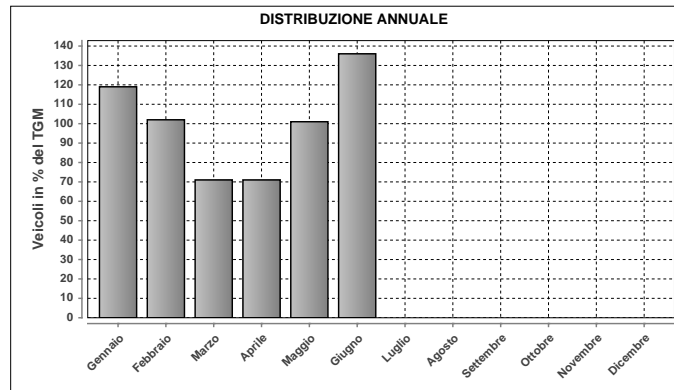

DISTRIBUZIONE ANNUALE		
Mese	Media	% TGM
Gennaio	2101	119
Febbraio	1790	102
Marzo	1257	71
Aprile	1249	71
Maggio	1777	101
Giugno	2394	136
Luglio	n.d.	n.d.
Agosto	n.d.	n.d.
Settembre	n.d.	n.d.
Ottobre	n.d.	n.d.
Novembre	n.d.	n.d.
Dicembre	n.d.	n.d.
<b>TGM</b>	<b>1760</b>	<b>100</b>

Massimo giornaliero	Giorno	Data	Dir1 BIASCA	Dir2 DISENTIS	Tot 2 dir	
	domenica	27.06.2010	2486	2508	4994	
Massimo orario	Giorno	Ora	Data	Dir1 BIASCA	Dir2 DISENTIS	Tot 2 dir
	sabato	10-11	02.01.2010	213	324	537

Osservazioni:

Dati:

Dipartimento del Territorio  
Sezione della Mobilità

Elaborazione:

OASI  
Osservatorio Ambientale  
Svizzera Italiana

### 925 - A13 - TENERO

#### Evoluzione del traffico giornaliero (TGM) mensile e annuale

Anno	Gennaio	Febbraio	Marzo	Aprile	Maggio	Giugno	Luglio	Agosto	Settembre	Ottobre	Novembre	Dicembre	Media
2010	27168	29865	33684		36627	34777							
2009	26965	29535					40670	37825	37359	37231	31060	29402	
2008	27078	29887	32242	34929	34621	34315		36499	35767	36026		28902	32894
2007	27718	29271	32676	35171	34636	34074	37942	36414	35980	35851	31460		33577
2006	25339	28741	31710	35279	35719	33393	36521	36741	35415	34182	31179	29012	32690
2005	25545	27954	31447	32415	34113	33392	37143	35465			31077	28033	31746
2004	25136	26923	29057	32677	32707	32241	36198	34158	34252	33366	29511	27997	31185
2003	24561	26818				32201	35099	32775	33533	32996	28638	26211	30315
2002	24874	26482	28269		32017	31546	33486	32324	32550	32745	26060	25646	29636
2001	23184	26601	28425				35205	33661	33379	33044	27375	24437	29479
2000	22841	26383	28719	30790	31184	31404	34326	32118	32605	27608	26096	24214	29025
1999	21546	23540	27259	30096	29950	30599	33495	32548	31164	30643	26043	24337	28464
1998	21424	23956	26584	28354	28214	28082	31622	30689	30368	29935	25313	23444	27352
1997	19344	22508	26117	27969	28089	27319	31255	29774	29628	29559	24337	22563	26563
1996						26028	28151	27776	27259	26810	22477	20178	25497
1995													
1994													
1993													
1992													
1991													
1990													
1989													
1988													
1987													
1986													
1985													
1984													
1983													
1982													
1981													
1980													
1979													
1978													
1977													
1976													
1975													
1974													
1973													
1972													
1971													
1970													

#### Evoluzione del traffico giornaliero medio annuale (TGM)

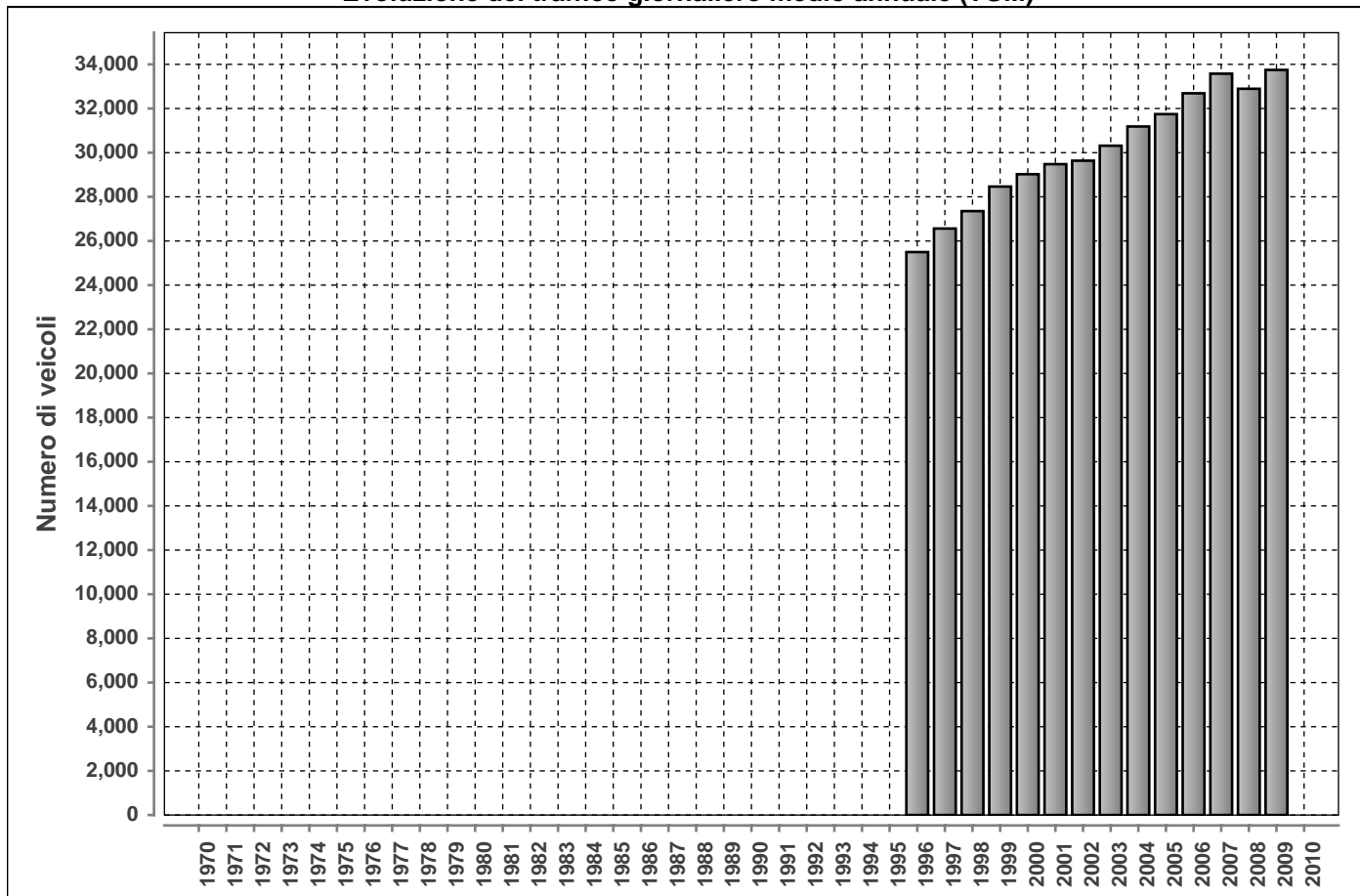

DISTRIBUZIONE ORARIA DEI FERIALI (LU-VE)

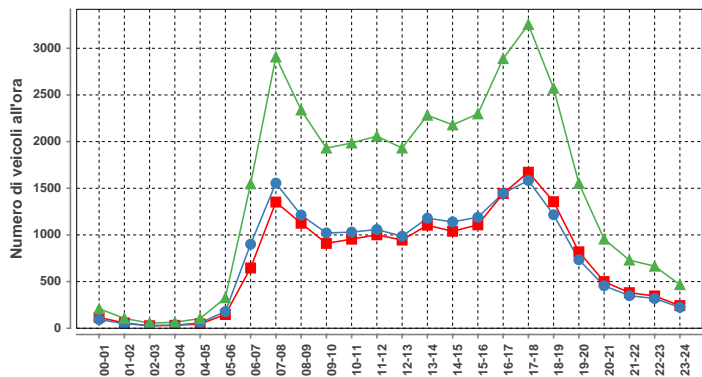

Lunedì-venerdì				
ora	Dir1	Dir2	Dir1+2	%
00-01	116	93	209	0.6
01-02	57	49	106	0.3
02-03	27	28	55	0.2
03-04	31	33	64	0.2
04-05	46	58	104	0.3
05-06	147	179	326	0.9
06-07	646	901	1547	4.4
07-08	1352	1555	2907	8.2
08-09	1125	1213	2338	6.6
09-10	909	1021	1930	5.5
10-11	955	1030	1985	5.6
11-12	1001	1058	2059	5.8
12-13	945	986	1931	5.5
13-14	1104	1179	2283	6.4
14-15	1039	1140	2179	6.2
15-16	1108	1189	2297	6.5
16-17	1443	1446	2889	8.2
17-18	1672	1583	3255	9.2
18-19	1356	1216	2572	7.3
19-20	819	734	1553	4.4
20-21	500	455	955	2.7
21-22	381	349	730	2.1
22-23	346	319	665	1.9
23-24	243	224	467	1.3
<b>Total</b>	<b>17368</b>	<b>18038</b>	<b>35406</b>	<b>100</b>

Traffico giornaliero medio TGM:	Dir1 MINUSIO	n.d.	n.d.	Giorni in funzione:	151
	Dir2 BELLINZONA	n.d.			
Traffico feriale medio TFM:	Dir1 MINUSIO	n.d.	n.d.	TGM/TFM:	n.d.
	Dir2 BELLINZONA	n.d.			

DISTRIBUZIONE SETTIMANALE

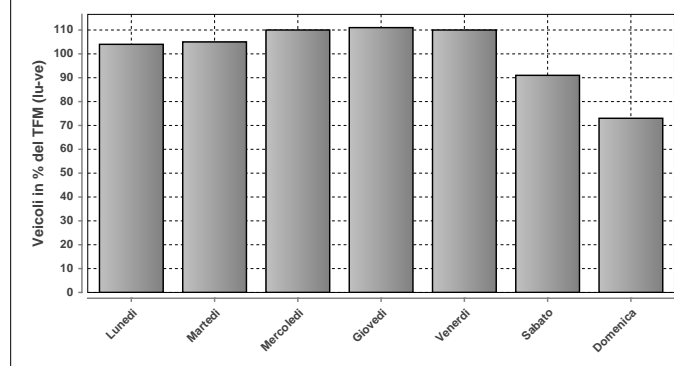

DISTRIBUZIONE SETTIMANALE			
Giorno	Media	% TFM	% TGM
Lunedì	34177	104	105
Martedì	34564	105	106
Mercoledì	35982	110	111
Giovedì	36369	111	112
Venerdì	36125	110	111
Sabato	29826	91	92
Domenica	23980	73	74
<b>Traffico settimanale</b>			<b>712</b>

DISTRIBUZIONE ORARIA DEL SABATO

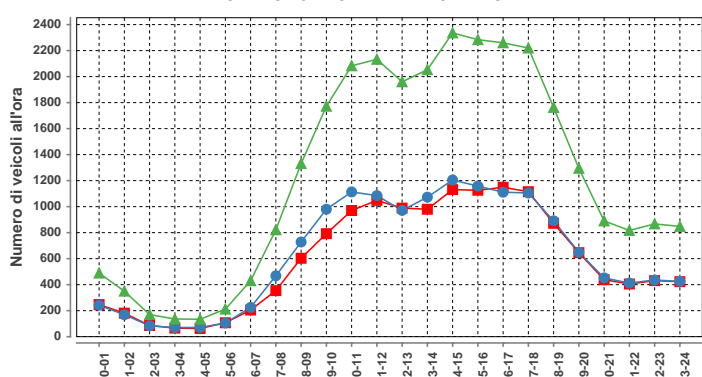

Sabato				
ora	Dir1	Dir2	Dir1+2	%
00-01	247	242	489	1.6
01-02	181	169	350	1.2
02-03	86	84	170	0.6
03-04	66	70	136	0.5
04-05	63	71	134	0.5
05-06	107	105	212	0.7
06-07	205	225	430	1.5
07-08	354	468	822	2.8
08-09	603	728	1331	4.5
09-10	792	980	1772	6.0
10-11	970	1113	2083	7.0
11-12	1048	1085	2133	7.2
12-13	989	971	1960	6.6
13-14	980	1073	2053	6.9
14-15	1131	1205	2336	7.9
15-16	1126	1158	2284	7.7
16-17	1149	1111	2260	7.6
17-18	1115	1105	2220	7.5
18-19	872	891	1763	5.9
19-20	646	649	1295	4.4
20-21	438	452	890	3.0
21-22	405	412	817	2.8
22-23	431	436	867	2.9
23-24	423	425	848	2.9
<b>Total</b>	<b>14427</b>	<b>15228</b>	<b>29655</b>	<b>100</b>

DISTRIBUZIONE ANNUALE		
Mese	Media	% TGM
Gennaio	27168	84
Febbraio	29865	92
Marzo	33684	104
Aprile	n.d.	n.d.
Maggio	36627	113
Giugno	34777	107
Luglio	n.d.	n.d.
Agosto	n.d.	n.d.
Settembre	n.d.	n.d.
Ottobre	n.d.	n.d.
Novembre	n.d.	n.d.
Dicembre	n.d.	n.d.
<b>TGM</b>	<b>32460</b>	<b>100</b>

DISTRIBUZIONE ANNUALE

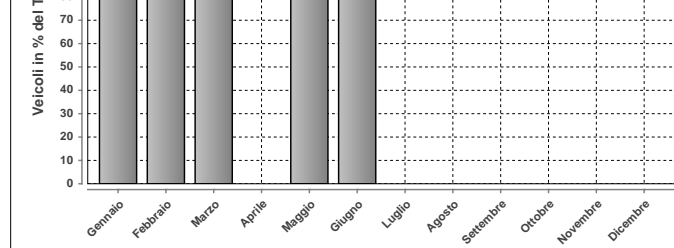

DISTRIBUZIONE ORARIA DELLA DOMENICA

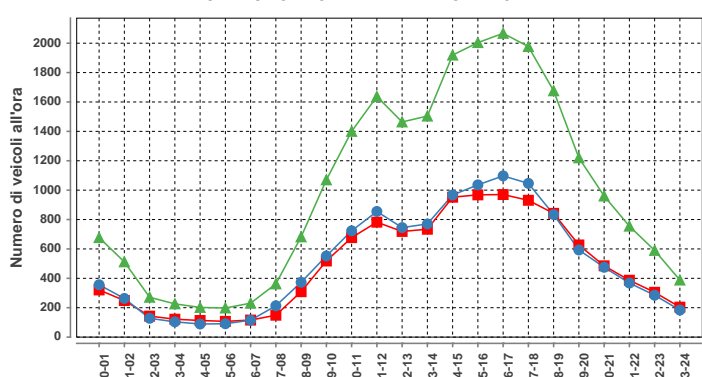

Domenica				
ora	Dir1	Dir2	Dir1+2	%
00-01	321	356	677	2.8
01-02	249	263	512	2.1
02-03	143	128	271	1.1
03-04	122	104	226	0.9
04-05	113	89	202	0.8
05-06	107	91	198	0.8
06-07	116	115	231	1.0
07-08	149	213	362	1.5
08-09	309	373	682	2.8
09-10	518	552	1070	4.5
10-11	677	723	1400	5.8
11-12	782	855	1637	6.8
12-13	719	745	1464	6.1
13-14	734	770	1504	6.3
14-15	952	967	1919	8.0
15-16	968	1036	2004	8.4
16-17	970	1097	2067	8.6
17-18	931	1046	1977	8.2
18-19	842	834	1676	7.0
19-20	627	593	1220	5.1
20-21	485	475	960	4.0
21-22	387	368	755	3.1
22-23	305	285	590	2.5
23-24	204	184	388	1.6
<b>Total</b>	<b>11730</b>	<b>12262</b>	<b>23992</b>	<b>100</b>

Massimo giornaliero	Giorno	Data	Dir1 MINUSIO	Dir2 BELLINZONA	Tot 2 dir
	mercoledì	02.06.2010	22781	22831	45612

Massimo orario	Giorno	Ora	Data	Dir1 MINUSIO	Dir2 BELLINZONA	Tot 2 dir
	martedì	17-18	01.06.2010	1941	1919	3860

Osservazioni:

Dati:

Dipartimento del Territorio  
Sezione della Mobilità

Elaborazione:

OASI  
Osservatorio Ambientale  
Svizzera Italiana

## 926 - INTRAGNA - CENTOVALLI

### Evoluzione del traffico giornaliero (TGM) mensile e annuale

Anno	Gennaio	Febbraio	Marzo	Aprile	Maggio	Giugno	Luglio	Agosto	Settembre	Ottobre	Novembre	Dicembre	Media
2010	2161	2516											
2009	2213	2449	2753	3315	3533	3485	4610	3809	3734	3723	2821	2424	3246
2008	2169	2664	2969	3306	3380	3347	4053	3594	3468	3536	2688	2232	3117
2007	2264	2609	2958	3603	3324	3340	4062	3672	3636	3499	2822	2469	3191
2006	2020	2341	2556	3155	3426	3432	3820	3678	3573	3412	2721	2396	3048
2005	2082	2435	2928	3085	3452	3355	3901	3731	3448	3219	2590	2262	3045
2004	2012	2306	2565	3157	3265	3196	3817	3573	3522	3141	2584	2341	2957
2003	2038	2270	2596	3283	3218	3264	3667	3472	3408	3164	2455	2182	2918
2002	2017	2251	2716	2986	2296	2915	3536	3377	3279	3239	2383	2170	2764
2001	1824	2176	2423	3093	3115	3108	3597	3589	3334	3158	2487	2123	2836
2000	1775	2132	2464	2865	2925	3081	3620	3393	3249	2615	2215	1966	2693
1999	1650	1942	2308	2843	3012	2887	3507	3416	3000	2880	2234	1918	2638
1998	1720	2079	2315	2565	2844	2763	3480	3367	3093	2914	2223	1915	2610
1997	1622	2120	2561	2826	2922	2660	3383	3330	3106	3026	2189	1861	2643
1996	1643	1946	2198	2892	2744	2701	3292	3254	3107	2823	2000	1299	2492
1995	1431	1741	1986	2337	2341	2376	3142	3284	2536	2672	2157	1757	2318
1994	1094	1345	1736	1841	1859	1939	2333	2297	2272	2285	1822	1631	1874
1993													
1992	1679	2072	2278	2995	2944	2823	3555	3353	3368	2800	2322	2011	2685
1991	1700	1858	2298	2735	2886	2767	3421	3294	3025	3015	2199	1917	2596
1990													
1989													
1988													
1987													
1986													
1985													
1984													
1983													
1982													
1981													
1980													
1979													
1978													
1977													
1976													
1975													
1974													
1973													
1972													
1971													
1970													

### Evoluzione del traffico giornaliero medio annuale (TGM)

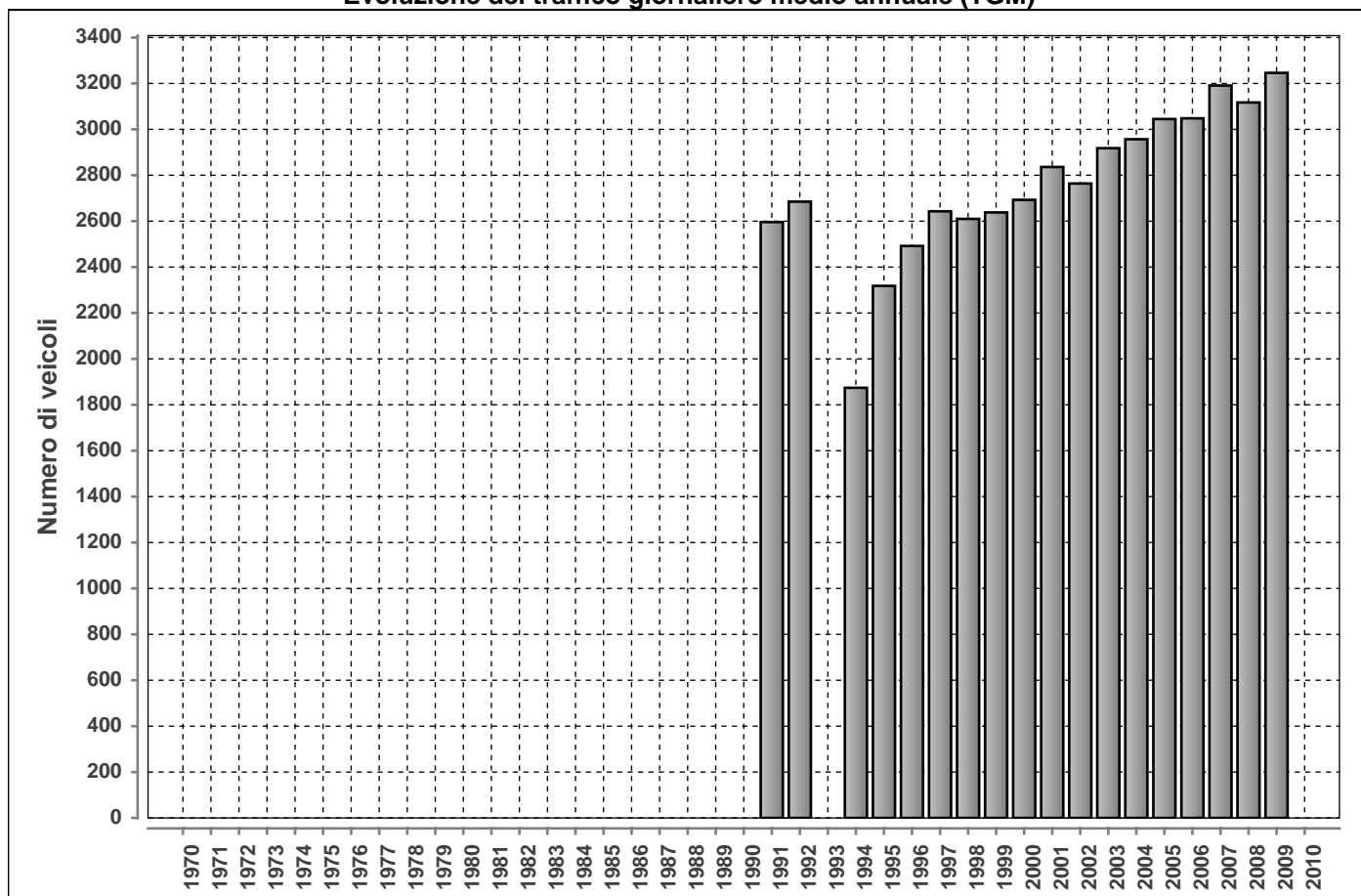

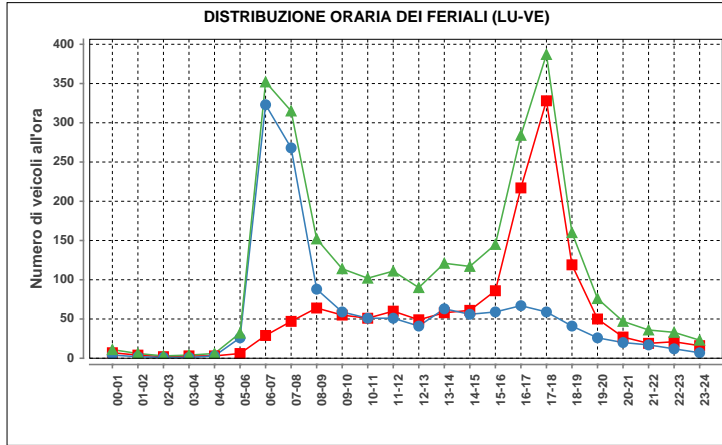

Lunedì-venerdì				
ora	Dir1	Dir2	Dir1+2	%
00-01	7	4	11	0.4
01-02	4	2	6	0.2
02-03	2	1	3	0.1
03-04	3	1	4	0.1
04-05	3	3	6	0.2
05-06	6	26	32	1.2
06-07	29	323	352	12.9
07-08	47	268	315	11.6
08-09	64	88	152	5.6
09-10	55	59	114	4.2
10-11	51	51	102	3.7
11-12	60	51	111	4.1
12-13	49	41	90	3.3
13-14	58	63	121	4.4
14-15	61	56	117	4.3
15-16	86	59	145	5.3
16-17	217	67	284	10.4
17-18	328	59	387	14.2
18-19	119	41	160	5.9
19-20	50	26	76	2.8
20-21	27	20	47	1.7
21-22	19	17	36	1.3
22-23	21	12	33	1.2
23-24	16	7	23	0.8
<b>Total</b>	<b>1382</b>	<b>1345</b>	<b>2727</b>	<b>100</b>

Traffico giornaliero medio TGM:	Dir1 LOCARNO	n.d.	n.d.
	Dir2 LOCARNO	n.d.	
Traffico feriale medio TFM:	Dir1 LOCARNO	n.d.	n.d.
	Dir2 LOCARNO	n.d.	

Giorni in funzione:	59
TGM/TFM:	n.d.

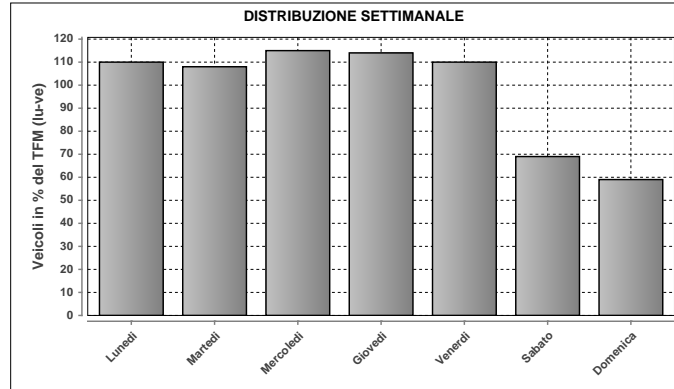

DISTRIBUZIONE SETTIMANALE			
Giorno	Media	% TFM	% TGM
Lunedì	2704	110	116
Martedì	2651	108	114
Mercoledì	2822	115	121
Giovedì	2792	114	120
Venerdì	2688	110	115
Sabato	1697	69	73
Domenica	1439	59	62
<b>Traffico settimanale</b>			<b>721</b>

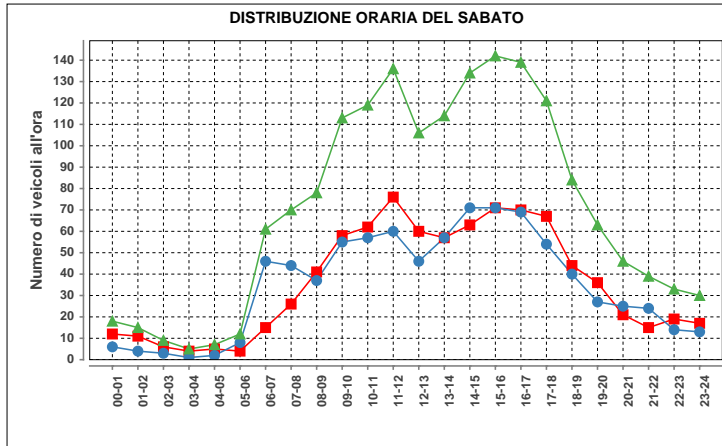

Sabato				
ora	Dir1	Dir2	Dir1+2	%
00-01	12	6	18	1.1
01-02	11	4	15	0.9
02-03	6	3	9	0.5
03-04	4	1	5	0.3
04-05	5	2	7	0.4
05-06	4	8	12	0.7
06-07	15	46	61	3.6
07-08	26	44	70	4.1
08-09	41	37	78	4.6
09-10	58	55	113	6.7
10-11	62	57	119	7.0
11-12	76	60	136	8.0
12-13	60	46	106	6.3
13-14	57	57	114	6.7
14-15	63	71	134	7.9
15-16	71	71	142	8.4
16-17	70	69	139	8.2
17-18	67	54	121	7.1
18-19	44	40	84	5.0
19-20	36	27	63	3.7
20-21	21	25	46	2.7
21-22	15	24	39	2.3
22-23	19	14	33	1.9
23-24	17	13	30	1.8
<b>Total</b>	<b>860</b>	<b>834</b>	<b>1694</b>	<b>100</b>

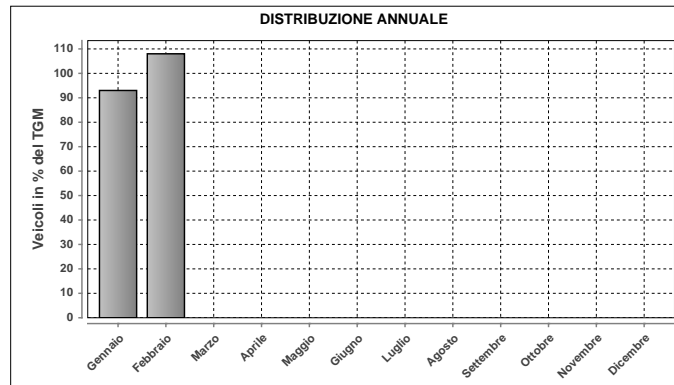

DISTRIBUZIONE ANNUALE		
Mese	Media	% TGM
Gennaio	2161	93
Febbraio	2516	108
Marzo	n.d.	n.d.
Aprile	n.d.	n.d.
Maggio	n.d.	n.d.
Giugno	n.d.	n.d.
Luglio	n.d.	n.d.
Agosto	n.d.	n.d.
Settembre	n.d.	n.d.
Ottobre	n.d.	n.d.
Novembre	n.d.	n.d.
Dicembre	n.d.	n.d.
<b>TGM</b>	<b>2329</b>	<b>100</b>

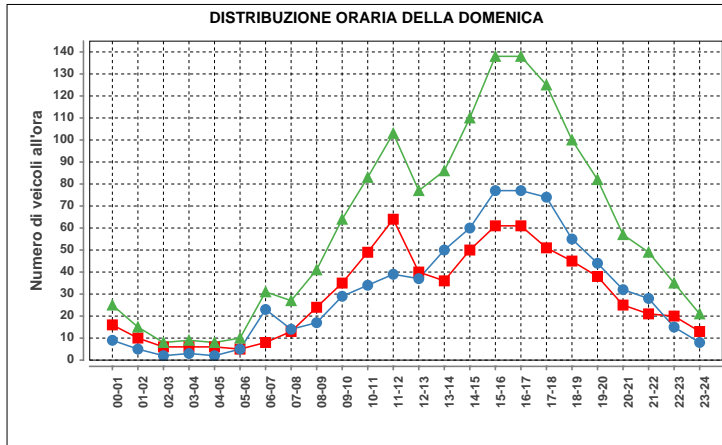

Domenica				
ora	Dir1	Dir2	Dir1+2	%
00-01	16	9	25	1.7
01-02	10	5	15	1.0
02-03	6	3	9	0.6
03-04	6	3	9	0.6
04-05	6	3	9	0.6
05-06	6	3	9	0.6
06-07	13	23	36	2.1
07-08	13	14	27	1.9
08-09	24	17	41	2.8
09-10	35	29	64	4.4
10-11	49	34	83	5.8
11-12	64	39	103	7.1
12-13	40	37	77	5.3
13-14	36	50	86	6.0
14-15	50	60	110	7.6
15-16	61	77	138	9.6
16-17	61	77	138	9.6
17-18	51	74	125	8.7
18-19	45	55	100	6.9
19-20	38	44	82	5.7
20-21	25	32	57	4.0
21-22	21	28	49	3.4
22-23	20	15	35	2.4
23-24	13	8	21	1.5
<b>Total</b>	<b>703</b>	<b>739</b>	<b>1442</b>	<b>100</b>

Massimo giornaliero	Giorno	Data	Dir1 LOCARNO	Dir2 LOCARNO	Tot 2 dir	
	venerdì	26.02.2010	1638	1606	3244	
Massimo orario	Giorno	Ora	Data	Dir1 LOCARNO	Dir2 LOCARNO	Tot 2 dir
	mercoledì	17-18	24.02.2010	399	101	500

Osservazioni:

Dati:

Dipartimento del Territorio  
Sezione della Mobilità

Elaborazione:

OASI  
Osservatorio Ambientale  
Svizzera Italiana

## 927 - GORDOLA - VALLE VERZASCA

### Evoluzione del traffico giornaliero (TGM) mensile e annuale

Anno	Gennaio	Febbraio	Marzo	Aprile	Maggio	Giugno	Luglio	Agosto	Settembre	Ottobre	Novembre	Dicembre	Media
2010	1493	1650	1918	2713	3033	3272	4878	4530	3340	2720	1770	1552	2752
2009	1458	1586	1925	2673	3362	3530			3415	3207	1881	1634	2625
2008	1506	1713	2196	2433	2895	3002		4451	3160	2931	1768	1510	2653
2007	1653	1759	2076	3127	2982	3216	4580	4213	3492	3074	1975	1728	2830
2006	1472	1589	1862	2864	3058	3333	4562	4282	3256	2975	1988	1739	2757
2005	1698	1744	2158	2428	3365	3276	4497	4276	3248	2764	1848	1575	2748
2004	1528	1631	1897	2697	3039	3365	4342	4296	3389	2702	1962	1854	2731
2003	1600	1690	2049	2832	2951						2409	1630	
2002	1569	1700	2301	2619	2880	3264	3966	4109	3229	2999	1921	1715	2689
2001	1423	1667	1853	2898	2921		4222	4469	3345	2867	1843	1652	2651
2000	1582	1747	2101	2791	2795	3649	4338	4346	3434	2620	1769	1609	2735
1999	1481	1618	1958	2870	3358	3328	4469	4022	3210	3043	1876	1640	2667
1998	1494	1681	2040	2487	3114	3288	4453	4659	3294	2887	1948	1652	2758
1997	1406	1692	2403	2762	3272	2736	4275	4491	3382	3085	1783	1609	2748
1996	1479	1794	2259	2880	2841	3218	3930	3998	3544	2826	1914	1629	2695
1995	1525	1699	1970	2845	2875	3179	4240	4131	2921	2924	1903	1618	2660
1994	1416	1534	2036	2596	2720	3161	4417	4248	3300	2500	1862	1716	2600
1993													
1992	1310	1492	1755	2732	2838	2872	4031	4094	3213	2482	1831	1559	2521
1991		1369	1972	2483	3084	3022	4319	4285	3080	2718	1736	1507	2702
1990													
1989													
1988													
1987													
1986													
1985													
1984													
1983													
1982													
1981													
1980													
1979													
1978													
1977													
1976													
1975													
1974													
1973													
1972													
1971													
1970													

### Evoluzione del traffico giornaliero medio annuale (TGM)

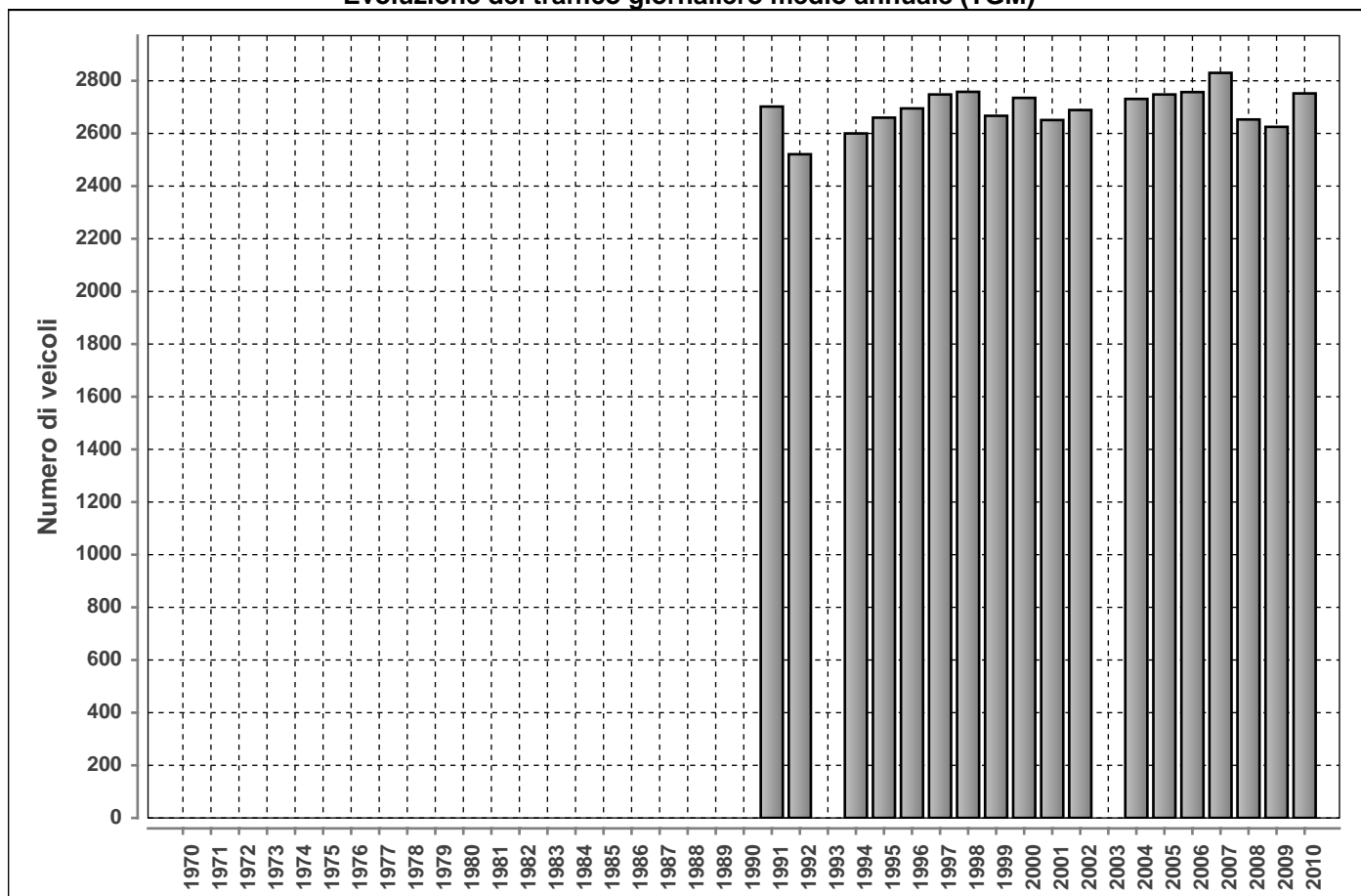

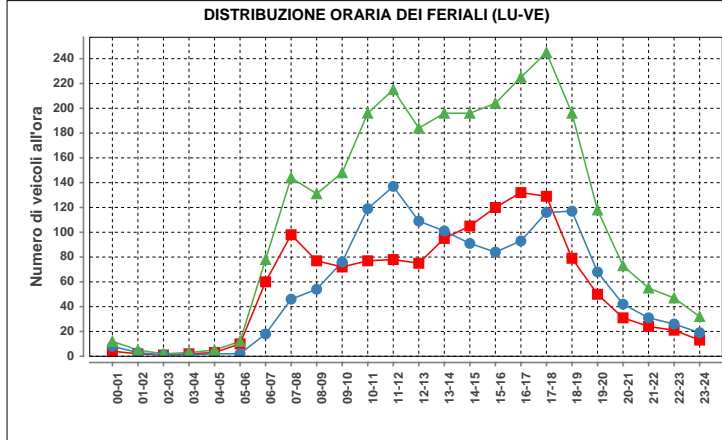

Lunedì-venedì				
ora	Dir1	Dir2	Dir1+2	%
00-01	4	8	12	0,4
01-02	2	3	5	0,2
02-03	1	1	2	0,1
03-04	2	1	3	0,1
04-05	3	2	5	0,2
05-06	10	2	12	0,4
06-07	60	18	78	2,9
07-08	98	46	144	5,3
08-09	77	54	131	4,8
09-10	72	76	148	5,4
10-11	77	119	196	7,2
11-12	78	137	215	7,9
12-13	75	109	184	6,8
13-14	95	101	196	7,2
14-15	105	91	196	7,2
15-16	120	84	204	7,5
16-17	132	93	225	8,3
17-18	129	116	245	9,0
18-19	79	117	196	7,2
19-20	50	68	118	4,3
20-21	31	42	73	2,7
21-22	24	31	55	2,0
22-23	21	26	47	1,7
23-24	13	19	32	1,2
<b>Total</b>	<b>1358</b>	<b>1364</b>	<b>2722</b>	<b>100</b>

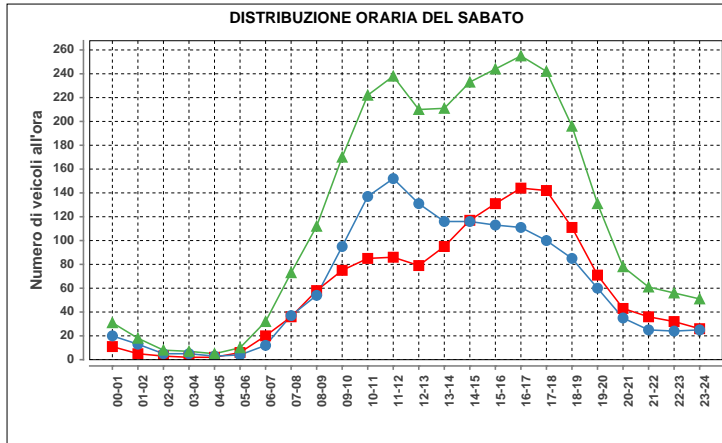

Sabato				
ora	Dir1	Dir2	Dir1+2	%
00-01	11	20	31	1,1
01-02	5	13	18	0,6
02-03	3	5	8	0,3
03-04	2	5	7	0,2
04-05	2	3	5	0,2
05-06	6	4	10	0,3
06-07	20	12	32	1,1
07-08	36	37	73	2,5
08-09	58	54	112	3,9
09-10	75	95	170	5,9
10-11	85	137	222	7,7
11-12	86	152	238	8,2
12-13	79	131	210	7,3
13-14	95	116	211	7,3
14-15	117	116	233	8,1
15-16	131	113	244	8,4
16-17	144	111	255	8,8
17-18	142	100	242	8,4
18-19	111	85	196	6,8
19-20	71	60	131	4,5
20-21	43	35	78	2,7
21-22	36	25	61	2,1
22-23	32	24	56	1,9
23-24	26	25	51	1,8
<b>Total</b>	<b>1416</b>	<b>1478</b>	<b>2894</b>	<b>100</b>

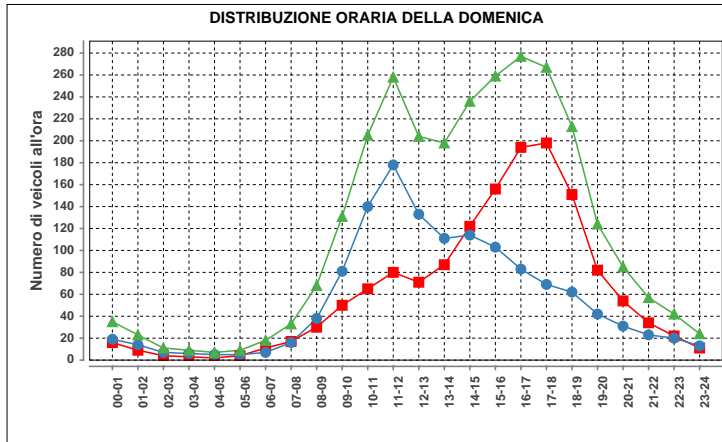

Domenica				
ora	Dir1	Dir2	Dir1+2	%
00-01	16	19	35	1,3
01-02	9	14	23	0,8
02-03	4	7	11	0,4
03-04	3	6	9	0,3
04-05	2	6	8	0,3
05-06	4	5	9	0,3
06-07	11	7	18	0,6
07-08	17	16	33	1,2
08-09	30	38	68	2,4
09-10	50	81	131	4,7
10-11	65	140	205	7,3
11-12	80	178	258	9,2
12-13	71	133	204	7,3
13-14	87	111	198	7,1
14-15	122	114	236	8,4
15-16	156	103	259	9,3
16-17	194	83	277	9,9
17-18	198	69	267	9,6
18-19	151	62	213	7,6
19-20	82	42	124	4,4
20-21	54	31	85	3,0
21-22	34	23	57	2,0
22-23	22	20	42	1,5
23-24	11	13	24	0,9
<b>Total</b>	<b>1473</b>	<b>1320</b>	<b>2793</b>	<b>100</b>

Traffico giornaliero medio TGM:	Dir1 GORDOLA	1381	2752
	Dir2 VALLE VERZASCA	1370	
Traffico feriale medio TFM:	Dir1 GORDOLA	1357	2717
	Dir2 VALLE VERZASCA	1361	

Giorni in funzione:	356
TGM/TFM:	1.013

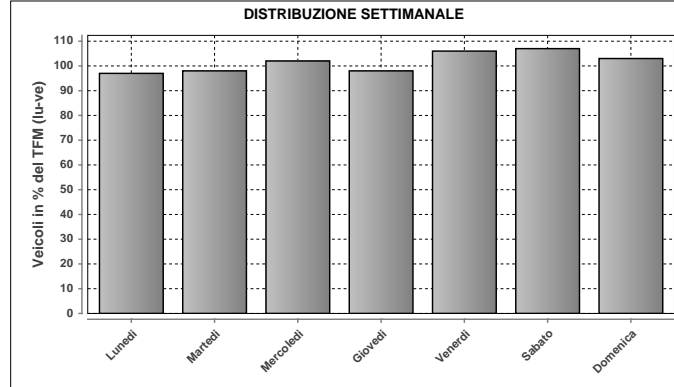

DISTRIBUZIONE SETTIMANALE			
Giorno	Media	% TFM	% TGM
Lunedì	2624	97	95
Martedì	2672	98	97
Mercoledì	2764	102	100
Giovedì	2673	98	97
Venerdì	2870	106	104
Sabato	2908	107	106
Domenica	2793	103	101
<b>Traffico settimanale</b>			<b>701</b>

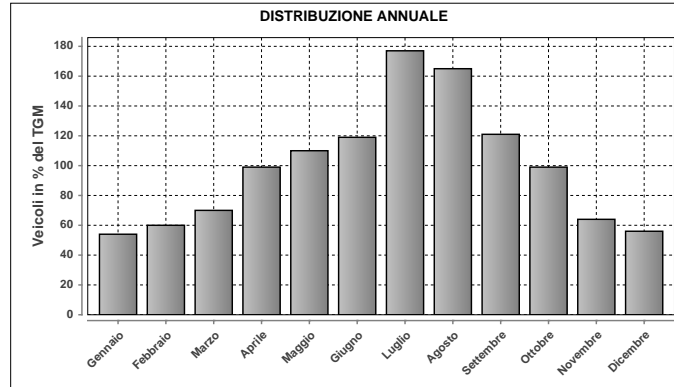

DISTRIBUZIONE ANNUALE		
Mese	Media	% TGM
Gennaio	1493	54
Febbraio	1650	60
Marzo	1918	70
Aprile	2713	99
Maggio	3033	110
Giugno	3272	119
Luglio	4878	177
Agosto	4530	165
Settembre	3340	121
Ottobre	2720	99
Novembre	1770	64
Dicembre	1552	56
<b>TGM</b>	<b>2752</b>	<b>100</b>

Massimo giornaliero	Giorno	Data	Dir1 GORDOLA	Dir2 VALLE VERZASCA	Tot 2 dir
		domenica	18.07.2010	3521	3223

Massimo orario	Giorno	Ora	Data	Dir1 GORDOLA	Dir2 VALLE VERZASCA	Tot 2 dir
		domenica	17-18	25.07.2010	617	151

Osservazioni:

Dati:

Dipartimento del Territorio  
Sezione della Mobilità

Elaborazione:

OASI  
Osservatorio Ambientale  
Svizzera Italiana

## 928 - LAMONE OSTARIETTA

### Evoluzione del traffico giornaliero (TGM) mensile e annuale

Anno	Gennaio	Febbraio	Marzo	Aprile	Maggio	Giugno	Luglio	Agosto	Settembre	Ottobre	Novembre	Dicembre	Media
2010	13656	15509	16605	17096	16307	16902	17227	14811	17840	17125	16651	15249	16245
2009	13449	15251	16105	16604	16543	16140	16816	14149	17369	17087	16090	14769	15855
2008	13848	15369	14830	16615	15454	16097	16051	13410	16638	16998	15641	14002	15415
2007	14011	15174	15688	15868	15649	15014	15645	13712	16109	16865	16040	14391	15344
2006	12886	14803	15565	15703	16851	15945	16000	14143	16479	16421	15888	14279	15412
2005	13748	15369	15963	16667	16048	16462	15896	14118	16414	15867	15478	13976	15493
2004	12444	13627	13755	14794	14805	15004	16599	14158	17081	17029	16011	15437	15056
2003	12851	14242	14004	14840	14790	14138	14853	12489	15146	14996	13910	12876	14095
2002	12492	13794	14051	14717	14387	14443	14683	12999	14768	15130	18994	13201	14472
2001	12294	13822	13765	13703	14374	13740	14474	12453	13657	13408	12809	12469	13414
2000	12363	14120	13981	13905	14925	13378	14265	12465	14637	14587	14104	12823	13792
1999	12079	13823	14365	14920	14605	14582	14703	12719	15349	15048	14527	13631	14192
1998	12301	13606	13925	14191	14088	13639	14326	12023	14860	15036	14489	13072	13792
1997	11665	13408	13564	14845	13582	14036	14178	11579	14648	15076	14026	13059	13633
1996	11336	12699	12453	12767	13057	13284	13806	11546	10710	12976	12300	12098	12419
1995	11020	11959	12049	12699	13241	12639	12700	11244	13329	14148	13089	11457	12463
1994	11925	13400	14904	14281	13703	13075	13847	12257	14800	14000	12221	11423	13320
1993	11799	13532	13893	14350	13723	13940	14344	11946	14722	14091	13968	12966	13600
1992	11896	13713	13739	14558	14035	13534	14557	11922	15103	14402	14109	12847	13694
1991													
1990													
1989													
1988													
1987													
1986													
1985													
1984													
1983													
1982													
1981													
1980													
1979													
1978													
1977													
1976													
1975													
1974													
1973													
1972													
1971													
1970													

### Evoluzione del traffico giornaliero medio annuale (TGM)

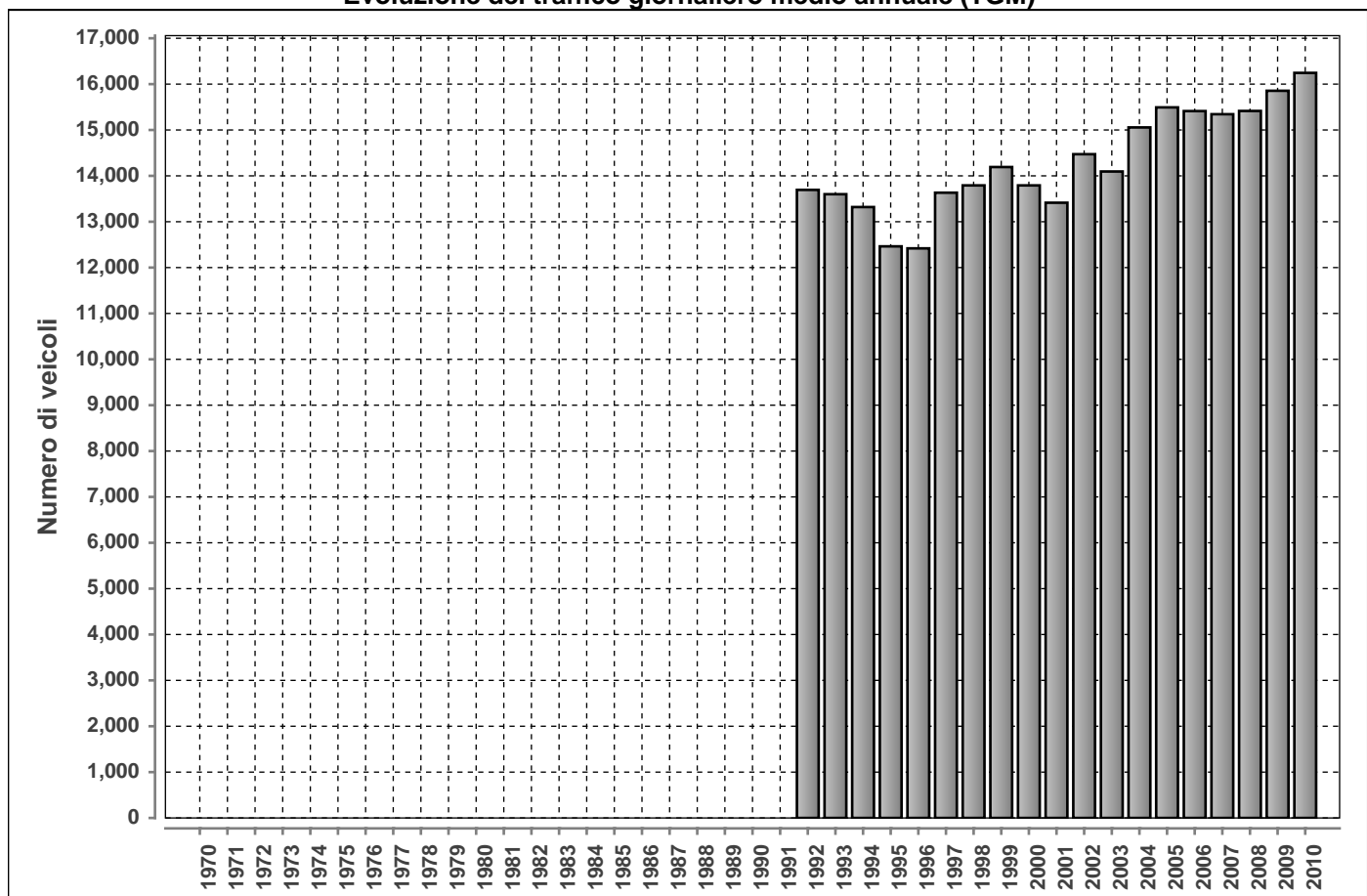



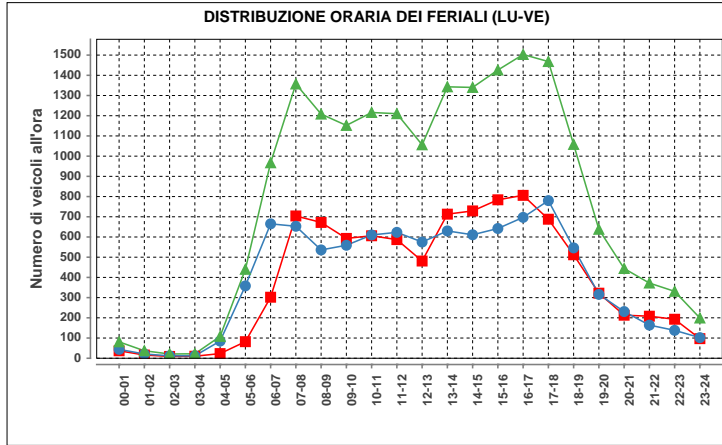

ora	Dir1	Dir2	Dir1+2	%
00-01	37	44	81	0.4
01-02	16	21	37	0.2
02-03	9	12	21	0.1
03-04	10	12	22	0.1
04-05	23	85	108	0.6
05-06	82	358	440	2.3
06-07	302	665	967	5.1
07-08	704	653	1357	7.1
08-09	672	536	1208	6.4
09-10	593	559	1152	6.1
10-11	606	610	1216	6.4
11-12	587	623	1210	6.4
12-13	481	575	1056	5.6
13-14	713	630	1343	7.1
14-15	729	611	1340	7.1
15-16	784	642	1426	7.5
16-17	806	697	1503	7.9
17-18	688	780	1468	7.7
18-19	512	546	1058	5.6
19-20	322	316	638	3.4
20-21	213	231	444	2.3
21-22	208	164	372	2.0
22-23	193	138	331	1.7
23-24	97	102	199	1.0
<b>Total</b>	<b>9387</b>	<b>9610</b>	<b>18997</b>	<b>100</b>

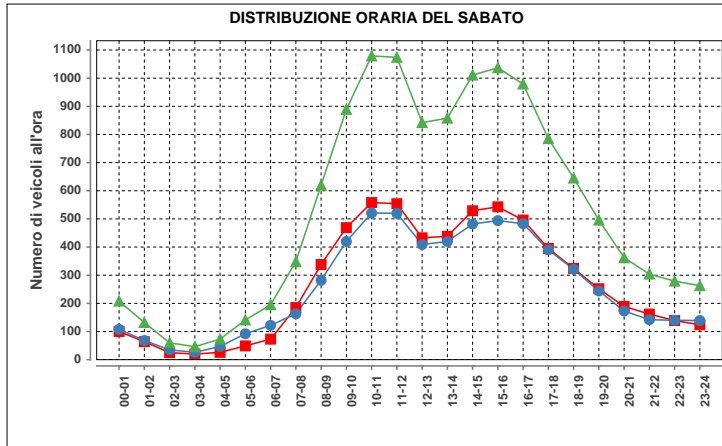

ora	Dir1	Dir2	Dir1+2	%
00-01	100	108	208	1.6
01-02	64	68	132	1.0
02-03	25	35	60	0.5
03-04	20	26	46	0.4
04-05	26	47	73	0.6
05-06	49	92	141	1.1
06-07	73	122	195	1.5
07-08	185	163	348	2.7
08-09	338	282	620	4.9
09-10	469	420	889	7.0
10-11	558	521	1079	8.5
11-12	554	520	1074	8.4
12-13	433	409	842	6.6
13-14	438	420	858	6.7
14-15	529	482	1011	7.9
15-16	543	494	1037	8.1
16-17	496	483	979	7.7
17-18	395	390	785	6.2
18-19	324	321	645	5.1
19-20	252	244	496	3.9
20-21	189	173	362	2.8
21-22	162	142	304	2.4
22-23	139	140	279	2.2
23-24	124	139	263	2.1
<b>Total</b>	<b>6485</b>	<b>6241</b>	<b>12726</b>	<b>100</b>

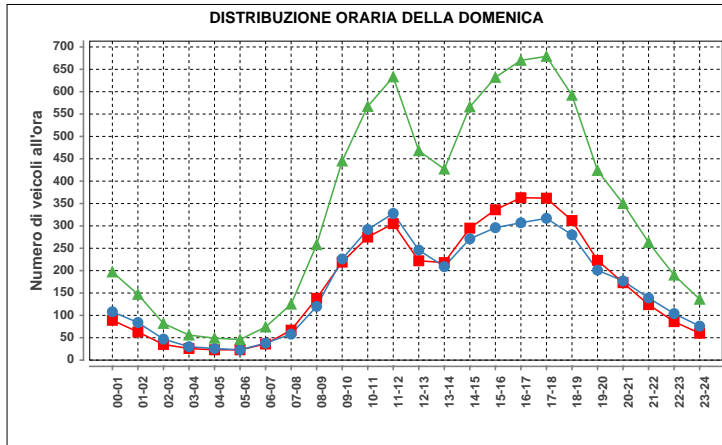

ora	Dir1	Dir2	Dir1+2	%
00-01	89	108	197	2.4
01-02	63	84	147	1.8
02-03	35	47	82	1.0
03-04	26	30	56	0.7
04-05	23	26	49	0.6
05-06	23	23	46	0.6
06-07	36	38	74	0.9
07-08	67	58	125	1.5
08-09	138	120	258	3.2
09-10	219	226	445	5.5
10-11	275	292	567	7.0
11-12	305	328	633	7.8
12-13	222	246	468	5.8
13-14	218	209	427	5.3
14-15	295	271	566	7.0
15-16	336	296	632	7.8
16-17	363	307	670	8.3
17-18	362	317	679	8.4
18-19	312	280	592	7.3
19-20	223	201	424	5.3
20-21	173	177	350	4.3
21-22	124	139	263	3.3
22-23	86	104	190	2.4
23-24	60	76	136	1.7
<b>Total</b>	<b>4073</b>	<b>4003</b>	<b>8076</b>	<b>100</b>

Traffico giornaliero medio TGM:	Dir1 LUGANO	8069	16245
	Dir2 RIVERA	8175	
Traffico feriale medio TFM:	Dir1 LUGANO	9386	18999
	Dir2 RIVERA	9612	

Giorni in funzione:	365
TGM/TFM:	0.855

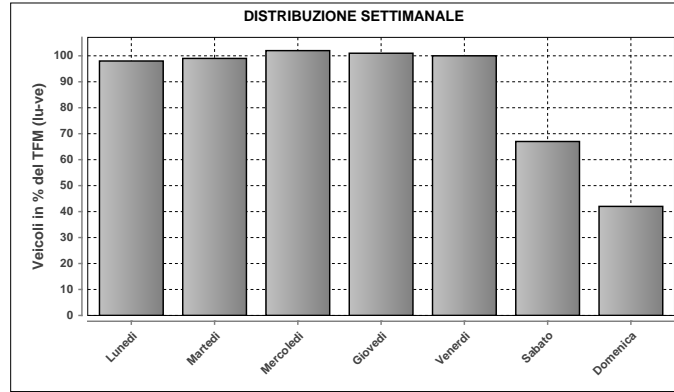

Giorno	Media	% TFM	% TGM
Lunedì	18573	98	114
Martedì	18856	99	116
Mercoledì	19285	102	119
Giovedì	19248	101	118
Venerdì	19012	100	117
Sabato	12793	67	79
Domenica	8072	42	50
<b>Traffico settimanale</b>			<b>713</b>

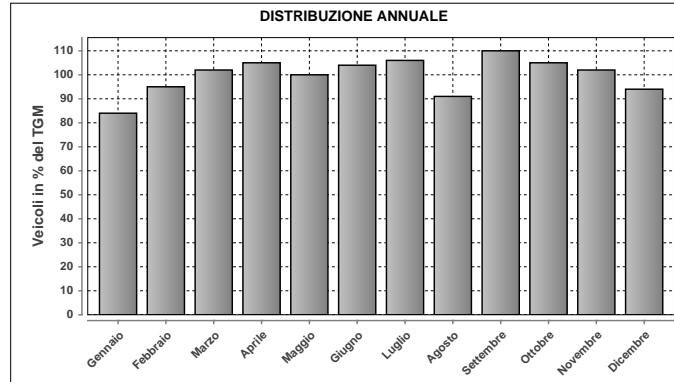

Mese	Media	% TGM
Gennaio	13656	84
Febbraio	15509	95
Marzo	16605	102
Aprile	17096	105
Maggio	16307	100
Giugno	16902	104
Luglio	17227	106
Agosto	14811	91
Settembre	17840	110
Ottobre	17125	105
Novembre	16651	102
Dicembre	15249	94
<b>TGM</b>	<b>16245</b>	<b>100</b>

Massimo giornaliero	Giorno	Data	Dir1 LUGANO	Dir2 RIVERA	Tot 2 dir
	mercoledì	02.06.2010	11407	11465	22872

Massimo orario	Giorno	Ora	Data	Dir1 LUGANO	Dir2 RIVERA	Tot 2 dir
	mercoledì	18-19	14.07.2010	928	1009	1937

Osservazioni:

Dati:

Dipartimento del Territorio  
Sezione della Mobilità

Elaborazione:

OASI  
Osservatorio Ambientale  
Svizzera Italiana

### 929 - MENDRISIO CASVEGNO

#### Evoluzione del traffico giornaliero (TGM) mensile e annuale

Anno	Gennaio	Febbraio	Marzo	Aprile	Maggio	Giugno	Luglio	Agosto	Settembre	Ottobre	Novembre	Dicembre	Media
2010	12671	13467	14106	14332	13750	13871	14047	12540	14156	13340	12938	12190	13441
2009	11807	12418	13219	13527	13495	13271	13190	11779	13311	14084	14041	13058	13098
2008	11951	12499	12428			12814		11718	13573	13455	12951	12325	12640
2007	11783	12230	12881	13250	13066	12637	11702	10958	12908	13350	13152	12057	12495
2006	10941	12334	12825	13136	13444	12729	12630	11380	13341	13110	12828	11891	12546
2005	11388	12076	12875	13471	12920	13260	12818	11269	13463	13333	13052	11926	12652
2004	11406	11830	12334	12915	12983	12442	12712	11111	13330	13334	12758	12242	12442
2003	11530	12479	12216	13120	12929	12734	12854	10861	13002	12864	12506	11711	12400
2002	10815	11371	12057	12262	11827	12141	12202	10457	12555	12697	12186	11763	11861
2001	10571	11521	11718	12400	14167	12317	12266	10599	12116	12132	11850	10929	11882
2000	10673	12015	12113	12029	12429	11609	11964	10619	12208	11808	11760	10817	11666
1999	10652	11476	12023	12303	12252	11661	11911	10635	12351	12628	12042	11333	11771
1998	10351	10961	11546	11992	12556	11736	12259	10614	12399	11760	11956	11102	11600
1997	9728	10947	11247	11899	10851	10539	11080	9836	11612	11580	11172	10504	10912
1996	9794	10741	11022	11449	11173	10761	11075	10500	11393	11444	11182	10075	10884
1995	9947	10804	11342	11157	11294	10911	10974	10631	11600	11601	11139	9857	10936
1994	9750	10454	11286	10094	10539	10633	10786	11600	11412	11294	11047	10320	10800
1993	10726	11588	11870	12073	10903	10989	13627	12480	10695	10754	10687	10221	11386
1992	12441	13625	13142	13806	13234	12605	12951	11069	13040	12102	11832	11544	12608
1991													
1990													
1989													
1988													
1987													
1986													
1985													
1984													
1983													
1982													
1981													
1980													
1979													
1978													
1977													
1976													
1975													
1974													
1973													
1972													
1971													
1970													

#### Evoluzione del traffico giornaliero medio annuale (TGM)

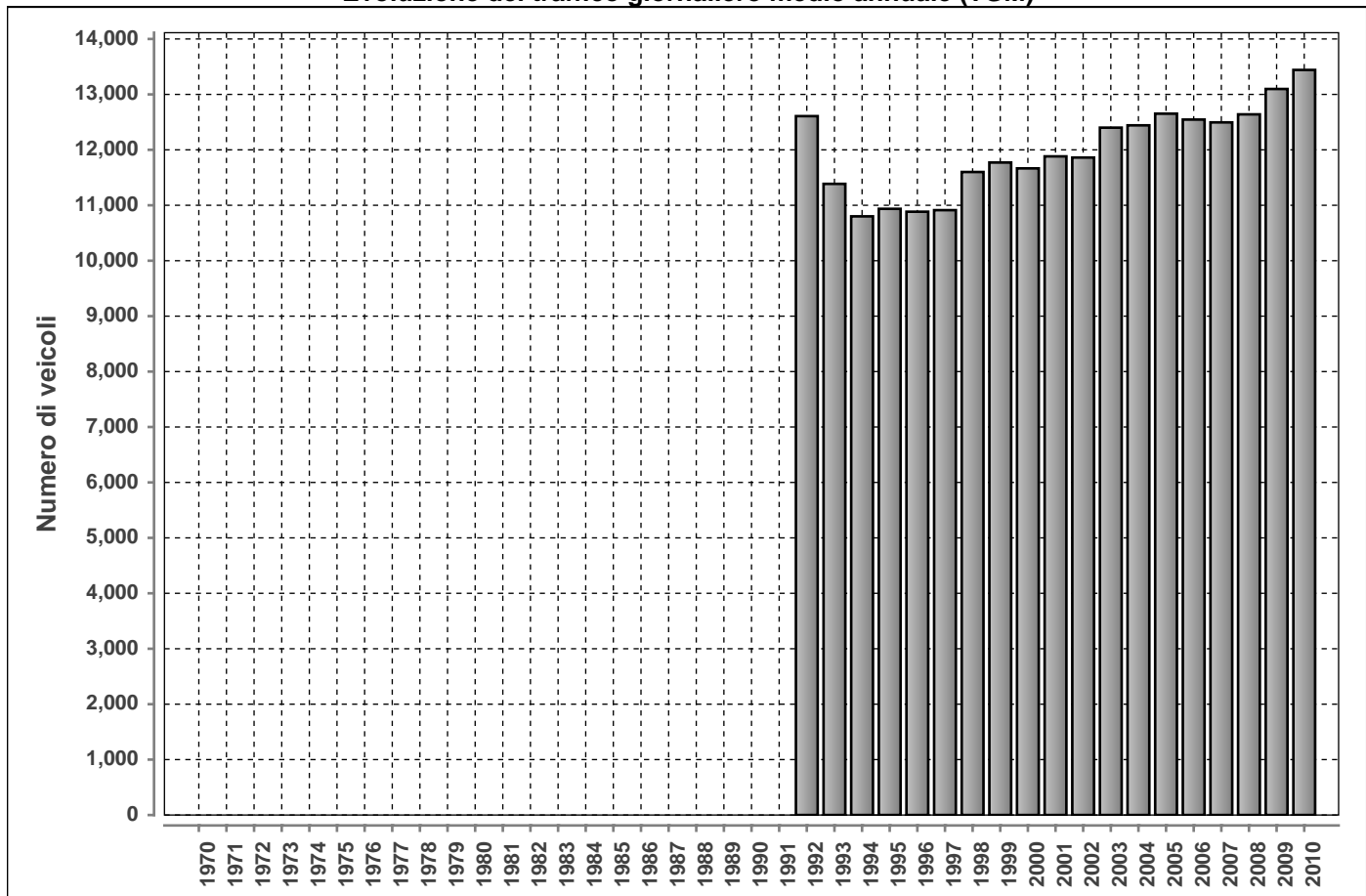

Posto conteggio:

**MENDRISIO CASVEGNO**

Nr:

**929**

Comune:

**Mendrisio**

Base di dati

**2010**

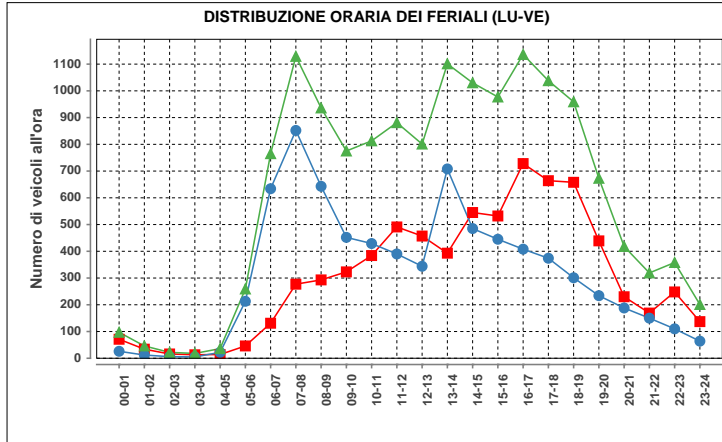

Lunedì-venerdì				
ora	Dir1	Dir2	Dir1+2	%
00-01	71	26	97	0.7
01-02	34	12	46	0.3
02-03	16	6	22	0.1
03-04	13	5	18	0.1
04-05	14	22	36	0.2
05-06	46	213	259	1.8
06-07	131	634	765	5.2
07-08	277	852	1129	7.6
08-09	293	643	936	6.3
09-10	323	452	775	5.2
10-11	384	429	813	5.5
11-12	491	390	881	6.0
12-13	457	344	801	5.4
13-14	393	708	1101	7.4
14-15	545	485	1030	7.0
15-16	532	445	977	6.6
16-17	728	408	1136	7.7
17-18	664	374	1038	7.0
18-19	658	301	959	6.5
19-20	439	234	673	4.6
20-21	230	188	418	2.8
21-22	169	150	319	2.2
22-23	248	110	358	2.4
23-24	137	64	201	1.4
<b>Total</b>	<b>7293</b>	<b>7495</b>	<b>14788</b>	<b>100</b>

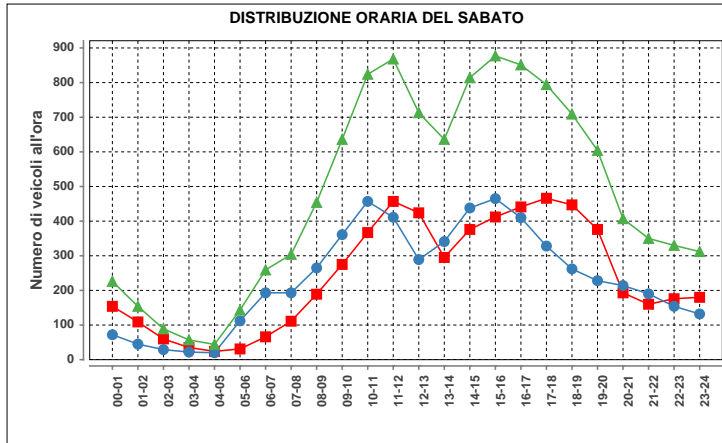

Sabato				
ora	Dir1	Dir2	Dir1+2	%
00-01	154	72	226	2.0
01-02	109	45	154	1.3
02-03	60	29	89	0.8
03-04	35	22	57	0.5
04-05	24	20	44	0.4
05-06	31	112	143	1.2
06-07	66	193	259	2.3
07-08	111	193	304	2.7
08-09	189	265	454	4.0
09-10	275	361	636	5.6
10-11	367	457	824	7.2
11-12	457	411	868	7.6
12-13	424	289	713	6.2
13-14	295	341	636	5.6
14-15	376	438	814	7.1
15-16	412	465	877	7.7
16-17	441	410	851	7.4
17-18	466	328	794	6.9
18-19	447	262	709	6.2
19-20	376	228	604	5.3
20-21	193	214	407	3.6
21-22	160	190	350	3.1
22-23	176	154	330	2.9
23-24	180	132	312	2.7
<b>Total</b>	<b>5824</b>	<b>5631</b>	<b>11455</b>	<b>100</b>

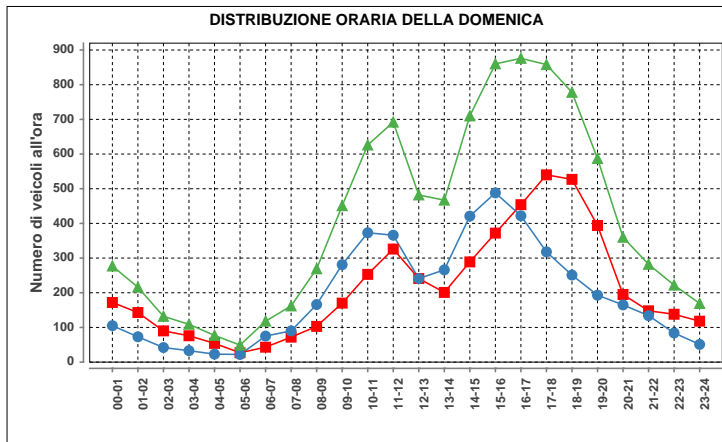

Domenica				
ora	Dir1	Dir2	Dir1+2	%
00-01	172	105	277	2.8
01-02	143	73	216	2.2
02-03	90	42	132	1.1
03-04	76	33	109	1.1
04-05	54	23	77	0.8
05-06	27	22	49	0.5
06-07	43	75	118	1.2
07-08	72	90	162	1.6
08-09	103	166	269	2.7
09-10	170	281	451	4.6
10-11	253	373	626	6.4
11-12	326	366	692	7.0
12-13	241	241	482	4.8
13-14	201	266	467	4.9
14-15	289	421	710	7.2
15-16	372	488	860	8.7
16-17	454	422	876	8.9
17-18	540	318	858	8.7
18-19	527	251	778	7.9
19-20	394	193	587	6.0
20-21	195	165	360	3.7
21-22	148	134	282	2.9
22-23	138	84	222	2.3
23-24	118	51	169	1.7
<b>Total</b>	<b>5146</b>	<b>4683</b>	<b>9829</b>	<b>100</b>

Traffico giornaliero medio TGM:	Dir1 STABIO	6701	13441
	Dir2 MENDRISIO	6740	
Traffico feriale medio TFM:	Dir1 STABIO	7295	14792
	Dir2 MENDRISIO	7497	

Giorni in funzione:	347
TGM/TFM:	0.909

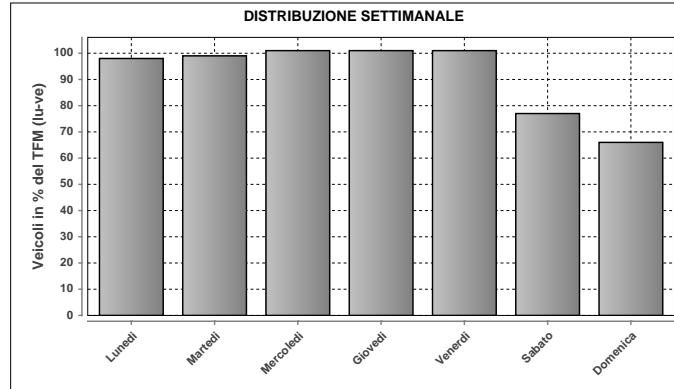

DISTRIBUZIONE SETTIMANALE			
Giorno	Media	% TFM	% TGM
Lunedì	14469	98	108
Martedì	14710	99	109
Mercoledì	14920	101	111
Giovedì	14902	101	111
Venerdì	14958	101	111
Sabato	11449	77	85
Domenica	9820	66	73
<b>Traffico settimanale</b>			<b>708</b>

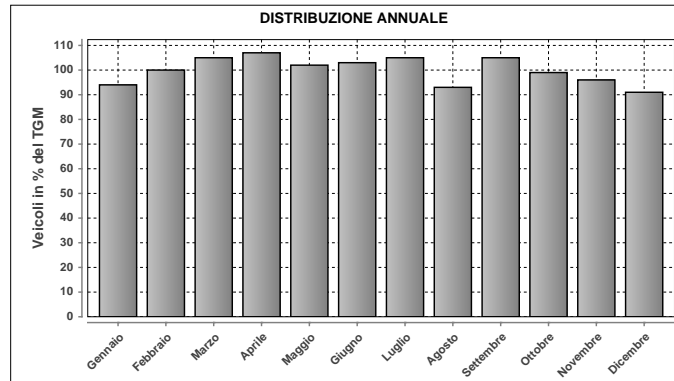

DISTRIBUZIONE ANNUALE		
Mese	Media	% TGM
Gennaio	12671	94
Febbraio	13467	100
Marzo	14106	105
Aprile	14332	107
Maggio	13750	102
Giugno	13871	103
Luglio	14047	105
Agosto	12540	93
Settembre	14156	105
Ottobre	13340	99
Novembre	12938	96
Dicembre	12190	91
<b>TGM</b>	<b>13441</b>	<b>100</b>

Massimo giornaliero	Giorno	Data	Dir1 STABIO	Dir2 MENDRISIO	Tot 2 dir	
		mercoledì	02.06.2010	9018	10293	19311
Massimo orario	Giorno	Ora	Data	Dir1 STABIO	Dir2 MENDRISIO	Tot 2 dir
		martedì	13-14	27.04.2010	428	1113

Osservazioni:

Dati:



Dipartimento del Territorio  
Sezione della Mobilità

Elaborazione:



Osservatorio Ambientale  
Svizzera Italiana

### 930 - A13 - GALLERIA DI ASCONA

#### Evoluzione del traffico giornaliero (TGM) mensile e annuale

Anno	Gennaio	Febbraio	Marzo	Aprile	Maggio	Giugno	Luglio	Agosto	Settembre	Ottobre	Novembre	Dicembre	Media
2010	8004	9172	10428	12211	12773	12851	14740	14549	13211	11827	9554	9019	11543
2009	7625	9169		11995	12658	12762	13837		12781	11923	9362	8668	11035
2008	8235	9552	10889	11548	12291	12176	14338	13479	12374	11843	9181	8725	11227
2007	8491	9187	10454	12507	12078	12778	13943	13687	12889	11814	9565	8820	11363
2006	7648	8785	9937	12313	12309	12313	12876		12279	11777	9639	8847	10812
2005	7956	8813	10663	10847	12686	12068				11340	9246	8549	10489
2004	7901	8708	9292	11004							9167	8631	
2003	8514	8601	9739	12106	11502	12175	12959	12792	11869	11084	8917	8267	10710
2002	7768	8683	10405	11188	11350	11841	14183	14012	12622	12131	9615	8807	11050
2001	7374	8670	9287	12124	11544	12382	13634	13511	12406	11240	8935	8311	10785
2000	7210	8412	9691	11588	11495		13553	13048	12288	9944	7944	7852	10357
1999	7040	7848	9193	11077	11427	11110	12833	12980	11305	10493	8234	7784	10092
1998	6904	7800	8891	10760	10732	10587	13384	12920	11431	10631	8371	7746	9884
1997	6597	7805	9144	10740	11379	10214	11882	11972	11007	10382	7826	7399	9708
1996	6698	7679	8711	10816	10453	10193	12235	12334	11008	9042	7043	6994	9440
1995	6250	6652	7300	9719	8973	10336	11893	12012	11168	10253	8069	7282	9172
1994	7161	7561	8529	11031	11195	11040	12614	12528	11357	8150	8400	8200	9800
1993	7184	8024	8700	10781	10654	10634	12497	12110	10914	8093	8360	8110	9680
1992	7097	7984	8820	11309	10623	11034	11726	11577	11384	10059	8472	8010	9813
1991				10037	10000	10066	11636	11000	11042	10244	8376	7801	9513
1990													
1989													
1988													
1987													
1986													
1985													
1984													
1983													
1982													
1981													
1980													
1979													
1978													
1977													
1976													
1975													
1974													
1973													
1972													
1971													
1970													

#### Evoluzione del traffico giornaliero medio annuale (TGM)

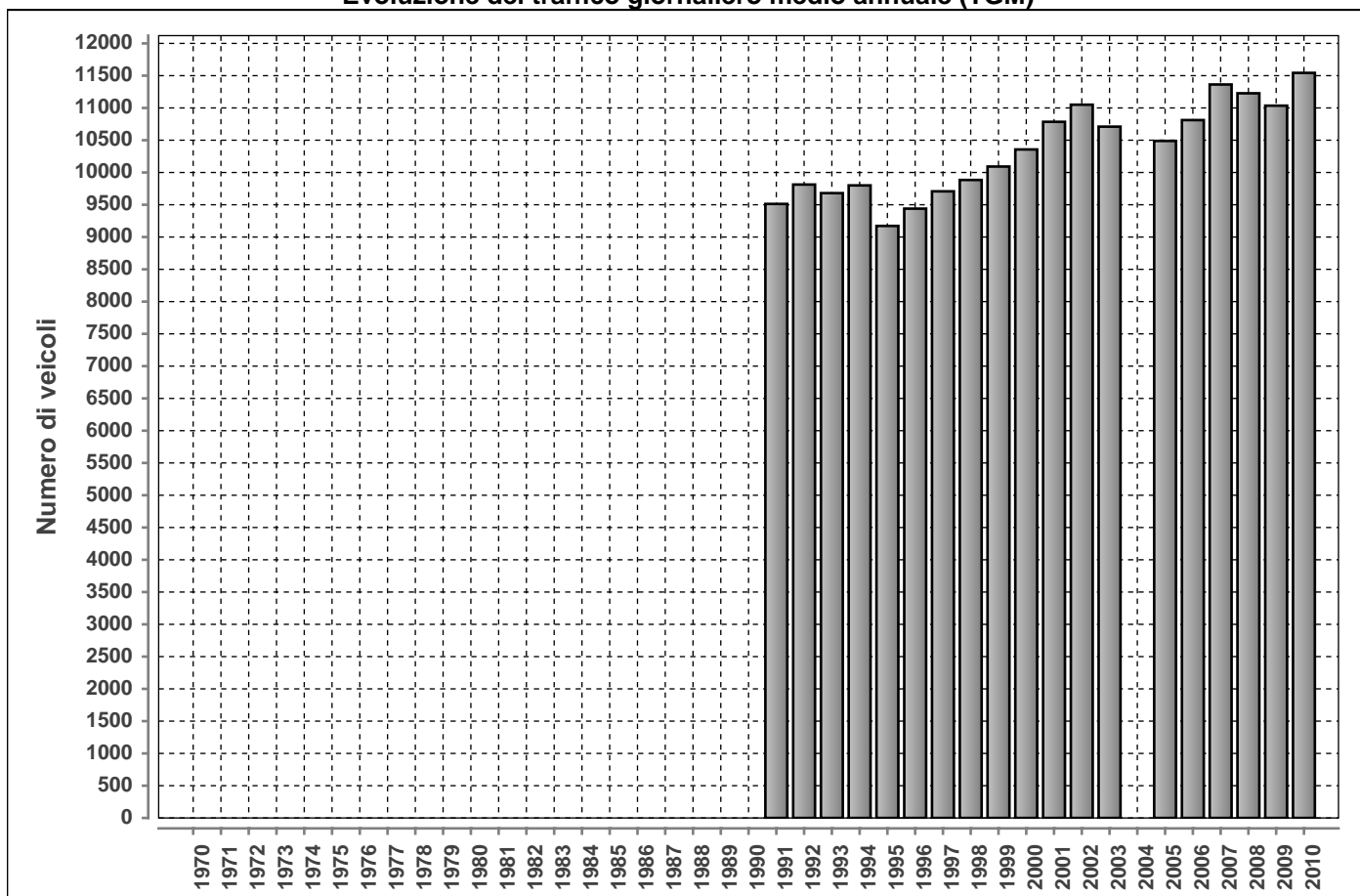

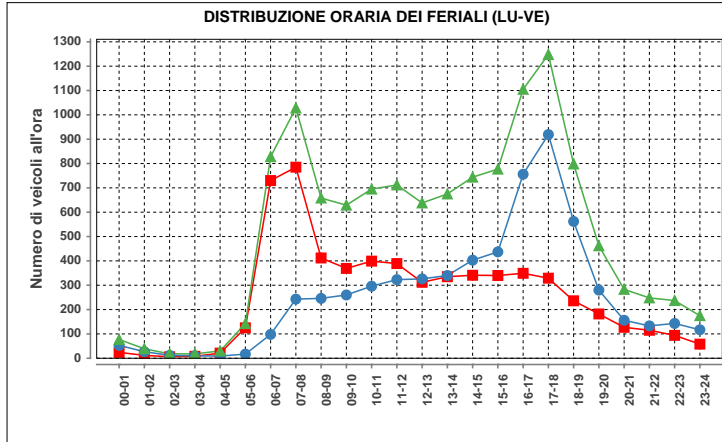

Lunedì-venerdì				
ora	Dir1	Dir2	Dir1+2	%
00-01	24	53	77	0.6
01-02	12	27	39	0.3
02-03	6	12	18	0.1
03-04	8	10	18	0.1
04-05	21	9	30	0.2
05-06	125	17	142	1.2
06-07	730	98	828	6.8
07-08	785	243	1028	8.4
08-09	412	246	658	5.4
09-10	369	260	629	5.1
10-11	399	296	695	5.7
11-12	389	323	712	5.8
12-13	312	326	638	5.2
13-14	335	340	675	5.5
14-15	341	403	744	6.1
15-16	340	437	777	6.3
16-17	349	756	1105	9.0
17-18	329	919	1248	10.2
18-19	236	562	798	6.5
19-20	182	280	462	3.8
20-21	127	156	283	2.3
21-22	115	133	248	2.0
22-23	94	143	237	1.9
23-24	58	117	175	1.4
<b>Total</b>	<b>6098</b>	<b>6166</b>	<b>12264</b>	<b>100</b>

Traffico giornaliero medio TGM:	Dir1 BRISSAGO	5749	11543
	Dir2 LOCARNO	5794	
Traffico feriale medio TFM:	Dir1 BRISSAGO	6095	12252
	Dir2 LOCARNO	6157	

<b>Giorni in funzione:</b>	365
<b>TGM/TFM:</b>	0.942

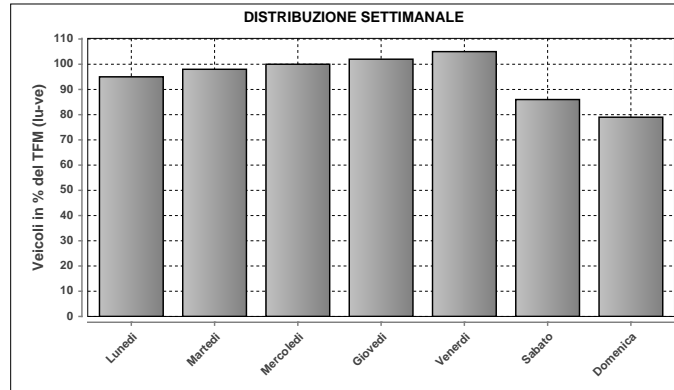

DISTRIBUZIONE SETTIMANALE			
Giorno	Media	% TFM	% TGM
Lunedì	11696	95	101
Martedì	12005	98	104
Mercoledì	12235	100	106
Giovedì	12489	102	108
Venerdì	12874	105	112
Sabato	10504	86	91
Domenica	9653	79	84
<b>Traffico settimanale</b>			<b>706</b>

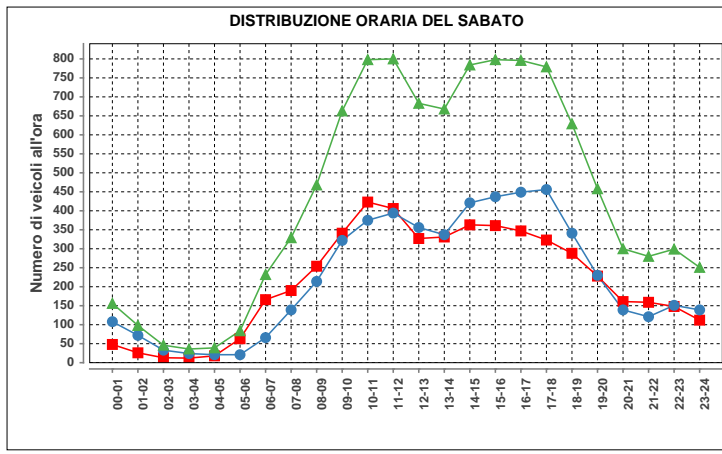

Sabato				
ora	Dir1	Dir2	Dir1+2	%
00-01	48	108	156	1.5
01-02	26	72	98	0.9
02-03	13	33	46	0.4
03-04	12	24	36	0.3
04-05	18	21	39	0.4
05-06	63	21	84	0.8
06-07	166	66	232	2.2
07-08	190	139	329	3.1
08-09	254	214	468	4.5
09-10	341	322	663	6.3
10-11	423	375	798	7.6
11-12	406	394	800	7.6
12-13	327	356	683	6.5
13-14	331	337	668	6.4
14-15	363	421	784	7.5
15-16	361	437	798	7.6
16-17	347	449	796	7.6
17-18	323	456	779	7.4
18-19	288	341	629	6.0
19-20	228	230	458	4.4
20-21	161	139	300	2.9
21-22	159	121	280	2.7
22-23	148	151	299	2.9
23-24	112	139	251	2.4
<b>Total</b>	<b>5108</b>	<b>5366</b>	<b>10474</b>	<b>100</b>

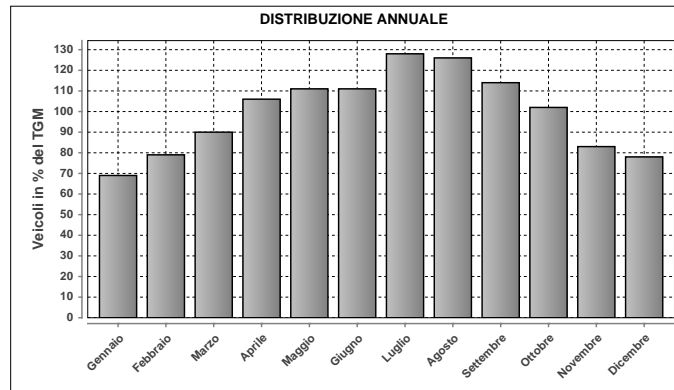

DISTRIBUZIONE ANNUALE		
Mese	Media	% TGM
Gennaio	8004	69
Febbraio	9172	79
Marzo	10428	90
Aprile	12211	106
Maggio	12773	111
Giugno	12851	111
Luglio	14740	128
Agosto	14549	126
Settembre	13211	114
Ottobre	11827	102
Novembre	9554	83
Dicembre	9019	78
<b>TGM</b>	<b>11543</b>	<b>100</b>

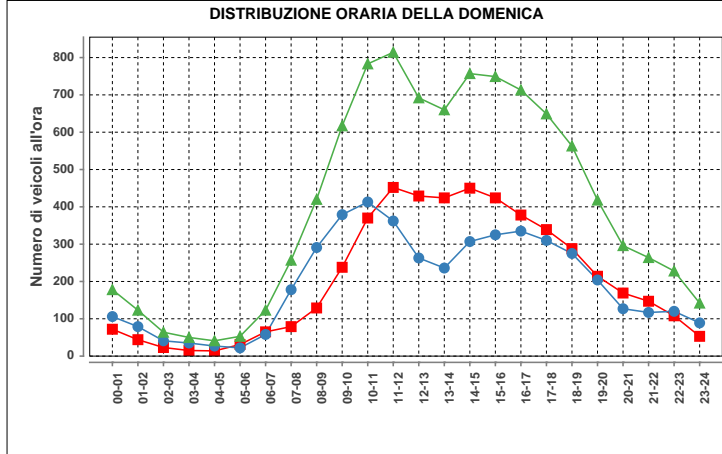

Domenica				
ora	Dir1	Dir2	Dir1+2	%
00-01	72	106	178	1.8
01-02	44	79	123	1.3
02-03	23	41	64	0.7
03-04	15	35	50	0.5
04-05	14	27	41	0.4
05-06	31	22	53	0.5
06-07	65	58	123	1.3
07-08	79	178	257	2.7
08-09	129	291	420	4.4
09-10	238	379	617	6.4
10-11	370	413	783	8.1
11-12	452	362	814	8.4
12-13	429	263	692	7.2
13-14	424	236	660	6.8
14-15	450	307	757	7.8
15-16	424	325	749	7.8
16-17	378	335	713	7.4
17-18	339	310	649	6.7
18-19	288	275	563	5.8
19-20	214	204	418	4.3
20-21	169	127	296	3.1
21-22	147	117	264	2.7
22-23	108	120	228	2.4
23-24	53	89	142	1.5
<b>Total</b>	<b>4955</b>	<b>4699</b>	<b>9654</b>	<b>100</b>

Massimo giornaliero	Giorno	Data	Dir1 BRISSAGO	Dir2 LOCARNO	Tot 2 dir	
		venerdì	30.07.2010	8552	8835	17387
Massimo orario	Giorno	Ora	Data	Dir1 BRISSAGO	Dir2 LOCARNO	Tot 2 dir
		martedì	17-18	27.07.2010	485	1149

Osservazioni:

Dati:

Dipartimento del Territorio  
Sezione della Mobilità

Elaborazione:

OASI  
Osservatorio Ambientale  
Svizzera Italiana

### 931 - GALLERIA MAPPO-MORETTINA

#### Evoluzione del traffico giornaliero (TGM) mensile e annuale

Anno	Gennaio	Febbraio	Marzo	Aprile	Maggio	Giugno	Luglio	Agosto	Settembre	Ottobre	Novembre	Dicembre	Media
2010	18106	19929	22278	24846	25063	24857	28638	27975	26209	25337	21665	20481	23807
2009								26187	25214		21268	19461	23029
2008	18300	20235					27295	25375	24388	24228	20319	19471	22495
2007	17664	18480	20791	24204	23569	23857	27383	26261	25346			19630	22858
2006					24645	23006	26027	26440	24620	24356	20698	19332	
2005													
2004	16393	17736	18944	22192	22586	22332	25660	24268	23896	23068	18473	15751	20775
2003													
2002													
2001	14774	17436	19074	21979	22350	22863	24761	23685	23236	22364	18299	16501	20625
2000	14098	16600	18531	20199	20513	20884	23817	22162	21797	18290	16712	15332	19078
1999	13276	14652	17282	19356	20668	20017	22636	22290	20742	20182	16519	15209	18595
1998	13232	14836	16765	18667	18942	18851	22019	21501	20290	19662	16011	14527	17958
1997	11966	13952	17133	18580	18922	18039	21532	20889	19723	19592	15367	13977	17497
1996						17123	19273		17262	17789	14324	12617	15706
1995													
1994													
1993													
1992													
1991													
1990													
1989													
1988													
1987													
1986													
1985													
1984													
1983													
1982													
1981													
1980													
1979													
1978													
1977													
1976													
1975													
1974													
1973													
1972													
1971													
1970													

#### Evoluzione del traffico giornaliero medio annuale (TGM)

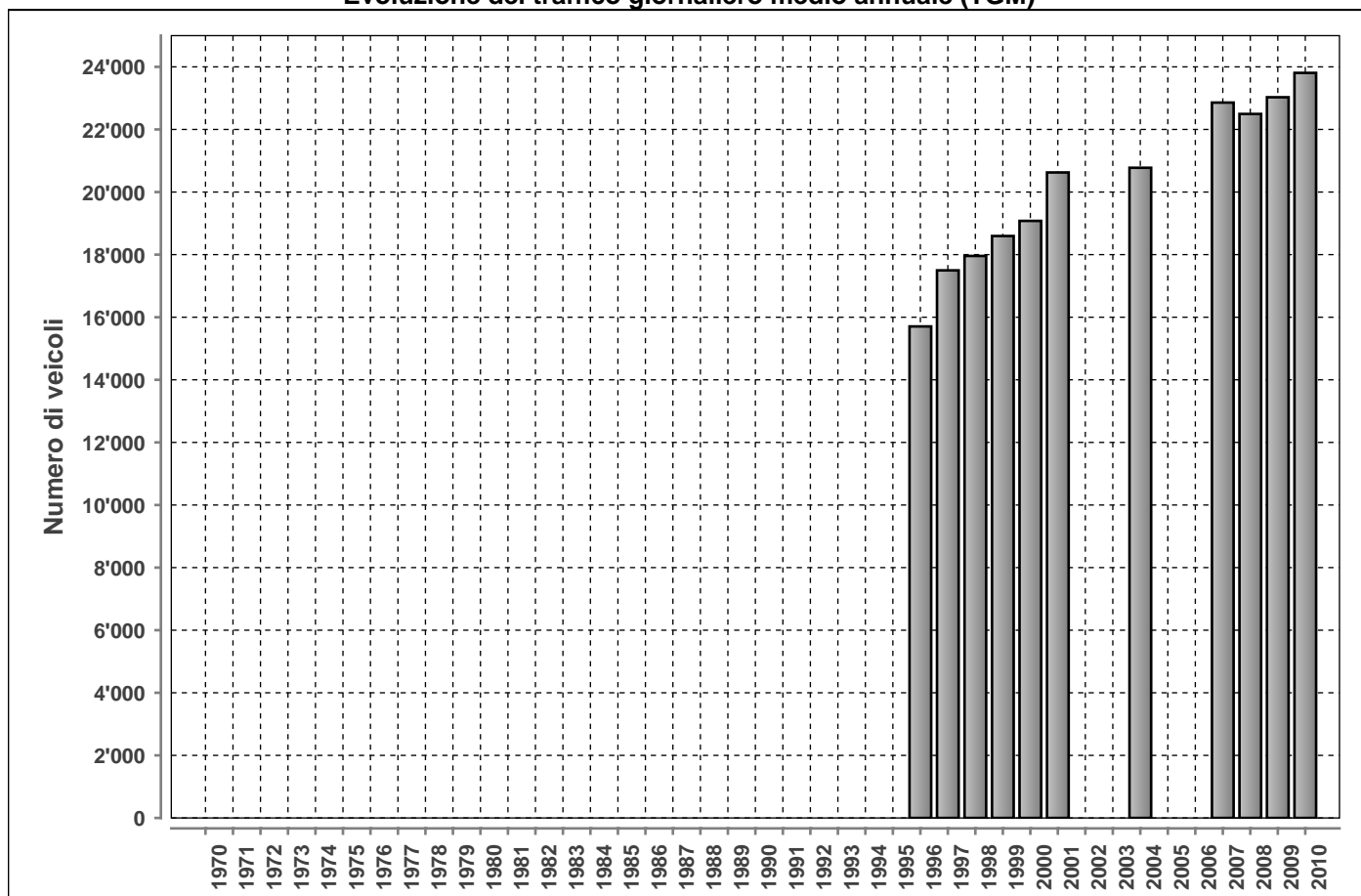

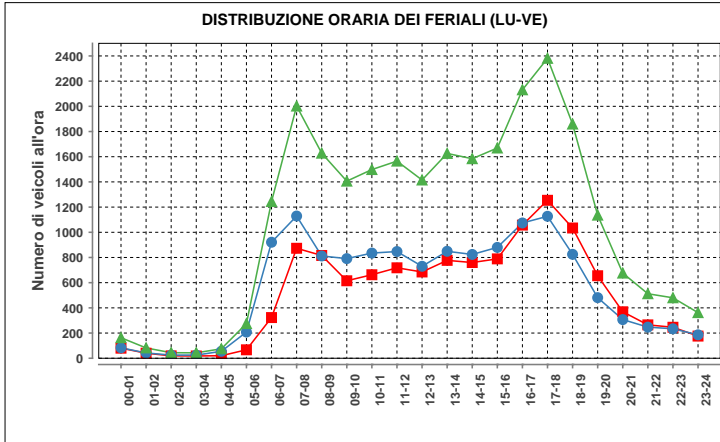

Lunedì-venerdì				
ora	Dir1	Dir2	Dir1+2	%
00-01	80	83	163	0.6
01-02	40	42	82	0.3
02-03	19	25	44	0.2
03-04	18	25	43	0.2
04-05	20	55	75	0.3
05-06	67	208	275	1.1
06-07	323	921	1244	4.8
07-08	873	1129	2002	7.7
08-09	816	812	1628	6.3
09-10	615	791	1406	5.4
10-11	663	835	1498	5.8
11-12	718	847	1565	6.1
12-13	685	730	1415	5.5
13-14	777	849	1626	6.3
14-15	760	824	1584	6.1
15-16	789	880	1669	6.5
16-17	1057	1074	2131	8.2
17-18	1254	1127	2381	9.2
18-19	1034	825	1859	7.2
19-20	655	481	1136	4.4
20-21	369	307	676	2.6
21-22	265	247	512	2.0
22-23	246	234	480	1.9
23-24	176	186	362	1.4
<b>Total</b>	<b>12319</b>	<b>13537</b>	<b>25856</b>	<b>100</b>

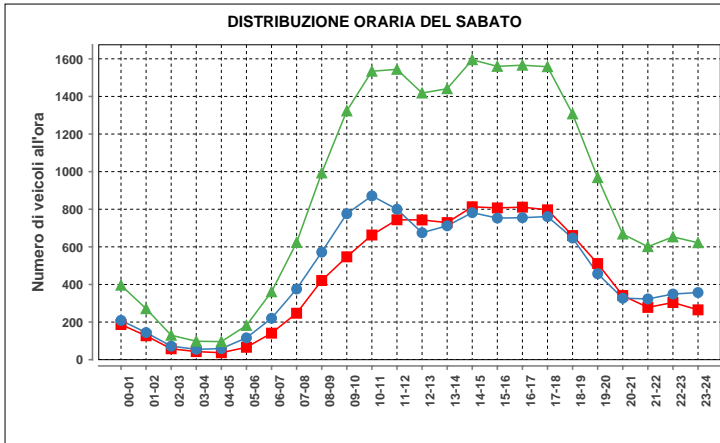

Sabato				
ora	Dir1	Dir2	Dir1+2	%
00-01	187	209	396	1.8
01-02	127	144	271	1.3
02-03	58	72	130	0.6
03-04	43	55	98	0.5
04-05	37	59	96	0.4
05-06	66	116	182	0.8
06-07	141	220	361	1.7
07-08	247	376	623	2.9
08-09	421	572	993	4.6
09-10	547	776	1323	6.2
10-11	663	871	1534	7.1
11-12	744	800	1544	7.2
12-13	743	675	1418	6.6
13-14	729	712	1441	6.7
14-15	813	782	1595	7.4
15-16	807	753	1560	7.3
16-17	811	755	1566	7.3
17-18	797	761	1558	7.2
18-19	660	647	1307	6.1
19-20	511	457	968	4.5
20-21	341	327	668	3.1
21-22	278	323	601	2.8
22-23	304	349	653	3.0
23-24	265	357	622	2.9
<b>Total</b>	<b>10340</b>	<b>11168</b>	<b>21508</b>	<b>100</b>

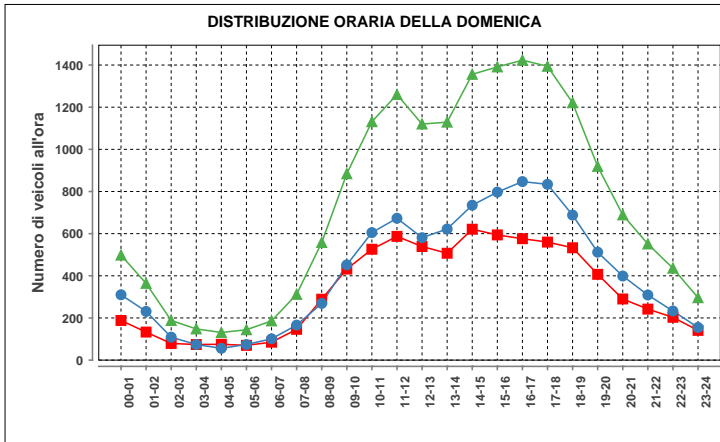

Domenica				
ora	Dir1	Dir2	Dir1+2	%
00-01	188	310	498	2.8
01-02	133	231	364	2.1
02-03	79	109	188	1.1
03-04	74	74	148	0.8
04-05	75	56	131	0.7
05-06	70	74	144	0.8
06-07	85	101	186	1.0
07-08	146	166	312	1.8
08-09	289	269	558	3.1
09-10	432	452	884	5.0
10-11	526	605	1131	6.4
11-12	587	673	1260	7.1
12-13	539	581	1120	6.3
13-14	507	622	1129	6.4
14-15	621	735	1356	7.6
15-16	594	797	1391	7.8
16-17	576	847	1423	8.0
17-18	560	834	1394	7.9
18-19	533	688	1221	6.9
19-20	407	512	919	5.2
20-21	290	399	689	3.9
21-22	242	309	551	3.1
22-23	203	233	436	2.5
23-24	141	155	296	1.7
<b>Total</b>	<b>7897</b>	<b>9832</b>	<b>17729</b>	<b>100</b>

Traffico giornaliero medio TGM:	Dir1 ASCONA-LOSONE	11273	23807
	Dir2 BELLINZONA	12534	
Traffico feriale medio TFM:	Dir1 ASCONA-LOSONE	12313	25853
	Dir2 BELLINZONA	13540	

<b>Giorni in funzione:</b>	365
<b>TGM/TFM:</b>	0.921

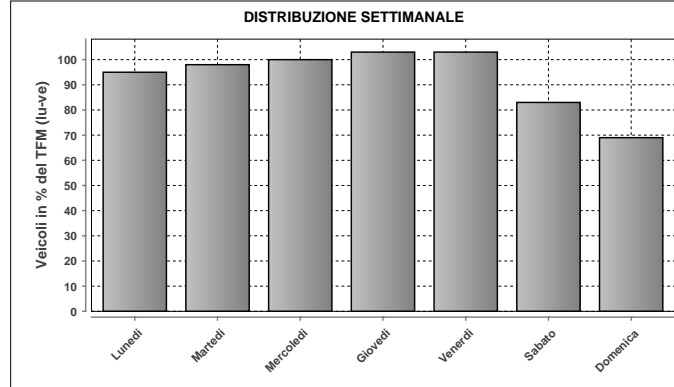

DISTRIBUZIONE SETTIMANALE			
Giorno	Media	% TFM	% TGM
Lunedì	24650	95	104
Martedì	25312	98	106
Mercoledì	25891	100	109
Giovedì	26661	103	112
Venerdì	26745	103	112
Sabato	21581	83	91
Domenica	17727	69	74
<b>Traffico settimanale</b>			<b>708</b>

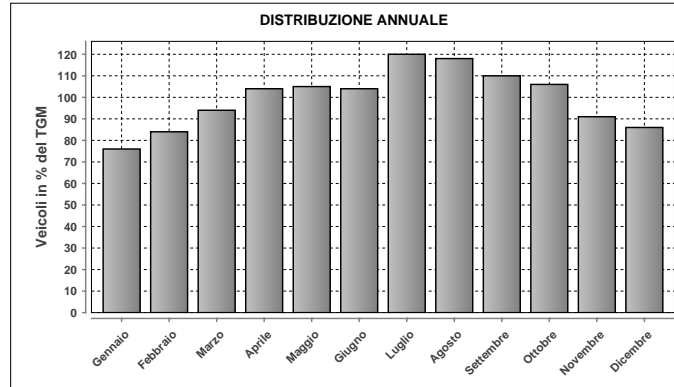

DISTRIBUZIONE ANNUALE		
Mese	Media	% TGM
Gennaio	18106	76
Febbraio	19929	84
Marzo	22278	94
Aprile	24846	104
Maggio	25063	105
Giugno	24857	104
Luglio	28638	120
Agosto	27975	118
Settembre	26209	110
Ottobre	25337	106
Novembre	21665	91
Dicembre	20481	86
<b>TGM</b>	<b>23807</b>	<b>100</b>

Massimo giornaliero	Giorno	Data	Dir1 ASCONA-LOSONE	Dir2 BELLINZONA	Tot 2 dir
	venerdì		13.08.2010	16900	18575

Massimo orario	Giorno	Ora	Data	Dir1 ASCONA-LOSONE	Dir2 BELLINZONA	Tot 2 dir
	venerdì		17-18	13.08.2010	1594	1498

Osservazioni:

Dati:

Dipartimento del Territorio  
Sezione della Mobilità

Elaborazione:

OASI  
Osservatorio Ambientale  
Svizzera Italiana

### 932 - DOGANA CHIASSO STRADA

#### Evoluzione del traffico giornaliero (TGM) mensile e annuale

Anno	Gennaio	Febbraio	Marzo	Aprile	Maggio	Giugno	Luglio	Agosto	Settembre	Ottobre	Novembre	Dicembre	Media
2010	16701	17140	17343	16968	17113	17346	17936	16238	18243	18278	17405	16889	17300
2009	14755	15419					18148	16206	17920	18495	17598	16691	
2008	15404	16349	16842	16681	17062	17137	18258	15070	17328	17566	16538	16514	16729
2007													
2006													
2005													
2004													
2003													
2002													
2001													
2000													
1999													
1998													
1997													
1996													
1995													
1994													
1993													
1992													
1991													
1990													
1989													
1988													
1987													
1986													
1985													
1984													
1983													
1982													
1981													
1980													
1979													
1978													
1977													
1976													
1975													
1974													
1973													
1972													
1971													
1970													

#### Evoluzione del traffico giornaliero medio annuale (TGM)

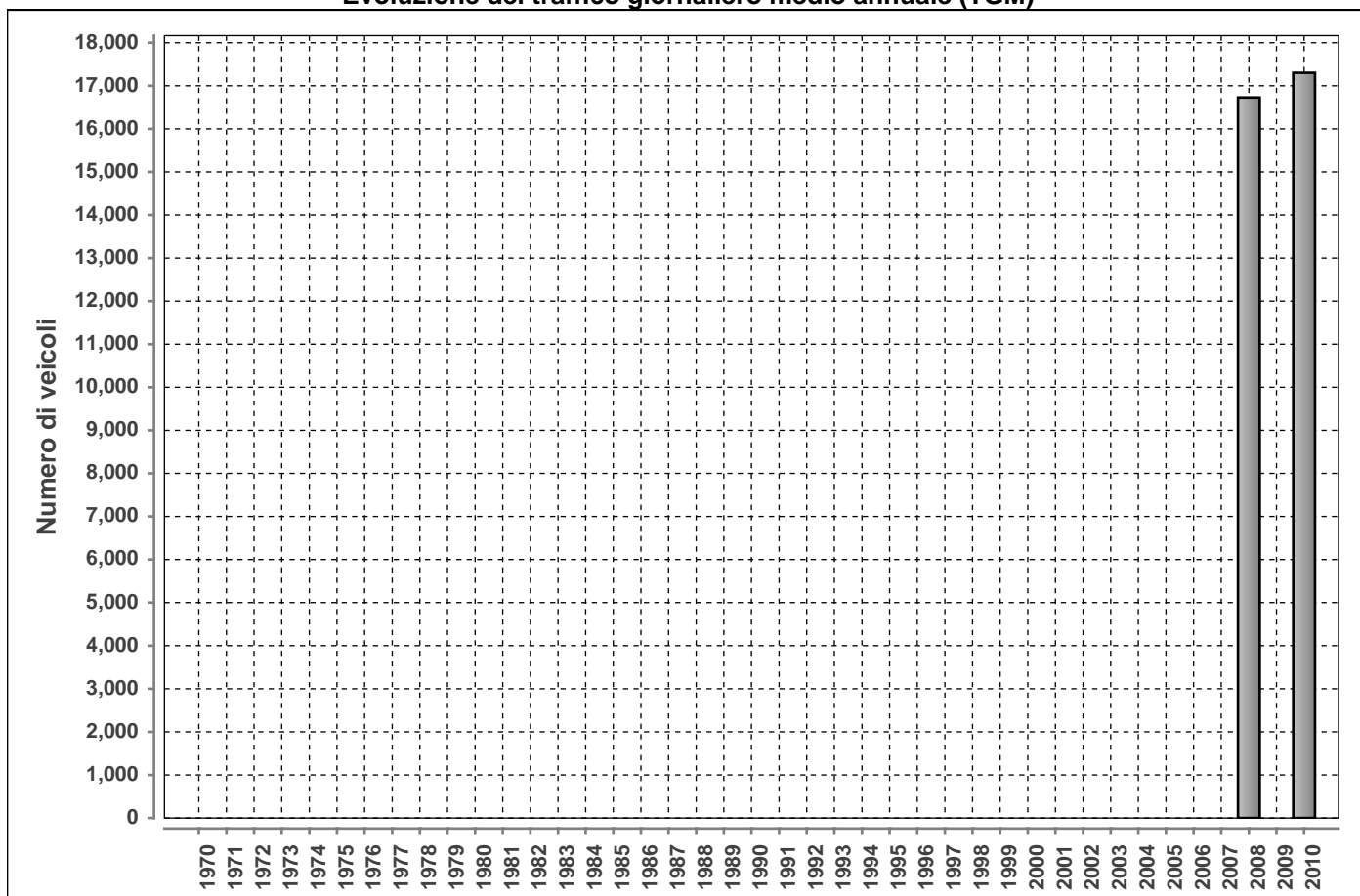



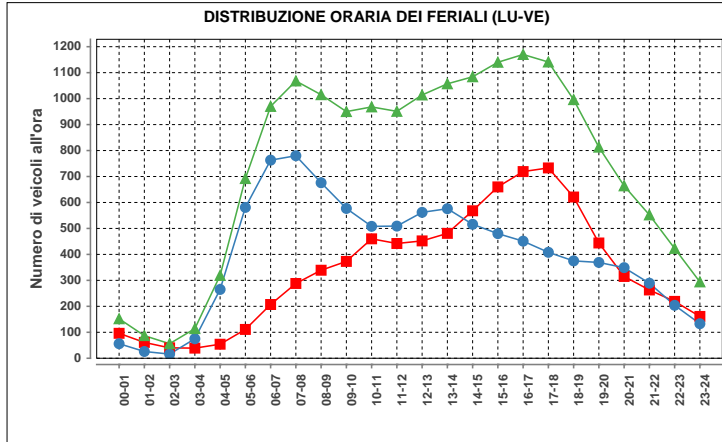

Lunedì-venerdì				
ora	Dir1	Dir2	Dir1+2	%
00-01	96	56	152	0.9
01-02	61	26	87	0.5
02-03	40	16	56	0.3
03-04	39	75	114	0.6
04-05	54	265	319	1.8
05-06	111	581	692	3.9
06-07	207	763	970	5.5
07-08	288	780	1068	6.0
08-09	339	676	1015	5.7
09-10	373	577	950	5.4
10-11	460	508	968	5.5
11-12	442	509	951	5.4
12-13	452	562	1014	5.7
13-14	481	576	1057	6.0
14-15	568	516	1084	6.1
15-16	660	480	1140	6.4
16-17	719	451	1170	6.6
17-18	733	408	1141	6.4
18-19	621	375	996	5.6
19-20	444	369	813	4.6
20-21	315	349	664	3.8
21-22	263	289	552	3.1
22-23	219	204	423	2.4
23-24	161	133	294	1.7
<b>Total</b>	<b>8146</b>	<b>9544</b>	<b>17690</b>	<b>100</b>

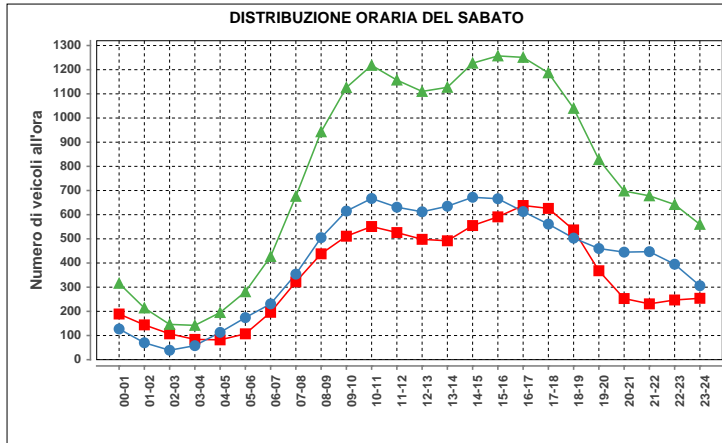

Sabato				
ora	Dir1	Dir2	Dir1+2	%
00-01	189	127	316	1.7
01-02	144	70	214	1.2
02-03	107	39	146	0.8
03-04	84	58	142	0.8
04-05	82	113	195	1.1
05-06	107	174	281	1.5
06-07	196	231	427	2.3
07-08	322	354	676	3.7
08-09	438	505	943	5.1
09-10	511	615	1126	6.1
10-11	551	667	1218	6.6
11-12	526	631	1157	6.3
12-13	498	612	1110	6.0
13-14	492	635	1127	6.1
14-15	555	672	1227	6.7
15-16	591	666	1257	6.8
16-17	638	613	1251	6.8
17-18	626	561	1187	6.4
18-19	537	503	1040	5.6
19-20	368	460	828	4.5
20-21	253	445	698	3.8
21-22	231	447	678	3.7
22-23	247	395	642	3.5
23-24	254	306	560	3.0
<b>Total</b>	<b>8547</b>	<b>9899</b>	<b>18446</b>	<b>100</b>

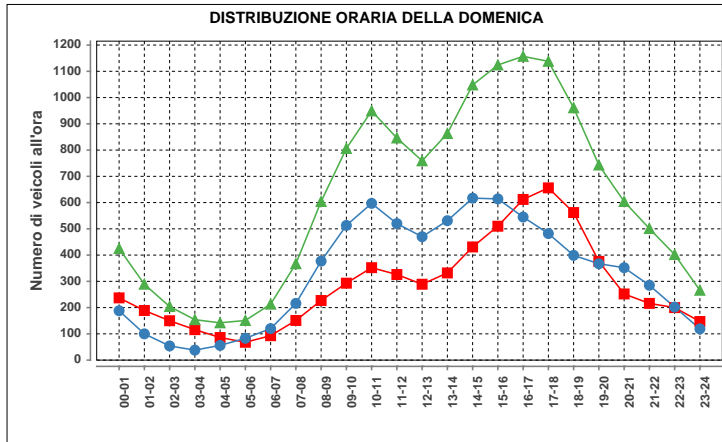

Domenica				
ora	Dir1	Dir2	Dir1+2	%
00-01	237	188	425	2.9
01-02	189	100	289	2.0
02-03	150	54	204	1.4
03-04	116	38	154	1.0
04-05	86	56	142	1.0
05-06	68	83	151	1.0
06-07	93	120	213	1.4
07-08	151	216	367	2.5
08-09	227	377	604	4.1
09-10	293	513	806	5.5
10-11	352	597	949	6.4
11-12	326	520	846	5.7
12-13	289	470	759	5.2
13-14	332	531	863	5.9
14-15	431	617	1048	7.1
15-16	510	614	1124	7.6
16-17	612	545	1157	7.9
17-18	656	482	1138	7.7
18-19	562	399	961	6.5
19-20	376	367	743	5.0
20-21	252	352	604	4.1
21-22	216	285	501	3.4
22-23	200	202	402	2.7
23-24	147	119	266	1.8
<b>Total</b>	<b>6871</b>	<b>7845</b>	<b>14716</b>	<b>100</b>

Traffico giornaliero medio TGM:	Dir1 ITALIA	7991	17300
	Dir2 SVIZZERA	9309	
Traffico feriale medio TFM:	Dir1 ITALIA	8141	17687
	Dir2 SVIZZERA	9546	

Giorni in funzione:	364
TGM/TFM:	0.978

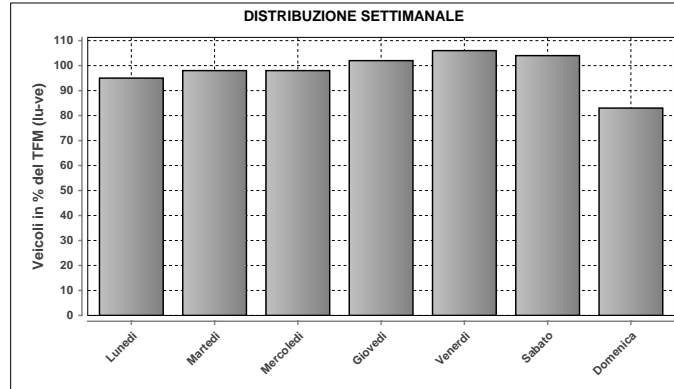

DISTRIBUZIONE SETTIMANALE			
Giorno	Media	% TFM	% TGM
Lunedì	16862	95	97
Martedì	17245	98	100
Mercoledì	17392	98	101
Giovedì	18097	102	105
Venerdì	18818	106	109
Sabato	18446	104	107
Domenica	14707	83	85
<b>Traffico settimanale</b>			<b>703</b>

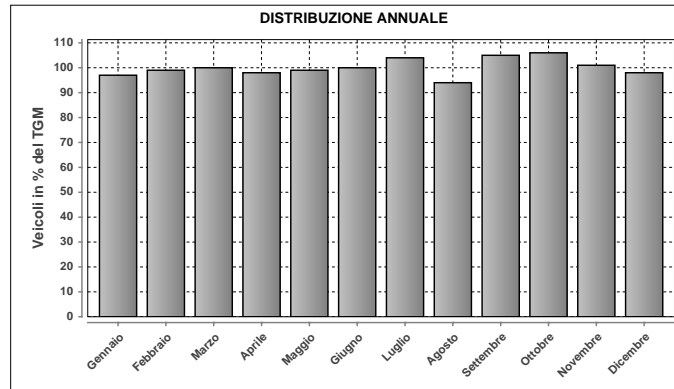

DISTRIBUZIONE ANNUALE		
Mese	Media	% TGM
Gennaio	16701	97
Febbraio	17140	99
Marzo	17343	100
Aprile	16968	98
Maggio	17113	99
Giugno	17346	100
Luglio	17936	104
Agosto	16238	94
Settembre	18243	105
Ottobre	18278	106
Novembre	17405	101
Dicembre	16889	98
<b>TGM</b>	<b>17300</b>	<b>100</b>

Massimo giornaliero	Giorno	Data	Dir1 ITALIA	Dir2 SVIZZERA	Tot 2 dir	
	sabato	24.07.2010	9806	11019	20825	
Massimo orario	Giorno	Ora	Data	Dir1 ITALIA	Dir2 SVIZZERA	Tot 2 dir
	sabato	15-16	02.01.2010	766	821	1587

Osservazioni:

Dati:

Dipartimento del Territorio  
Sezione della Mobilità

Elaborazione:

OASI  
Osservatorio Ambientale  
Svizzera Italiana

**934 - LUGANO SUD PER - DA NORD**  
**Evoluzione del traffico giornaliero (TGM) mensile e annuale**

Anno	Gennaio	Febbraio	Marzo	Aprile	Maggio	Giugno	Luglio	Agosto	Settembre	Ottobre	Novembre	Dicembre	Media
2010	10641	11321	12128	12445	11856	11810	12147	11162	12830	12742			11898
2009	10182	10483	11076	11720	11274	11064	11841	10285	12291	12601		11160	11247
2008	10490	11138	10931	12246	11387	11563			11982	12086	10860	10768	11351
2007	10611	10958	11692	11702	11618	11201	11691	11225	12302	13078	11865	11053	11586
2006	9783	10707	11410	11429	11469	10531	11128	11014	12057	12159	11752	11055	11209
2005	10195	10822	12239	14893	15440	15322	16114	16830	16131	15307	11503	10801	13830
2004	10575	10869	11222	12144	11658			11548	12393	12507	11531	11533	11584
2003	10346	11168	10147	12351	11881	11338	12105	10137	12697	12754	11461	11086	11456
2002										12682	11429	11063	
2001	9530	9702	10516	11140	11252	11038	11516						
2000	9358	10369	10837	10914	11207	10177				11087	10665	10124	10527
1999	8786	9427	10374	11002	10829	10620	10900	9909	11147	11237	10596	10325	10433
1998	8498	9380	9710	10555	10333	9757	10530	9406	11114	11134	10329	9926	10057
1997	7780	8446	9138	10496	9267	9519	9824	8324	10125	11006	9625	9336	9418
1996	7441	7919	8696	8955	9163	8666	9303	8355	9810	10830	9164	8226	8878
1995	7153	8023	8493	9293	8937	8690	8686	8000	9286	8850	7400	7911	8400
1994	6502	7147	8392	8671	8506	7931	8151	7463	8787	8666	8194	8001	8027
1993	6563	7348	7540	8336	7782	7879	8429	7284	8384	7698	7635	7237	7675
1992													
1991													
1990													
1989													
1988													
1987													
1986													
1985													
1984	3200	3516	3699	4660	4370	4587	4965	4363	4773	4715	4035	3600	4207
1983													
1982													
1981													
1980													
1979	2276	2802				3110	3602	3228			2639	2124	2900
1978													
1977	2123	2130				3034					2337		2700
1976					2616	2715					2488	2248	2700
1975					2748	3040						1988	3000
1974							3800				2705	2475	3000
1973													
1972													
1971													
1970													

**Evoluzione del traffico giornaliero medio annuale (TGM)**

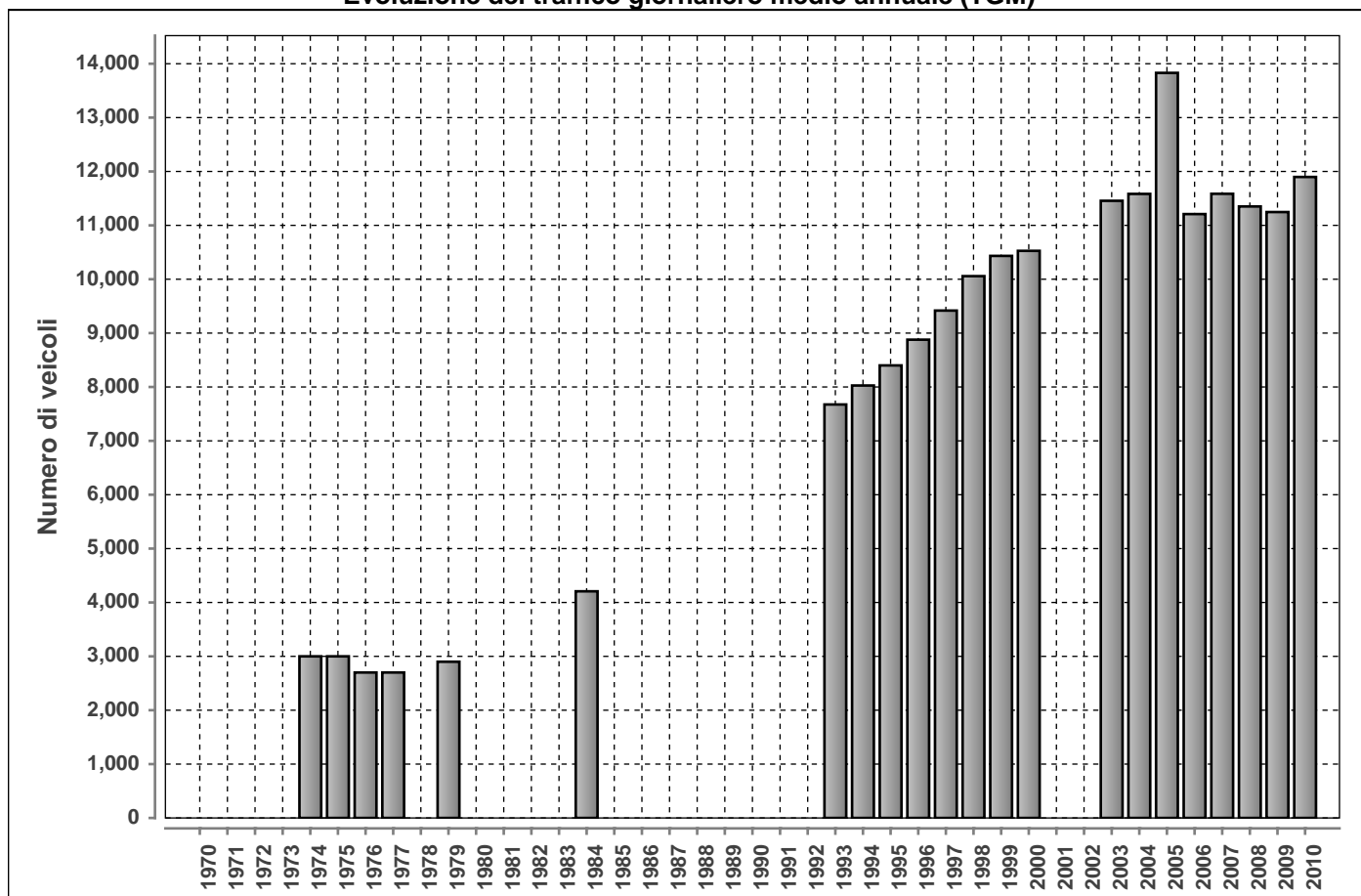

**DISTRIBUZIONE ORARIA DEI FERALI (LU-VE)**

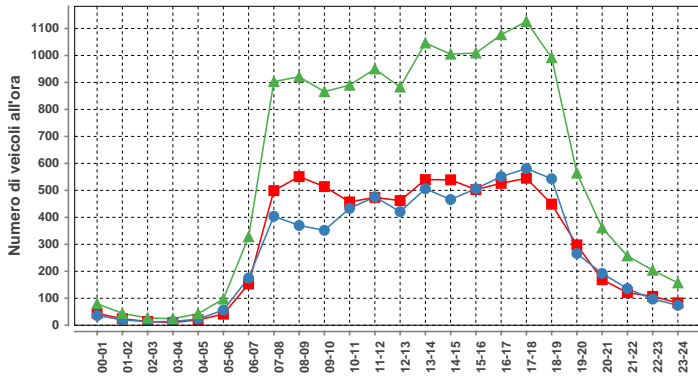

Lunedì-venerdì				
ora	Dir1	Dir2	Dir1+2	%
00-01	44	36	80	0.6
01-02	24	20	44	0.3
02-03	14	13	27	0.2
03-04	10	14	24	0.2
04-05	20	23	43	0.3
05-06	41	56	97	0.7
06-07	153	175	328	2.4
07-08	499	404	903	6.5
08-09	551	370	921	6.6
09-10	514	352	866	6.3
10-11	457	433	890	6.4
11-12	474	476	950	6.9
12-13	462	421	883	6.4
13-14	540	506	1046	7.6
14-15	539	466	1005	7.3
15-16	503	506	1009	7.3
16-17	526	551	1077	7.8
17-18	545	581	1126	8.1
18-19	449	543	992	7.2
19-20	298	266	564	4.1
20-21	169	192	361	2.6
21-22	121	136	257	1.9
22-23	107	97	204	1.5
23-24	83	74	157	1.1
<b>Total</b>	<b>7143</b>	<b>6711</b>	<b>13854</b>	<b>100</b>

**DISTRIBUZIONE ORARIA DEL SABATO**

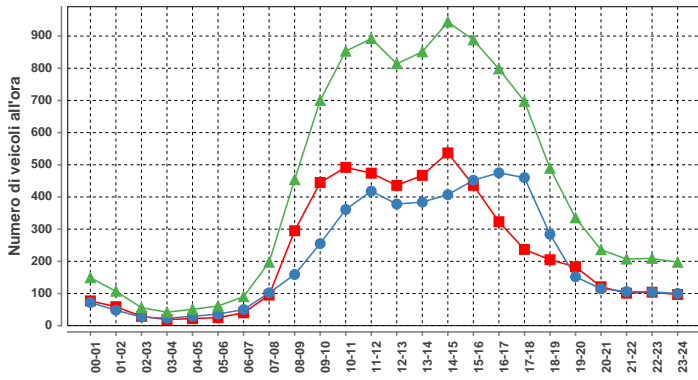

Sabato				
ora	Dir1	Dir2	Dir1+2	%
00-01	77	72	149	1.4
01-02	59	48	107	1.0
02-03	29	27	56	0.5
03-04	19	23	42	0.4
04-05	22	29	51	0.5
05-06	25	36	61	0.6
06-07	40	50	90	0.9
07-08	95	102	197	1.9
08-09	295	159	454	4.4
09-10	445	255	700	6.8
10-11	492	361	853	8.3
11-12	474	418	892	8.6
12-13	436	378	814	7.9
13-14	467	384	851	8.2
14-15	537	407	944	9.1
15-16	436	452	888	8.6
16-17	323	475	798	7.7
17-18	237	460	697	6.8
18-19	205	284	489	4.7
19-20	183	152	335	3.2
20-21	121	115	236	2.3
21-22	101	106	207	2.0
22-23	104	105	209	2.0
23-24	97	100	197	1.9
<b>Total</b>	<b>5319</b>	<b>4998</b>	<b>10317</b>	<b>100</b>

**DISTRIBUZIONE ORARIA DELLA DOMENICA**

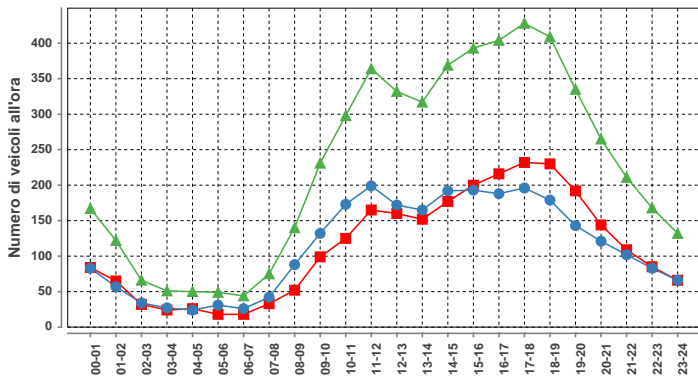

Domenica				
ora	Dir1	Dir2	Dir1+2	%
00-01	84	83	167	3.1
01-02	65	57	122	2.3
02-03	32	34	66	1.2
03-04	24	27	51	0.9
04-05	26	24	50	0.9
05-06	18	31	49	0.9
06-07	18	26	44	0.8
07-08	33	42	75	1.4
08-09	52	88	140	2.6
09-10	99	132	231	4.3
10-11	125	173	298	5.5
11-12	165	199	364	6.7
12-13	160	172	332	6.1
13-14	152	165	317	5.8
14-15	177	192	369	6.8
15-16	200	193	393	7.3
16-17	216	188	404	7.5
17-18	232	196	428	7.9
18-19	230	179	409	7.5
19-20	192	143	335	6.2
20-21	144	121	265	4.9
21-22	109	102	211	3.9
22-23	85	83	168	3.1
23-24	66	66	132	2.4
<b>Total</b>	<b>2704</b>	<b>2716</b>	<b>5420</b>	<b>100</b>

Traffico giornaliero medio TGM:	Dir1 Grancia-Paradiso	6120	11898
	Dir2 Bellinzona	5777	
Traffico feriale medio TFM:	Dir1 Grancia-Paradiso	7141	13852
	Dir2 Bellinzona	6711	

<b>Giorni in funzione:</b>	299
<b>TGM/TFM:</b>	0.859

**DISTRIBUZIONE SETTIMANALE**

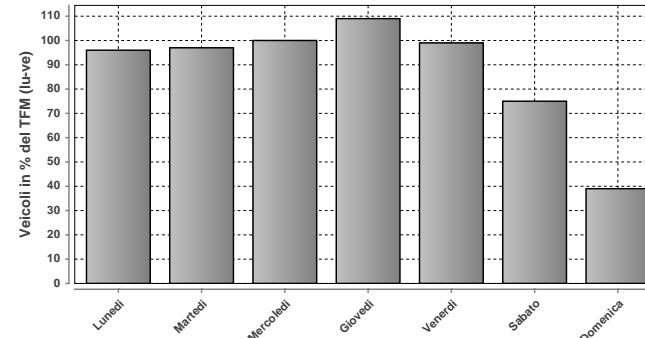

**DISTRIBUZIONE SETTIMANALE**

Giorno	Media	% TFM	% TGM
Lunedì	13252	96	111
Martedì	13471	97	113
Mercoledì	13788	100	116
Giovedì	15070	109	127
Venerdì	13755	99	116
Sabato	10426	75	88
Domenica	5421	39	46
<b>Traffico settimanale</b>			<b>716</b>

**DISTRIBUZIONE ANNUALE**

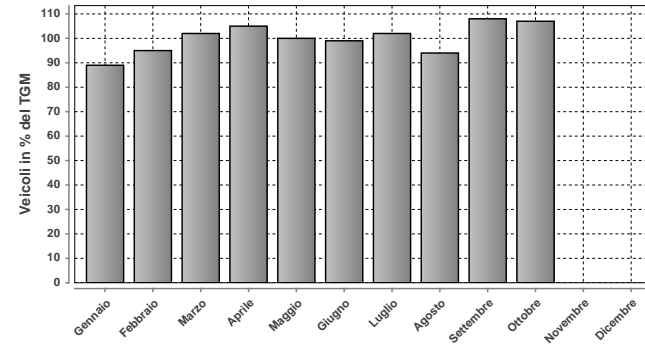

**DISTRIBUZIONE ANNUALE**

Mese	Media	% TGM
Gennaio	10641	89
Febbraio	11321	95
Marzo	12128	102
Aprile	12445	105
Maggio	11856	100
Giugno	11810	99
Luglio	12147	102
Agosto	11162	94
Settembre	12830	108
Ottobre	12742	107
Novembre	n.d.	n.d.
Dicembre	n.d.	n.d.
<b>TGM</b>	<b>11898</b>	<b>100</b>

Massimo giornaliero	Giorno	Data	Dir1 Grancia-Paradiso	Dir2 Bellinzona	Tot 2 dir
		giovedì	27.05.2010	8544	7746

Massimo orario	Giorno	Ora	Data	Dir1 Grancia-Paradiso	Dir2 Bellinzona	Tot 2 dir
		giovedì	18-19	20.05.2010	833	553

Osservazioni:

Dati:



Dipartimento del Territorio  
Sezione della Mobilità

Elaborazione:



Osservatorio Ambientale  
Svizzera Italiana

### 937 - Svincolo Verbanella

#### Evoluzione del traffico giornaliero (TGM) mensile e annuale

Anno	Gennaio	Febbraio	Marzo	Aprile	Maggio	Giugno	Luglio	Agosto	Settembre	Ottobre	Novembre	Dicembre	Media
2010	9115	9989	11379		11204		12005						
2009	14115	15362						10267	11724	11714	9823	9996	
2008	14159	15511	16745	18053	17951	17620		18801	18582	18668		15076	17050
2007	14463	15231	16873	18077	17846	17540	19399	18722	18591	18541	16351		17338
2006	13243	14924	16372	18114	18350	17178	18616	18805	18295	17562	16245	15143	16864
2005	13318	14521	16261	16734	17486	17059	18828	18152			16180	14641	16358
2004	8830	9282	10225	10625	10269	10072	10479	10073	10545	10438	9930	9616	10029
2003	8336	8870						9541	10637	10655	9838	9109	9569
2002	8605	8853	9455		9787	9750	9934	9357	10135	10229	8249	8637	9363
2001	8415	9130	9283				9814	9649	9937	9925	9133	8354	9282
2000	8729	9756	10126	10441	10474	10025	10175	9650	10549	9320	9372	8864	9787
1999	8291	8914	10009	10736	9708	10239	10472	9904	10214	10396	9522	9109	9796
1998	8213	9149	9897	9716	9292	9250	9640	9212	10109	10307	9335	8946	9423
1997	7394	8578	9010	9583	9175	9306	9763	8903	9936	10006	8998	8609	9106
1996						8725	8879	8380	8948	9045	8173	7580	8519
1995													
1994													
1993													
1992													
1991													
1990													
1989													
1988													
1987													
1986													
1985													
1984													
1983													
1982													
1981													
1980													
1979													
1978													
1977													
1976													
1975													
1974													
1973													
1972													
1971													
1970													

#### Evoluzione del traffico giornaliero medio annuale (TGM)

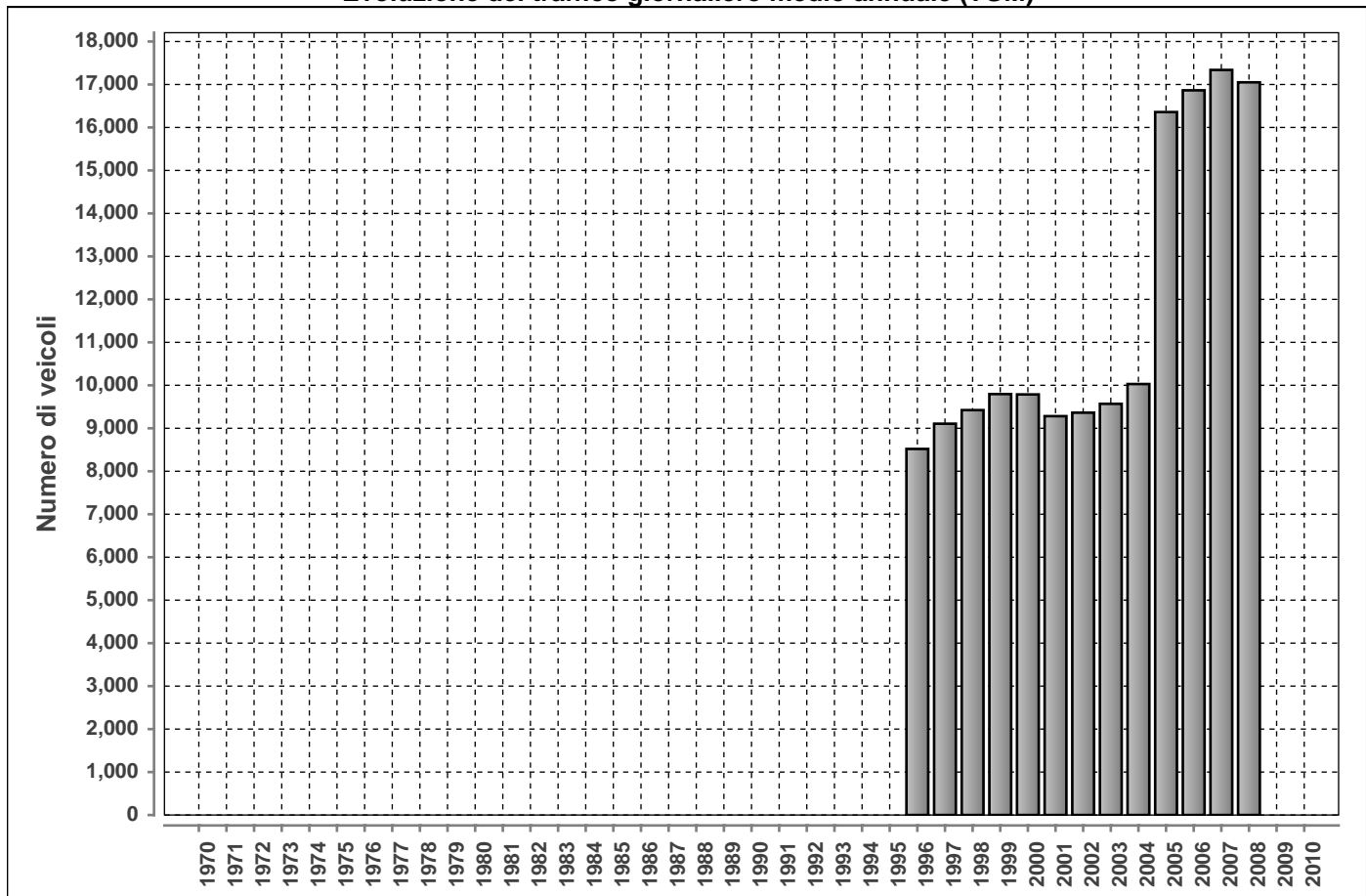

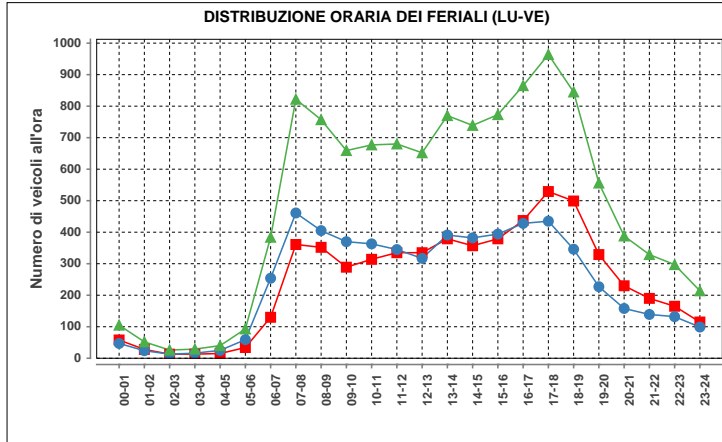

Lunedì-venerdì				
ora	Dir1	Dir2	Dir1+2	%
00-01	58	47	105	0.9
01-02	28	24	52	0.4
02-03	13	13	26	0.2
03-04	13	16	29	0.2
04-05	15	25	40	0.3
05-06	34	59	93	0.8
06-07	130	254	384	3.3
07-08	361	461	822	7.0
08-09	352	405	757	6.5
09-10	289	370	659	5.6
10-11	314	363	677	5.8
11-12	335	345	680	5.8
12-13	335	317	652	5.6
13-14	379	391	770	6.6
14-15	357	382	739	6.3
15-16	379	394	773	6.6
16-17	437	428	865	7.4
17-18	529	435	964	8.2
18-19	499	346	845	7.2
19-20	329	227	556	4.7
20-21	230	158	388	3.3
21-22	190	139	329	2.8
22-23	165	132	297	2.5
23-24	115	99	214	1.8
<b>Total</b>	<b>5886</b>	<b>5830</b>	<b>11716</b>	<b>100</b>

Traffico giornaliero medio TGM:	Dir1 MINUSIO	n.d.	n.d.
	Dir2 BELLINZONA	n.d.	
Traffico feriale medio TFM:	Dir1 MINUSIO	n.d.	n.d.
	Dir2 BELLINZONA	n.d.	

<b>Giorni in funzione:</b>	169
<b>TGM/TFM:</b>	n.d.

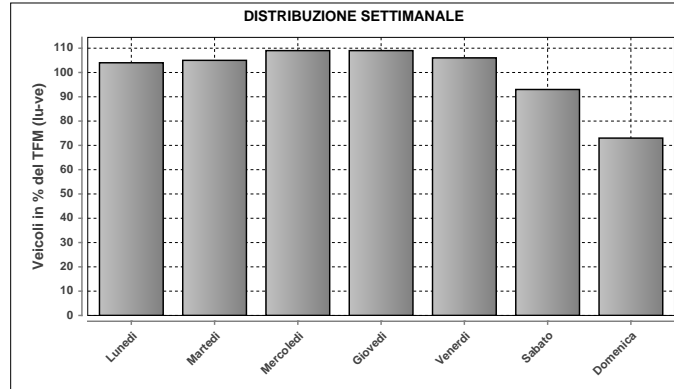

DISTRIBUZIONE SETTIMANALE			
Giorno	Media	% TFM	% TGM
Lunedì	11429	104	106
Martedì	11519	105	106
Mercoledì	11974	109	111
Giovedì	11973	109	111
Venerdì	11665	106	108
Sabato	10206	93	94
Domenica	7982	73	74
<b>Traffico settimanale</b>			<b>709</b>

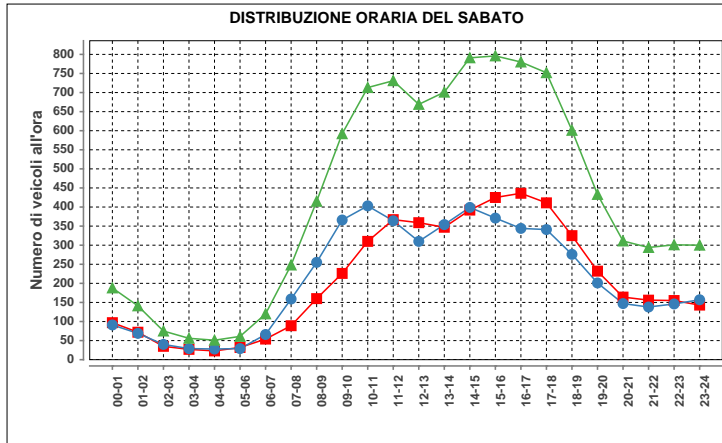

Sabato				
ora	Dir1	Dir2	Dir1+2	%
00-01	97	91	188	1.9
01-02	72	69	141	1.4
02-03	35	40	75	0.7
03-04	27	29	56	0.6
04-05	23	28	51	0.5
05-06	32	29	61	0.6
06-07	54	66	120	1.2
07-08	89	159	248	2.5
08-09	160	255	415	4.1
09-10	226	366	592	5.8
10-11	310	403	713	7.0
11-12	367	364	731	7.2
12-13	359	310	669	6.6
13-14	347	354	701	6.9
14-15	392	399	791	7.8
15-16	425	371	796	7.9
16-17	436	344	780	7.7
17-18	411	341	752	7.4
18-19	325	276	601	5.9
19-20	232	201	433	4.3
20-21	164	147	311	3.1
21-22	156	138	294	2.9
22-23	155	146	301	3.0
23-24	143	157	300	3.0
<b>Total</b>	<b>5037</b>	<b>5083</b>	<b>10120</b>	<b>100</b>

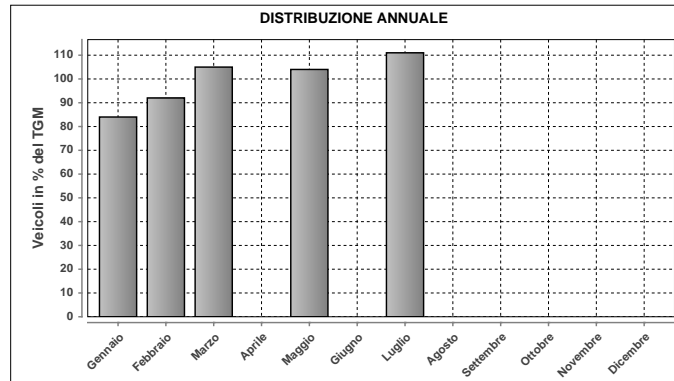

DISTRIBUZIONE ANNUALE		
Mese	Media	% TGM
Gennaio	9115	84
Febbraio	9989	92
Marzo	11379	105
Aprile	n.d.	n.d.
Maggio	11204	104
Giugno	n.d.	n.d.
Luglio	12005	111
Agosto	n.d.	n.d.
Settembre	n.d.	n.d.
Ottobre	n.d.	n.d.
Novembre	n.d.	n.d.
Dicembre	n.d.	n.d.
<b>TGM</b>	<b>10821</b>	<b>100</b>

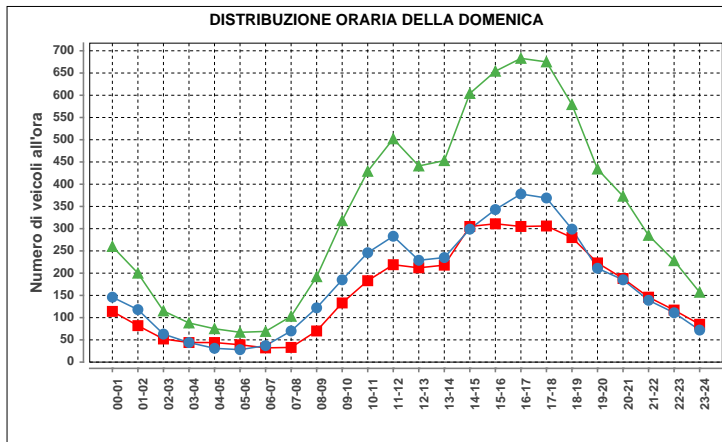

Domenica				
ora	Dir1	Dir2	Dir1+2	%
00-01	114	146	260	3.3
01-02	82	118	200	2.5
02-03	52	63	115	1.4
03-04	44	44	88	1.1
04-05	44	31	75	0.9
05-06	39	28	67	0.8
06-07	32	37	69	0.9
07-08	33	70	103	1.3
08-09	70	122	192	2.4
09-10	133	185	318	4.0
10-11	183	246	429	5.4
11-12	219	283	502	6.3
12-13	212	229	441	5.5
13-14	218	235	453	5.7
14-15	305	299	604	7.6
15-16	311	343	654	8.2
16-17	305	378	683	8.6
17-18	306	369	675	8.5
18-19	280	299	579	7.3
19-20	223	211	434	5.4
20-21	188	185	373	4.7
21-22	146	139	285	3.6
22-23	117	111	228	2.9
23-24	85	72	157	2.0
<b>Total</b>	<b>3741</b>	<b>4243</b>	<b>7984</b>	<b>100</b>

Massimo giornaliero	Giorno	Data	Dir1 MINUSIO	Dir2 BELLINZONA	Tot 2 dir	
		mercoledì	31.03.2010	7758	7351	15109
Massimo orario	Giorno	Ora	Data	Dir1 MINUSIO	Dir2 BELLINZONA	Tot 2 dir
		mercoledì	17-18	21.04.2010	589	622

Osservazioni:

Dati:



Dipartimento del Territorio  
Sezione della Mobilità

Elaborazione:



Osservatorio Ambientale  
Svizzera Italiana

### 938 - Uscita portale Sud Locarno

#### Evoluzione del traffico giornaliero (TGM) mensile e annuale

Anno	Gennaio	Febbraio	Marzo	Aprile	Maggio	Giugno	Luglio	Agosto	Settembre	Ottobre	Novembre	Dicembre	Media
2010	8711	9590	10746	12193	12224	12174	14021	13778	12876	12306	10429	9777	11551
2009						11768	13706	12990	12374	12351	10305	9304	
2008	6855	7230					8915	8690	8149	8277	7513	7530	7829
2007	6508	6579	7353	7957	7805	7514	8747	9003	8183			7303	7751
2006					8256	7449	8444	9145	7965	8206	7461	7203	
2005													
2004	6211	6447	6942	7449	7612	7201	8451	8111	7902	8137	6007	4050	6988
2003	6214	6813	5688	7805	7626	7481	8066	7197	7681	7887	7120	6564	7179
2002	6384	6684	7407	7432	7209	7299	7984	7896	7591	7818	6746	6558	7251
2001	5548	6521	7192	7612	7956	7911	8220	8093	7948	8069	6962	6394	7369
2000	5060	5989	6404	6688	6827	6740	7494	7314	7023	5742	6157	5620	6421
1999	4664	5066	5853	6204	6651	6327	6731	7275	6810	6711	5999	5554	6161
1998	4919	5339	5848	6113	6185	6112	6879	6893	6425	6421	5597	5094	5990
1997	4415	4907	5951	6250	6085	5987	6762	6764	6386	6632	5754	5261	5936
1996						5091	5742	5800	5997	6041	5209	4571	5463
1995													
1994													
1993													
1992													
1991													
1990													
1989													
1988													
1987													
1986													
1985													
1984													
1983													
1982													
1981													
1980													
1979													
1978													
1977													
1976													
1975													
1974													
1973													
1972													
1971													
1970													

#### Evoluzione del traffico giornaliero medio annuale (TGM)

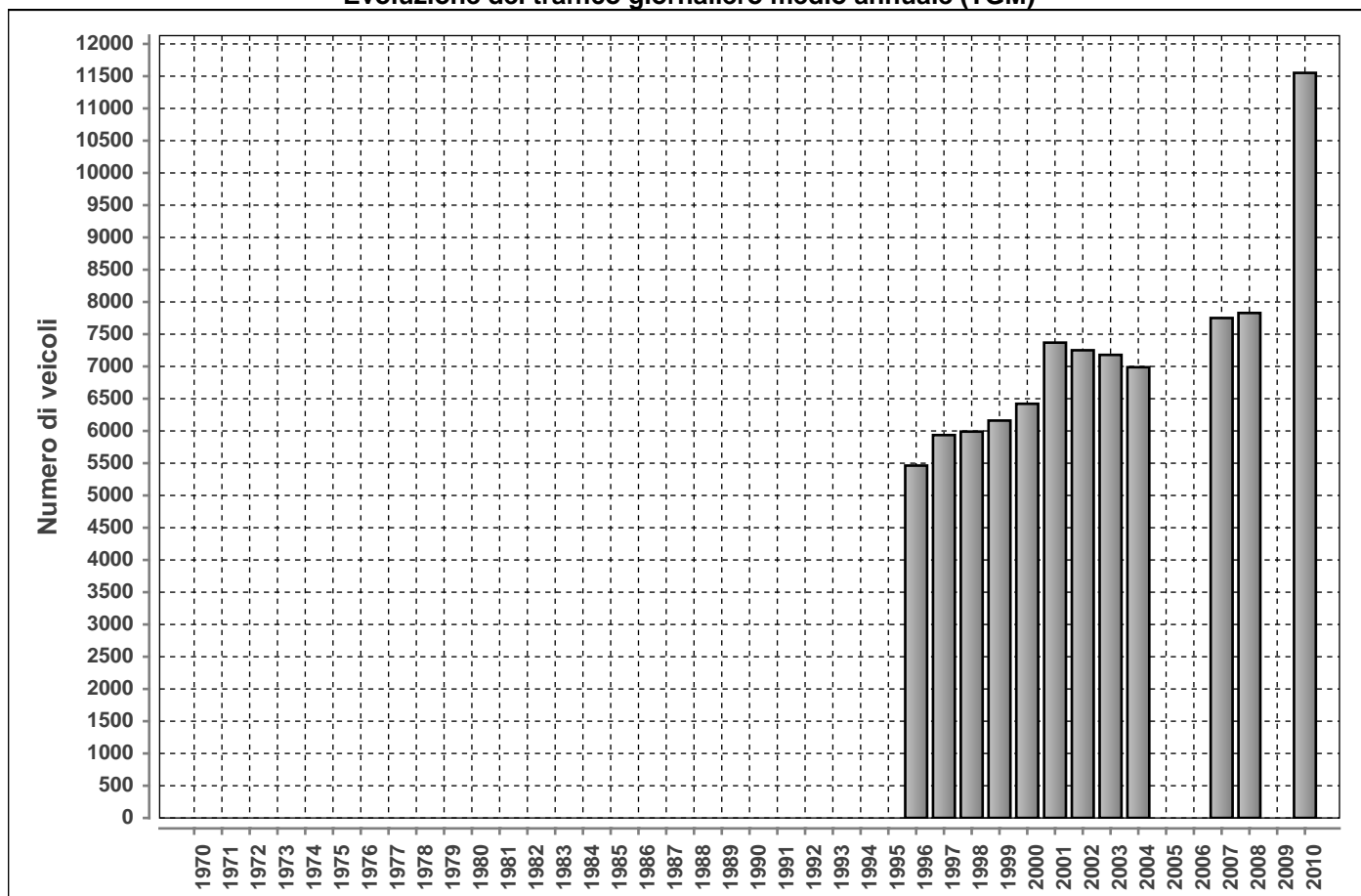

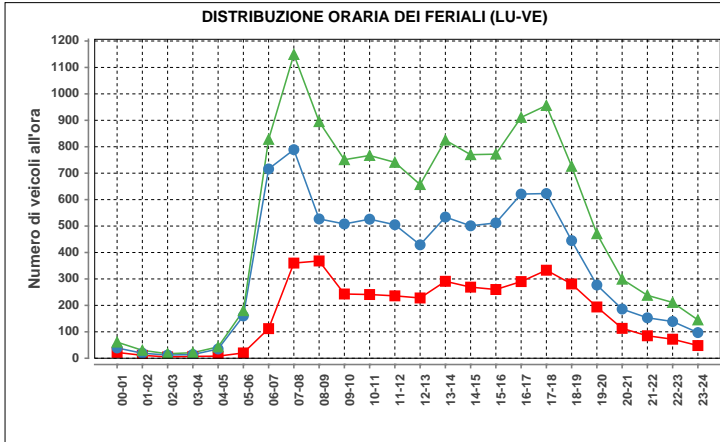

Lunedì-venerdì				
ora	Dir1	Dir2	Dir1+2	%
00-01	22	39	61	0.5
01-02	11	19	30	0.2
02-03	5	12	17	0.1
03-04	7	14	21	0.2
04-05	8	35	43	0.3
05-06	20	160	180	1.4
06-07	112	716	828	6.6
07-08	360	789	1149	9.2
08-09	368	527	895	7.2
09-10	243	508	751	6.0
10-11	241	526	767	6.2
11-12	236	505	741	5.9
12-13	228	429	657	5.3
13-14	291	534	825	6.6
14-15	269	501	770	6.2
15-16	260	512	772	6.2
16-17	290	621	911	7.3
17-18	333	623	956	7.7
18-19	281	445	726	5.8
19-20	194	277	471	3.8
20-21	113	186	299	2.4
21-22	85	153	238	1.9
22-23	72	139	211	1.7
23-24	48	97	145	1.2
<b>Total</b>	<b>4097</b>	<b>8367</b>	<b>12464</b>	<b>100</b>

Traffico giornaliero medio TGM:	Dir1 LOCARNO	3620	11551
	Dir2 BELLINZONA	7931	
Traffico feriale medio TFM:	Dir1 LOCARNO	4099	12464
	Dir2 BELLINZONA	8365	

<b>Giorni in funzione:</b>	360
<b>TGM/TFM:</b>	0.927

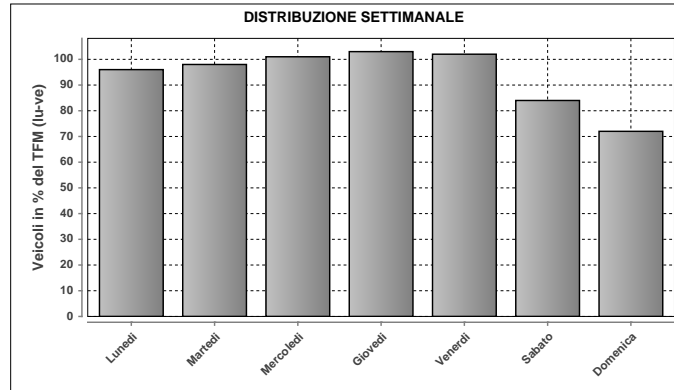

DISTRIBUZIONE SETTIMANALE			
Giorno	Media	% TFM	% TGM
Lunedì	11964	96	104
Martedì	12263	98	106
Mercoledì	12569	101	109
Giovedì	12799	103	111
Venerdì	12717	102	110
Sabato	10426	84	90
Domenica	8987	72	78
<b>Traffico settimanale</b>			<b>708</b>

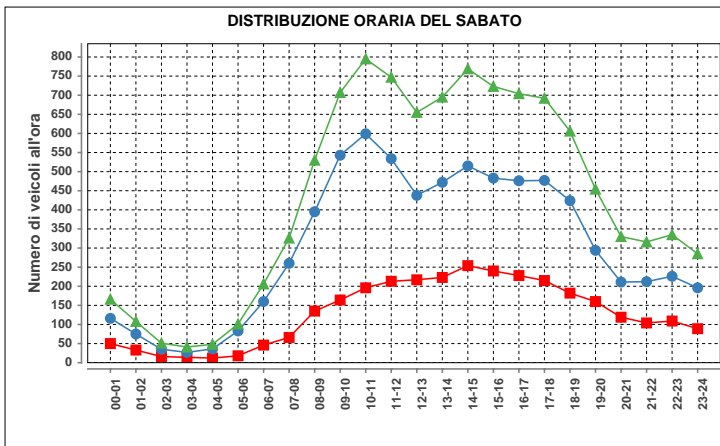

Sabato				
ora	Dir1	Dir2	Dir1+2	%
00-01	50	116	166	1.6
01-02	33	75	108	1.0
02-03	16	35	51	0.5
03-04	14	27	41	0.4
04-05	12	36	48	0.5
05-06	18	83	101	1.0
06-07	46	160	206	2.0
07-08	66	260	326	3.1
08-09	135	395	530	5.1
09-10	164	543	707	6.8
10-11	196	599	795	7.7
11-12	213	534	747	7.2
12-13	217	438	655	6.3
13-14	223	472	695	6.7
14-15	254	515	769	7.4
15-16	240	483	723	7.0
16-17	228	476	704	6.8
17-18	215	477	692	6.7
18-19	182	424	606	5.8
19-20	160	294	454	4.4
20-21	119	211	330	3.2
21-22	104	212	316	3.0
22-23	109	226	335	3.2
23-24	89	196	285	2.7
<b>Total</b>	<b>3103</b>	<b>7287</b>	<b>10390</b>	<b>100</b>

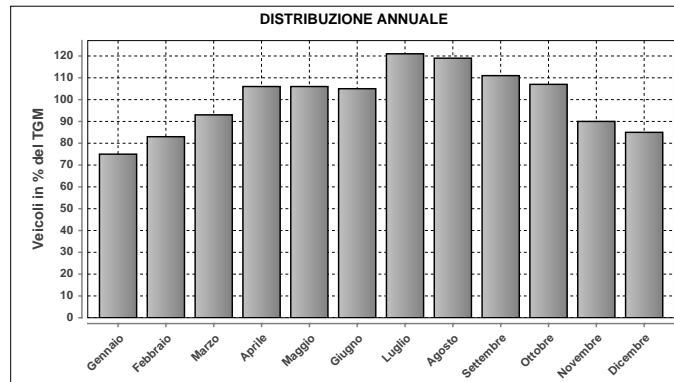

DISTRIBUZIONE ANNUALE		
Mese	Media	% TGM
Gennaio	8711	75
Febbraio	9590	83
Marzo	10746	93
Aprile	12193	106
Maggio	12224	106
Giugno	12174	105
Luglio	14021	121
Agosto	13778	119
Settembre	12876	111
Ottobre	12306	107
Novembre	10429	90
Dicembre	9777	85
<b>TGM</b>	<b>11551</b>	<b>100</b>

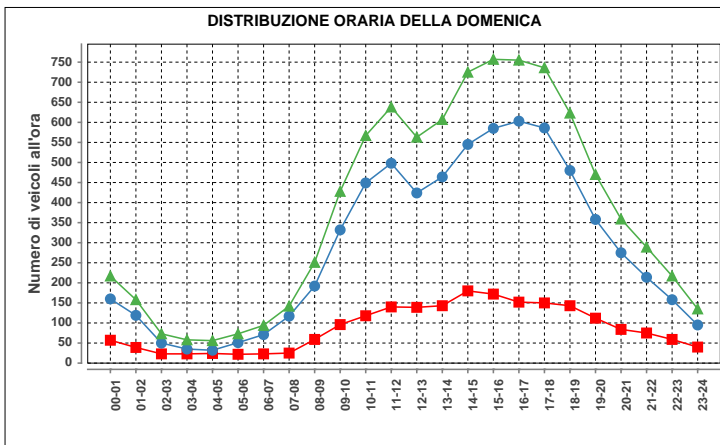

Domenica				
ora	Dir1	Dir2	Dir1+2	%
00-01	57	160	217	2.4
01-02	39	119	158	1.8
02-03	23	50	73	0.8
03-04	23	35	58	0.6
04-05	24	32	56	0.6
05-06	22	51	73	0.8
06-07	23	71	94	1.0
07-08	25	117	142	1.6
08-09	59	192	251	2.8
09-10	96	332	428	4.8
10-11	118	449	567	6.3
11-12	140	498	638	7.1
12-13	139	424	563	6.3
13-14	143	464	607	6.8
14-15	180	545	725	8.1
15-16	172	585	757	8.4
16-17	152	603	755	8.4
17-18	150	586	736	8.2
18-19	143	480	623	6.9
19-20	112	358	470	5.2
20-21	84	275	359	4.0
21-22	75	214	289	3.2
22-23	59	158	217	2.4
23-24	40	95	135	1.5
<b>Total</b>	<b>2098</b>	<b>6893</b>	<b>8991</b>	<b>100</b>

Massimo giornaliero	Giorno	Data	Dir1 LOCARNO	Dir2 BELLINZONA	Tot 2 dir	
		venerdì	06.08.2010	6881	10174	17055
Massimo orario	Giorno	Ora	Data	Dir1 LOCARNO	Dir2 BELLINZONA	Tot 2 dir
		giovedì	07-08	22.04.2010	425	914

Osservazioni:

Dati:

Dipartimento del Territorio  
Sezione della Mobilità

Elaborazione:

OASI  
Osservatorio Ambientale  
Svizzera Italiana

### 939 - Uscita portale Sud dir Ascona

#### Evoluzione del traffico giornaliero (TGM) mensile e annuale

Anno	Gennaio	Febbraio	Marzo	Aprile	Maggio	Giugno	Luglio	Agosto	Settembre	Ottobre	Novembre	Dicembre	Media
2010	9395	10339	11517	12653	12838	12683	14617	13962	13332	13022	11236	10704	12179
2009						12306	14462	13197	12912		11063	10157	
2008	11445	13004	14367	15823	16365	16035	18380	16685	16297	16360	12806	11941	14967
2007		11901	13438	16247	15764	16343	18636	17258	17162	16572	13424	12327	15396
2006	10411	12082	13521	16141	16389	15558	17582	17295	16655	16150	13237	12129	14778
2005	10558	11781	13717	14456	15780	14767	18167	16858	15934	15373	12786	11538	14329
2004	10182	11289	12002	14743	14974	15131	17209	16157	15994	14930	12466	11702	13787
2003	10053	11163	10745	14965	14584	15344	16870	15420	15266	14679	11788	10629	13459
2002	9868	10949	12725	13581	13627	14156	16213	15105	14850	14719	11079	10572	13120
2001	9226	10915	11883	14367	14393	14952	16540	15593	15288	14296	11338	10106	13241
2000	9038	10611	12127	13510	13685	14144	16323	14848	14775	12548	10555	9712	12661
1999	8612	9586	11429	13152	14017	13689	15906	15015	13932	13471	10520	9658	12434
1998	8313	9497	10877	12554	12757	12739	15140	14607	13865	13242	10414	9433	11969
1997	7551	9046	11182	12330	12837	12052	14770	14125	13337	12960	9613	8715	11561
1996						12209	13531	13600	12409	11748	9115	8046	11081
1995													
1994													
1993													
1992													
1991													
1990													
1989													
1988													
1987													
1986													
1985													
1984													
1983													
1982													
1981													
1980													
1979													
1978													
1977													
1976													
1975													
1974													
1973													
1972													
1971													
1970													

#### Evoluzione del traffico giornaliero medio annuale (TGM)

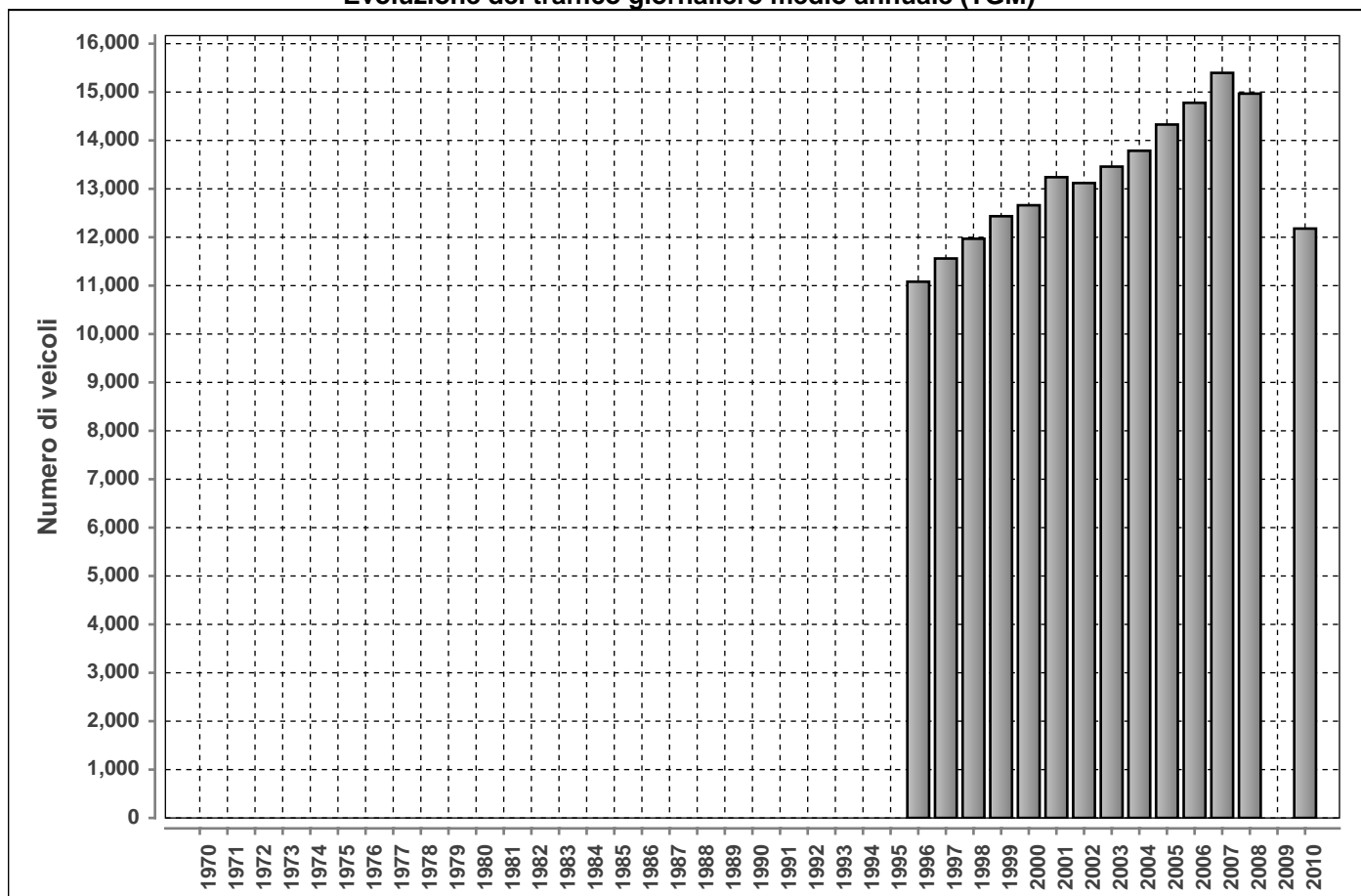



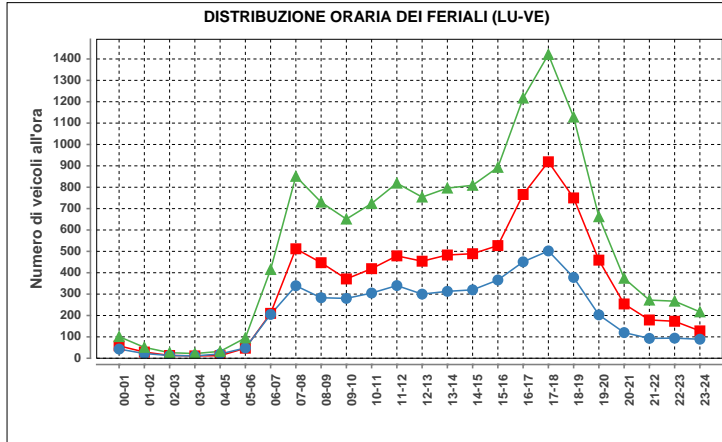

Lunedì-venerdì				
ora	Dir1	Dir2	Dir1+2	%
00-01	58	43	101	0.8
01-02	29	22	51	0.4
02-03	13	13	26	0.2
03-04	11	11	22	0.2
04-05	12	20	32	0.2
05-06	47	48	95	0.7
06-07	210	205	415	3.1
07-08	512	339	851	6.4
08-09	447	283	730	5.5
09-10	371	280	651	4.9
10-11	419	305	724	5.4
11-12	479	340	819	6.1
12-13	454	300	754	5.7
13-14	483	313	796	6.0
14-15	489	320	809	6.1
15-16	527	366	893	6.7
16-17	766	451	1217	9.1
17-18	919	502	1421	10.7
18-19	750	378	1128	8.5
19-20	459	203	662	5.0
20-21	254	120	374	2.8
21-22	179	93	272	2.0
22-23	173	94	267	2.0
23-24	128	89	217	1.6
<b>Total</b>	<b>8189</b>	<b>5138</b>	<b>13327</b>	<b>100</b>

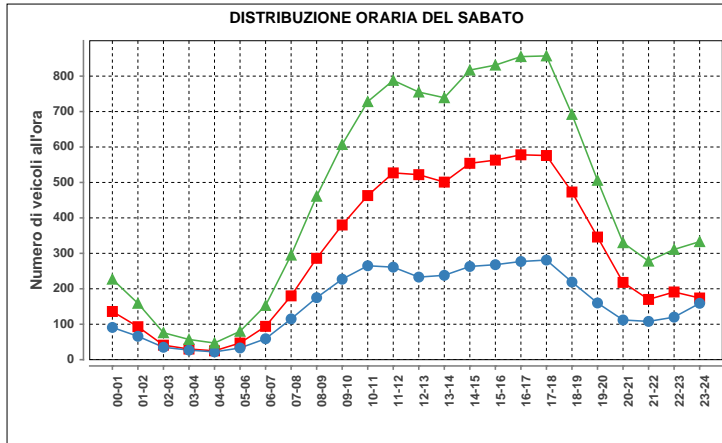

Sabato				
ora	Dir1	Dir2	Dir1+2	%
00-01	136	91	227	2.1
01-02	93	66	159	1.4
02-03	41	35	76	0.7
03-04	30	27	57	0.5
04-05	25	22	47	0.4
05-06	47	33	80	0.7
06-07	94	59	153	1.4
07-08	180	115	295	2.7
08-09	286	175	461	4.2
09-10	380	227	607	5.5
10-11	463	265	728	6.6
11-12	527	261	788	7.2
12-13	522	233	755	6.9
13-14	501	238	739	6.7
14-15	554	263	817	7.4
15-16	563	268	831	7.6
16-17	578	277	855	7.8
17-18	576	281	857	7.8
18-19	473	219	692	6.3
19-20	346	160	506	4.6
20-21	218	112	330	3.0
21-22	170	108	278	2.5
22-23	191	120	311	2.8
23-24	174	159	333	3.0
<b>Total</b>	<b>7168</b>	<b>3814</b>	<b>10982</b>	<b>100</b>

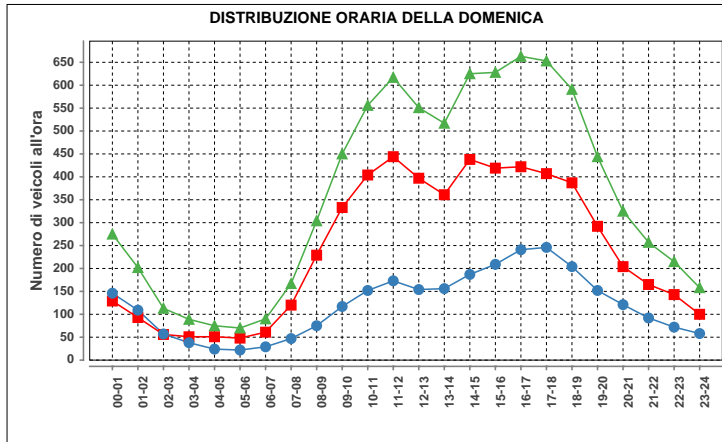

Domenica				
ora	Dir1	Dir2	Dir1+2	%
00-01	129	146	275	3.2
01-02	93	109	202	2.3
02-03	56	57	113	1.3
03-04	51	38	89	1.0
04-05	51	24	75	0.9
05-06	48	22	70	0.8
06-07	61	29	90	1.0
07-08	120	47	167	1.9
08-09	229	75	304	3.5
09-10	333	117	450	5.2
10-11	404	152	556	6.4
11-12	444	173	617	7.1
12-13	397	154	551	6.4
13-14	361	156	517	6.0
14-15	438	187	625	7.2
15-16	419	209	628	7.3
16-17	422	241	663	7.7
17-18	407	246	653	7.6
18-19	387	204	591	6.8
19-20	292	152	444	5.1
20-21	204	121	325	3.8
21-22	165	92	257	3.0
22-23	143	72	215	2.5
23-24	100	58	158	1.8
<b>Total</b>	<b>5754</b>	<b>2881</b>	<b>8635</b>	<b>100</b>

Traffico giornaliero medio TGM:	Dir1 ASCONA-LOSONE	7617	12179
	Dir2 BELLINZONA	4562	
Traffico feriale medio TFM:	Dir1 ASCONA-LOSONE	8180	13318
	Dir2 BELLINZONA	5138	

Giorni in funzione:	360
TGM/TFM:	0.914

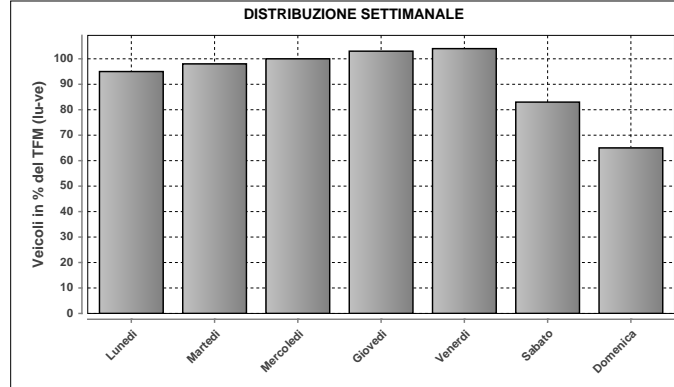

DISTRIBUZIONE SETTIMANALE			
Giorno	Media	% TFM	% TGM
Lunedì	12622	95	104
Martedì	13049	98	107
Mercoledì	13321	100	109
Giovedì	13755	103	113
Venerdì	13853	104	114
Sabato	11022	83	91
Domenica	8629	65	71
<b>Traffico settimanale</b>			<b>708</b>

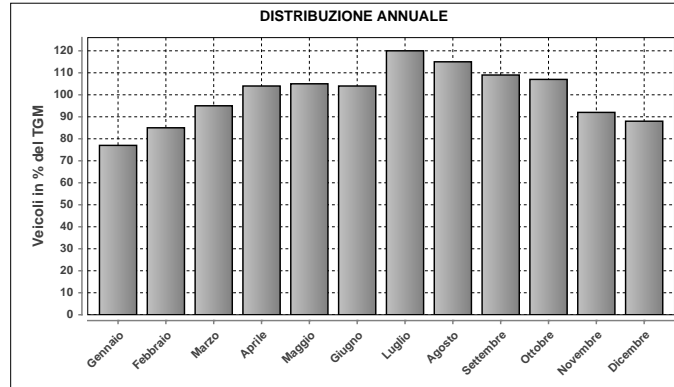

DISTRIBUZIONE ANNUALE		
Mese	Media	% TGM
Gennaio	9395	77
Febbraio	10339	85
Marzo	11517	95
Aprile	12653	104
Maggio	12838	105
Giugno	12683	104
Luglio	14617	120
Agosto	13962	115
Settembre	13332	109
Ottobre	13022	107
Novembre	11236	92
Dicembre	10704	88
<b>TGM</b>	<b>12179</b>	<b>100</b>

Massimo giornaliero	Giorno	Data	Dir1 ASCONA-LOSONE	Dir2 BELLINZONA	Tot 2 dir
	venerdì		16.07.2010	11121	6530

Massimo orario	Giorno	Ora	Data	Dir1 ASCONA-LOSONE	Dir2 BELLINZONA	Tot 2 dir
	giovedì		17-18	14.10.2010	1074	625

Osservazioni:

Dati:



Dipartimento del Territorio  
Sezione della Mobilità

Elaborazione:



Osservatorio Ambientale  
Svizzera Italiana

### 943 - MURALTO VIA STAZIONE (P.TE RAMOGNA)

#### Evoluzione del traffico giornaliero (TGM) mensile e annuale

Anno	Gennaio	Febbraio	Marzo	Aprile	Maggio	Giugno	Luglio	Agosto	Settembre	Ottobre	Novembre	Dicembre	Media
2010			18963	19403	19529	18929	20592	19602	19308	18497	16921	17227	18729
2009	16000	18142	19676	19197	19301	19127	20331	19566	19376	19355	17248		18865
2008	15902	16870	17771	18113	18117	18914	20137	19206	19041	18295	17470	17297	18098
2007	16960	17406	18802	18755	18955	18286	19791	19428	19297	18551	17724	17485	18461
2006	15353	16668	17939	19531	18980	18670	19484	19395	18412	18171	17519	17595	18151
2005	15673	16765	18676	18978	19313	19902	20371	19622	18699	18557	17241	16904	18402
2004	16499	17465	18673	19527									
2003	16261	16859	17749	19514		19520	21238	21242	19636	19470	17806	17293	18781
2002	17960	19667	19489	19772	19327	19516	21358	20540	19459	19079	17321	17300	19232
2001	15713	16629	17533	19863	18709	19366	20788	20784	19419	19731	17622	17533	18653
2000													
1999													
1998													
1997													
1996													
1995													
1994													
1993													
1992													
1991													
1990													
1989													
1988													
1987													
1986													
1985													
1984													
1983													
1982													
1981													
1980													
1979													
1978													
1977													
1976													
1975													
1974													
1973													
1972													
1971													
1970													

#### Evoluzione del traffico giornaliero medio annuale (TGM)

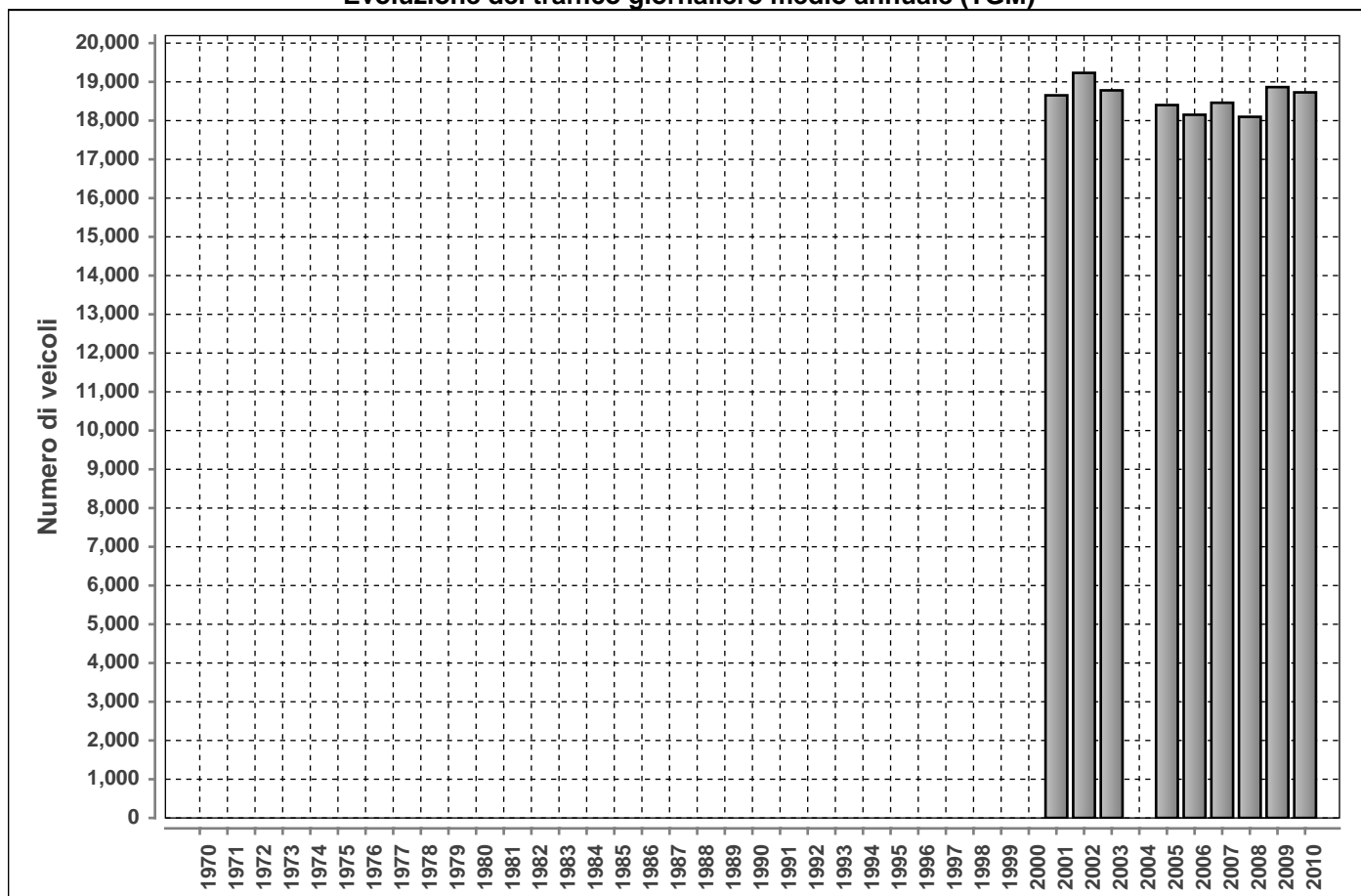

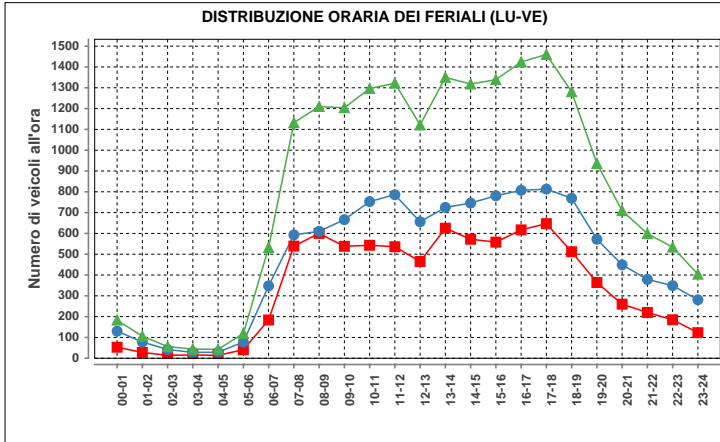

Lunedì-venerdì				
ora	Dir1	Dir2	Dir1+2	%
00-01	53	130	183	0.9
01-02	28	78	106	0.5
02-03	14	42	56	0.3
03-04	16	28	44	0.2
04-05	14	29	43	0.2
05-06	41	78	119	0.6
06-07	184	348	532	2.7
07-08	539	593	1132	5.7
08-09	600	610	1210	6.1
09-10	538	666	1204	6.1
10-11	543	753	1296	6.6
11-12	536	786	1322	6.7
12-13	465	656	1121	5.7
13-14	625	725	1350	6.8
14-15	572	746	1318	6.7
15-16	558	781	1339	6.8
16-17	617	807	1424	7.2
17-18	647	813	1460	7.4
18-19	512	769	1281	6.5
19-20	364	572	936	4.7
20-21	260	449	709	3.6
21-22	220	379	599	3.0
22-23	185	349	534	2.7
23-24	123	281	404	2.0
<b>Total</b>	<b>8254</b>	<b>11468</b>	<b>19722</b>	<b>100</b>

Traffico giornaliero medio TGM:	Dir1 LOCARNO CENTRO	7613	18729
	Dir2 BELLINZONA	11116	
Traffico feriale medio TFM:	Dir1 LOCARNO CENTRO	8249	19712
	Dir2 BELLINZONA	11463	

<b>Giorni in funzione:</b>	330
<b>TGM/TFM:</b>	0.950

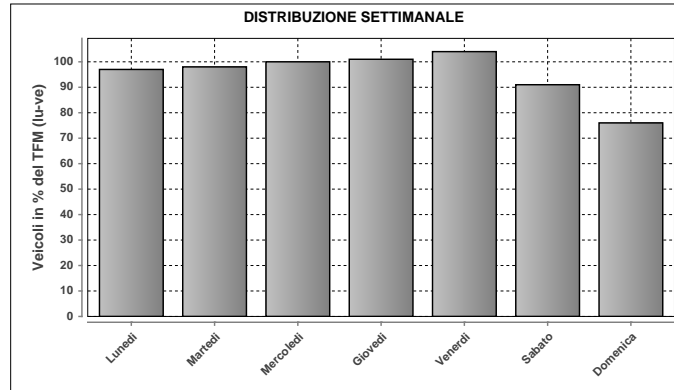

DISTRIBUZIONE SETTIMANALE			
Giorno	Media	% TFM	% TGM
Lunedì	19062	97	102
Martedì	19414	98	104
Mercoledì	19775	100	106
Giovedì	19856	101	106
Venerdì	20476	104	109
Sabato	18034	91	96
Domenica	14905	76	80
<b>Traffico settimanale</b>			<b>702</b>

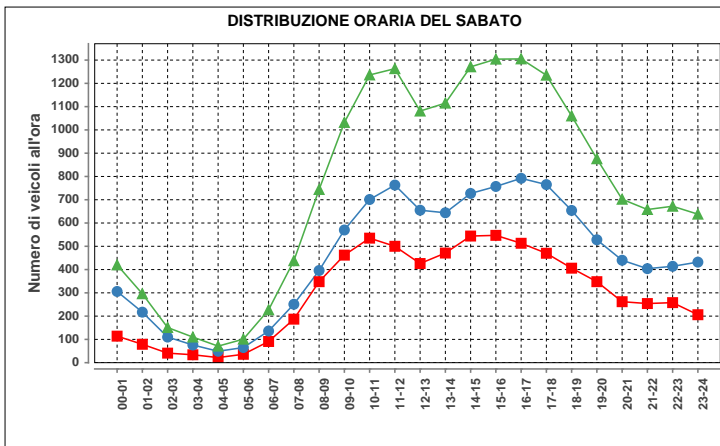

Sabato				
ora	Dir1	Dir2	Dir1+2	%
00-01	114	306	420	2.3
01-02	79	217	296	1.6
02-03	41	110	151	0.8
03-04	34	76	110	0.6
04-05	22	49	71	0.4
05-06	36	65	101	0.6
06-07	91	136	227	1.3
07-08	187	251	438	2.4
08-09	348	396	744	4.1
09-10	462	570	1032	5.7
10-11	535	701	1236	6.9
11-12	500	763	1263	7.0
12-13	426	655	1081	6.0
13-14	471	644	1115	6.2
14-15	544	727	1271	7.1
15-16	547	757	1304	7.2
16-17	513	792	1305	7.2
17-18	470	765	1235	6.9
18-19	406	654	1060	5.9
19-20	348	528	876	4.9
20-21	262	440	702	3.9
21-22	254	404	658	3.7
22-23	258	414	672	3.7
23-24	206	432	638	3.5
<b>Total</b>	<b>7154</b>	<b>10852</b>	<b>18006</b>	<b>100</b>

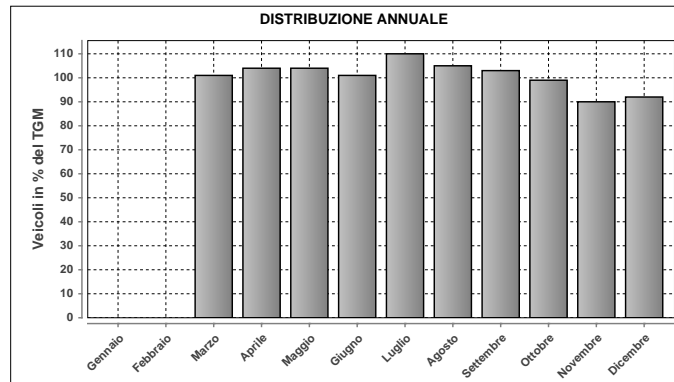

DISTRIBUZIONE ANNUALE		
Mese	Media	% TGM
Gennaio	n.d.	n.d.
Febbraio	n.d.	n.d.
Marzo	18963	101
Aprile	19403	104
Maggio	19529	104
Giugno	18929	101
Luglio	20592	110
Agosto	19602	105
Settembre	19308	103
Ottobre	18497	99
Novembre	16921	90
Dicembre	17227	92
<b>TGM</b>	<b>18729</b>	<b>100</b>

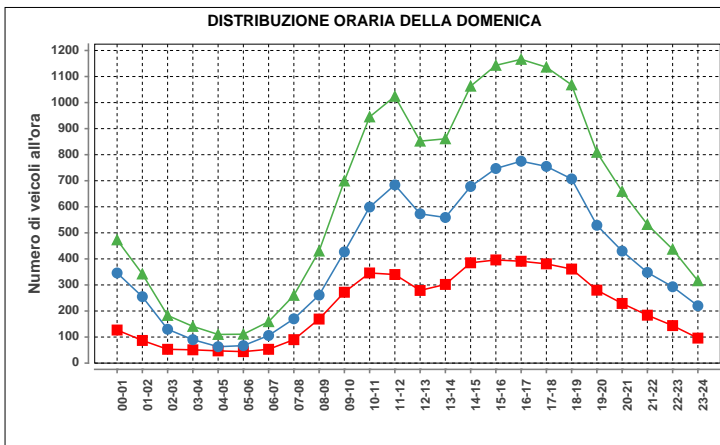

Domenica				
ora	Dir1	Dir2	Dir1+2	%
00-01	127	346	473	3.2
01-02	87	255	342	2.3
02-03	53	130	183	1.2
03-04	51	90	141	0.9
04-05	47	63	110	0.7
05-06	44	67	111	0.7
06-07	53	106	159	1.1
07-08	90	170	260	1.7
08-09	169	261	430	2.9
09-10	272	427	699	4.7
10-11	346	599	945	6.3
11-12	340	684	1024	6.9
12-13	279	573	852	5.7
13-14	302	559	861	5.8
14-15	385	678	1063	7.1
15-16	396	747	1143	7.7
16-17	391	775	1166	7.8
17-18	381	755	1136	7.6
18-19	361	707	1068	7.2
19-20	280	529	809	5.4
20-21	229	430	659	4.4
21-22	184	348	532	3.6
22-23	144	293	437	2.9
23-24	96	220	316	2.1
<b>Total</b>	<b>5107</b>	<b>9812</b>	<b>14919</b>	<b>100</b>

Massimo giornaliero	Giorno	Data	Dir1 LOCARNO CENTRO	Dir2 BELLINZONA	Tot 2 dir	
		giovedì	01.04.2010	10761	13757	24518
Massimo orario	Giorno	Ora	Data	Dir1 LOCARNO CENTRO	Dir2 BELLINZONA	Tot 2 dir
		venerdì	08-09	03.09.2010	795	927

Osservazioni:

Dati:

Dipartimento del Territorio  
Sezione della Mobilità

Elaborazione:

OASI  
Osservatorio Ambientale  
Svizzera Italiana

### 944 - MURALTO VIA SEMPIONE

#### Evoluzione del traffico giornaliero (TGM) mensile e annuale

Anno	Gennaio	Febbraio	Marzo	Aprile	Maggio	Giugno	Luglio	Agosto	Settembre	Ottobre	Novembre	Dicembre	Media
2010	6221	6621	7364	7528	7377	7040	7169	6989	7720	7575	6917	6883	7128
2009	6768										7060		
2008	6810	7650	8266	8776	8331	7526	7521	6191	7806	7764	7208	6984	7578
2007	7773	8457	9241	9110	9003	8590	7874	7406	8112	8266	7708	7178	8226
2006	7803	8569	9374	9975	9812	8806	8840	8154	9130	9345	8447	7603	8821
2005	8000	8376	8677	9270	9069	8823	8181	8059	9101	9391	8953	8626	8710
2004	8426	8560	9267	9806	8916	8814	8942	8290					
2003	8869	9522	9383	10256	9659	8971	8948	8186	9490	9420	9051	8892	9221
2002	7510	5772	8990	9671	9565	9330	9125	8890	9978	10334	9964	9607	9061
2001	9704	10356	10002	11101	10704	10229	9747	9294	9990	9021	9682	9377	9927
2000													
1999													
1998													
1997													
1996													
1995													
1994													
1993													
1992													
1991													
1990													
1989													
1988													
1987													
1986													
1985													
1984													
1983													
1982													
1981													
1980													
1979													
1978													
1977													
1976													
1975													
1974													
1973													
1972													
1971													
1970													

#### Evoluzione del traffico giornaliero medio annuale (TGM)

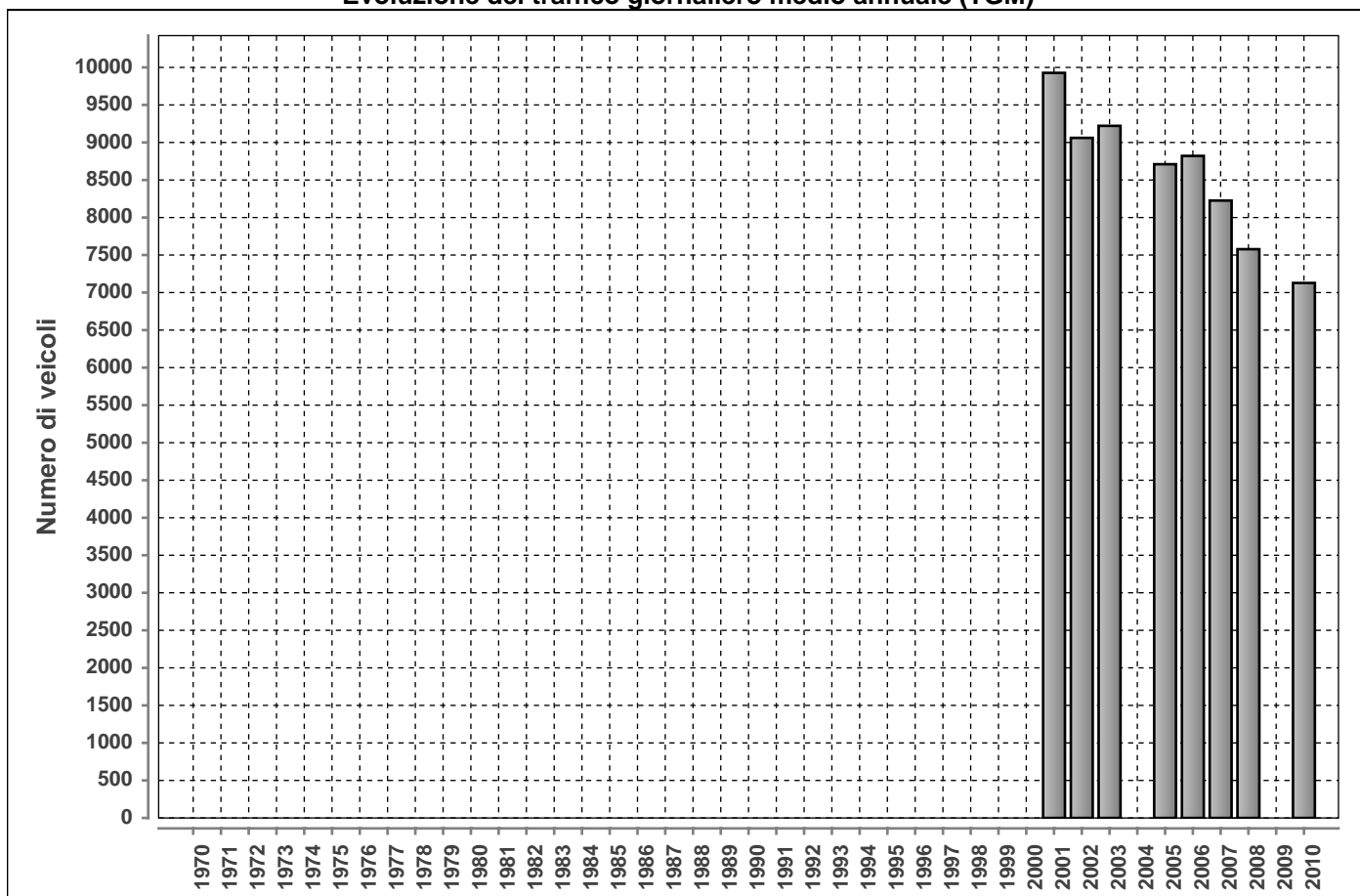

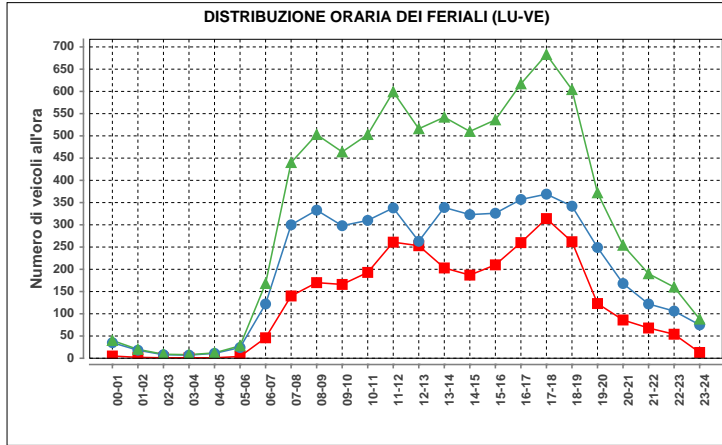

Lunedì-venerdì				
ora	Dir1	Dir2	Dir1+2	%
00-01	5	35	40	0.5
01-02	2	18	20	0.3
02-03	1	8	9	0.1
03-04	1	7	8	0.1
04-05	1	11	12	0.2
05-06	4	24	28	0.4
06-07	46	122	168	2.1
07-08	140	300	440	5.6
08-09	170	333	503	6.4
09-10	166	298	464	5.9
10-11	193	310	503	6.4
11-12	261	338	599	7.6
12-13	253	263	516	6.6
13-14	203	339	542	6.9
14-15	187	323	510	6.5
15-16	210	326	536	6.8
16-17	260	357	617	7.8
17-18	314	369	683	8.7
18-19	262	342	604	7.7
19-20	123	249	372	4.7
20-21	86	168	254	3.2
21-22	68	122	190	2.4
22-23	54	106	160	2.0
23-24	13	75	88	1.1
<b>Total</b>	<b>3023</b>	<b>4843</b>	<b>7866</b>	<b>100</b>

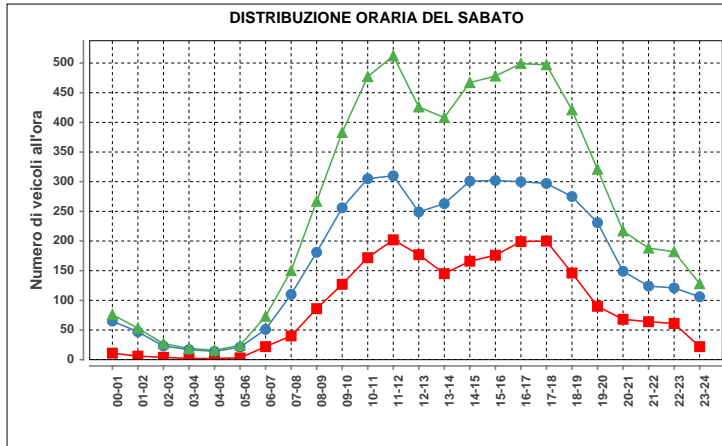

Sabato				
ora	Dir1	Dir2	Dir1+2	%
00-01	11	65	76	1.2
01-02	6	47	53	0.8
02-03	4	23	27	0.4
03-04	2	17	19	0.3
04-05	2	14	16	0.3
05-06	3	21	24	0.4
06-07	22	51	73	1.2
07-08	40	110	150	2.4
08-09	86	181	267	4.2
09-10	127	256	383	6.1
10-11	172	305	477	7.6
11-12	202	310	512	8.1
12-13	177	249	426	6.8
13-14	145	263	408	6.5
14-15	166	301	467	7.4
15-16	176	302	478	7.6
16-17	199	300	499	7.9
17-18	200	297	497	7.9
18-19	146	275	421	6.7
19-20	90	231	321	5.1
20-21	68	149	217	3.4
21-22	64	124	188	3.0
22-23	61	121	182	2.9
23-24	22	106	128	2.0
<b>Total</b>	<b>2191</b>	<b>4118</b>	<b>6309</b>	<b>100</b>

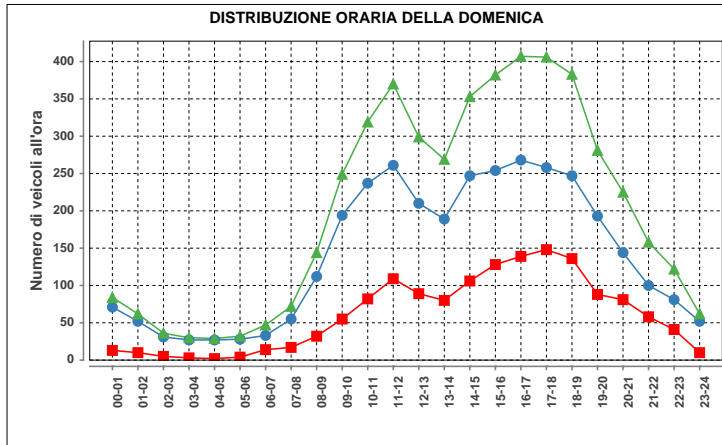

Domenica				
ora	Dir1	Dir2	Dir1+2	%
00-01	13	71	84	1.7
01-02	10	52	62	1.3
02-03	5	31	36	0.7
03-04	5	27	30	0.6
04-05	2	27	29	0.6
05-06	4	28	32	0.7
06-07	14	33	47	1.0
07-08	17	55	72	1.5
08-09	32	112	144	3.0
09-10	55	194	249	5.2
10-11	82	237	319	6.6
11-12	109	261	370	7.7
12-13	89	210	299	6.2
13-14	80	189	269	5.6
14-15	106	247	353	7.3
15-16	128	254	382	7.9
16-17	139	268	407	8.4
17-18	148	258	406	8.4
18-19	136	247	383	7.9
19-20	88	193	281	5.8
20-21	81	144	225	4.7
21-22	58	100	158	3.3
22-23	41	81	122	2.5
23-24	10	52	62	1.3
<b>Total</b>	<b>1450</b>	<b>3371</b>	<b>4821</b>	<b>100</b>

Traffico giornaliero medio TGM:	Dir1 SOLDUNO-LOSONE	2642	7128
	Dir2 LOCARNO FFS-BELL	4486	
Traffico feriale medio TFM:	Dir1 SOLDUNO-LOSONE	3024	7864
	Dir2 LOCARNO FFS-BELL	4840	

Giorni in funzione:	357
TGM/TFM:	0.906

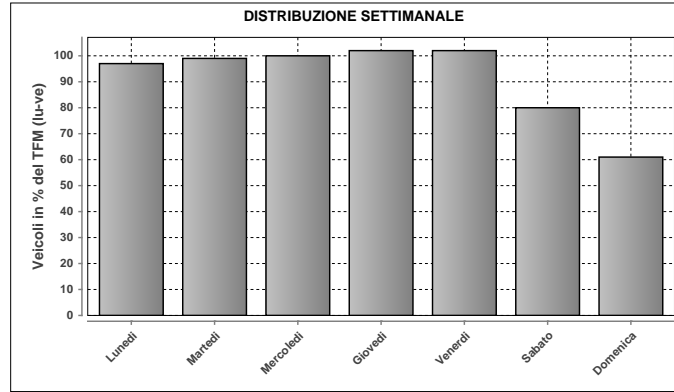

DISTRIBUZIONE SETTIMANALE			
Giorno	Media	% TFM	% TGM
Lunedì	7622	97	107
Martedì	7824	99	110
Mercoledì	7863	100	110
Giovedì	8026	102	113
Venerdì	7990	102	112
Sabato	6329	80	89
Domenica	4819	61	68
<b>Traffico settimanale</b>			<b>708</b>

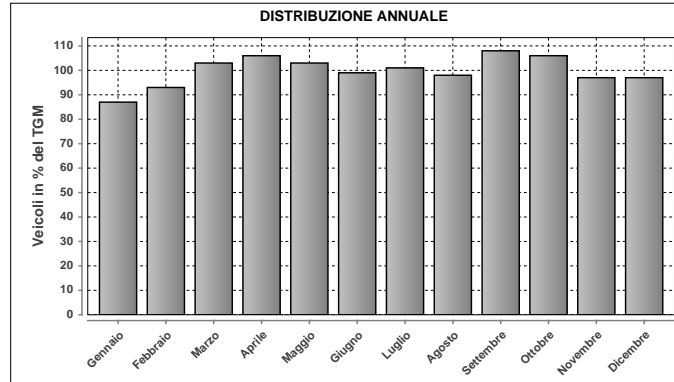

DISTRIBUZIONE ANNUALE		
Mese	Media	% TGM
Gennaio	6221	87
Febbraio	6621	93
Marzo	7364	103
Aprile	7528	106
Maggio	7377	103
Giugno	7040	99
Luglio	7169	101
Agosto	6989	98
Settembre	7720	108
Ottobre	7575	106
Novembre	6917	97
Dicembre	6883	97
<b>TGM</b>	<b>7128</b>	<b>100</b>

Massimo giornaliero	Giorno	Data	Dir1 SOLDUNO-LOSONE	Dir2 LOCARNO FFS-BELL	Tot 2 dir
		giovedì	01.04.2010	3697	5793

Massimo orario	Giorno	Ora	Data	Dir1 SOLDUNO-LOSONE	Dir2 LOCARNO FFS-BELL	Tot 2 dir
		giovedì	17-18	21.10.2010	451	457

Osservazioni:

Dati:



Dipartimento del Territorio  
Sezione della Mobilità

Elaborazione:



Osservatorio Ambientale  
Svizzera Italiana

### 946 - LUCOMAGNO-CAMPRA

#### Evoluzione del traffico giornaliero (TGM) mensile e annuale

Anno	Gennaio	Febbraio	Marzo	Aprile	Maggio	Giugno	Luglio	Agosto	Settembre	Ottobre	Novembre	Dicembre	Media
2010	216	193	178	211	461	674	1486	1519	815	459	178	164	585
2009	241	74	72		686	773	1247	1569	840	507	219	156	599
2008	150	293	236	164	459	729	1127	1455	716	513	165	169	525
2007					573	667	1347	1481	888	551	223	259	709
2006	241	179	153	481	820	2303	1841	1619	1156	806	253	248	854
2005	242	178	350	320	1000	1093	1611	1943	1010	688	237	187	744
2004	111	282	114	323	580	899	1016				208	160	386
2003													
2002													
2001													
2000													
1999													
1998													
1997													
1996													
1995													
1994													
1993													
1992													
1991													
1990													
1989													
1988													
1987													
1986													
1985													
1984													
1983													
1982													
1981													
1980													
1979													
1978													
1977													
1976													
1975													
1974													
1973													
1972													
1971													
1970													

#### Evoluzione del traffico giornaliero medio annuale (TGM)

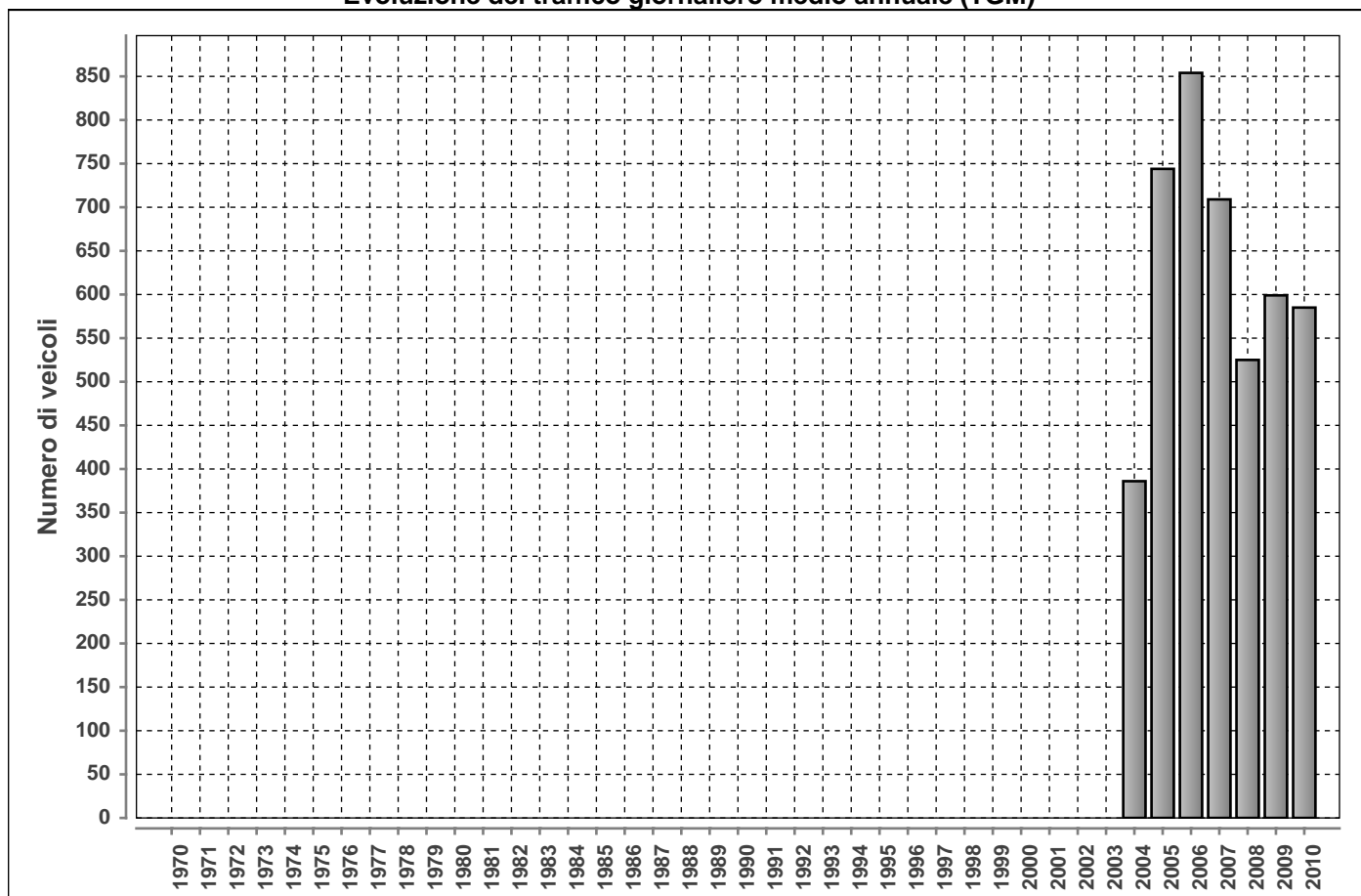

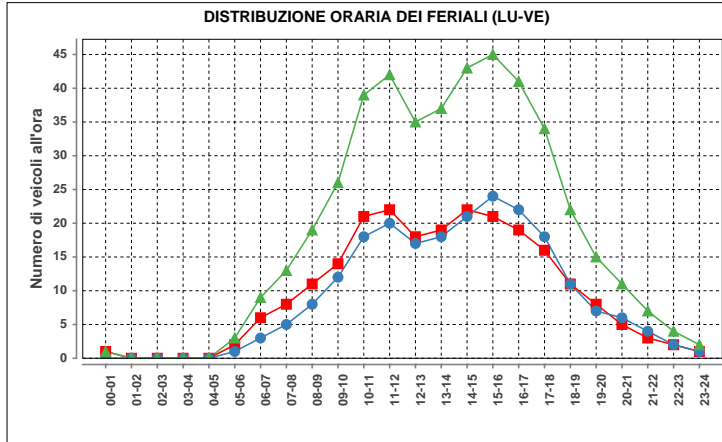

ora	Dir1	Dir2	Dir1+2	%
00-01	1	0	1	0.2
01-02	0	0	0	0.0
02-03	0	0	0	0.0
03-04	0	0	0	0.0
04-05	0	0	0	0.0
05-06	2	1	3	0.7
06-07	6	3	9	2.0
07-08	8	5	13	2.9
08-09	11	8	19	4.2
09-10	14	12	26	5.8
10-11	21	18	39	8.7
11-12	22	20	42	9.4
12-13	18	17	35	7.8
13-14	19	18	37	8.3
14-15	22	21	43	9.6
15-16	21	24	45	10.0
16-17	19	22	41	9.2
17-18	16	18	34	7.6
18-19	11	11	22	4.9
19-20	8	7	15	3.3
20-21	5	6	11	2.5
21-22	3	4	7	1.6
22-23	2	2	4	0.9
23-24	1	1	2	0.4
<b>Total</b>	<b>230</b>	<b>218</b>	<b>448</b>	<b>100</b>

Traffico giornaliero medio TGM:	Dir1 DISENTIS	303	585
	Dir2 BIASCA	282	
Traffico feriale medio TFM:	Dir1 DISENTIS	230	447
	Dir2 BIASCA	217	

Giorni in funzione:	328
TGM/TFM:	1.309

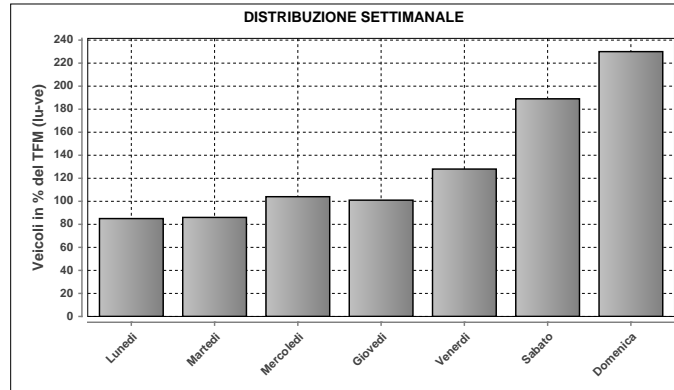

DISTRIBUZIONE SETTIMANALE			
Giorno	Media	% TFM	% TGM
Lunedì	379	85	65
Martedì	383	86	65
Mercoledì	463	104	79
Giovedì	450	101	77
Venerdì	572	128	98
Sabato	845	189	144
Domenica	1029	230	176
<b>Traffico settimanale</b>			<b>704</b>

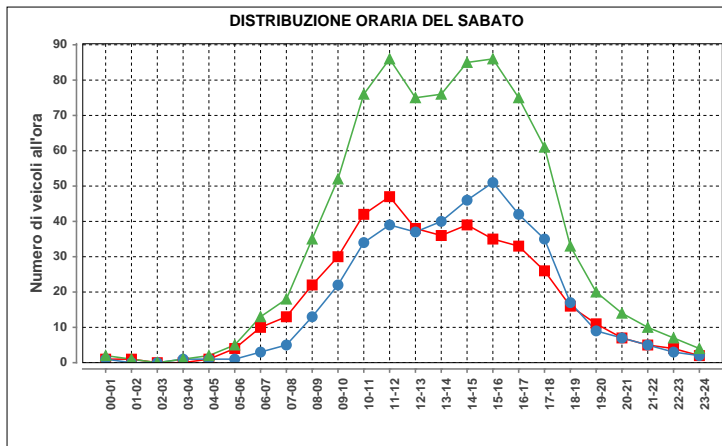

ora	Dir1	Dir2	Dir1+2	%
00-01	1	1	2	0.2
01-02	1	0	1	0.1
02-03	0	0	0	0.0
03-04	0	1	1	0.1
04-05	1	1	2	0.2
05-06	4	1	5	0.6
06-07	10	3	13	1.6
07-08	13	5	18	2.2
08-09	22	13	35	4.2
09-10	30	22	52	6.2
10-11	42	34	76	9.1
11-12	47	39	86	10.3
12-13	38	37	75	9.0
13-14	36	40	76	9.1
14-15	39	46	85	10.2
15-16	35	51	86	10.3
16-17	33	42	75	9.0
17-18	26	35	61	7.3
18-19	16	17	33	3.9
19-20	11	9	20	2.4
20-21	7	7	14	1.7
21-22	5	5	10	1.2
22-23	4	3	7	0.8
23-24	2	2	4	0.5
<b>Total</b>	<b>423</b>	<b>414</b>	<b>837</b>	<b>100</b>

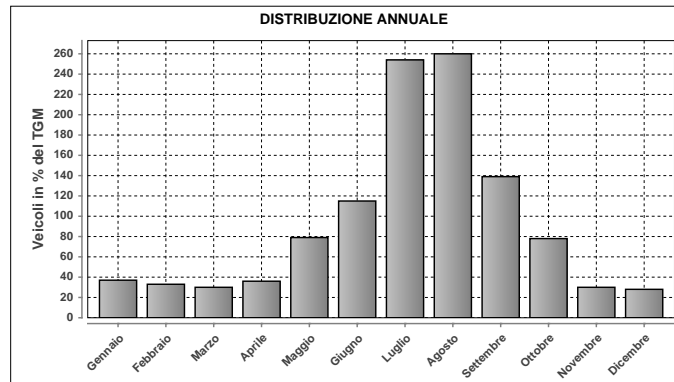

DISTRIBUZIONE ANNUALE		
Mese	Media	% TGM
Gennaio	216	37
Febbraio	193	33
Marzo	178	30
Aprile	211	36
Maggio	461	79
Giugno	674	115
Luglio	1486	254
Agosto	1519	260
Settembre	815	139
Ottobre	459	78
Novembre	178	30
Dicembre	164	28
<b>TGM</b>	<b>585</b>	<b>100</b>

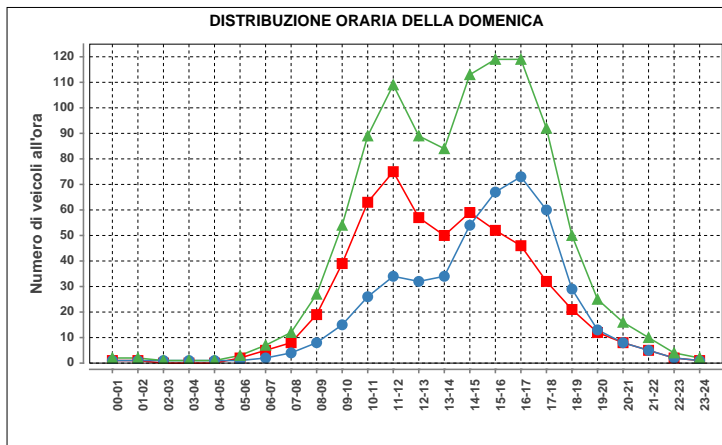

ora	Dir1	Dir2	Dir1+2	%
00-01	1	1	2	0.2
01-02	1	1	2	0.2
02-03	0	1	1	0.1
03-04	0	1	1	0.1
04-05	0	1	1	0.1
05-06	2	1	3	0.3
06-07	5	2	7	0.7
07-08	8	4	12	1.2
08-09	19	8	27	2.6
09-10	39	15	54	5.2
10-11	63	26	89	8.6
11-12	75	34	109	10.6
12-13	57	32	89	8.6
13-14	50	34	84	8.1
14-15	59	54	113	11.0
15-16	52	67	119	11.5
16-17	46	73	119	11.5
17-18	32	60	92	8.9
18-19	21	29	50	4.8
19-20	12	13	25	2.4
20-21	8	8	16	1.6
21-22	5	5	10	1.0
22-23	2	2	4	0.4
23-24	1	1	2	0.2
<b>Total</b>	<b>558</b>	<b>473</b>	<b>1031</b>	<b>100</b>

Massimo giornaliero	Giorno	Data	Dir1 DISENTIS	Dir2 BIASCA	Tot 2 dir	
	domenica	18.07.2010	2260	1751	4011	
Massimo orario	Giorno	Ora	Data	Dir1 DISENTIS	Dir2 BIASCA	Tot 2 dir
	domenica	11-12	18.07.2010	428	98	526

Osservazioni:

Dati:

Dipartimento del Territorio  
Sezione della Mobilità

Elaborazione:

OASI  
Osservatorio Ambientale  
Svizzera Italiana

950 - VIA COMO

Evoluzione del traffico giornaliero (TGM) mensile e annuale

Anno	Gennaio	Febbraio	Marzo	Aprile	Maggio	Giugno	Luglio	Agosto	Settembre	Ottobre	Novembre	Dicembre	Media
2010	13682	14685	15287	15090	14841	14972	14999	13092	15353	15327			14718
2009	13502	14431	15094	15316	14813	14753	15049	12707	15036	15688	15172	14278	14651
2008													
2007													
2006													
2005													
2004													
2003													
2002													
2001													
2000													
1999													
1998													
1997													
1996													
1995													
1994													
1993													
1992													
1991													
1990													
1989													
1988													
1987													
1986													
1985													
1984													
1983													
1982													
1981													
1980													
1979													
1978													
1977													
1976													
1975													
1974													
1973													
1972													
1971													
1970													

Evoluzione del traffico giornaliero medio annuale (TGM)

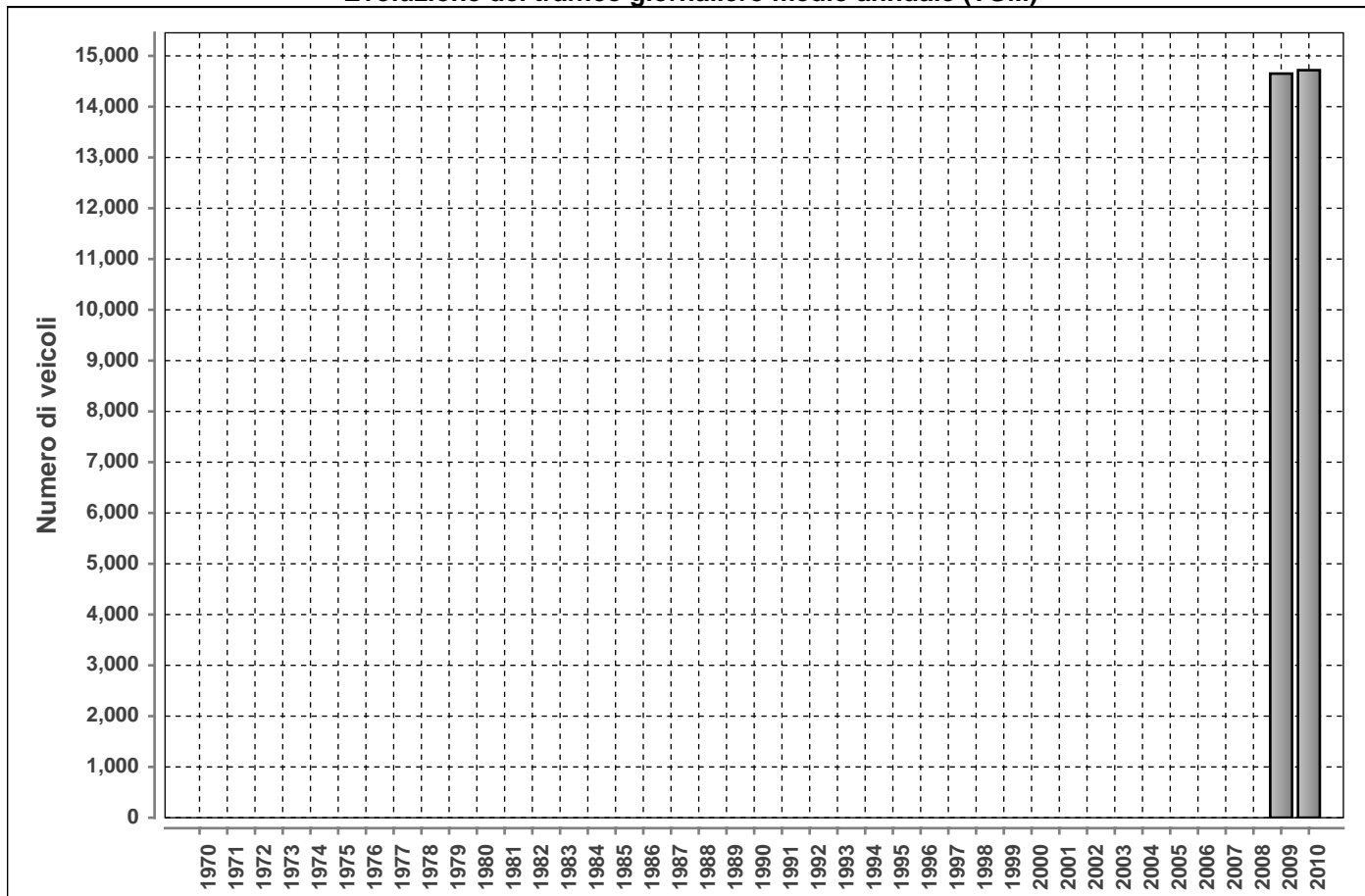



**DISTRIBUZIONE ORARIA DEI FERALI (LU-VE)**

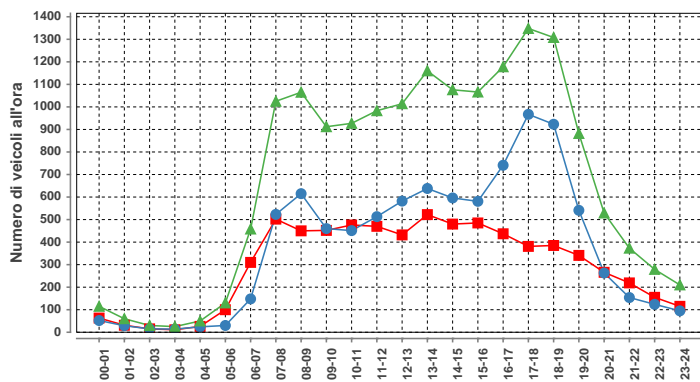

Lunedì-venerdì				
ora	Dir1	Dir2	Dir1+2	%
00-01	63	52	115	0.7
01-02	31	29	60	0.4
02-03	15	15	30	0.2
03-04	11	14	25	0.2
04-05	26	24	50	0.3
05-06	100	30	130	0.8
06-07	310	148	458	2.8
07-08	502	523	1025	6.3
08-09	450	615	1065	6.6
09-10	452	460	912	5.6
10-11	476	451	927	5.7
11-12	470	513	983	6.1
12-13	432	582	1014	6.3
13-14	522	638	1160	7.2
14-15	480	596	1076	6.6
15-16	485	581	1066	6.6
16-17	437	741	1178	7.3
17-18	381	967	1348	8.3
18-19	385	923	1308	8.1
19-20	341	541	882	5.4
20-21	266	263	529	3.3
21-22	219	154	373	2.3
22-23	155	124	279	1.7
23-24	115	95	210	1.3
<b>Total</b>	<b>7124</b>	<b>9079</b>	<b>16203</b>	<b>100</b>

**DISTRIBUZIONE ORARIA DEL SABATO**

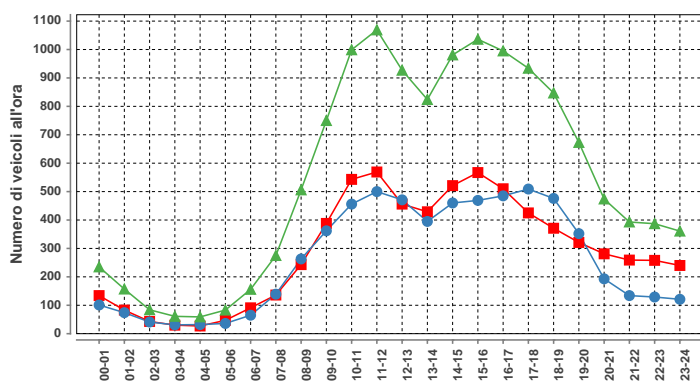

Sabato				
ora	Dir1	Dir2	Dir1+2	%
00-01	134	101	235	1.8
01-02	83	74	157	1.2
02-03	43	41	84	0.6
03-04	30	31	61	0.5
04-05	27	32	59	0.4
05-06	47	36	83	0.6
06-07	91	65	156	1.2
07-08	136	139	275	2.1
08-09	243	263	506	3.8
09-10	388	362	750	5.7
10-11	543	456	999	7.5
11-12	569	500	1069	8.1
12-13	456	471	927	7.0
13-14	429	395	824	6.2
14-15	521	460	981	7.4
15-16	567	469	1036	7.8
16-17	510	485	995	7.5
17-18	425	509	934	7.0
18-19	371	476	847	6.4
19-20	321	352	673	5.1
20-21	281	193	474	3.6
21-22	259	134	393	3.0
22-23	258	129	387	2.9
23-24	240	121	361	2.7
<b>Total</b>	<b>6972</b>	<b>6294</b>	<b>13266</b>	<b>100</b>

**DISTRIBUZIONE ORARIA DELLA DOMENICA**

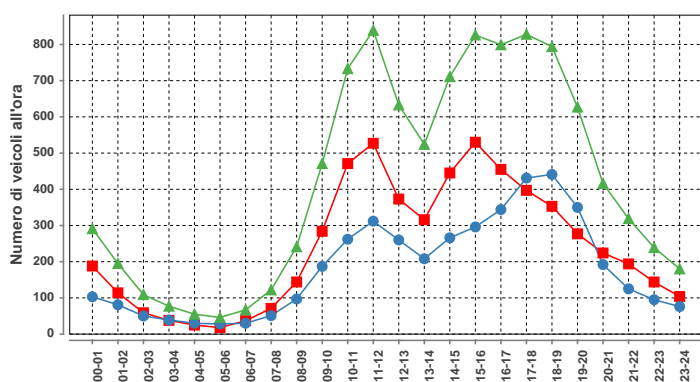

Domenica				
ora	Dir1	Dir2	Dir1+2	%
00-01	188	103	291	2.9
01-02	114	81	195	1.9
02-03	59	50	109	1.1
03-04	38	39	77	0.8
04-05	25	30	55	0.5
05-06	18	28	46	0.5
06-07	37	30	67	0.7
07-08	71	51	122	1.2
08-09	144	97	241	2.4
09-10	284	187	471	4.6
10-11	471	262	733	7.2
11-12	527	312	839	8.2
12-13	373	260	633	6.2
13-14	316	208	524	5.2
14-15	445	266	711	7.0
15-16	530	296	826	8.1
16-17	455	344	799	7.9
17-18	397	431	828	8.2
18-19	353	441	794	7.8
19-20	277	350	627	6.2
20-21	224	192	416	4.1
21-22	194	125	319	3.1
22-23	144	95	239	2.4
23-24	104	76	180	1.8
<b>Total</b>	<b>5788</b>	<b>4354</b>	<b>10142</b>	<b>100</b>

Traffico giornaliero medio TGM:	Dir1 ITALIA	6857	14718	Giorni in funzione:	303
	Dir2 LUGANO	7861			
Traffico feriale medio TFM:	Dir1 ITALIA	7123	16207	TGM/TFM:	0.908
	Dir2 LUGANO	9084			

**DISTRIBUZIONE SETTIMANALE**

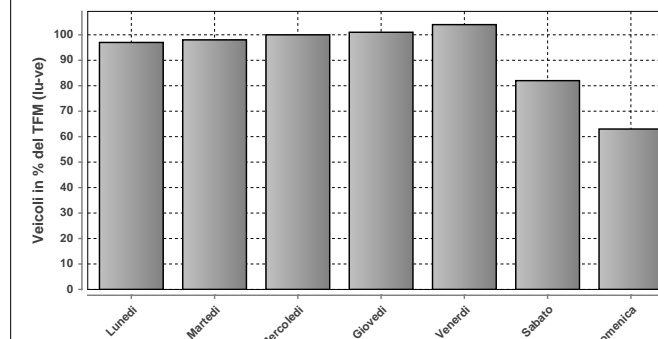

**DISTRIBUZIONE SETTIMANALE**

Giorno	Media	% TFM	% TGM
Lunedì	15704	97	107
Martedì	15924	98	108
Mercoledì	16213	100	110
Giovedì	16361	101	111
Venerdì	16801	104	114
Sabato	13265	82	90
Domenica	10130	63	69
<b>Traffico settimanale</b>	<b>709</b>		

**DISTRIBUZIONE ANNUALE**

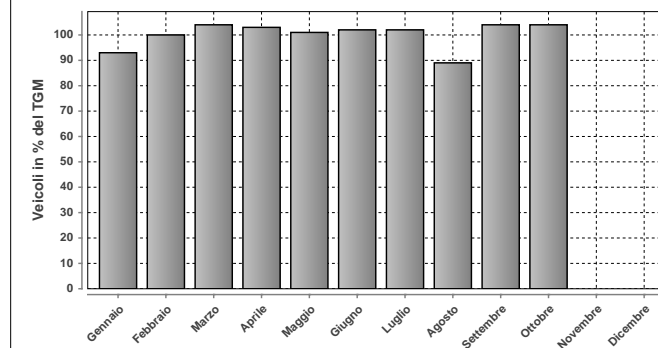

**DISTRIBUZIONE ANNUALE**

Mese	Media	% TGM
Gennaio	13682	93
Febbraio	14685	100
Marzo	15287	104
Aprile	15090	103
Maggio	14841	101
Giugno	14972	102
Luglio	14999	102
Agosto	13092	89
Settembre	15353	104
Ottobre	15327	104
Novembre	n.d.	n.d.
Dicembre	n.d.	n.d.
<b>TGM</b>	<b>14718</b>	<b>100</b>

Massimo giornaliero	Giorno	Data	Dir1 ITALIA	Dir2 LUGANO	Tot 2 dir
	venerdì	30.04.2010	8432	10392	18824

Massimo orario	Giorno	Ora	Data	Dir1 ITALIA	Dir2 LUGANO	Tot 2 dir
	lunedì	18-19	03.05.2010	391	1182	1573

Osservazioni:

Dati:



Dipartimento del Territorio  
Sezione della Mobilità

Elaborazione:



Osservatorio Ambientale  
Svizzera Italiana