

UN PARADISO LEGATO ALL'ACQUA

Le zone golenali sono comparti naturali pregiati, situati lungo torrenti e fiumi, che vengono periodicamente inondati da fenomeni di piena. Includono l'alveo del fiume e gli ambienti adiacenti, come i greti, le superfici aride e i boschi umidi.

I SERVIZI OFFERTI DALLE ZONE GOLENALI

Serbatoi di biodiversità

Le zone golenali sono tra gli ambienti più ricchi dal punto di vista biologico. Le golene ospitano oltre 1'500 specie vegetali (circa la metà della flora elvetica!) e la diversità della fauna è altrettanto elevata.

Luoghi di svago e relax

In un'epoca dominata dallo stress e dalla frenesia, le zone golenali ci offrono un'isola di tranquillità per lo svago in cui poterci rilassare.

Corridoi ecologici

Le zone golenali fungono da corridoi ecologici per gli spostamenti della fauna e per la diffusione della flora.

Riserve di acqua potabile

Le zone golenali costituiscono eccellenti filtri per l'acqua, sono aree di stoccaggio e di alimentazione delle falde, dalle quali si ricava acqua potabile.

Protezione contro le piene

Un corso d'acqua allo stato naturale è in grado di contenere la forza delle acque, garantendo più sicurezza alle attività umane ed agli abitati.



© Damiano Torriani

UN PARADISO SOTTO PRESSIONE

Le esigenze umane di spazio e di risorse hanno causato la distruzione di circa il 90% delle zone golenali svizzere. Di conseguenza i numerosi servizi che queste aree offrono sono stati fortemente indeboliti. Dal 1992 è in vigore un'ordinanza federale che si prefigge di proteggere e valorizzare le zone golenali più preziose.

DOVE SONO LE ZONE GOLENALI PIÙ PREGIATE?

In Ticino sono presenti 30 zone golenali di importanza nazionale.

La cartina sottostante mostra la loro localizzazione.

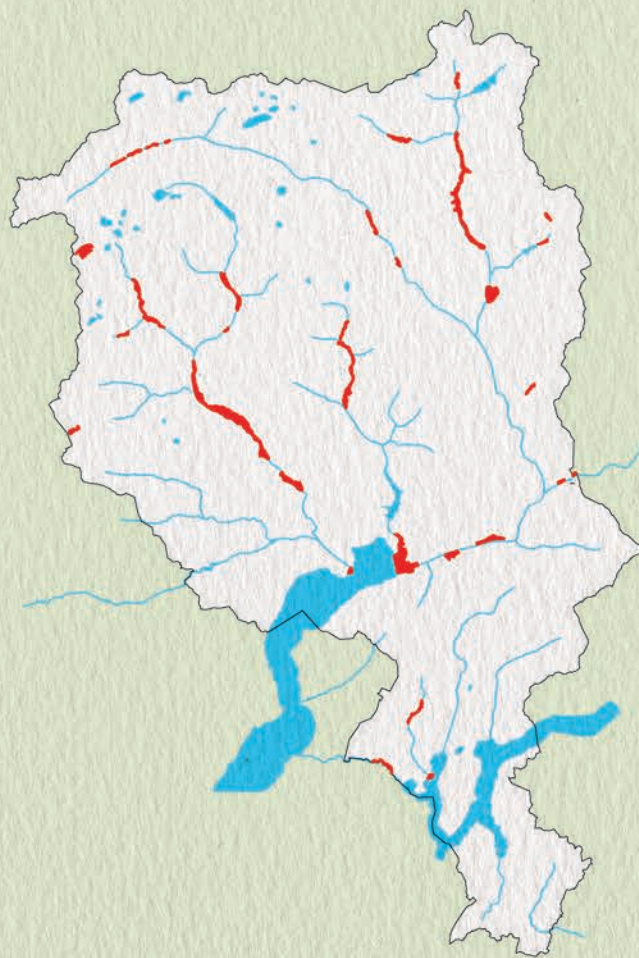

Promotore: Centro natura Vallemaggia, www.cnmv.ch

Concetto: Maddalena & associati sagl, Gordevio

Grafica: Flavio Del Fante, Astano



Dipartimento del territorio
Ufficio della natura e del paesaggio
Bellinzona
tel. +41 91 814 25 92, www.ti.ch, dt-unp@ti.ch

La natura è
equilibrio
Contribuisci a
preservarlo

Zone golenali



ti

Un paradiso per l'uomo e la natura

Un comportamento responsabile e rispettoso favorisce la convivenza

Recarsi al fiume a piedi o in bicicletta è più salutare, riduce il traffico e non disturba la fauna selvatica.

La natura mi riserva ulteriori sorprese se l'avvicino con curiosità e discrezione.

Sugli isolotti vivono uccelli rari e molto sensibili, quindi non vi sostiamo.

In questi ambienti vivono anche fiori e animali rari e minacciati, rispettatci per favore!

Alcuni di noi nidificano al suolo, evitate quindi di accedere alle zone di tranquillità per l'avifauna segnalate dai cartelli.

Anche se è molto affettuoso, tengo il mio cane al guinzaglio per rispetto della gente e degli animali selvatici.

Stare nella natura è molto importante per noi, siamo più sereni e meno stressati. Non è forse così anche per voi?

Cerco sempre di riportare a casa i miei rifiuti per riciclarli correttamente.

Mai più campeggio senza autorizzazione!

QUIZ: QUANTO SONO AMICO DELLE GOLENE?

Rispondete alle domande per conoscere in modo giocoso quanto siete rispettosi degli ambienti golena.

A) Cosa sono le zone golena?

- Un'infiammazione della gola
- Delle aree pianeggianti adatte per gare di motocross
- Dei comparti naturali periodicamente inondati dalle piene del fiume

B) Dove lascio i rifiuti quando ho terminato un picnic?

- Cerco di nascondarli bene sotto i sassi
- Li lascio sul posto, tanto ci pensa il fiume a portarli via
- Li riporto a casa per riciclarli correttamente

C) Se vedo un cartello che segnala una zona protetta

- Cerco di trovare il modo per scardinarlo
- Penso: «Tanto gli animali non sanno mica leggere»
- Lo leggo e cerco di rispettare al meglio le indicazioni che fornisce

D) Desidero gustarmi una deliziosa grigliata al fiume:

- Guarda quanta legna nel bosco: bruciamola!
- Approfitto del fuoco per bruciare i miei rifiuti
- Verifico l'assenza di divieti e utilizzo i vecchi focolari

E) Perché è importante tenere i cani al guinzaglio?

- Guinzaglio? Ah sì, è quella cosa che dimentico sempre a casa
- Perché così il cane mi traina e faccio meno fatica
- Per rispetto degli animali selvatici e degli altri fruitori della golena

F) Quando vedo un serpente, come mi comporto?

- Chiamo i pompieri e poi mi arrampico su di un albero
- Lo prendo per la coda e lo lancia nel bosco
- Lo osservo con rispetto e lo lascio andare via

G) Se ascolto della musica

- Metto la radio a tutto volume per coprire il rumore del fiume
- I concerti li faccio solo nelle radure del bosco
- Lascio la radio a casa e ascolto la musica della natura

H) Quando un fiume è in piena, penso:

- Ne approfitto per sbarazzarmi degli ingombranti...
- Bisognerebbe arginare maggiormente i fiumi
- Per fortuna il fiume ha ancora lo spazio per la sua dinamica naturale

I) Se vedo un uccello in cerca di cibo tra i ciottoli del fiume

- Cerco di colpirlo con dei sassi per vedere se riesce a schivarli
- Mi avvicino il più possibile per fargli una fotografia con il cellulare
- Mi allontano discretamente e lo lascio tranquillo

tutte le risposte c) sono rispettose della golena e dei suoi abitanti. Le altre risposte descrivono invece dei comportamenti conflittuali o inopportuni, sono dunque da evitare.