

PANDEMIA DA NUOVO CORONAVIRUS - SITUAZIONE EPIDEMIOLOGICA DEL CANTONE TICINO

Stato settimana 49 / 2022

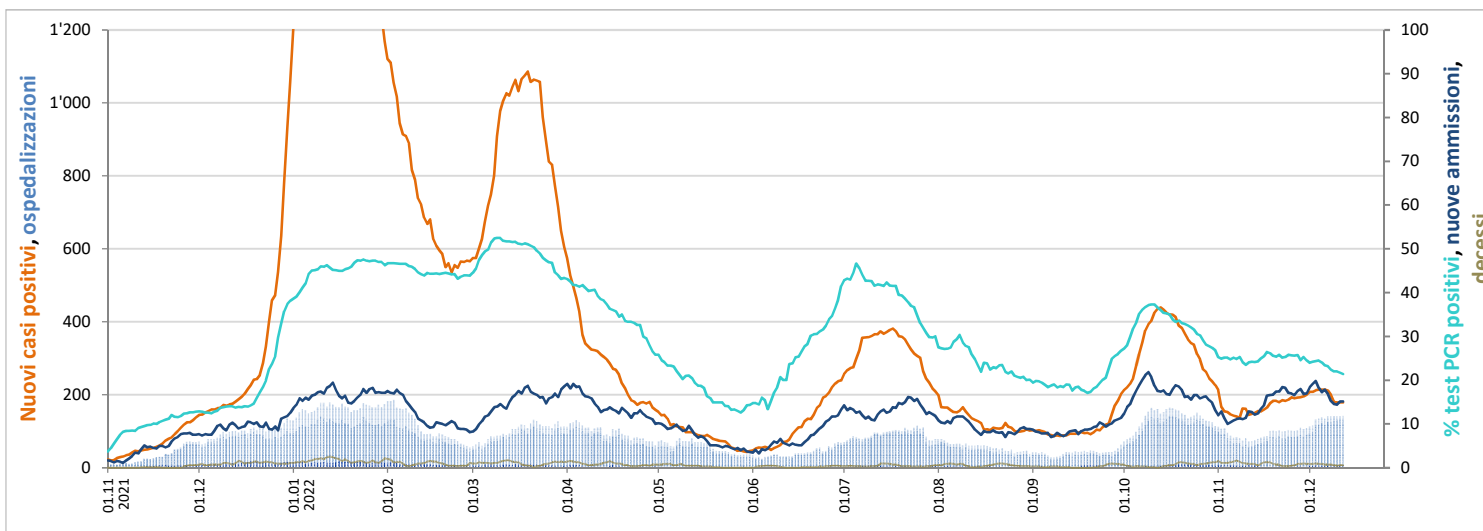

PERCENTUALE TEST PCR POSITIVI, NUOVI CASI POSITIVI, NUOVE AMMISSIONI IN OSPEDALE, DECESSI, OSPEDALIZZAZIONI



SITUAZIONE EPIDEMIOLOGICA

| | Ultime settimane | | | |
|--|--------------------|--------------------|--------------------|--------------------|
| | 46 ₂₀₂₂ | 47 ₂₀₂₂ | 48 ₂₀₂₂ | 49 ₂₀₂₂ |

Percentuale di test PCR positivi

| | | | | |
|-----------------|-----|-----|-----|-----|
| % test positivi | 25% | 26% | 24% | 22% |
|-----------------|-----|-----|-----|-----|

Casi positivi per 100'000 abitanti

| | | | | |
|----------|-----|-----|-----|-----|
| Ticino | 364 | 381 | 426 | 355 |
| Svizzera | 244 | 221 | 213 | 189 |

Tasso di ospedalizzazione dei casi positivi (sett. x-1 → x)

| | | | | |
|----------------------|-----|----|----|----|
| % casi ospedalizzati | 11% | 9% | 9% | 7% |
|----------------------|-----|----|----|----|

Pazienti passati dalle cure intense

| | | | | |
|----------------|----|----|----|----|
| Pazienti in CI | 15 | 13 | 15 | 19 |
|----------------|----|----|----|----|

Dosi di vaccino somministrate

| | | | | |
|--------------------|-------|-------|-------|-------|
| Dosi somministrate | 2'560 | 1'971 | 1'387 | 1'087 |
|--------------------|-------|-------|-------|-------|

EVOLUZIONE DELLA RIPARTIZIONE PER ETÀ NELLE ULTIME SETTIMANE

Nuovi test PCR effettuati

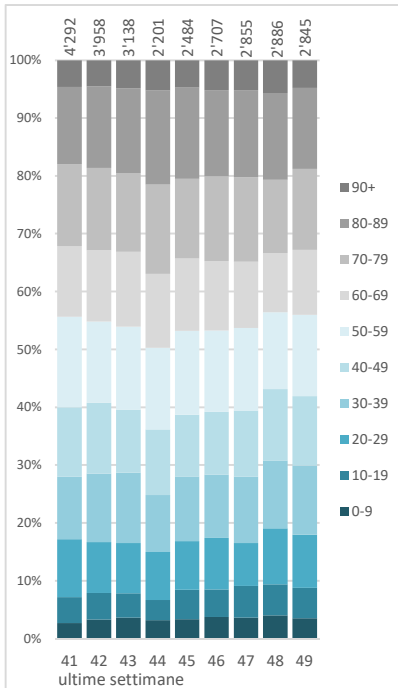

Nuovi casi positivi

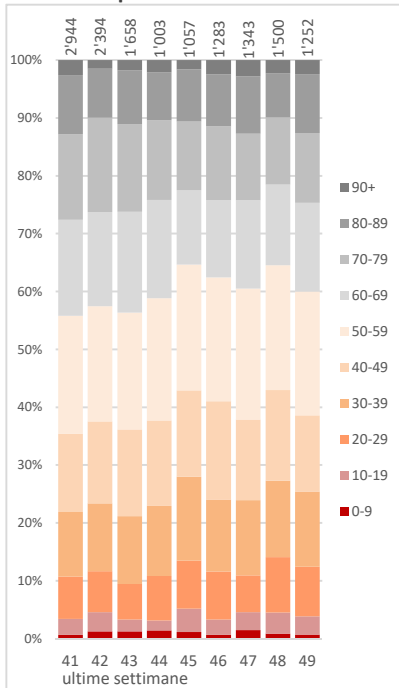

Nuovi pazienti in ospedale

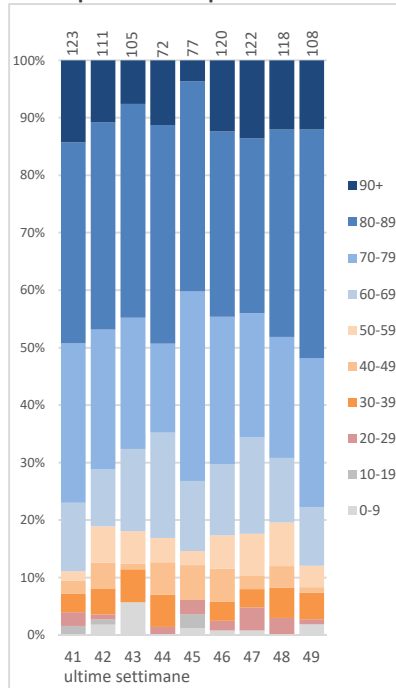

Persone decedute

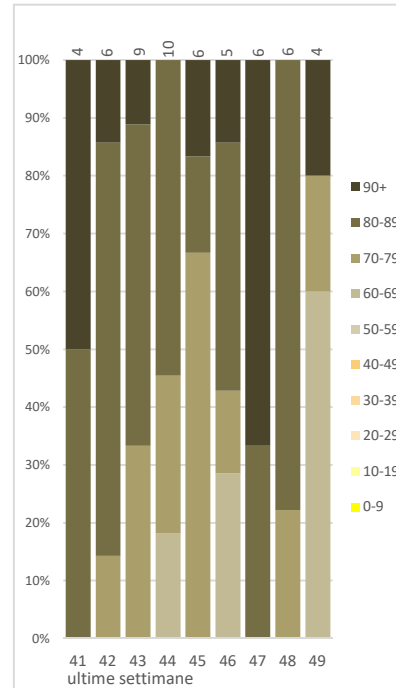

Persone vaccinate con almeno una dose

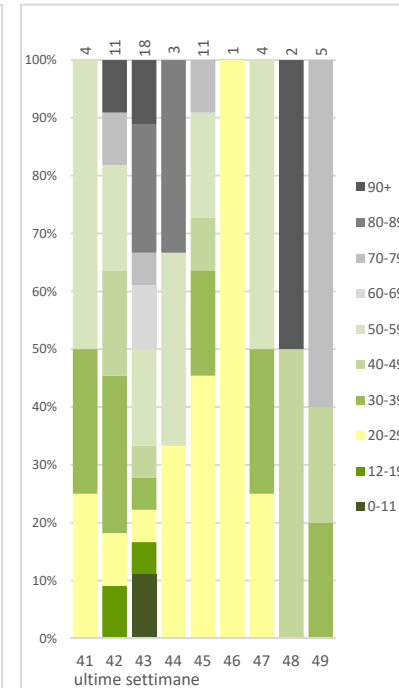

TEST PCR POSITIVI E NEGATIVI EFFETTUATI E PERCENTUALE DI TEST POSITIVI NEGLI ULTIMI 7 GIORNI

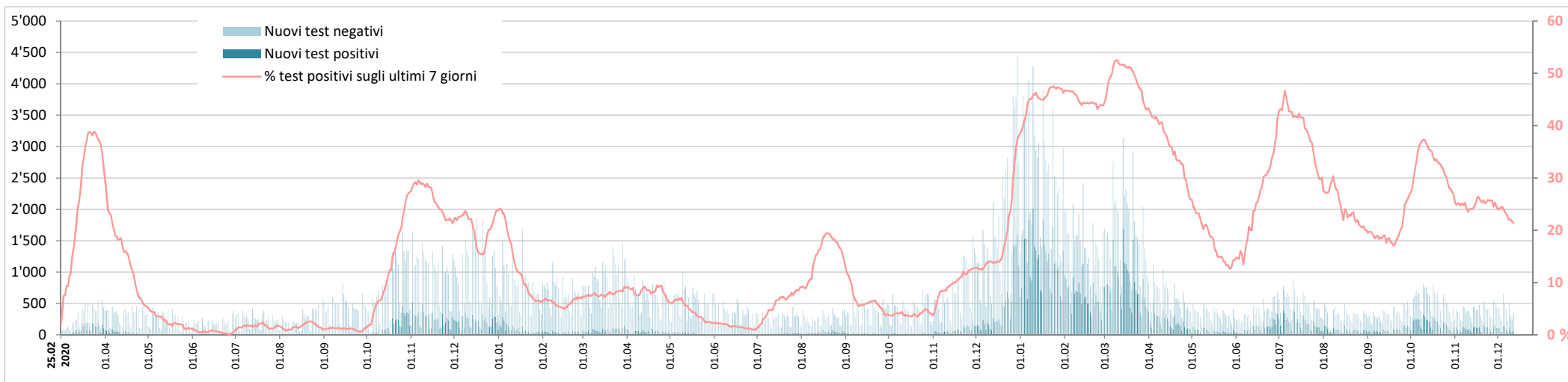

Nuovi test PCR effettuati: evoluzione della ripartizione per età

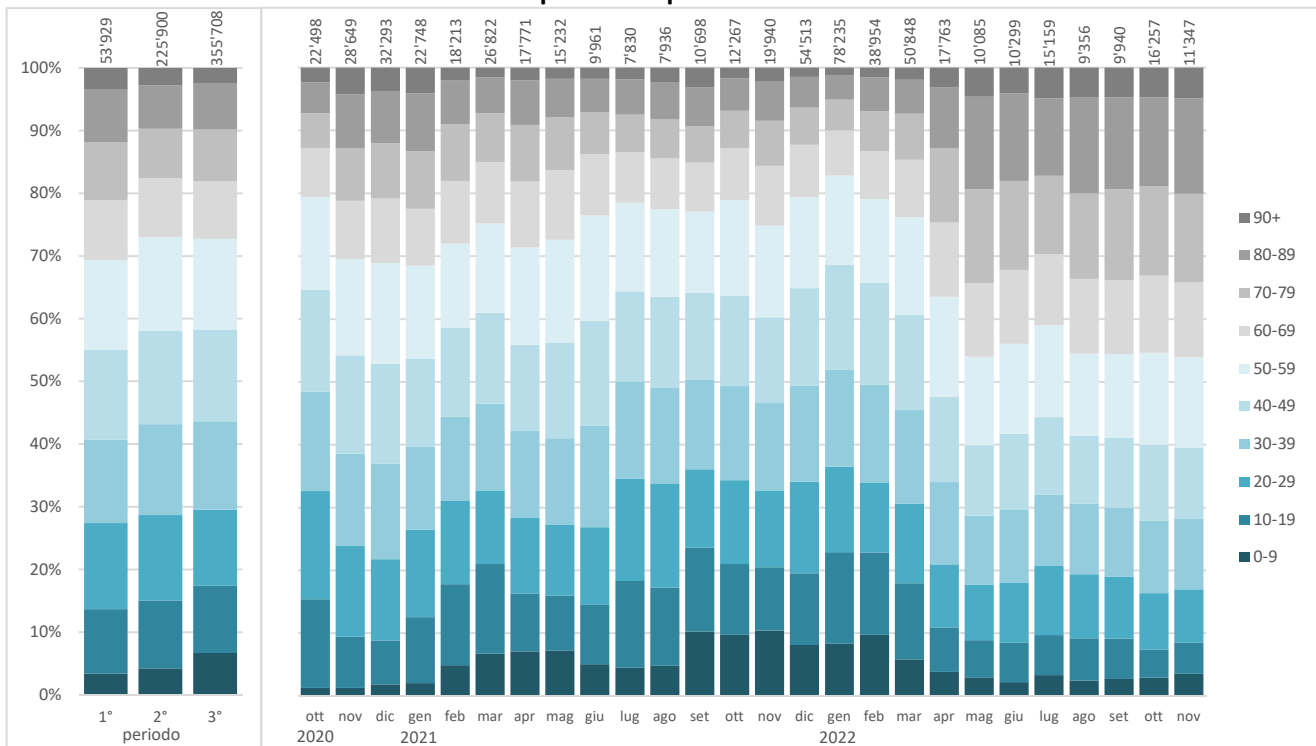

Test PCR effettuati

| | Totale | di cui | | |
|--|--------|------------|------------|------------|
| | | 1° periodo | 2° periodo | 3° periodo |

Età media

| | | | | |
|-----------------|------|------|------|------|
| Persone testate | 45.6 | 47.1 | 45.3 | 44.7 |
|-----------------|------|------|------|------|

Ripartizione percentuale per sesso

| | | | | |
|--------|-----|-----|-----|-----|
| Donne | 55% | 52% | 54% | 55% |
| Uomini | 45% | 48% | 46% | 45% |

Percentuale di test positivi

| | | | | |
|-----------------|-----|----|-----|-----|
| % test positivi | 25% | 8% | 13% | 35% |
|-----------------|-----|----|-----|-----|

CASI POSITIVI E MEDIA SUGLI ULTIMI 7 GIORNI

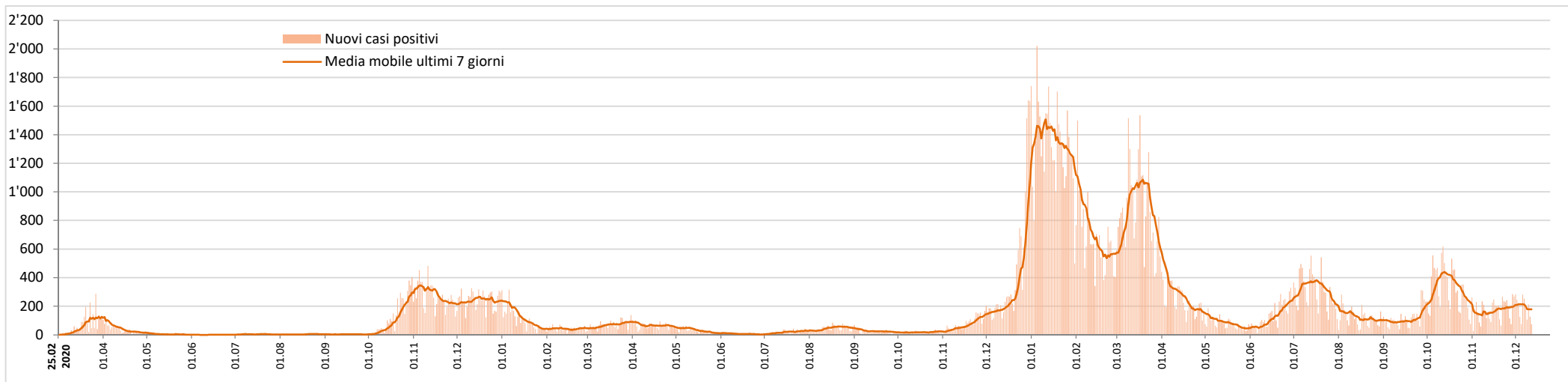

Nuovi casi positivi: evoluzione della ripartizione per età

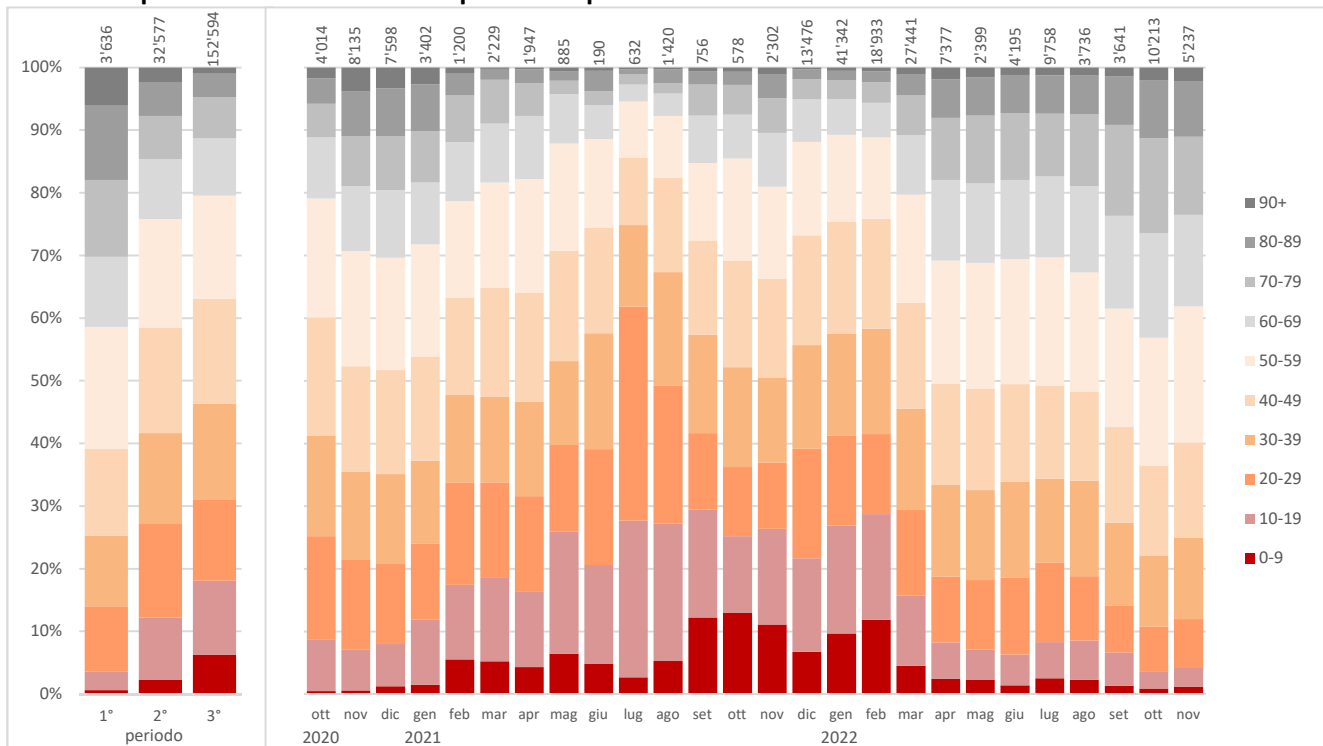

1° periodo: 25.02.2020 - 27.09.2020 (settimane 9-39/2020), 2° periodo: 28.09.2020 - 10.10.2021 (settimane 40/2020 - 40/2021), 3° periodo: 11.10.2021 - 11.12.2022 (settimane 41/2021 - 49/2022)

Casi positivi

| | Totale | di cui | | |
|--|---------------|--------------|--------------|---------------|
| | | 1° periodo | 2° periodo | 3° periodo |
| Età media | | | | |
| Casi positivi | 42.6 | 55.8 | 45.4 | 41.8 |
| Ripartizione percentuale per sesso | | | | |
| Donne | 53% | 52% | 52% | 54% |
| Uomini | 47% | 48% | 48% | 46% |
| Incidenza per 100'000 abitanti, per classi di età | | | | |
| 0-19 anni | 50'871 | 208 | 6'396 | 44'267 |
| 20-39 | 69'234 | 1'022 | 12'438 | 55'774 |
| 40-59 | 58'935 | 1'138 | 10'441 | 47'356 |
| 60-79 | 37'834 | 1'071 | 6'730 | 30'032 |
| 80+ | 39'709 | 2'485 | 9'613 | 27'611 |
| Totale Ticino | 53'578 | 1'034 | 9'262 | 43'281 |
| Svizzera | 49'776 | 608 | 9'161 | 40'007 |

NUOVI PAZIENTI OSPEDALIZZATI

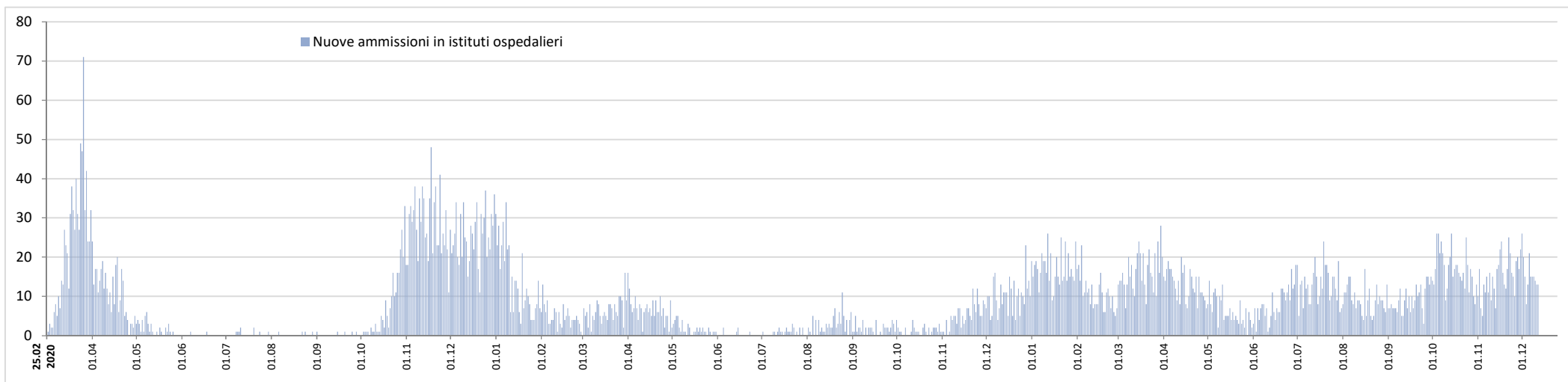

Nuovi pazienti ospedalizzati: evoluzione della ripartizione per età

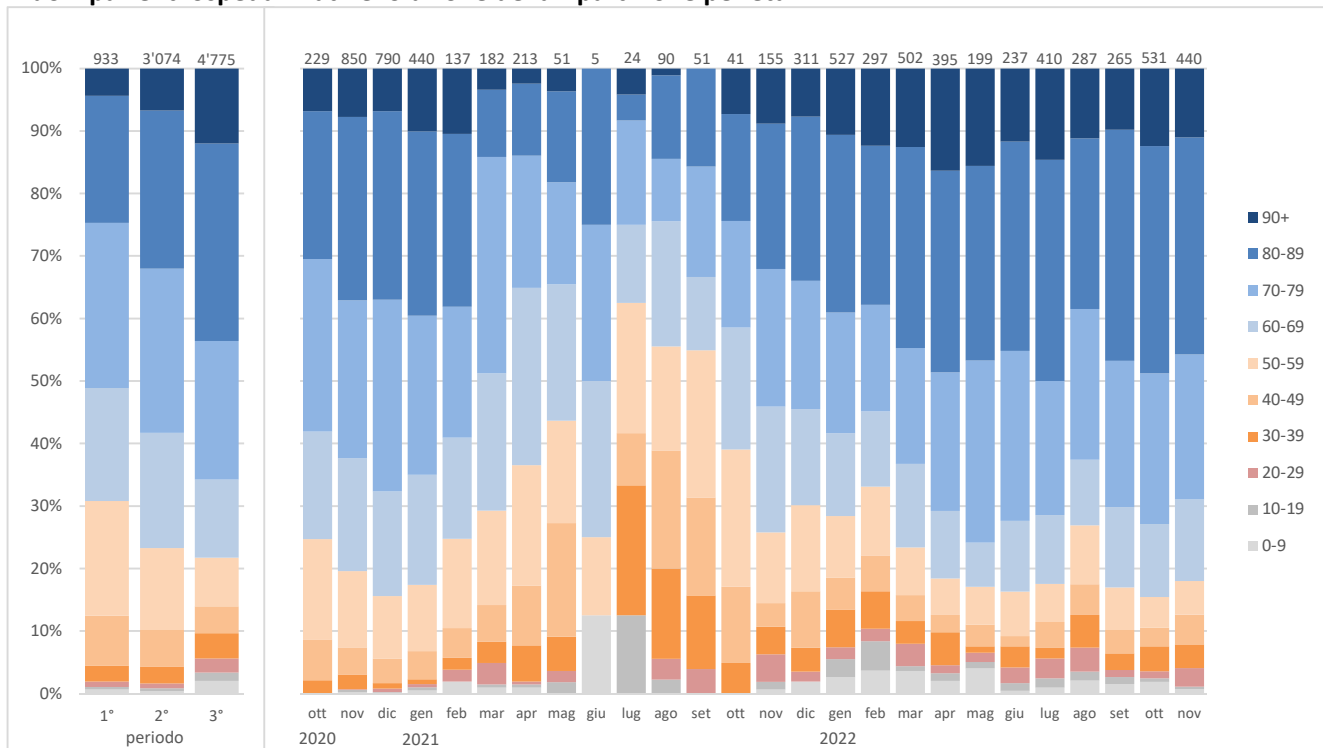

Nuovi pazienti ospedalizzati

| | Totale | di cui | | |
|---|-------------|------------|------------|------------|
| | | 1° periodo | 2° periodo | 3° periodo |
| Età media | | | | |
| Nuove ammissioni | 70.2 | 67.5 | 70.0 | 70.8 |
| Ripartizione percentuale per sesso | | | | |
| Donne | 46% | 40% | 42% | 50% |
| Uomini | 54% | 60% | 58% | 50% |

PAZIENTI OSPEDALIZZATI

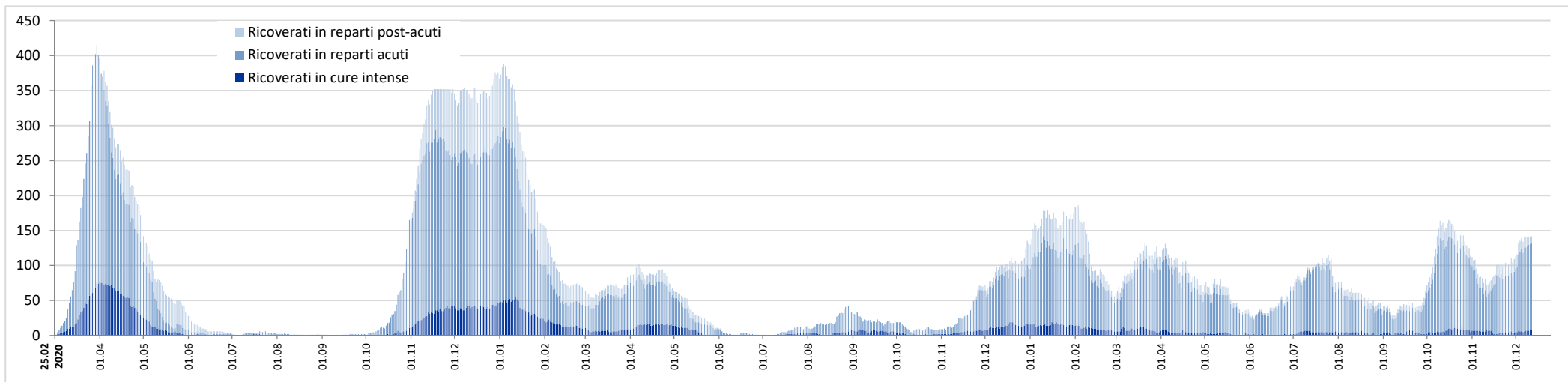

Pazienti in cure intense: evoluzione della ripartizione per età

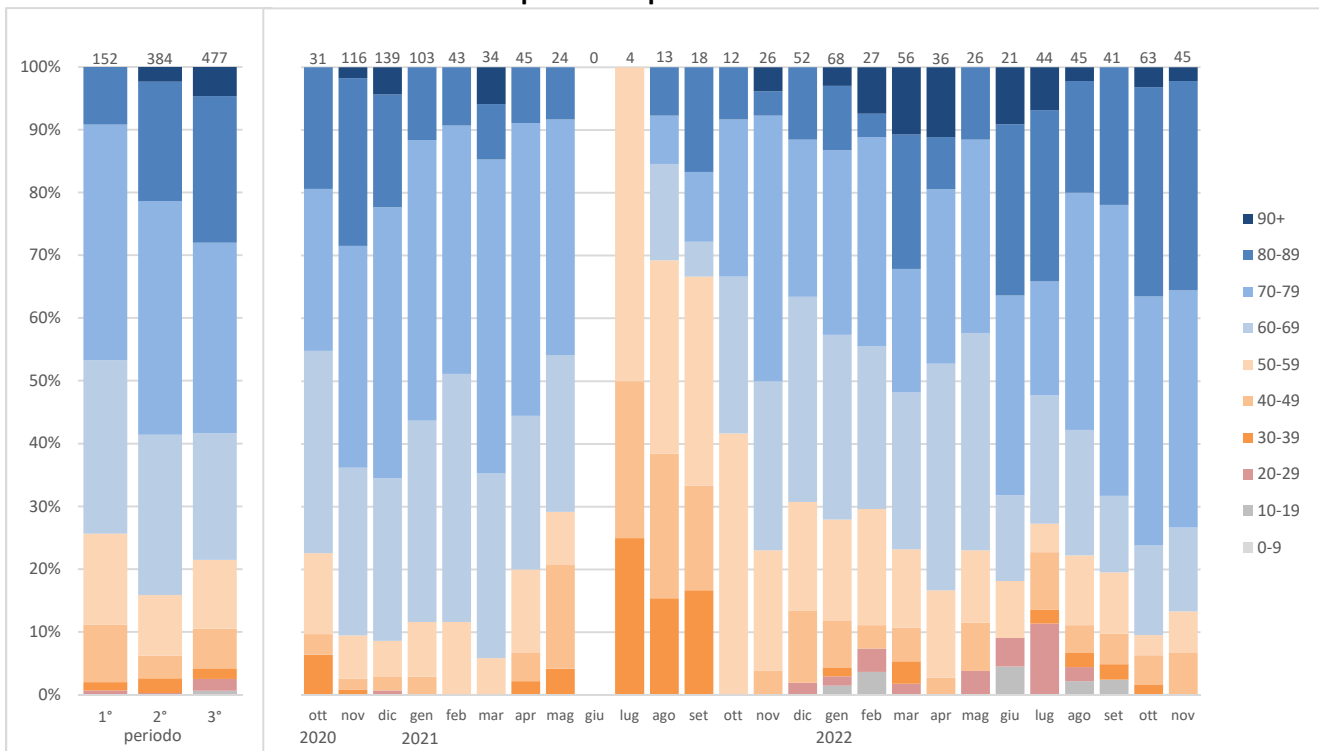

Degenze concluse nel settore acuto

| | Totale | di cui | | |
|--|--------|------------|------------|------------|
| | | 1° periodo | 2° periodo | 3° periodo |

Età media

| | | | | |
|----------------------------|-------------|------|------|------|
| Degenze concluse | 70.1 | 67.5 | 70.1 | 70.7 |
| Di cui con passaggio in CI | 69.4 | 66.6 | 70.5 | 69.4 |

Ripartizione percentuale per sesso

| | | | | |
|--------|------------|-----|-----|-----|
| Donne | 46% | 40% | 42% | 50% |
| Uomini | 54% | 60% | 58% | 50% |

Durata media di degenza nel settore acuto

| | | | | |
|---------------------|-------------|------|------|-----|
| Totale degenze | 10.7 | 11.5 | 11.8 | 9.8 |
| Solo passaggi in CI | 11.2 | 16.0 | 14.4 | 7.2 |

Pazienti passati dalle cure intense sul totale dei pazienti ospedalizzati, in %

| | | | | |
|---------------|------------|------------|------------|------------|
| 0-19 anni | 2% | 0% | 0% | 2% |
| 20-39 | 7% | 9% | 9% | 6% |
| 40-59 | 12% | 15% | 9% | 14% |
| 60-79 | 17% | 24% | 18% | 15% |
| 80+ | 7% | 6% | 8% | 6% |
| Totale | 12% | 16% | 13% | 10% |

Pazienti deceduti rispetto ai pazienti dimessi, in %

| | | | | |
|---------------------|------------|-----|-----|----|
| % pazienti deceduti | 10% | 20% | 14% | 5% |
|---------------------|------------|-----|-----|----|

NUOVI RESIDENTI POSITIVI IN CASE PER ANZIANI

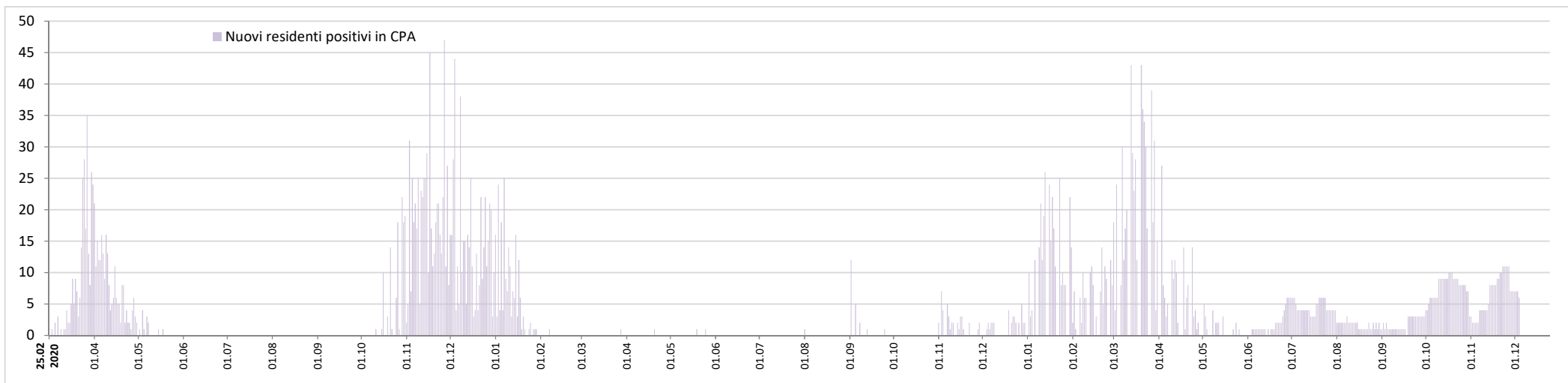

Residenti deceduti nelle case per anziani del Cantone Ticino secondo la causa di morte, per mese e anno

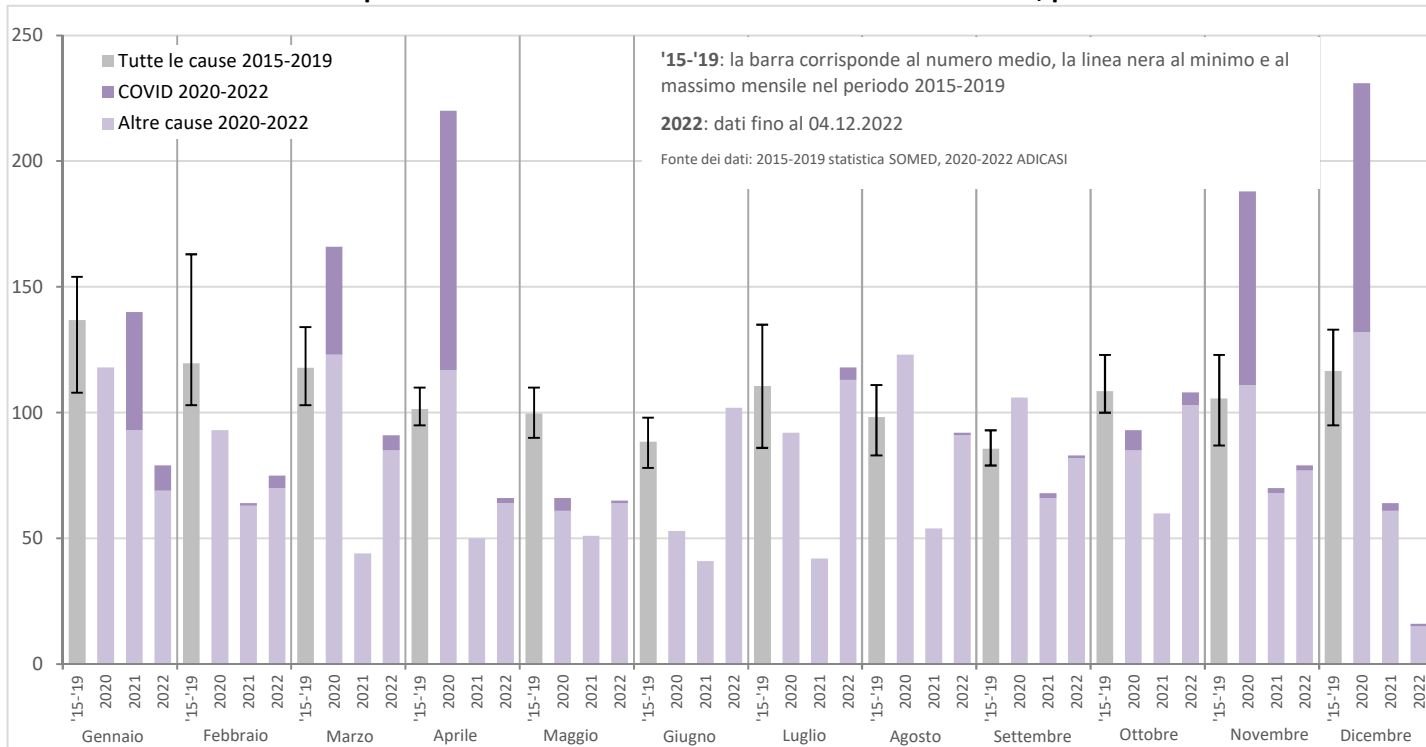

Residenti in case per anziani

| | Totale | di cui | | |
|--|--------|------------|------------|------------|
| | | 1° periodo | 2° periodo | 3° periodo |

Test effettuati

| | | | | |
|-----------------|--------|-------|--------|--------|
| Test effettuati | 21'894 | 1'736 | 10'075 | 10'083 |
| % positivi | 18% | 29% | 14% | 20% |
| % negativi | 82% | 71% | 86% | 80% |

Tassi di guarigione e di letalità in CPA

| | | | | |
|---------------------|-----|-----|-----|-----|
| % residenti guariti | 88% | 70% | 83% | 96% |
| % deceduti | 11% | 30% | 17% | 2% |
| % ancora attivi | 1% | - | - | 2% |

1° periodo: 25.02.2020 - 27.09.2020 (settimane 9-39/2020)

2° periodo: 28.09.2020 - 10.10.2021 (settimane 40/2020 - 40/2021)

3° periodo: 11.10.2021 - 04.12.2022 (settimane 41/2021 - 48/2022)

PERSONE DECEDUTE

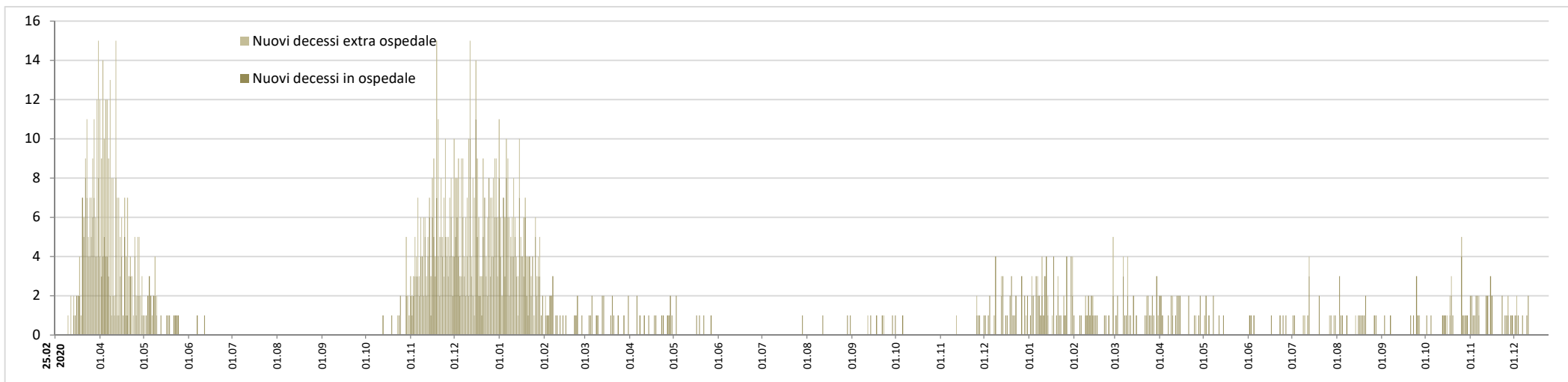

Persone decedute: evoluzione della ripartizione per età

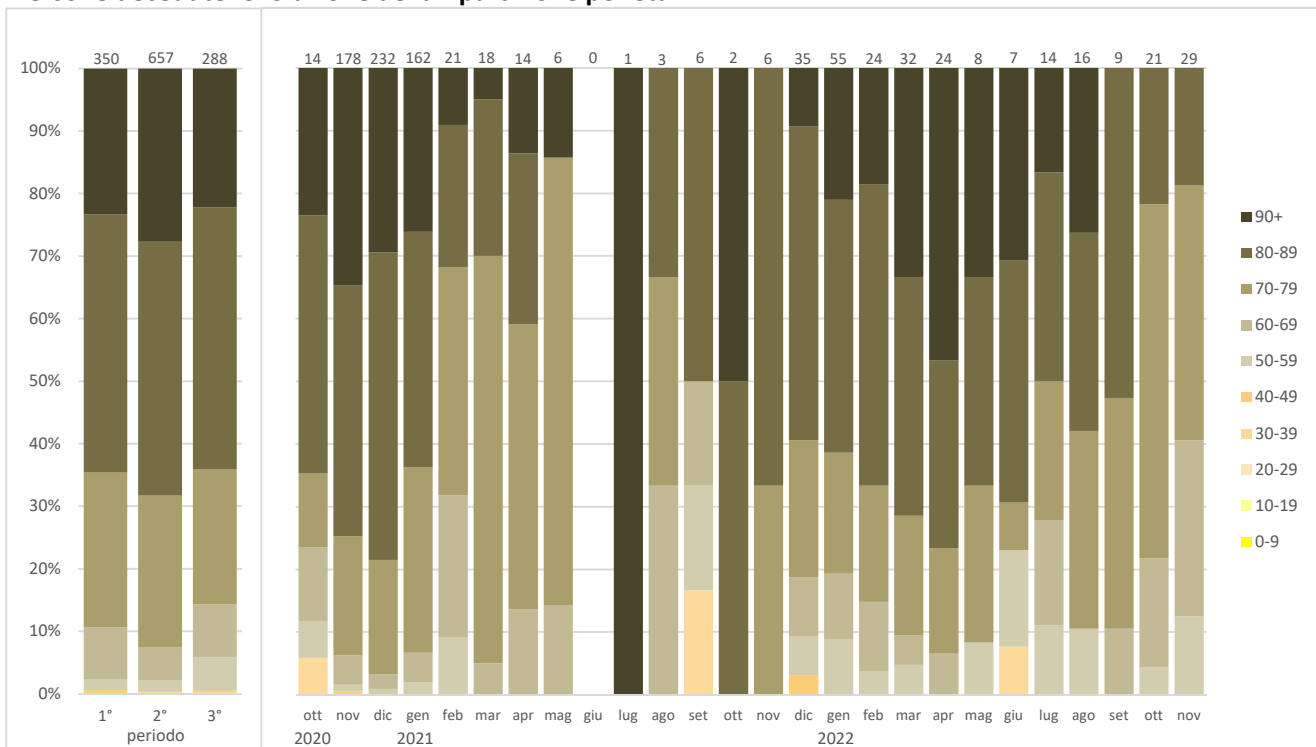

Persone decedute

| | Totale | di cui | | |
|--|--------|------------|------------|------------|
| | | 1° periodo | 2° periodo | 3° periodo |

Età media, minima e massima

| | | | | |
|-------------|----------|----------|----------|----------|
| media | 82.3 | 82.0 | 83.1 | 80.9 |
| min. - max. | 36 - 108 | 48 - 101 | 36 - 102 | 39 - 108 |

Ripartizione percentuale per sesso

| | | | | |
|--------|-----|-----|-----|-----|
| Donne | 43% | 43% | 42% | 44% |
| Uomini | 57% | 57% | 58% | 56% |

Tasso di letalità (persone decedute rispetto ai casi positivi, in %)

| | | | | |
|---------------|-------------|-------------|-------------|-------------|
| 0-19 anni | 0% | 0% | 0% | 0% |
| 20-39 | 0% | 0% | 0% | 0% |
| 40-59 | 0% | 1% | 0% | 0% |
| 60-79 | 1% | 13% | 4% | 0% |
| 80+ | 8% | 33% | 18% | 3% |
| Totale | 0.7% | 9.6% | 2.0% | 0.2% |

Ripartizione secondo il luogo di decesso, in %

| | | | | |
|--------------------------|-----|-----|-----|-----|
| Deceduti in ospedale | 66% | 52% | 64% | 85% |
| Deceduti in altri luoghi | 34% | 48% | 36% | 15% |

VACCINAZIONI: DOSI SOMMINISTRATE NEL CANTONE E PERCENTUALE DI POPOLAZIONE TICINESE VACCINATA CON ALMENO UNA DOSE

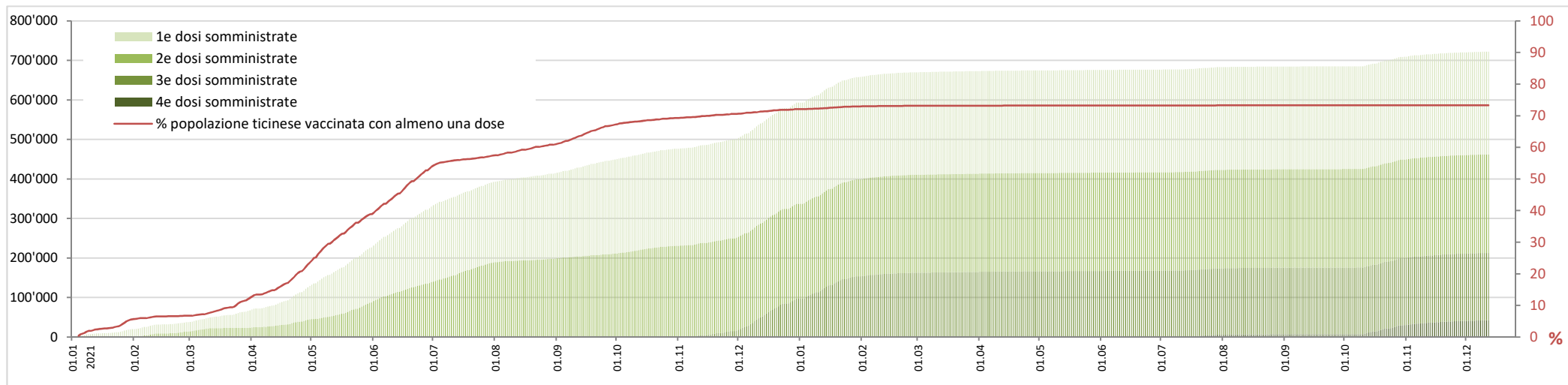

Popolazione ticinese vaccinata con almeno una dose: evoluzione della ripartizione per età

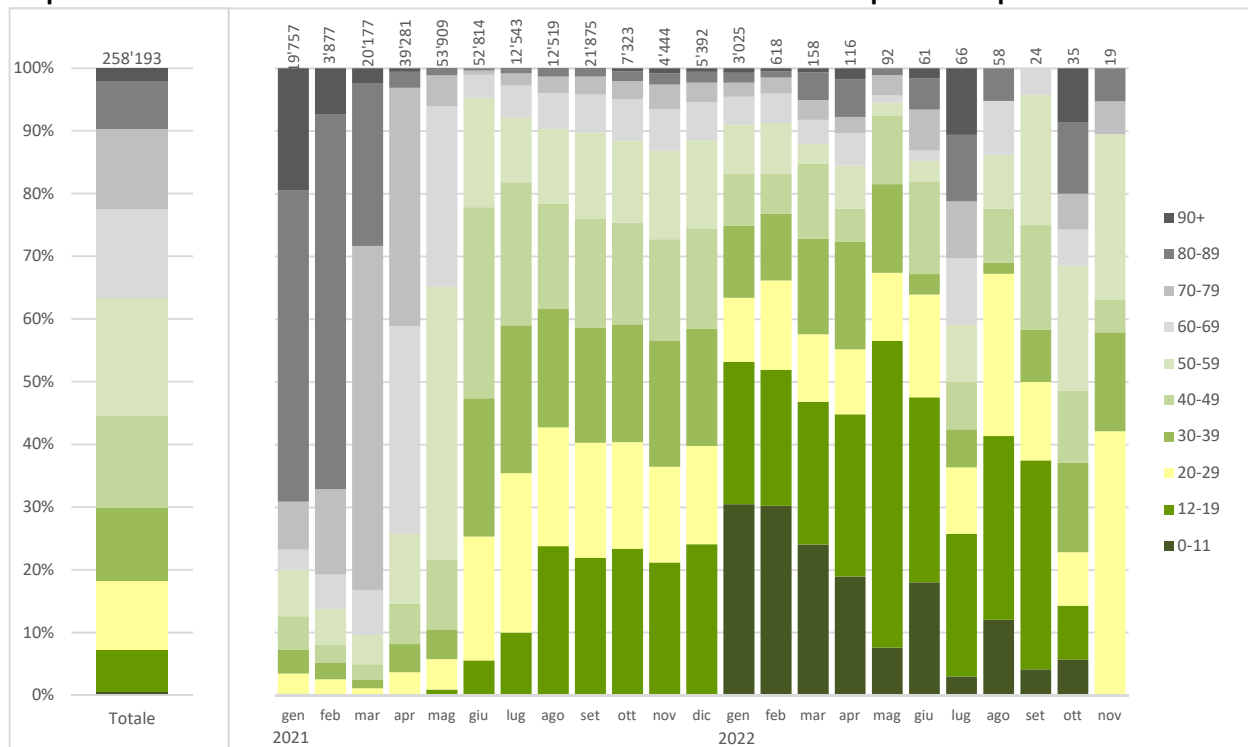

Dosi di vaccino somministrate e persone vaccinate

| | Persone vaccinate con almeno una dose | negli ultimi sei mesi | Totale dosi |
|--|---|--------------------------|----------------|
|--|---|--------------------------|----------------|

Dosi di vaccino somministrate in Ticino

| | |
|--------------------|---------|
| Dosi somministrate | 723'062 |
|--------------------|---------|

Persone vaccinate domiciliate in Ticino

| | | |
|-----------|------|------|
| Età media | 51.6 | 68.2 |
|-----------|------|------|

Ripartizione percentuale per sesso (persone domiciliate in Ticino)

| | | |
|--------|-----|-----|
| Donne | 52% | 54% |
| Uomini | 48% | 46% |

Copertura vaccinale, in % (persone vaccinate ogni 100 abitanti)

| | | |
|---------------|-------------|-------------|
| 0-11 anni | 3.4 | 0.1 |
| 12-19 | 64.8 | 1.7 |
| 20-29 | 75.5 | 3.5 |
| 30-39 | 75.8 | 4.7 |
| 40-49 | 79.0 | 6.0 |
| 50-59 | 82.3 | 9.1 |
| 60-69 | 84.6 | 18.9 |
| 70-79 | 91.0 | 33.9 |
| 80+ | 95.3 | 49.5 |
| Totale | 73.3 | 12.9 |

PANDEMIA DA NUOVO CORONAVIRUS - SITUAZIONE EPIDEMIOLOGICA DEL CANTONE TICINO

Stato al 12.12.2022



PERCENTUALE TEST PCR POSITIVI, NUOVI CASI POSITIVI, NUOVE AMMISSIONI IN OSPEDALE, DECESSI, OSPEDALIZZAZIONI

