

TEST PCR POSITIVI E NEGATIVI EFFETTUATI E PERCENTUALE DI TEST POSITIVI NEGLI ULTIMI 7 GIORNI

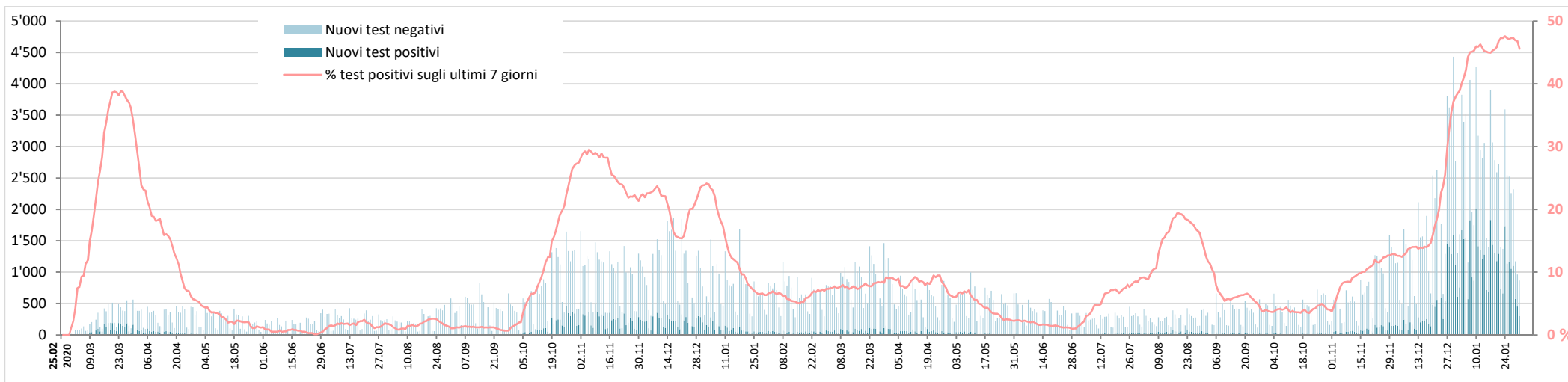

Nuovi test PCR effettuati: evoluzione della ripartizione per età

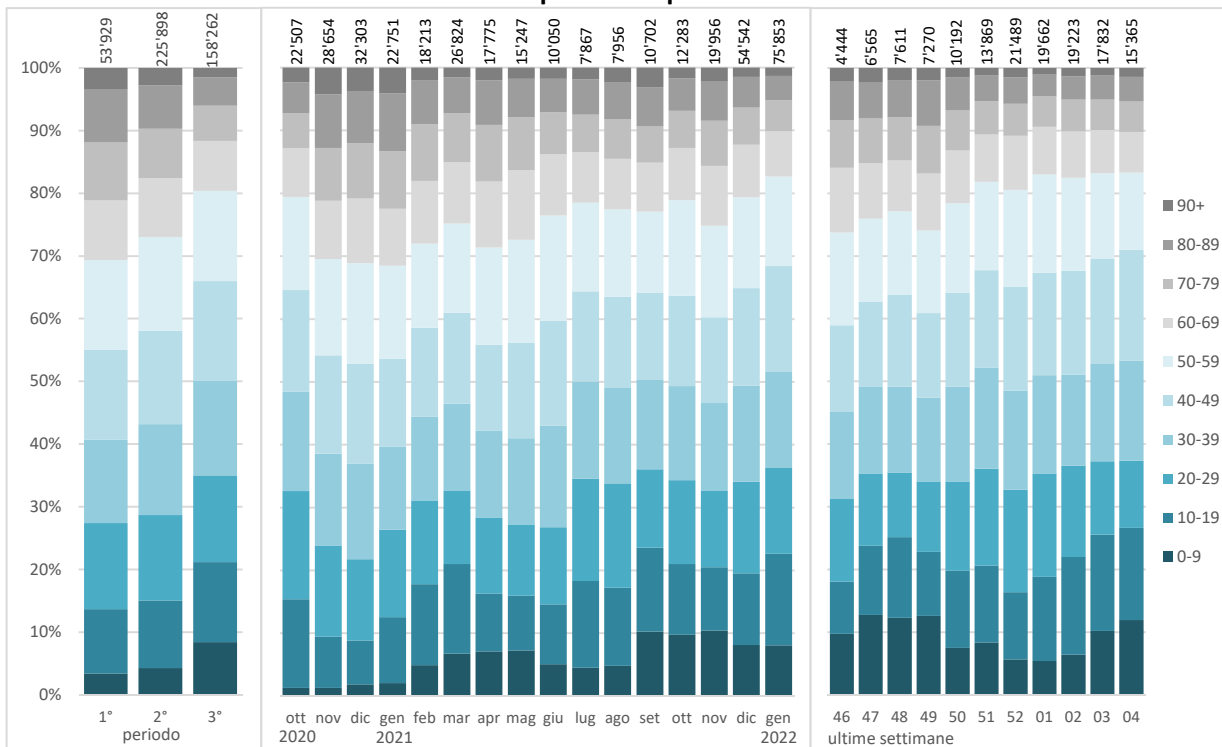

Test PCR effettuati

	Totale	di cui			di cui settimana	
		1° periodo	2° periodo	3° periodo	03/2022	04/2022

Età media

Persone testate	45.6	47.1	45.2	40.3	38.3	37.8
-----------------	------	------	------	------	------	------

Ripartizione percentuale per sesso

Donne	54%	52%	54%	55%
Uomini	46%	48%	46%	45%

Percentuale di test positivi

% test positivi	19%	8%	13%	32%	47%	47%
-----------------	-----	----	-----	-----	-----	-----

CASI POSITIVI E MEDIA SUGLI ULTIMI 7 GIORNI

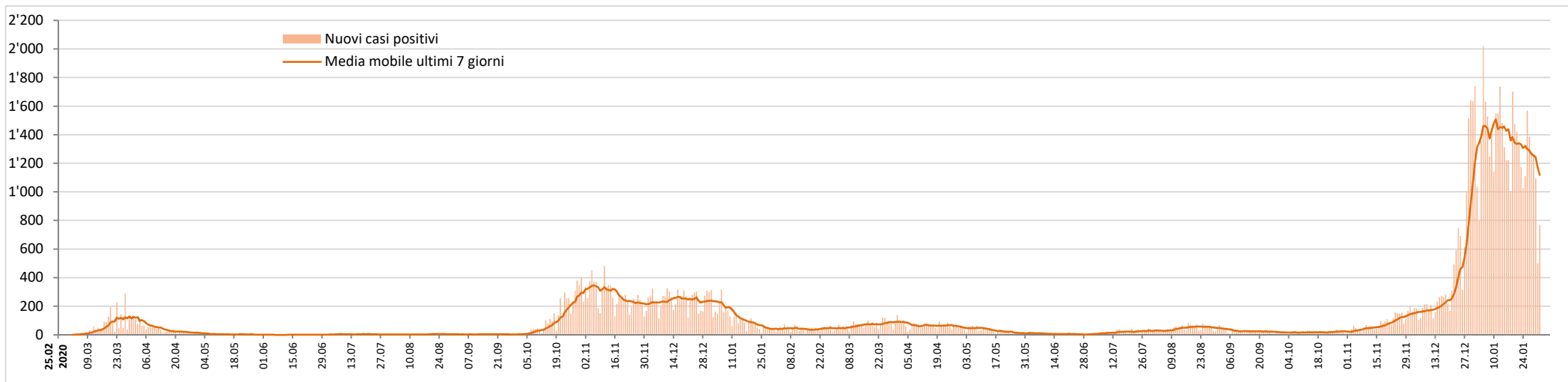

Nuovi casi positivi: evoluzione della ripartizione per età

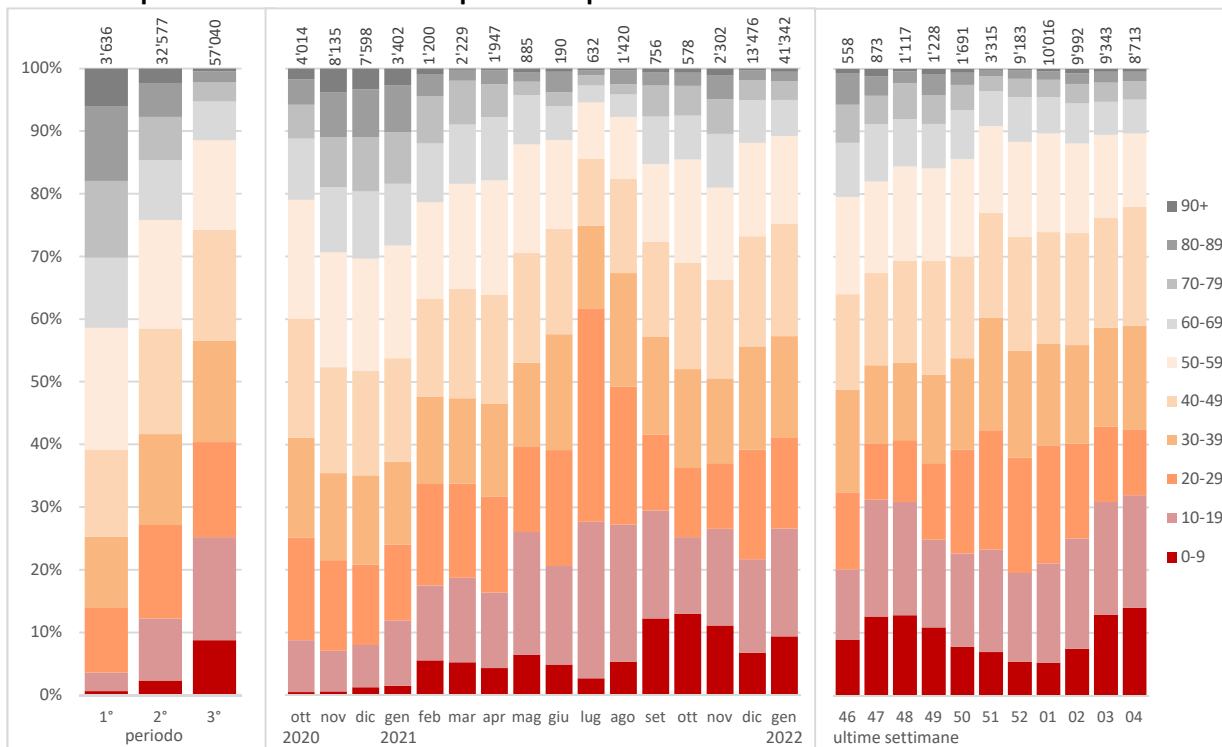

Casi positivi

	Totale	di cui			di cui settimana	
		1° periodo	2° periodo	3° periodo	03/2022	04/2022

Età media

Casi positivi	39.9	55.8	45.4	35.9	34.1	33.8
---------------	------	------	------	------	------	------

Ripartizione percentuale per sesso

Donne	52%	52%	52%	52%
Uomini	48%	48%	48%	48%

Incidenza per 100'000 abitanti, per classi di età

0-19 anni	29'779	208	6'377	23'194	4'529	4'089
20-39	36'771	1'021	12'425	23'325	3'294	2'804
40-59	28'666	1'131	10'382	17'153	2'630	2'282
60-79	14'736	1'085	6'820	6'831	968	845
80+	17'521	2'586	10'002	4'933	808	645
Totale Ticino	26'743	1'038	9'294	16'412	2'662	2'482

Svizzera	25'625	613	9'233	15'778	2'736	2'829
-----------------	---------------	------------	--------------	---------------	--------------	--------------

NUOVI PAZIENTI OSPEDALIZZATI

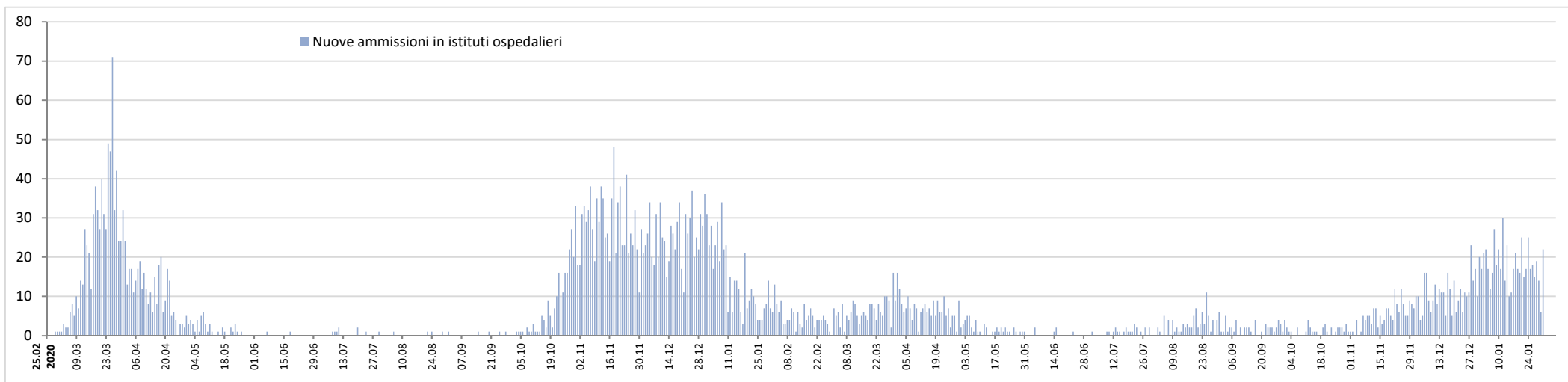

Nuovi pazienti ospedalizzati: evoluzione della ripartizione per età

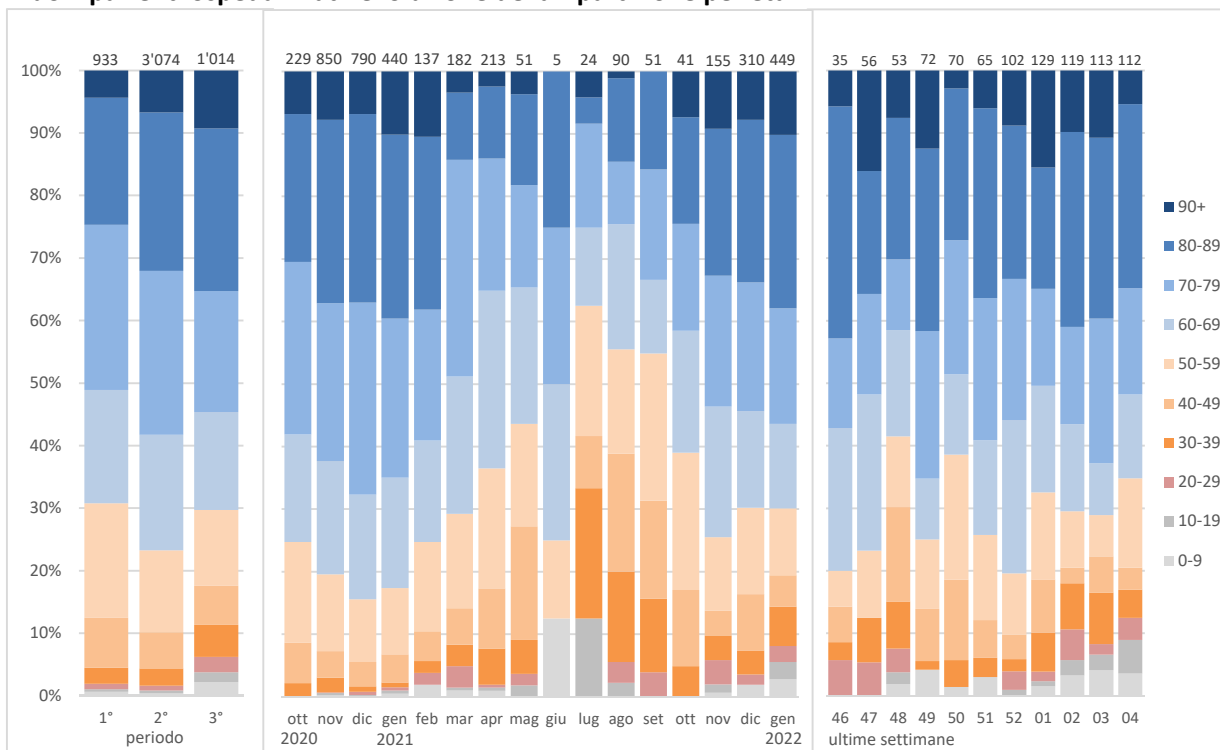

1° periodo: 25.02.2020 - 27.09.2020 (settimane 9-39/2020), 2° periodo: 28.09.2020 - 10.10.2021 (settimane 40/2020 - 40/2021), 3° periodo: 11.10.2021 - 30.01.2022 (settimane 41/2021 - 04/2022)

Nuovi pazienti ospedalizzati

	Totale	di cui			di cui settimana	
		1° periodo	2° periodo	3° periodo	03/2022	04/2022

Età media

Nuove ammissioni	69.0	67.5	70.0	67.4	67.7	63.9
------------------	------	------	------	------	------	------

Ripartizione percentuale per sesso

Donne	43%	40%	42%	50%
Uomini	57%	60%	58%	50%

Tasso di ospedalizzazione dei pazienti positivi (settimana 03/2022 → 04/2022)

0-19 anni	0%
20-39	0%
40-59	1%
60-79	4%
80+	19%
Totale	1%

PAZIENTI OSPEDALIZZATI

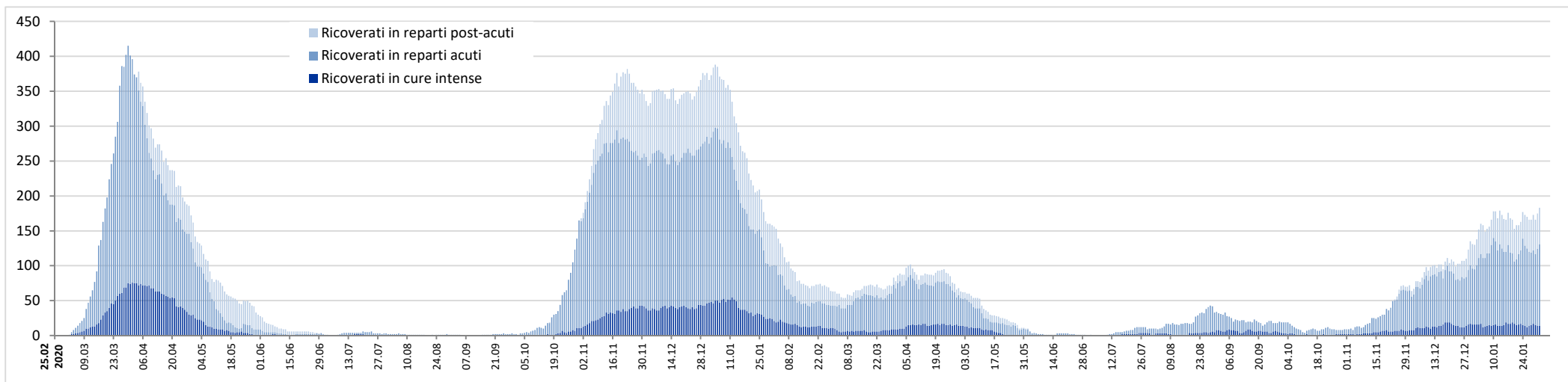

Pazienti in cure intense: evoluzione della ripartizione per età

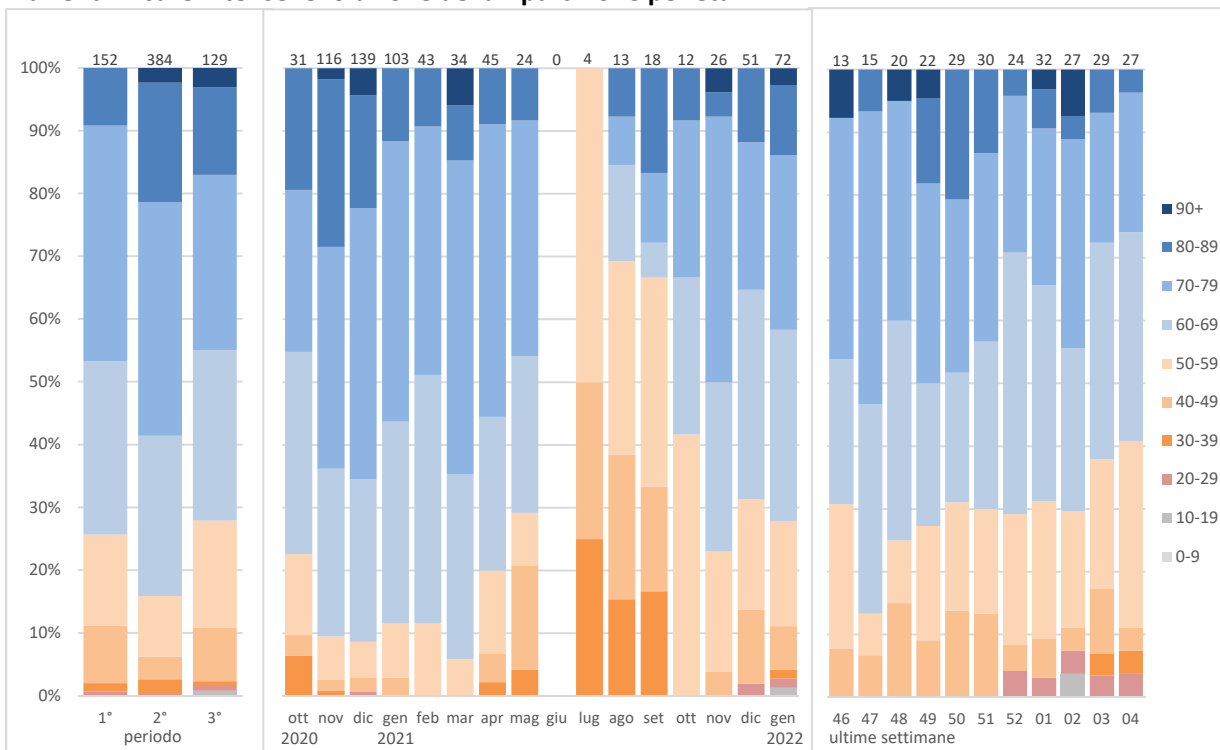

Degenze concluse nel settore acuto

	Totale	di cui			di cui settimana	
		1° periodo	2° periodo	3° periodo	03.2022	04.2022

Età media

Degenze concluse	68.9	67.5	70.1	66.4	67.5	63.9
Di cui con passaggio in CI	68.7	66.6	70.5	65.4	66.3	59.2

Ripartizione percentuale per sesso

Donne	43%	40%	42%	50%
Uomini	57%	60%	58%	50%

Durata media di degenza nel settore acuto

Totale degenze	11.3	11.5	11.8	9.4
Solo passaggi in CI	14.0	16.0	14.4	10.1

Pazienti passati dalle cure intense rispetto al totale dei pazienti ospedalizzati, in %

0-19 anni	1%	0%	0%	3%
20-39	7%	9%	9%	3%
40-59	12%	15%	9%	18%
60-79	19%	24%	18%	20%
80+	8%	6%	8%	6%
Totale	13%	16%	13%	13%

Pazienti deceduti rispetto ai pazienti dimessi, in %

% pazienti deceduti	14%	20%	14%	9%
---------------------	------------	-----	-----	----

NUOVI RESIDENTI POSITIVI IN CASE PER ANZIANI

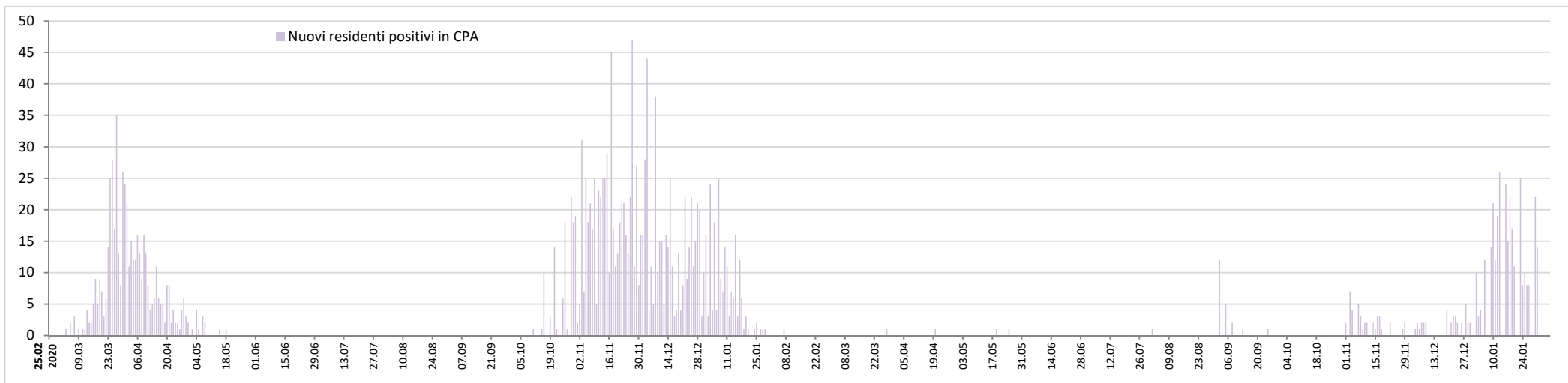

Residenti deceduti nelle case per anziani del Cantone Ticino secondo la causa di morte, per mese e anno

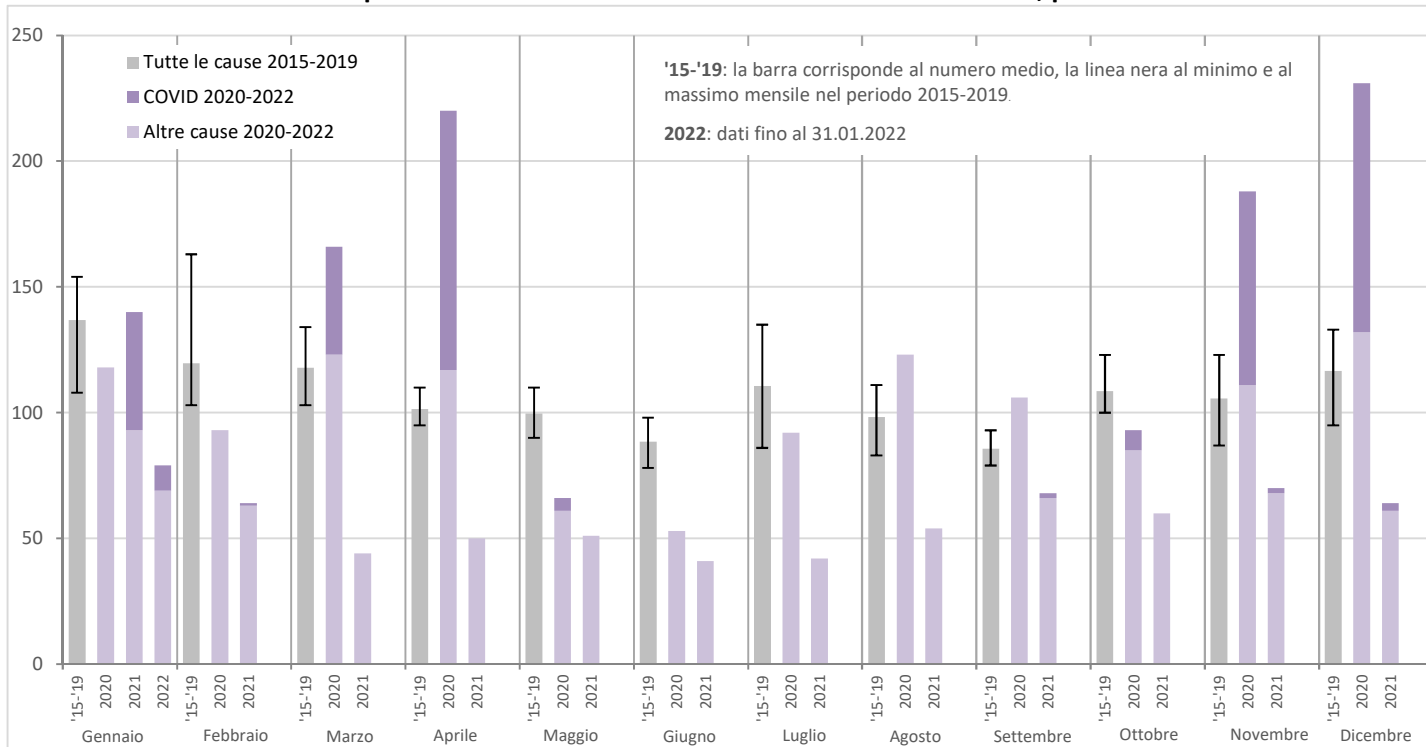

Residenti in case per anziani

	Totale	di cui		
		1° periodo	2° periodo	3° periodo

Test effettuati

Test effettuati	15'992	1'736	10'075	4'181
% positivi	14%	29%	14%	9%
% negativi	86%	71%	86%	91%

Tassi di guarigione e di letalità in CPA

% residenti guariti	79%	70%	83%	78%
% deceduti	18%	30%	17%	4%
% ancora attivi	3%	-	-	18%

1° periodo: 25.02.2020 - 27.09.2020 (settimane 9-39/2020)

2° periodo: 28.09.2020 - 10.10.2021 (settimane 40/2020 - 40/2021)

3° periodo: 11.10.2021 - 30.01.2022 (settimane 41/2021 - 04/2022)

PERSONE DECEDUTE

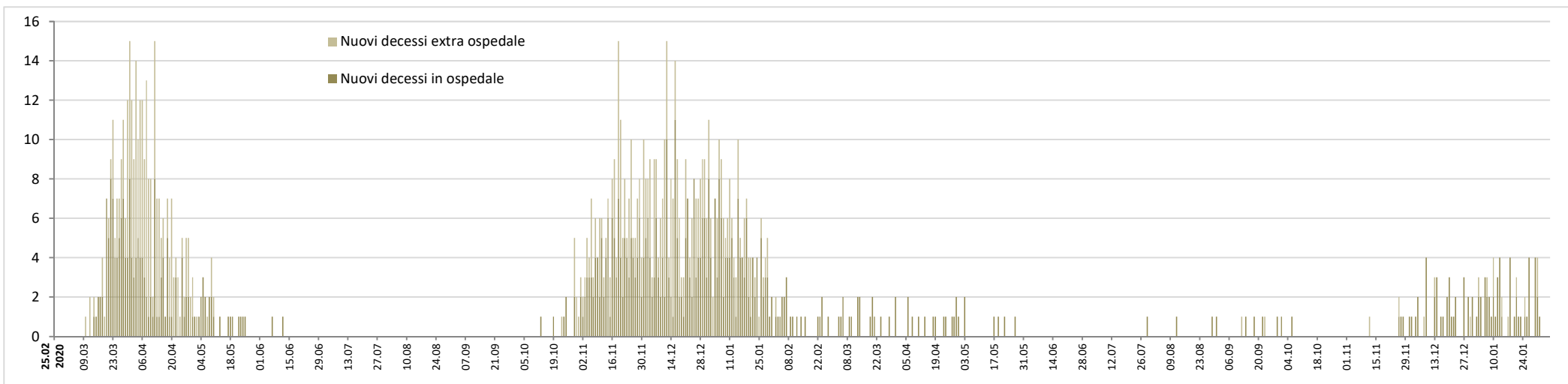

Persone decedute: evoluzione della ripartizione per età

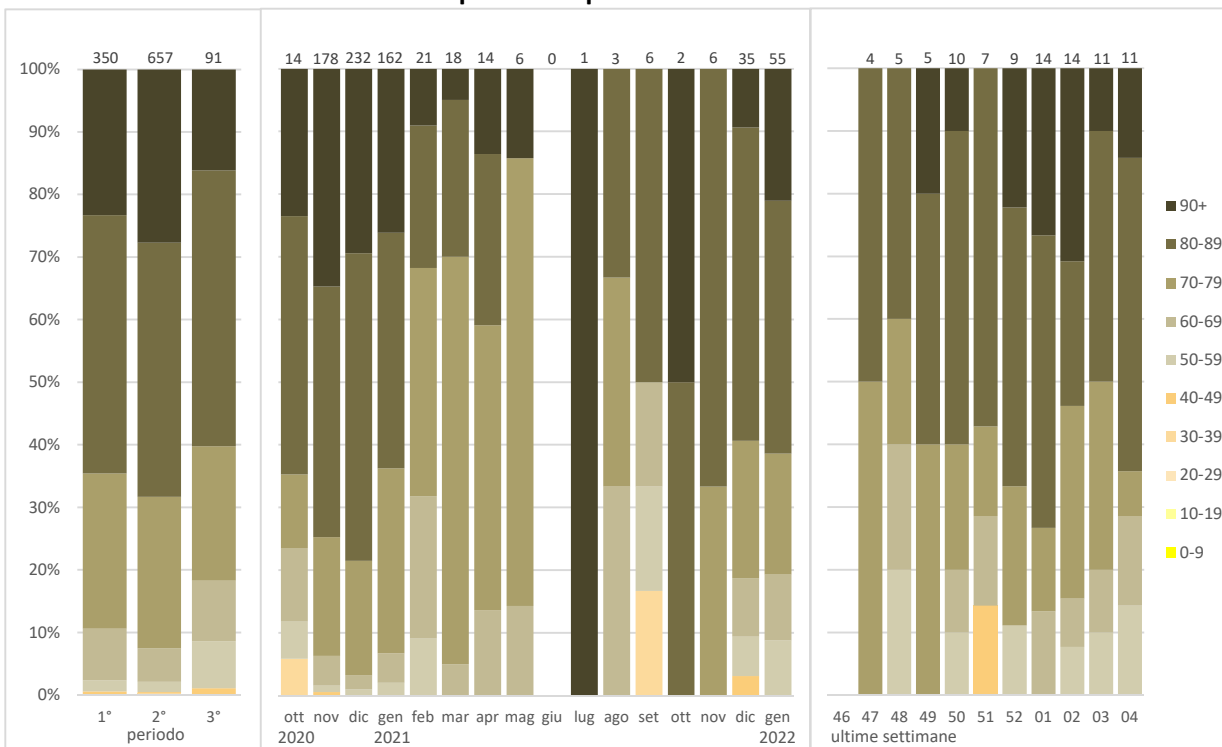

1° periodo: 25.02.2020 - 27.09.2020 (settimane 9-39/2020), 2° periodo: 28.09.2020 - 10.10.2021 (settimane 40/2020 - 40/2021), 3° periodo: 11.10.2021 - 30.01.2022 (settimane 41/2021 - 04/2022)

Persone decedute

	Totale	di cui			di cui settimana	
		1° periodo	2° periodo	3° periodo	03.2022	04.2022

Età media, minima e massima

media	82.4	82.0	83.1	79.4	76.6	79.1
min. - max.	36 - 102	48 - 101	36 - 102	44 - 99	53 - 90	51 - 95

Ripartizione percentuale per sesso

Donne	43%	43%	42%	49%
Uomini	57%	57%	58%	51%

Tasso di letalità (persone decedute rispetto ai casi positivi, in %)

0-19 anni	0%	0%	0%	0%
20-39	0%	0%	0%	0%
40-59	0%	1%	0%	0%
60-79	3%	13%	4%	1%
80+	16%	33%	18%	4%
Totale	1.2%	9.6%	2.0%	0.2%

Ripartizione secondo il luogo di decesso, in %

Deceduti in ospedale	62%	52%	64%	86%
Deceduti in altri luoghi	38%	48%	36%	14%

VACCINAZIONI: DOSI SOMMINISTRATE NEL CANTONE E PERCENTUALE DI POPOLAZIONE TICINESE COMPLETAMENTE VACCINATA

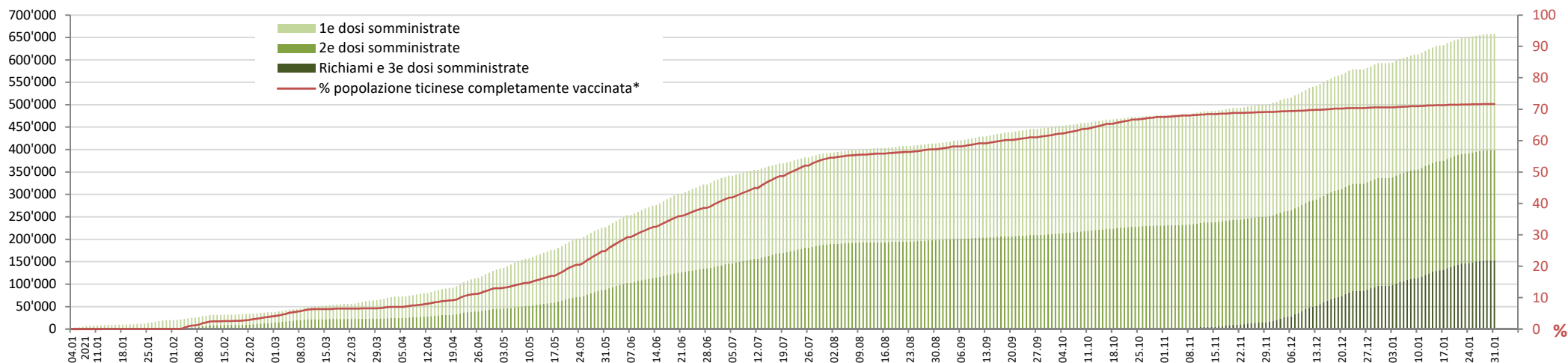

Popolazione ticinese completamente vaccinata*: evoluzione della ripartizione per età

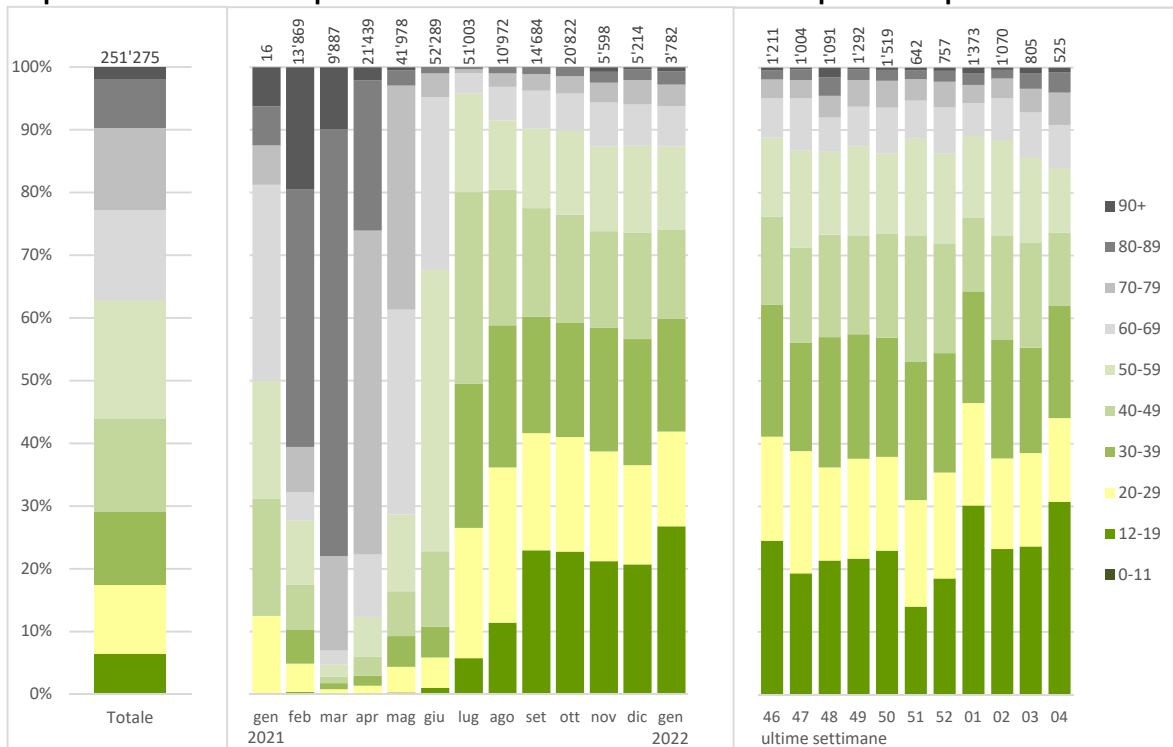

Dosi di vaccino somministrate e persone vaccinate

	Personne vaccinate con 2 dosi*	1 dose	totale	di cui settimana 03/2022	04/2022
--	-----------------------------------	--------	--------	-----------------------------	---------

Dosi di vaccino somministrate in Ticino

Dosi somministrate	657'724	17'566	8'320
--------------------	---------	--------	-------

Personne vaccinate domiciliate in Ticino

Età media	52.0	39.3	51.6
-----------	------	------	------

Ripartizione percentuale per sesso (persone domiciliate in Ticino)

Donne	52%	55%	52%
Uomini	48%	45%	48%

Copertura vaccinale, in % (persone vaccinate ogni 100 abitanti)

0-11 anni	0.0	2.5	2.5
12-19	60.6	3.5	64.1
20-29	73.6	1.4	75.0
30-39	73.6	1.6	75.2
40-49	75.8	1.3	77.1
50-59	81.7	1.1	82.8
60-69	85.6	0.8	86.4
70-79	90.3	0.8	91.1
80+	97.3	0.9	98.2
Totale	71.6	1.6	73.2

* comprese persone guarite da COVID19 e vaccinate con una dose di vaccino mRNA, comprese persone vaccinate con vaccino Janssen

PANDEMIA DA NUOVO CORONAVIRUS - SITUAZIONE EPIDEMIOLOGICA DEL CANTONE TICINO

Stato al 01.02.2022



PERCENTUALE TEST PCR POSITIVI, NUOVI CASI POSITIVI, NUOVE AMMISSIONI IN OSPEDALE, DECESSI, OSPEDALIZZAZIONI, TASSO PER 100'000 ABITANTI

