

TEST PCR POSITIVI E NEGATIVI EFFETTUATI E PERCENTUALE DI TEST POSITIVI NEGLI ULTIMI 7 GIORNI

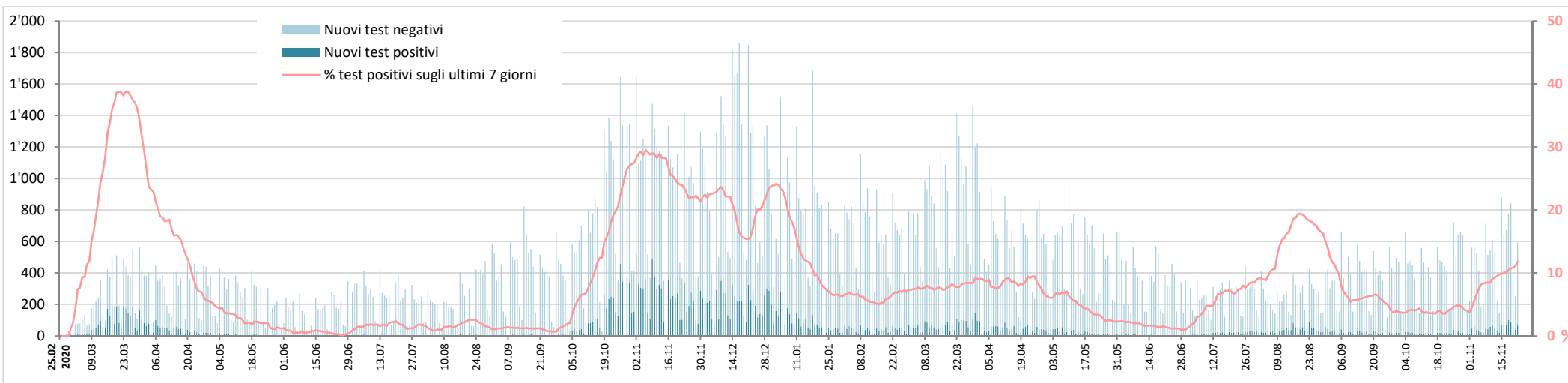

Nuovi test PCR effettuati: evoluzione della ripartizione per età

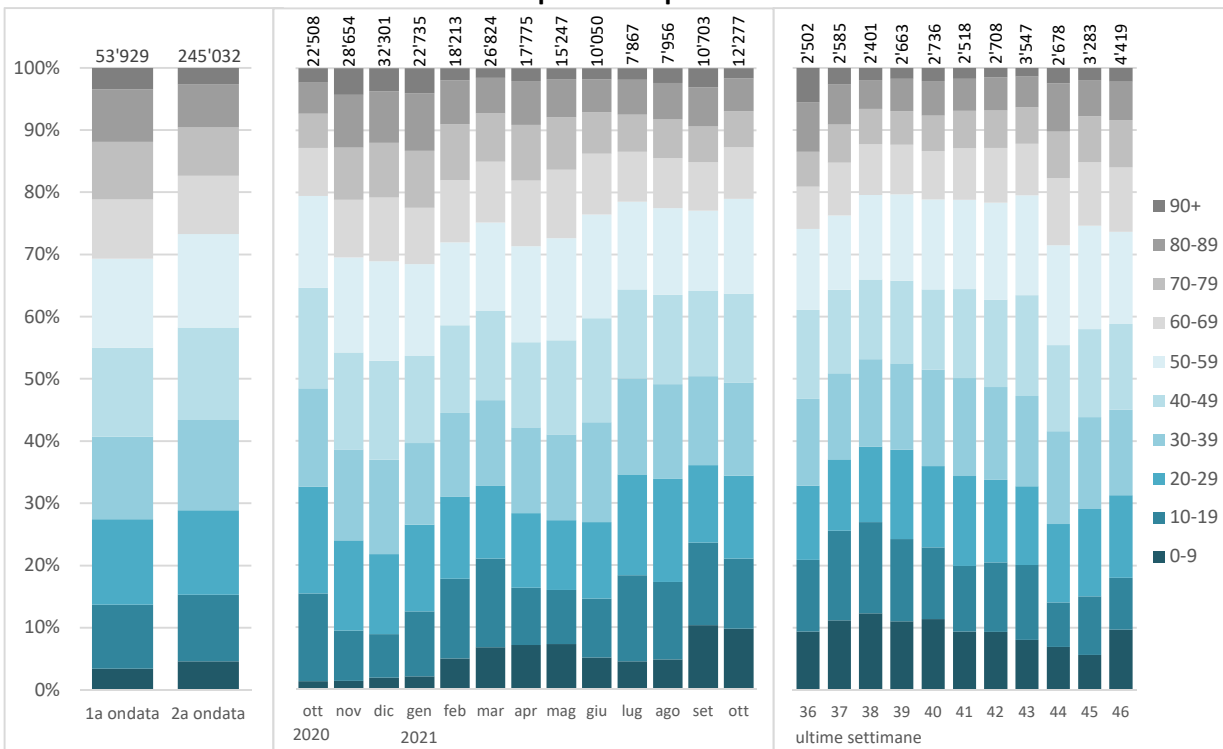

1a ondata: 25.02.2020 - 27.09.2020 (settimane 9-39/2020), 2a ondata: 28.09.2020 - 21.11.2021 (settimane 40/2020 - 46/2021)

Test PCR effettuati

	Totale	di cui 1a ondata	2a ondata	di cui settimana 45 ₂₀₂₁	46 ₂₀₂₁
--	--------	---------------------	-----------	--	--------------------

Età media

Persone testate	45.4	45.0	46.2	44.2	43.6
-----------------	------	------	------	------	------

Ripartizione percentuale per sesso

Donne	54%	52%	54%
Uomini	46%	48%	46%

Percentuale di test positivi

% test positivi	12%	8%	12%	10%	11%
-----------------	-----	----	-----	-----	-----

CASI POSITIVI E MEDIA SUGLI ULTIMI 7 GIORNI

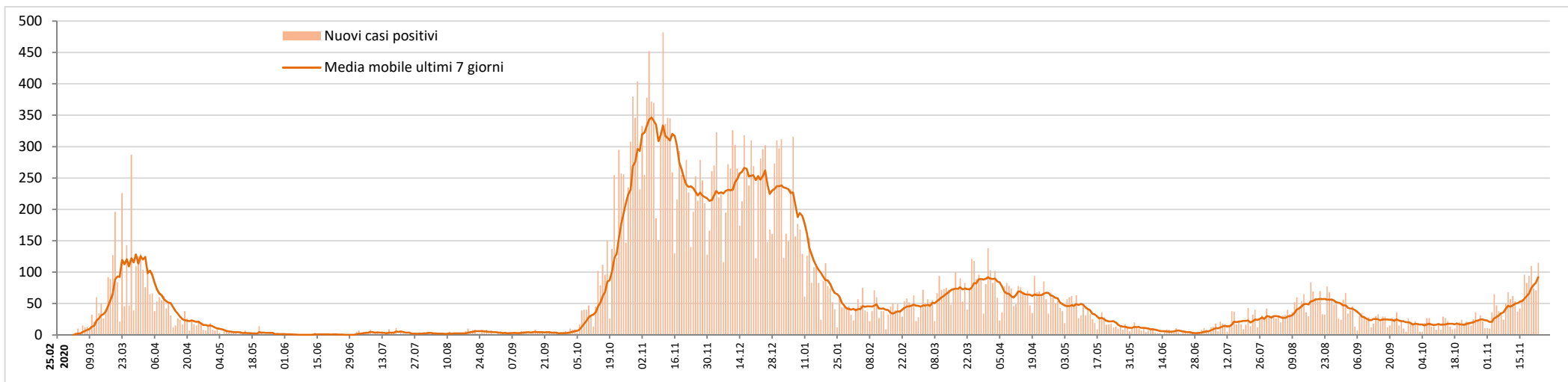

Nuovi casi positivi: evoluzione della ripartizione per età

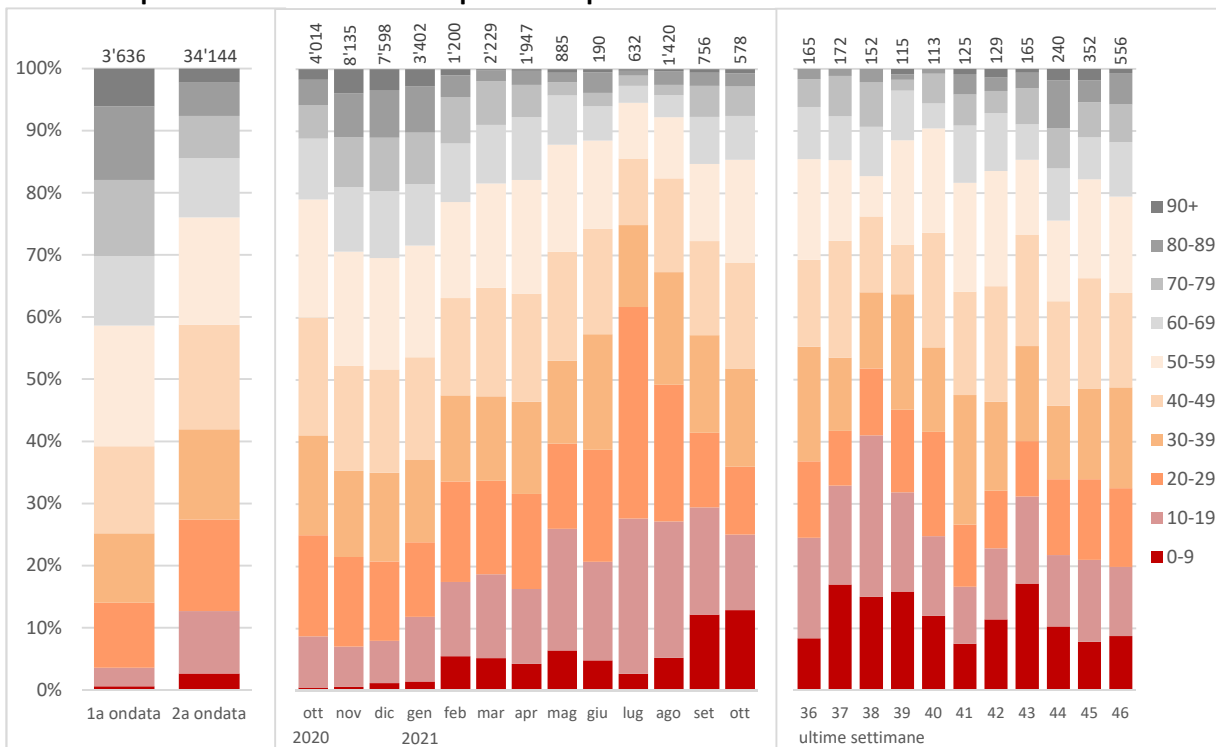

1a ondata: 25.02.2020 - 27.09.2020 (settimane 9-39/2020), 2a ondata: 28.09.2020 - 21.11.2021 (settimane 40/2020 - 46/2021)

Casi positivi

	Totale	di cui 1a ondata	2a ondata	di cui settimana 45/2021	46/2021
--	--------	---------------------	-----------	-----------------------------	---------

Età media

Casi positivi	46.2	55.8	45.1	40.5	41.1
---------------	------	------	------	------	------

Ripartizione percentuale per sesso

Donne	52%	52%	52%
Uomini	48%	48%	48%

Incidenza per 100'000 abitanti, per classi di età

0-19 anni	7'143	208	6'935	125	189
20-39	13'999	1'021	12'978	132	222
40-59	11'998	1'131	10'867	116	169
60-79	8'189	1'085	7'104	59	112
80+	12'943	2'586	10'358	79	135
Totale Ticino	10'790	1'038	9'753	100	158

Svizzera	11'046	613	10'433	286	434
-----------------	---------------	------------	---------------	------------	------------

NUOVI PAZIENTI OSPEDALIZZATI

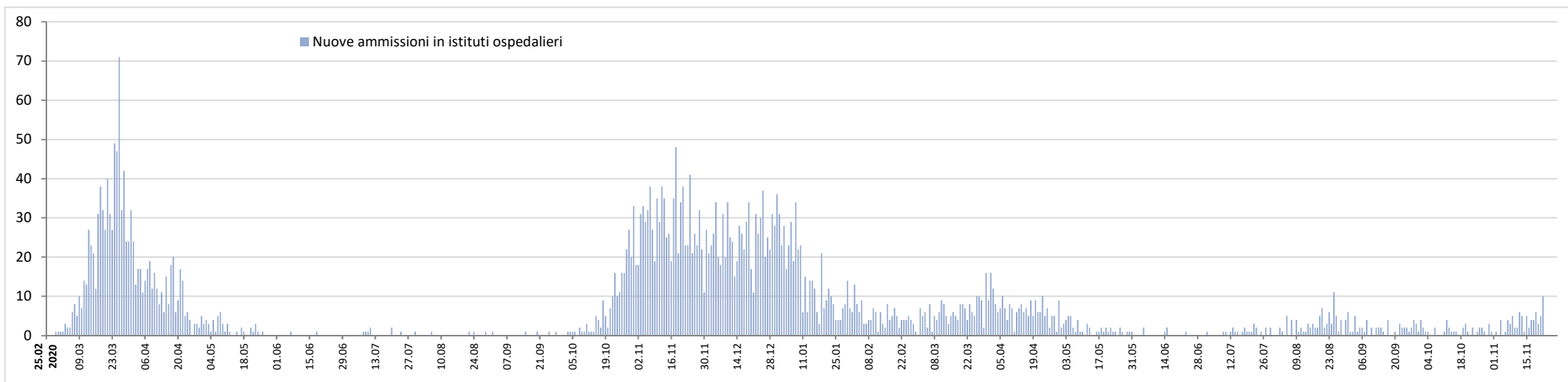

Nuovi pazienti ospedalizzati: evoluzione della ripartizione per età

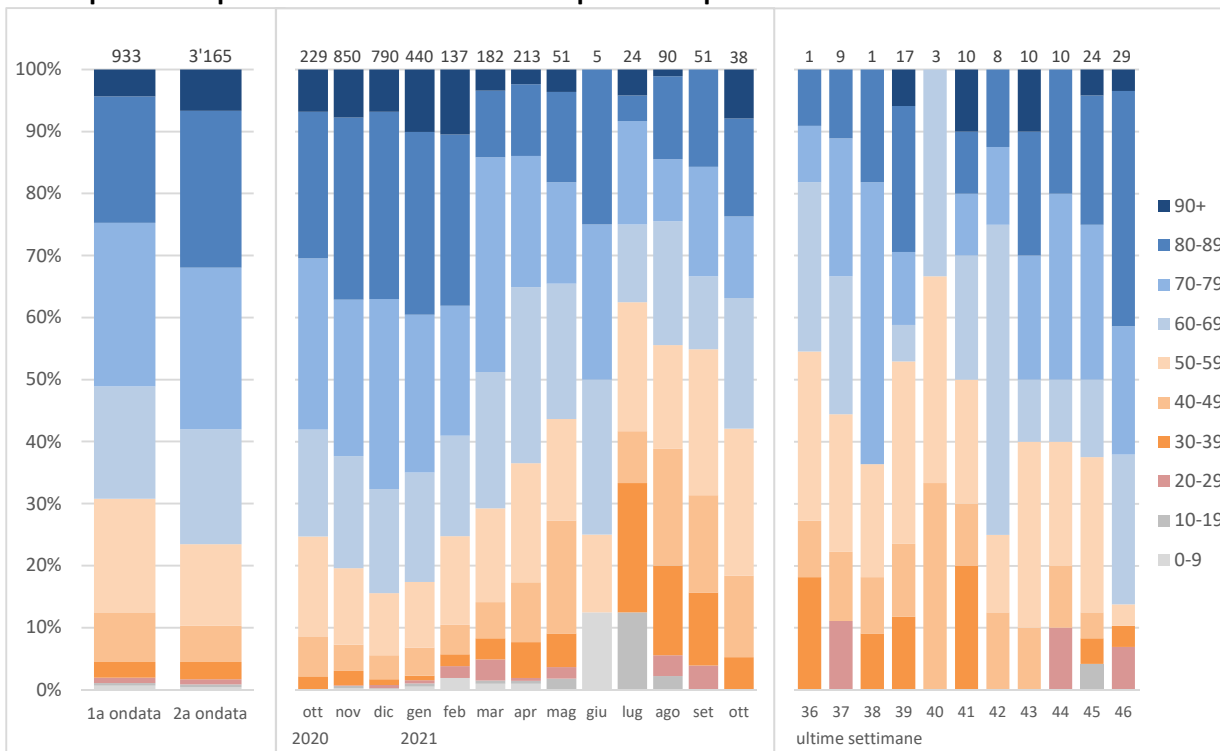

1a ondata: 25.02.2020 - 27.09.2020 (settimane 9-39/2020), 2a ondata: 28.09.2020 - 21.11.2021 (settimane 40/2020 - 46/2021)

Nuovi pazienti ospedalizzati

	Totale	di cui 1a ondata	2a ondata	di cui settimana 45 ₂₀₂₁	46 ₂₀₂₁
--	--------	---------------------	-----------	--	--------------------

Età media

Nuove ammissioni	69.4	67.5	70.0	66.4	72.0
------------------	------	------	------	------	------

Ripartizione percentuale per sesso

Donne	42%	40%	42%
Uomini	58%	60%	58%

Tasso di ospedalizzazione dei pazienti positivi (settimana 45₂₀₂₁ → 46₂₀₂₁)

0-19 anni	0%
20-39	3%
40-59	1%
60-79	28%
80+	60%
Totale	8%

PAZIENTI OSPEDALIZZATI

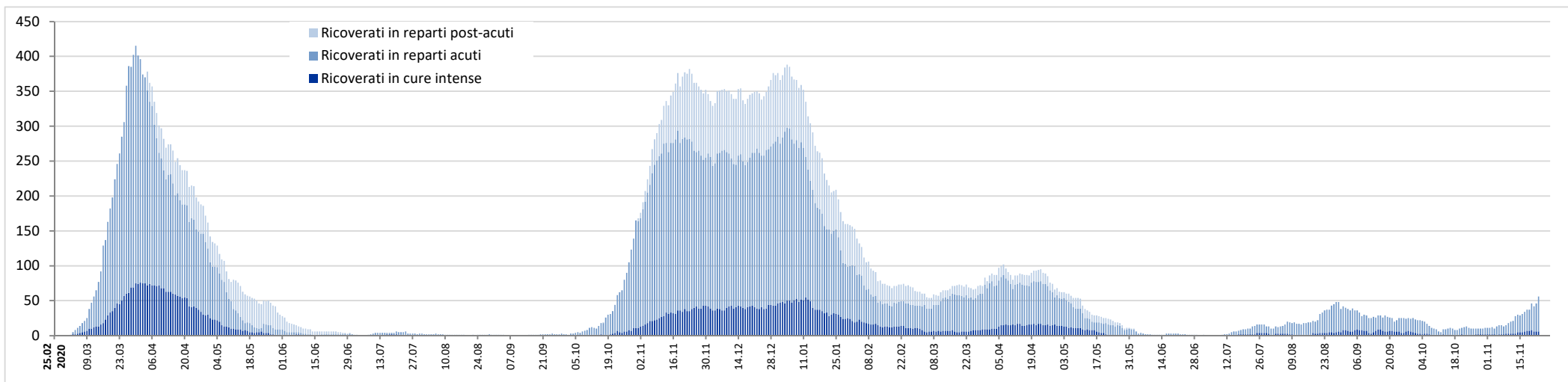

Pazienti in cure intense: evoluzione della ripartizione per età

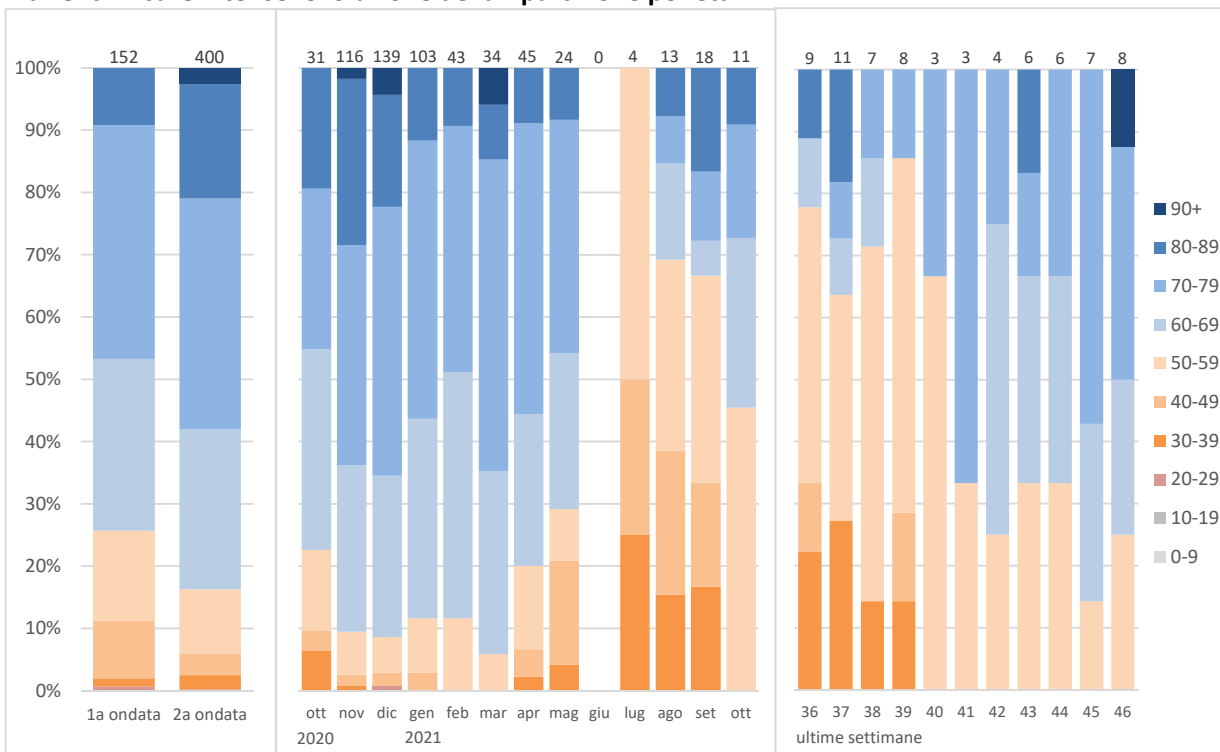

1a ondata: 25.02.2020 - 27.09.2020 (settimane 9-39/2020), 2a ondata: 28.09.2020 - 21.11.2021 (settimane 40/2020 - 46/2021)

Degenze concluse nel settore acuto

	Totale	di cui 1a ondata	2a ondata	di cui settimana 45 ₂₀₂₁	46 ₂₀₂₁
--	--------	---------------------	-----------	--	--------------------

Età media

Degenze concluse	69.4	67.5	69.9	58.8	68.0
Di cui con passaggio in CI	69.3	66.6	70.3	76.5	60.5

Ripartizione percentuale per sesso

Donne	42%	40%	42%
Uomini	58%	60%	58%

Durata media di degenza nel settore acuto

Totale degenze	11.7	11.5	11.8
Solo passaggi in CI	14.7	16.0	14.3

Pazienti passati dalle cure intense rispetto al totale dei pazienti ospedalizzati, in %

0-19 anni	0%	0%	0%
20-39	9%	9%	9%
40-59	11%	15%	9%
60-79	19%	24%	18%
80+	8%	6%	8%
Totale	14%	16%	13%

Pazienti deceduti rispetto ai pazienti dimessi, in %

% pazienti deceduti	15%	20%	14%
---------------------	-----	-----	-----

NUOVI RESIDENTI POSITIVI IN CASE PER ANZIANI

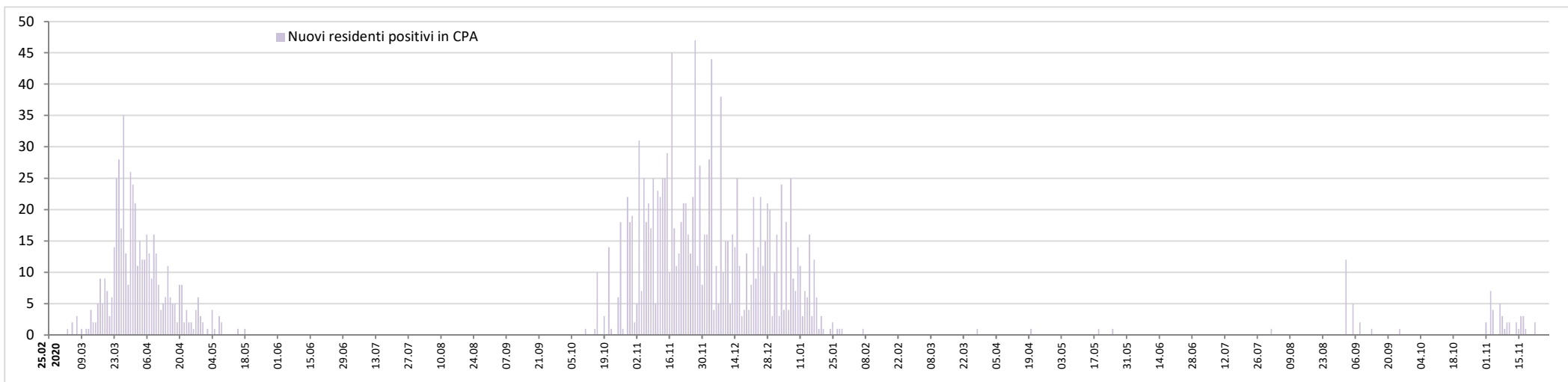

Residenti deceduti nelle case per anziani del Cantone Ticino secondo la causa di morte, per mese e anno

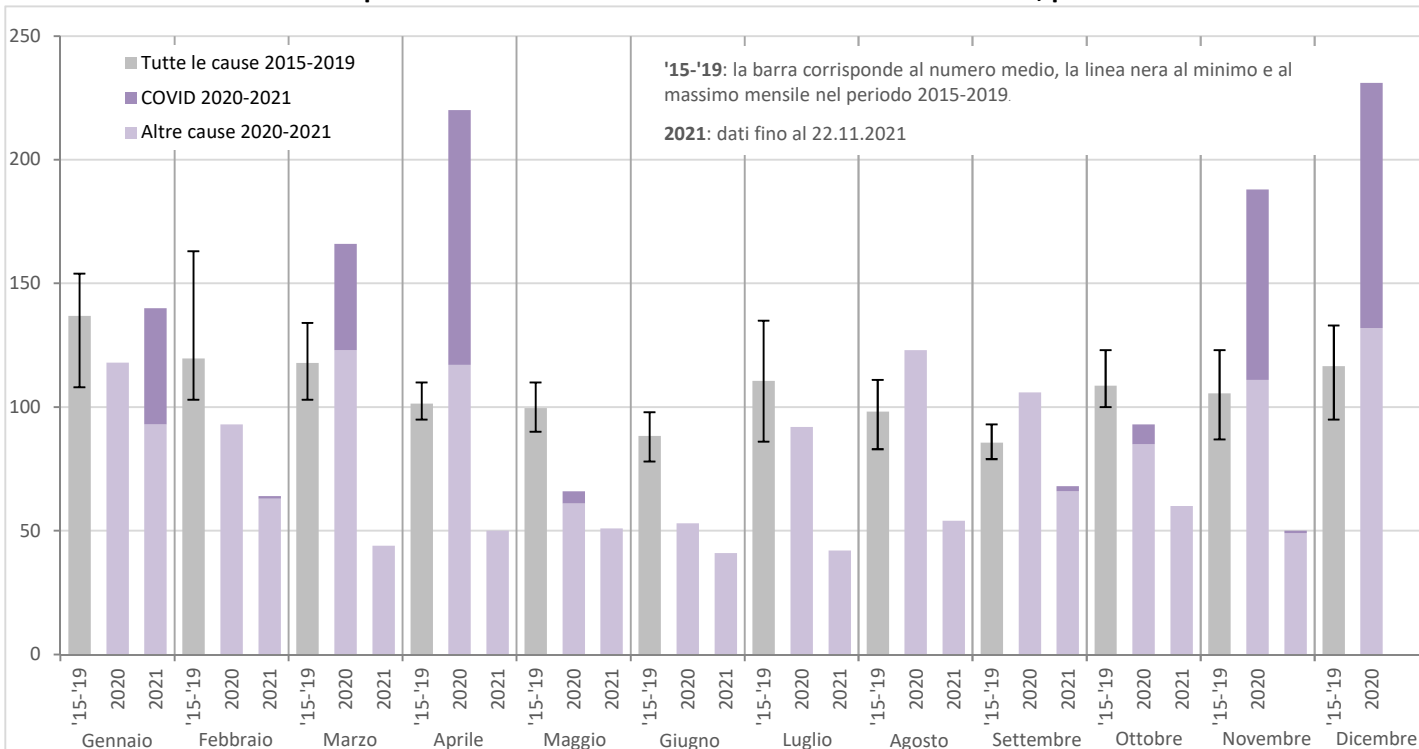

Residenti in case per anziani

	Totale	di cui	
		1a ondata	2a ondata

Test effettuati

Test effettuati	12'647	1'736	10'911
% positivi	15%	29%	13%
% negativi	85%	71%	87%

Tassi di guarigione e di letalità in CPA

% residenti guariti	79%	70%	82%
% deceduti	20%	30%	17%
% ancora attivi	1%	-	1%

1a ondata: 25.02.2020 - 27.09.2020 (settimane 9-39/2020)

2a ondata: 28.09.2020 - 21.11.2021 (settimane 40/2020 - 46/2021)

PERSONE DECEDUTE

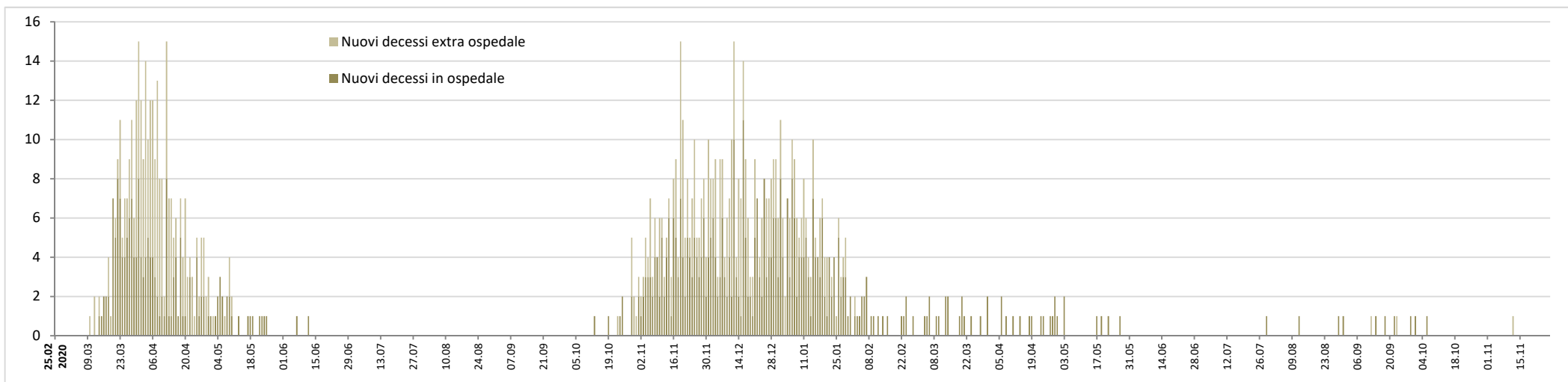

Persone decedute: evoluzione della ripartizione per età

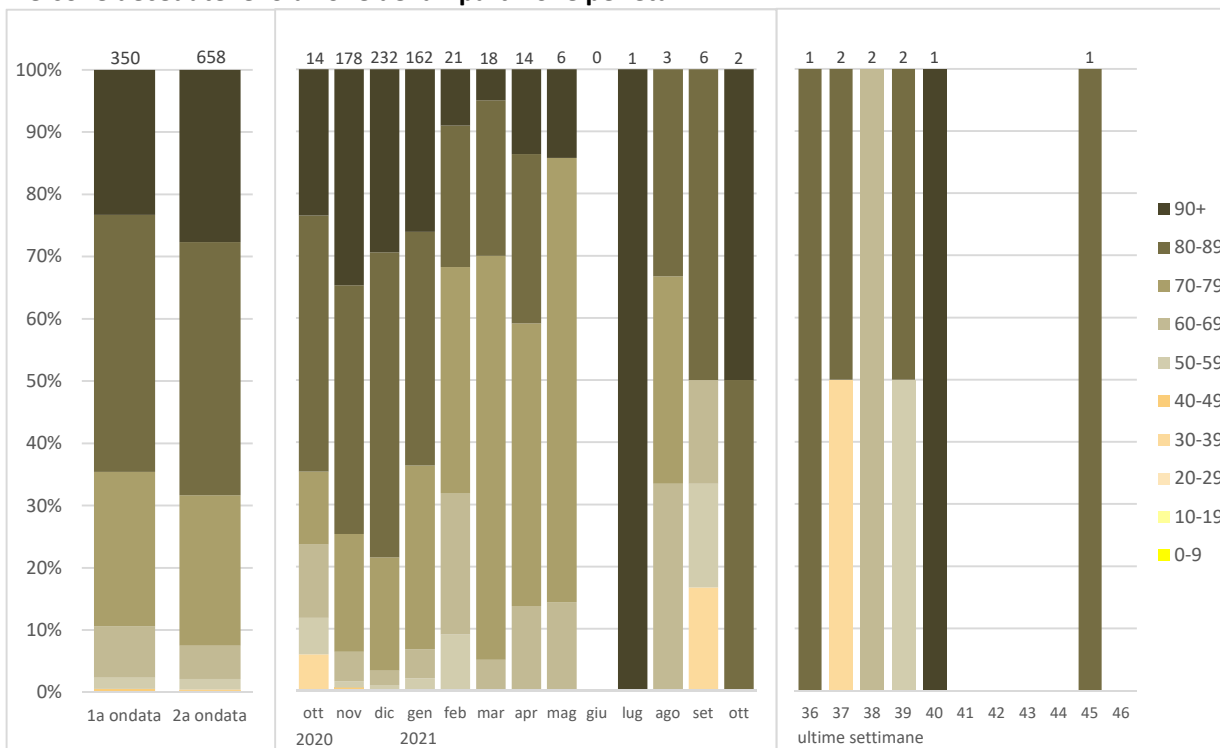

1a ondata: 25.02.2020 - 27.09.2020 (settimane 9-39/2020), 2a ondata: 28.09.2020 - 21.11.2021 (settimane 40/2020 - 46/2021)

Persone decedute

	Totale	di cui 1a ondata	2a ondata	di cui settimana 45 ₂₀₂₁	46 ₂₀₂₁
--	--------	---------------------	-----------	--	--------------------

Età media, minima e massima

media	82.7	82.0	83.1
min. - max.	36 - 102	48 - 101	36 - 102

Ripartizione percentuale per sesso

Donne	42%	43%	42%
Uomini	58%	57%	58%

Tasso di letalità (persone decedute rispetto ai casi positivi, in %)

0-19 anni	0%	0%	0%
20-39	0%	0%	0%
40-59	0%	1%	0%
60-79	5%	13%	4%
80+	21%	33%	17%
Totale	2.7%	9.6%	2.0%

Ripartizione secondo il luogo di decesso, in %

Deceduti in ospedale	60%	52%	64%
Deceduti in altri luoghi	40%	48%	36%

VACCINAZIONI: DOSI SOMMINISTRATE NEL CANTONE E PERCENTUALE DI POPOLAZIONE TICINESE COMPLETAMENTE VACCINATA

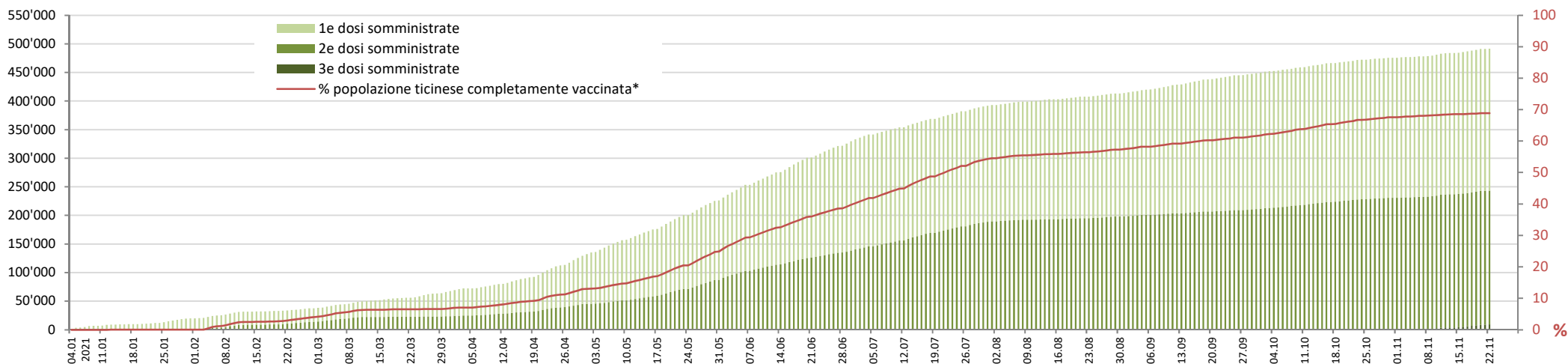

Popolazione ticinese completamente vaccinata*: evoluzione della ripartizione per età

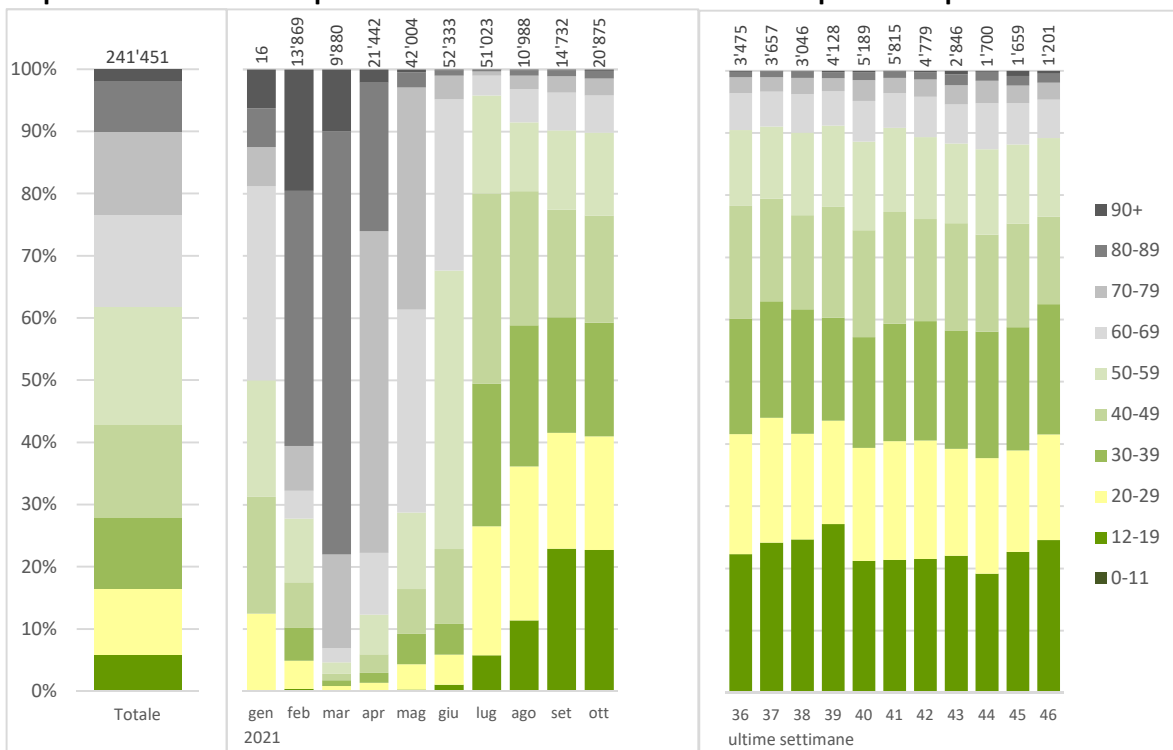

Dosi di vaccino somministrate e persone vaccinate

	Persone vaccinate con			di cui settimana	
	2 dosi*	1 dose	totale	45 ₂₀₂₁	46 ₂₀₂₁

Dosi di vaccino somministrate in Ticino

Dosi somministrate	490'723	6'034	7'093
--------------------	---------	-------	-------

Persone vaccinate domiciliate in Ticino

Età media	52.6	28.3	51.6
-----------	------	------	------

Ripartizione percentuale per sesso (persone domiciliate in Ticino)

Donne	52%	54%	52%
Uomini	48%	46%	48%

Copertura vaccinale, in % (persone vaccinate ogni 100 abitanti)

0-11 anni	0.0	0.0	0.0
12-19	52.2	3.6	55.8
20-29	69.4	2.0	71.5
30-39	69.0	2.2	71.2
40-49	72.7	1.8	74.4
50-59	79.4	1.4	80.8
60-69	84.1	1.0	85.1
70-79	89.3	1.0	90.4
80-89	95.7	1.3	97.0
90+	98.6	0.2	98.7
Totale	68.8	1.3	70.1

* comprese persone guarite da COVID19 e vaccinate con una dose di vaccino mRNA, comprese persone vaccinate con vaccino Janssen

PANDEMIA DA NUOVO CORONAVIRUS - SITUAZIONE EPIDEMIOLOGICA DEL CANTONE TICINO

Stato al 23.11.2021



PERCENTUALE TEST PCR POSITIVI, NUOVI CASI POSITIVI, NUOVE AMMISSIONI IN OSPEDALE, DECESSI, OSPEDALIZZAZIONI, TASSO PER 100'000 ABITANTI

