

TEST PCR POSITIVI E NEGATIVI EFFETTUATI E PERCENTUALE DI TEST POSITIVI NEGLI ULTIMI 7 GIORNI

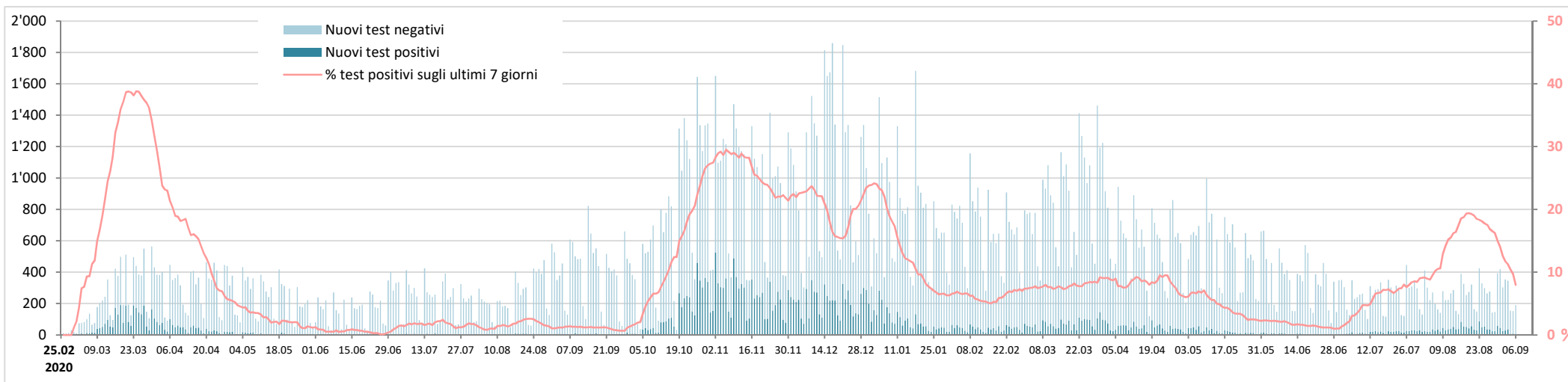

Nuovi test PCR effettuati: evoluzione della ripartizione per età

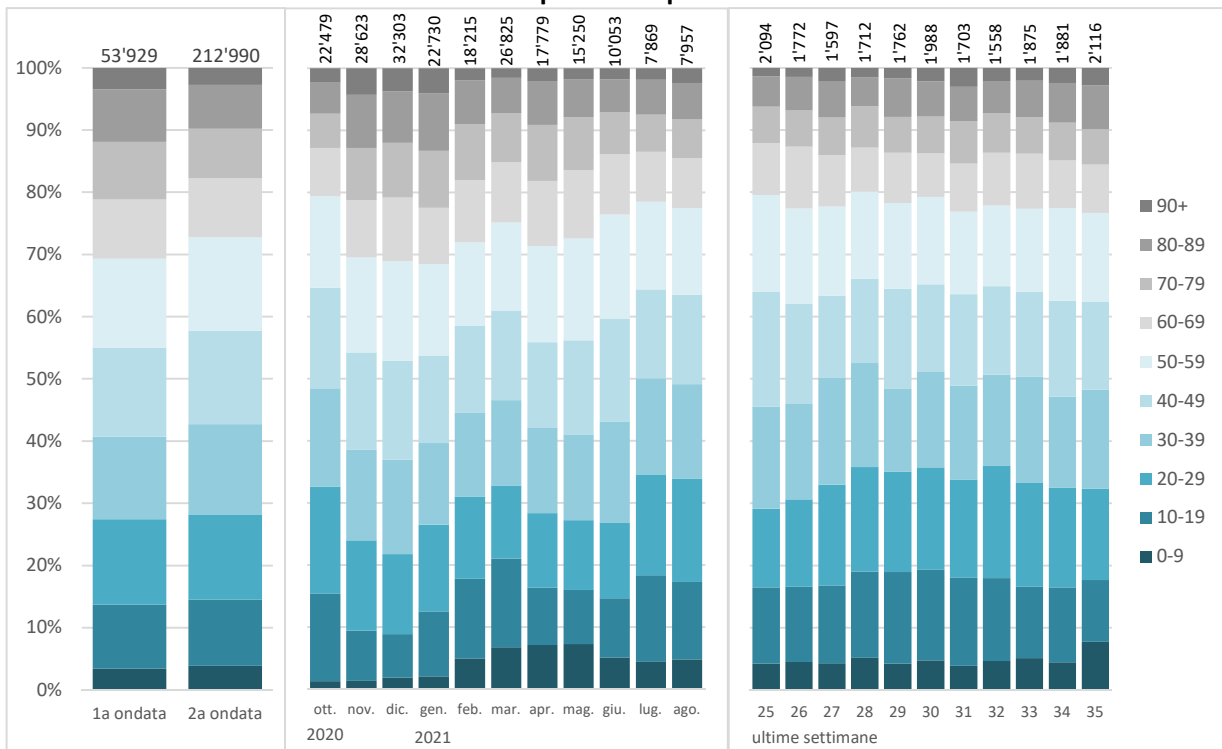

1a ondata: 25.02.2020 - 27.09.2020 (settimane 9-39/2020), 2a ondata: 28.09.2020 - 05.09.2021 (settimane 40/2020 - 35/2021)

Test PCR effettuati

	Totale	di cui 1a ondata	2a ondata	di cui settimana 34 ₂₀₂₁	35 ₂₀₂₁
--	--------	---------------------	-----------	--	--------------------

Età media

Persone testate	45.8	45.2	47.1	43.0	42.8
-----------------	------	------	------	------	------

Ripartizione percentuale per sesso

Donne	54%	52%	54%
Uomini	46%	48%	46%

Percentuale di test positivi

% test positivi	12%	8%	13%	16%	10%
-----------------	-----	----	-----	-----	-----

CASI POSITIVI E MEDIA SUGLI ULTIMI 7 GIORNI

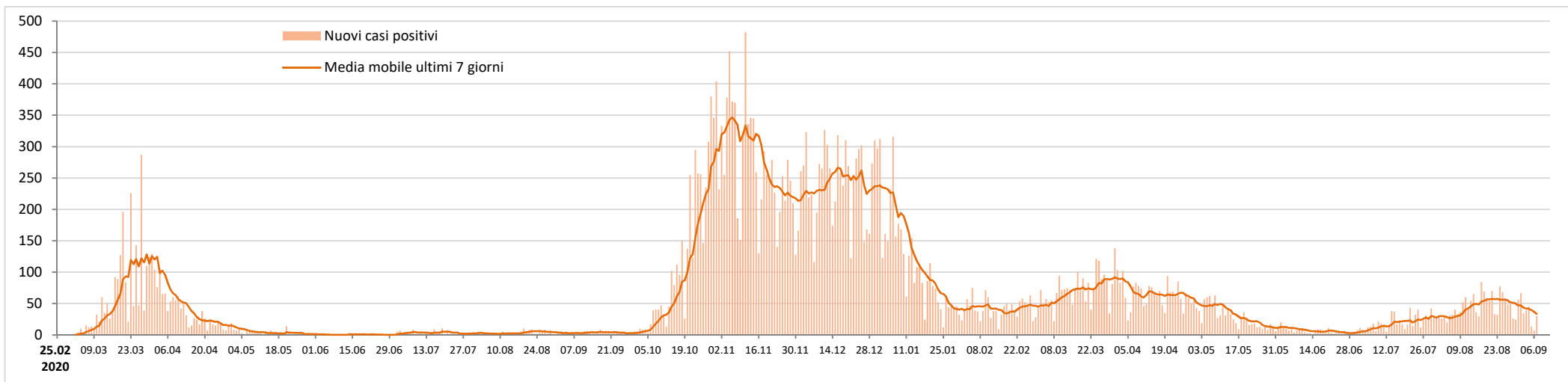

Nuovi casi positivi: evoluzione della ripartizione per età

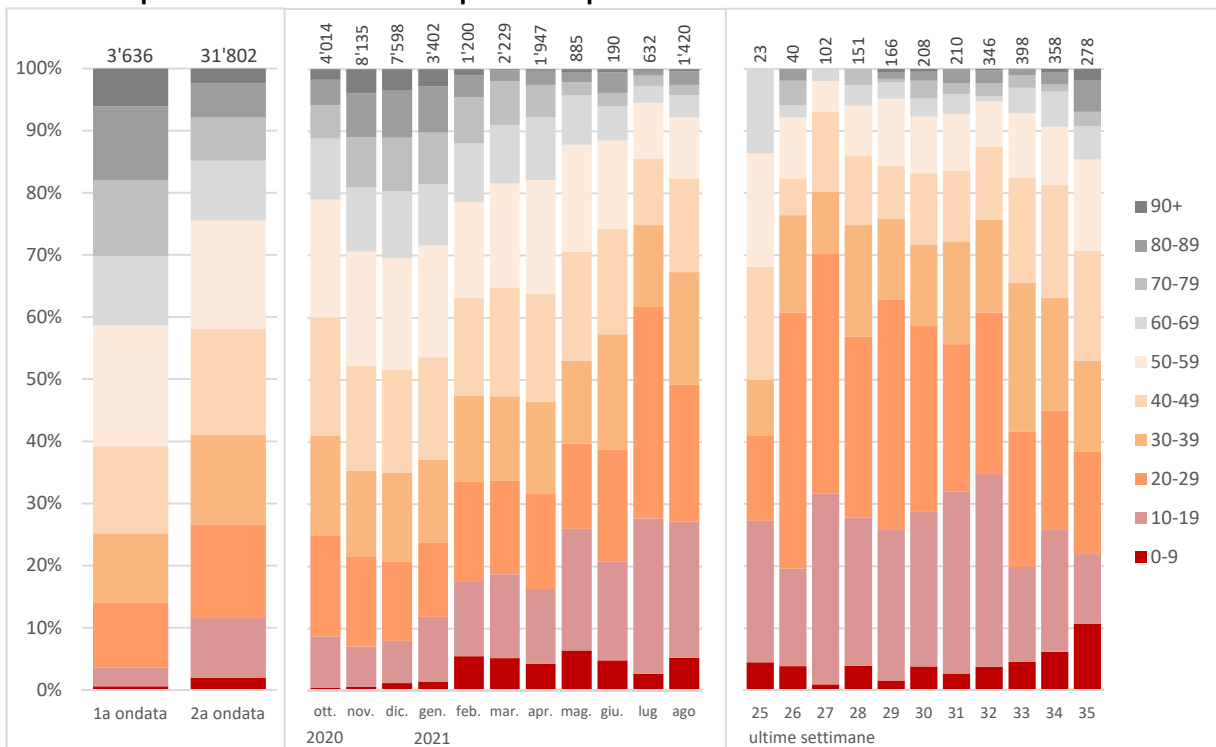

1a ondata: 25.02.2020 - 27.09.2020 (settimane 9-39/2020), 2a ondata: 28.09.2020 - 05.09.2021 (settimane 40/2020 - 35/2021)

Casi positivi

	Totale	di cui 1a ondata	2a ondata	di cui settimana 34 ₂₀₂₁	35 ₂₀₂₁
Età media					
Casi positivi	46.5	55.8	45.5	33.7	38.3
Ripartizione percentuale per sesso					
Donne	52%	52%	52%		
Uomini	48%	48%	48%		
Incidenza per 100'000 abitanti, per classi di età					
0-19 anni	6'070	206	5'865	144	90
20-39	13'075	1'022	12'053	171	105
40-59	11'156	1'123	10'033	90	78
60-79	7'809	1'092	6'717	31	26
80+	12'626	2'622	10'005	36	72
Totale Ticino	10'026	1'036	8'990	102	79
Svizzera	9'215	618	8'597	207	217

NUOVI PAZIENTI OSPEDALIZZATI

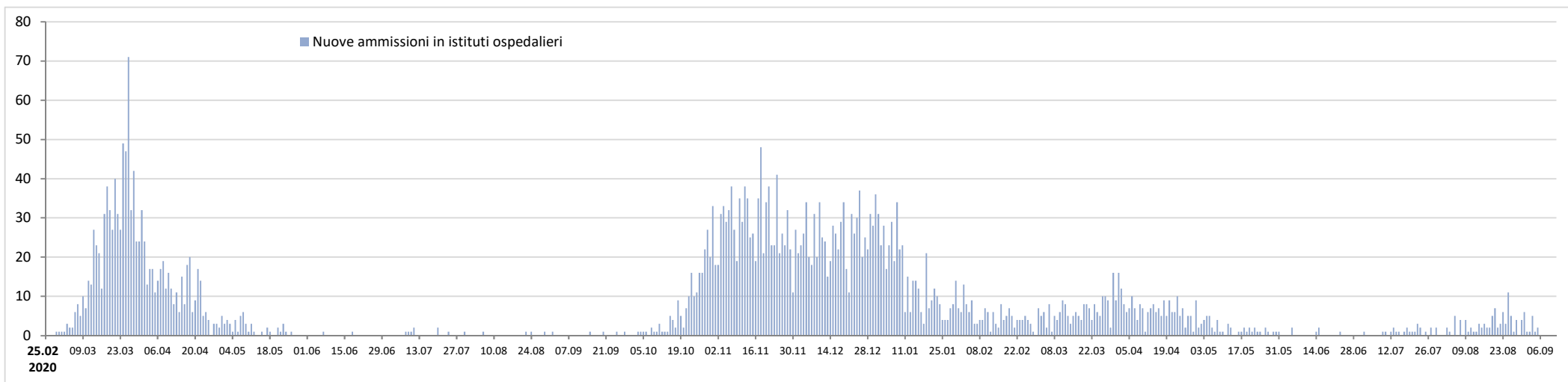

Nuovi pazienti ospedalizzati: evoluzione della ripartizione per età

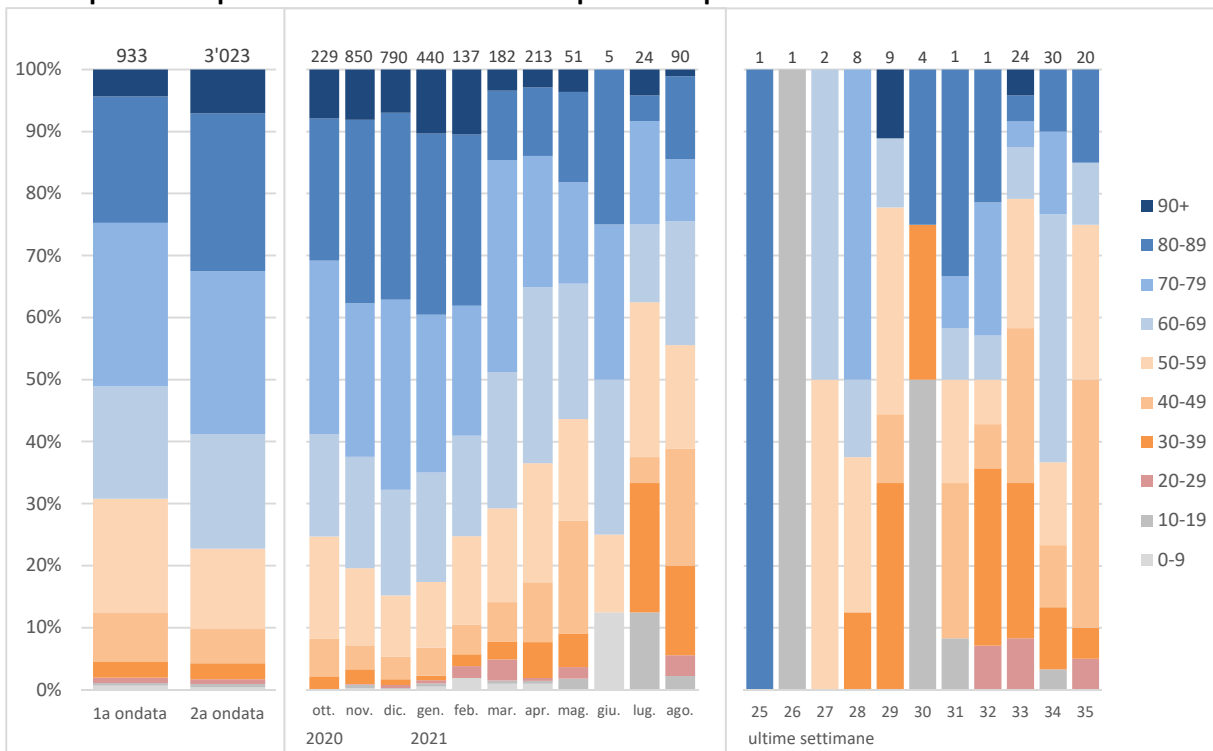

1a ondata: 25.02.2020 - 27.09.2020 (settimane 9-39/2020), 2a ondata: 28.09.2020 - 05.09.2021 (settimane 40/2020 - 35/2021)

Nuovi pazienti ospedalizzati

	Totale	di cui 1a ondata	2a ondata	di cui settimana 34 ₂₀₂₁	35 ₂₀₂₁
--	--------	---------------------	-----------	--	--------------------

Età media

Nuove ammissioni	69.6	67.5	70.2	60.0	54.4
------------------	------	------	------	------	------

Ripartizione percentuale per sesso

Donne	42%	40%	42%
Uomini	58%	60%	58%

Tasso di ospedalizzazione dei pazienti positivi (settimana 34₂₀₂₁ → 35₂₀₂₁)

0-19 anni	0%
20-39	2%
40-59	13%
60-79	8%
80+	33%
Totale	6%

PAZIENTI OSPEDALIZZATI

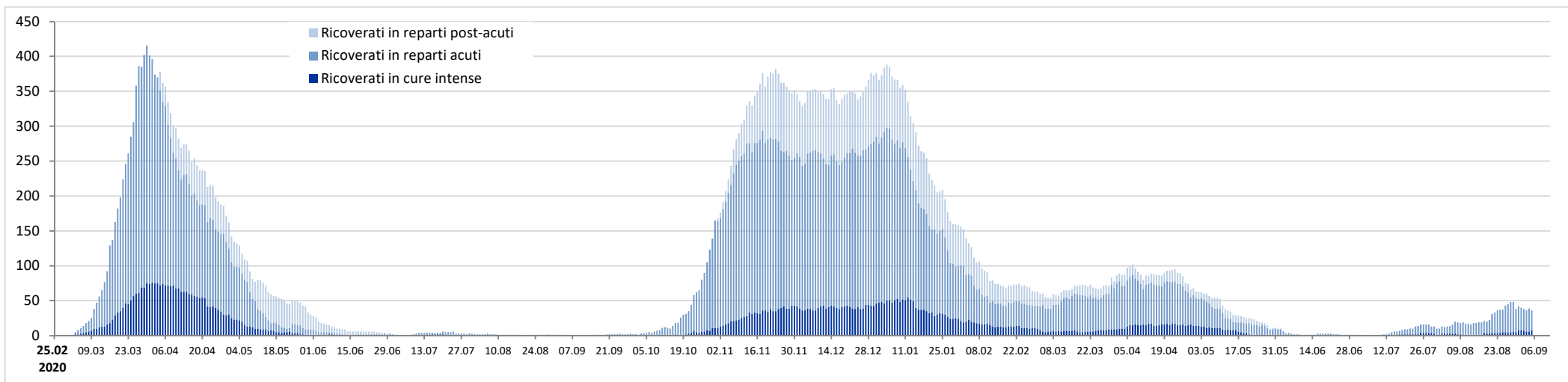

Pazienti in cure intense: evoluzione della ripartizione per età

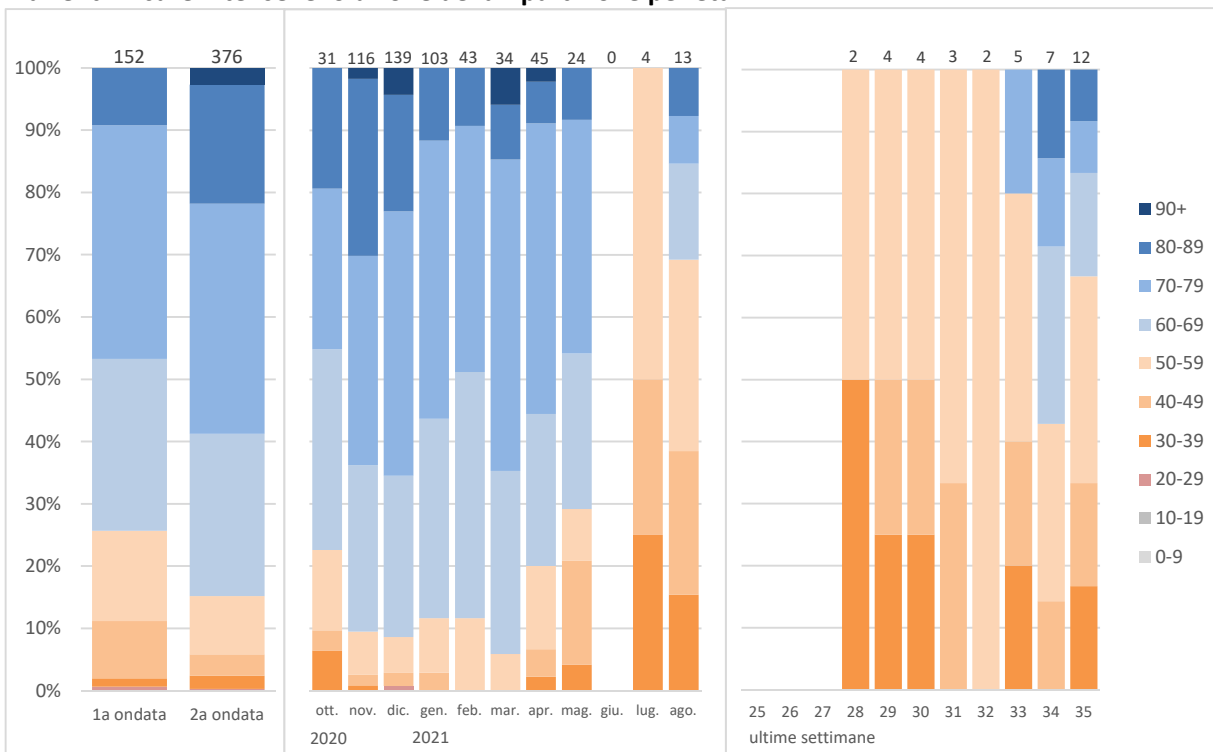

1a ondata: 25.02.2020 - 27.09.2020 (settimane 9-39/2020), 2a ondata: 28.09.2020 - 05.09.2021 (settimane 40/2020 - 35/2021)

Degenze concluse nel settore acuto

	Totale	di cui 1a ondata	2a ondata	di cui settimana 34 ₂₀₂₁	35 ₂₀₂₁
--	--------	---------------------	-----------	--	--------------------

Età media

Degenze concluse	69.7	67.5	70.4	49.7	57.4
Di cui con passaggio in CI	69.8	66.6	71.1	...	54.7

Ripartizione percentuale per sesso

Donne	42%	40%	42%
Uomini	58%	60%	58%

Durata media di degenza nel settore acuto

Totale degenze	11.7	11.5	11.8
Solo passaggi in CI	14.8	16.0	14.4

Pazienti passati dalle cure intense rispetto al totale dei pazienti ospedalizzati, in %

0-19 anni	0%	0%	0%
20-39	9%	9%	9%
40-59	10%	15%	9%
60-79	19%	24%	18%
80+	8%	6%	8%
Totale	13%	16%	12%

Pazienti deceduti rispetto ai pazienti dimessi, in %

% pazienti deceduti	15%	20%	14%
---------------------	-----	-----	-----

NUOVI RESIDENTI POSITIVI IN CASE PER ANZIANI

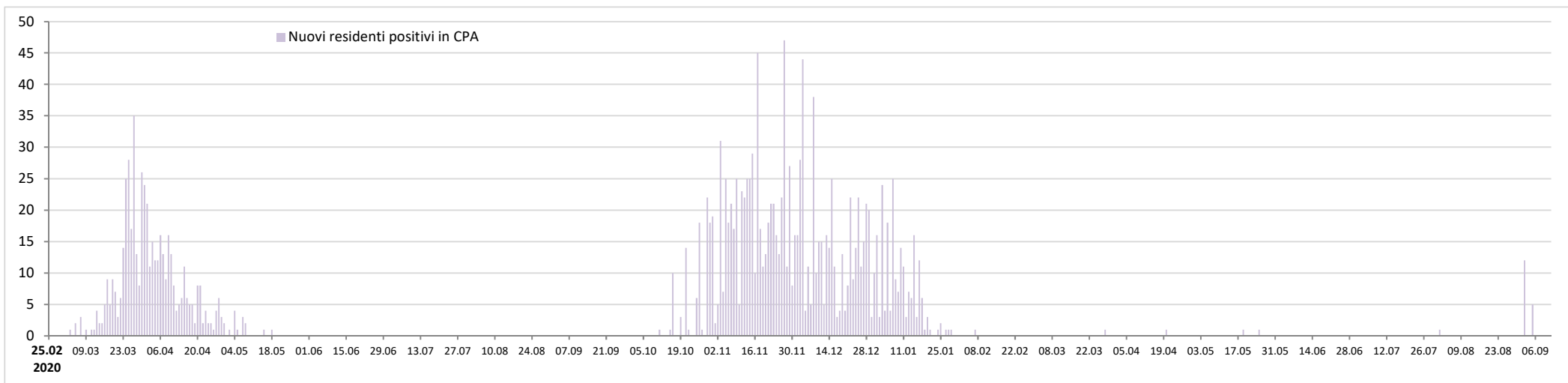

Residenti deceduti nelle case per anziani del Cantone Ticino secondo la causa di morte, per mese e anno

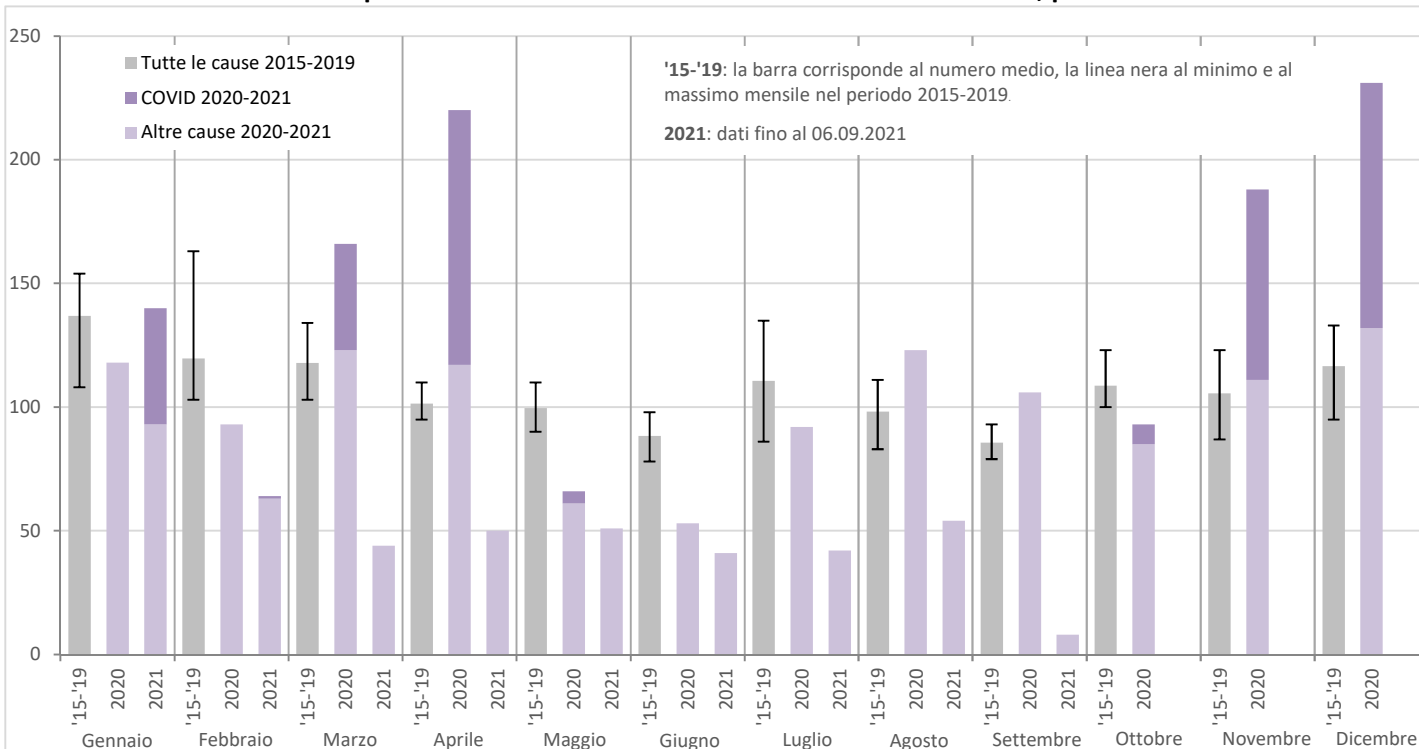

Residenti in case per anziani

	Totale	di cui	
		1a ondata	2a ondata

Test effettuati

Test effettuati	10'853	1'736	9'117
% positivi	17%	29%	15%
% negativi	83%	71%	85%

Tassi di guarigione e di letalità in CPA

% residenti guariti	79%	70%	82%
% deceduti	21%	30%	17%
% ancora attivi	1%	-	1%

1a ondata: 25.02.2020 - 27.09.2020 (settimane 9-39/2020)

2a ondata: 28.09.2020 - 05.09.2021 (settimane 40/2020 - 35/2021)

PERSONE DECEDUTE

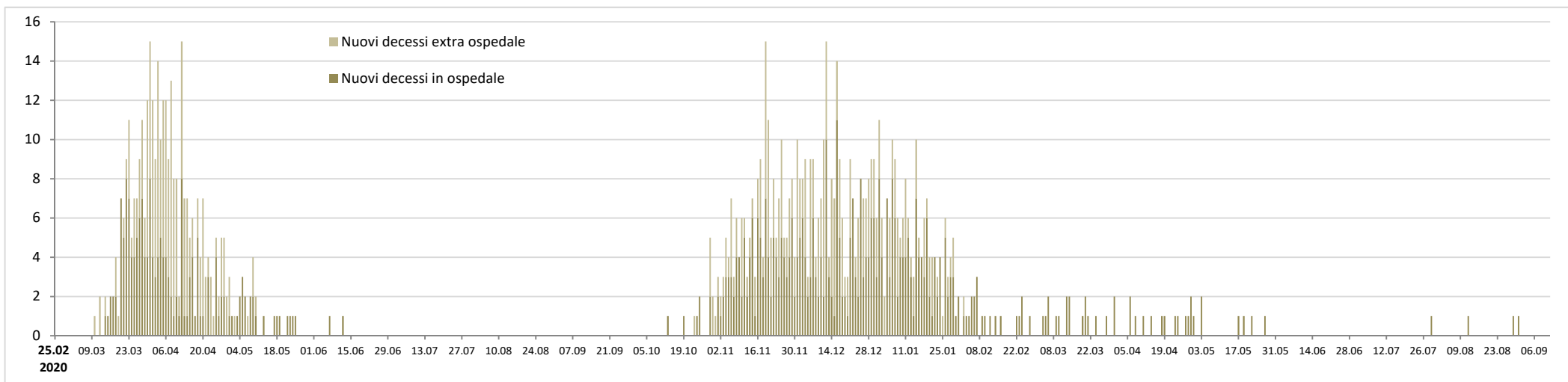

Persone decedute: evoluzione della ripartizione per età

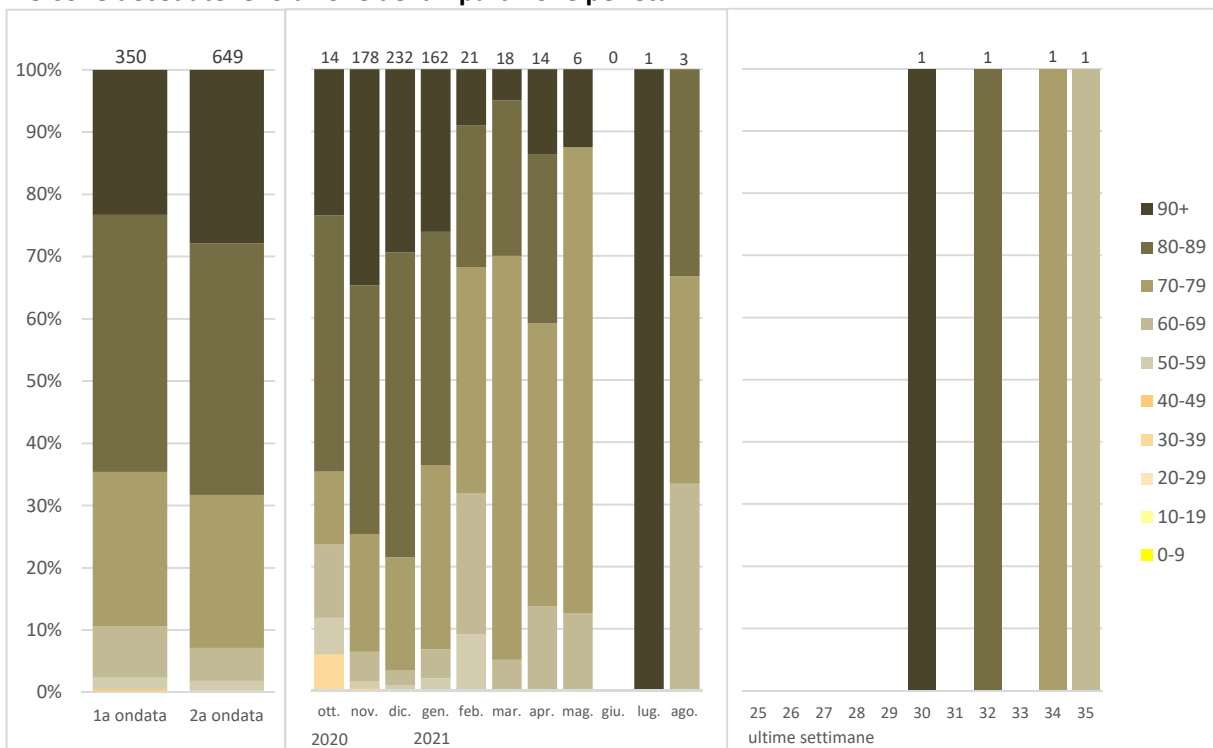

1a ondata: 25.02.2020 - 27.09.2020 (settimane 9-39/2020), 2a ondata: 28.09.2020 - 05.09.2021 (settimane 40/2020 - 35/2021)

Persone decedute

	Totale	di cui 1a ondata	2a ondata	di cui settimana 34 ₂₀₂₁	35 ₂₀₂₁
--	--------	---------------------	-----------	--	--------------------

Età media, minima e massima

media	82.8	82.0	83.2
min. - max.	37 - 102	48 - 101	37 - 102

Ripartizione percentuale per sesso

Donne	42%	43%	42%
Uomini	58%	57%	58%

Tasso di letalità (persone decedute rispetto ai casi positivi, in %)

0-19 anni	0%	0%	0%
20-39	0%	0%	0%
40-59	0%	1%	0%
60-79	5%	13%	4%
80+	21%	33%	18%
Totale	2.8%	9.6%	2.1%

Ripartizione secondo il luogo di decesso, in %

Deceduti in ospedale	60%	52%	64%
Deceduti in altri luoghi	40%	48%	36%

VACCINAZIONI: DOSI SOMMINISTRATE NEL CANTONE E PERCENTUALE DI POPOLAZIONE TICINESE COMPLETAMENTE VACCINATA

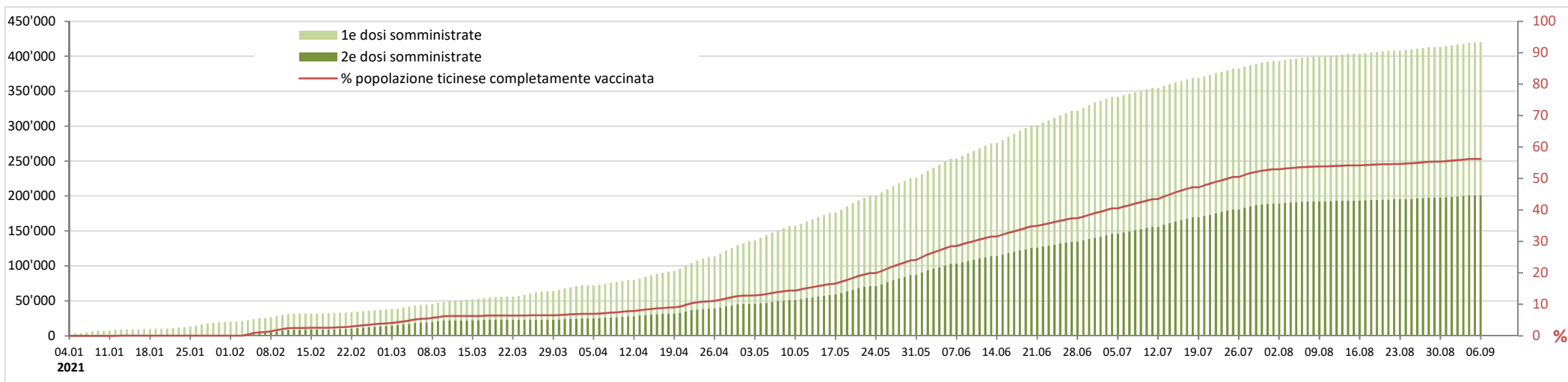

Popolazione ticinese completamente vaccinata: evoluzione della ripartizione per età

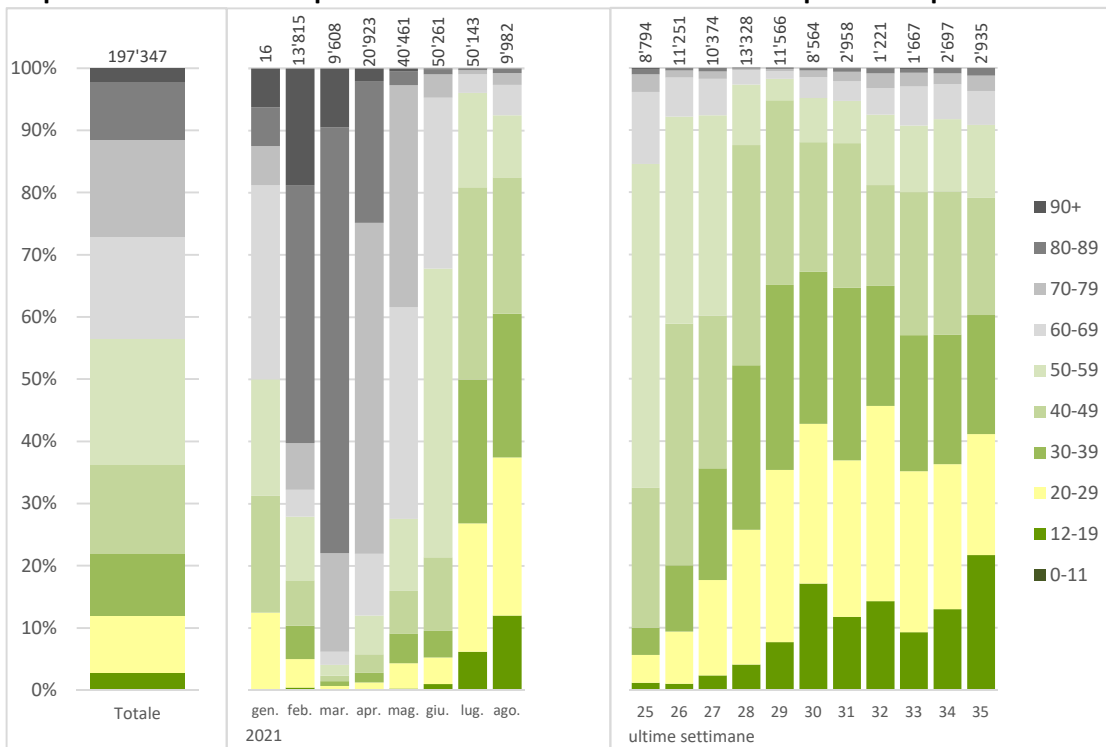

Persone vaccinate

	Persone vaccinate con			di cui settimana	
	2 dosi	1 dose	totale	34 ₂₀₂₁	35 ₂₀₂₁

Numero di persone vaccinate in Ticino (luogo in cui è stata somministrata la dose)

Persone vaccinate	200'876	17'324	218'200	5'177	6'907
-------------------	---------	--------	---------	-------	-------

Persone vaccinate domiciliate in Ticino

Età media	55.7	39.5	54.2
-----------	------	------	------

Ripartizione percentuale per sesso (persone domiciliate in Ticino)

Donne	52%	50%	52%
Uomini	48%	50%	48%

Copertura vaccinale, in % (persone vaccinate ogni 100 abitanti)

0-11 anni	0.0	0.0	0.0
12-19	20.8	13.4	34.2
20-29	48.6	8.1	56.7
30-39	48.9	7.7	56.6
40-49	56.3	6.2	62.5
50-59	69.2	4.8	74.0
60-69	77.7	3.3	81.0
70-79	84.5	2.1	86.6
80-89	92.3	2.0	94.3
90+	89.7	2.9	92.6
Totale	56.1	4.9	61.0

PANDEMIA DA NUOVO CORONAVIRUS - SITUAZIONE EPIDEMIOLOGICA DEL CANTONE TICINO

Stato al 07.09.2021



PERCENTUALE TEST PCR POSITIVI, NUOVI CASI POSITIVI, NUOVE AMMISSIONI IN OSPEDALE, DECESSI, OSPEDALIZZAZIONI, TASSO PER 100'000 ABITANTI

