

TEST PCR POSITIVI E NEGATIVI EFFETTUATI E PERCENTUALE DI TEST POSITIVI NEGLI ULTIMI 7 GIORNI

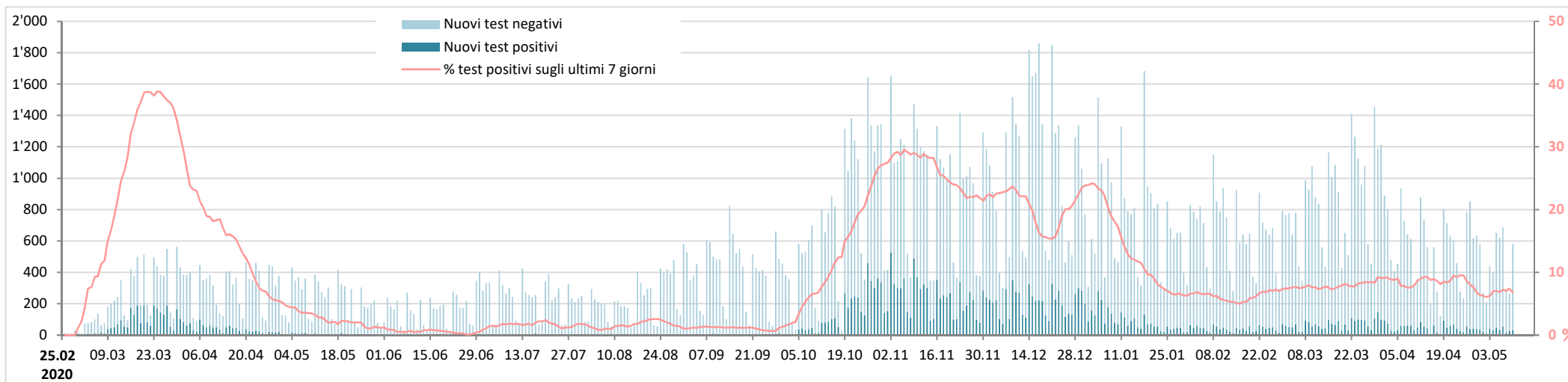

Nuovi test PCR effettuati: evoluzione della ripartizione per età

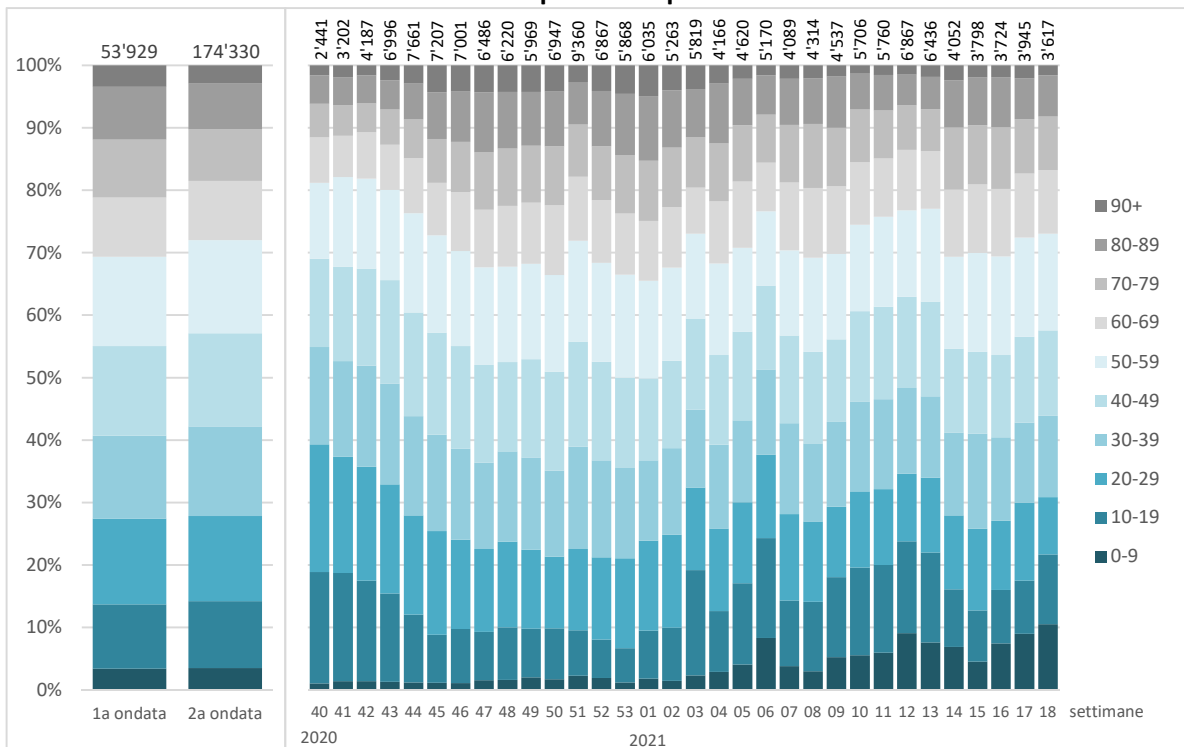

1a ondata: 25.02.2020 - 27.09.2020 (settimane 9-39/2020), 2a ondata: 28.09.2020 - 09.05.2021 (settimane 40/2020 - 18/2021)

Test PCR effettuati

	Totale	di cui 1a ondata	2a ondata	di cui settimana 17 ₂₀₂₁	18 ₂₀₂₁
Età media					
Persone testate	46.2	45.7	47.1	44.4	43.4
Ripartizione percentuale per sesso					
Donne	54%	52%	54%		
Uomini	46%	48%	46%		
Percentuale di test positivi					
% test positivi	13%	8%	15%	6%	7%

CASI POSITIVI E MEDIA SUGLI ULTIMI 7 GIORNI

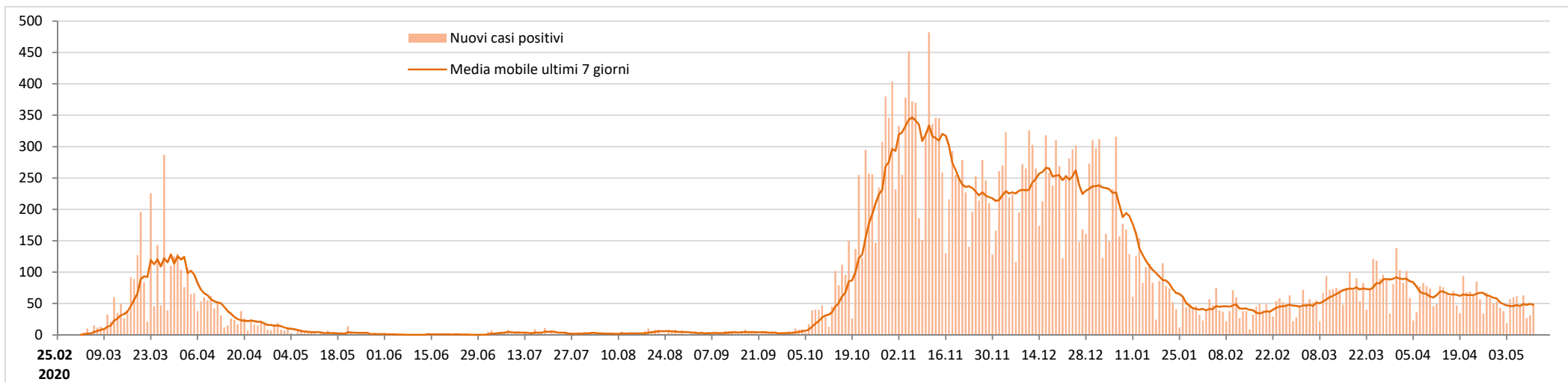

Nuovi casi positivi: evoluzione della ripartizione per età

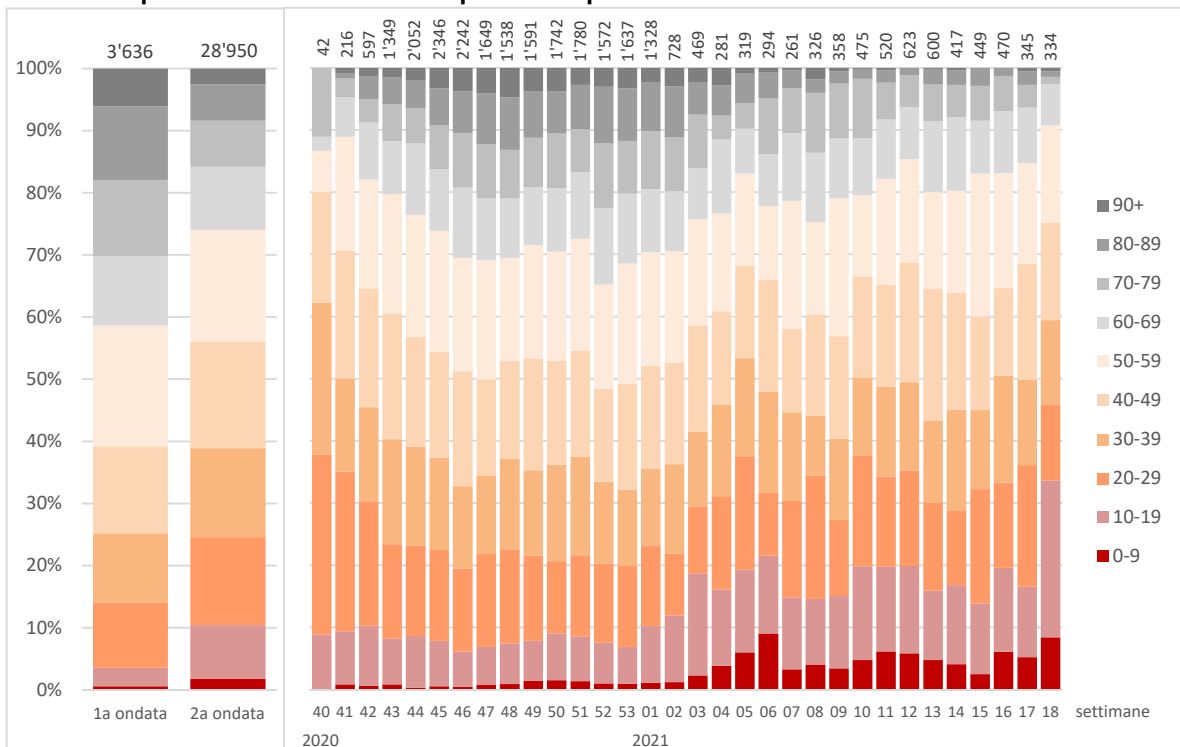

1a ondata: 25.02.2020 - 27.09.2020 (settimane 9-39/2020), 2a ondata: 28.09.2020 - 09.05.2021 (settimane 40/2020 - 18/2021)

Casi positivi

	Totale	di cui 1a ondata	2a ondata	di cui settimana 17 ₂₀₂₁	18 ₂₀₂₁
--	--------	---------------------	-----------	--	--------------------

Età media

Casi positivi	47.7	55.8	46.6	39.4	33.7
---------------	------	------	------	------	------

Ripartizione percentuale per sesso

Donne	52%	52%	52%
Uomini	48%	48%	48%

Incidenza per 100'000 abitanti, per classi di età

0-19 anni	4'985	206	4'779	86	184
20-39	11'716	1'022	10'694	141	115
40-59	10'534	1'123	9'411	105	100
60-79	7'599	1'092	6'508	52	35
80+	12'410	2'622	9'788	36	20
Totale Ticino	9'280	1'036	8'243	98	95

Svizzera	7'803	618	7'185	138	119
-----------------	--------------	------------	--------------	------------	------------

NUOVI PAZIENTI OSPEDALIZZATI

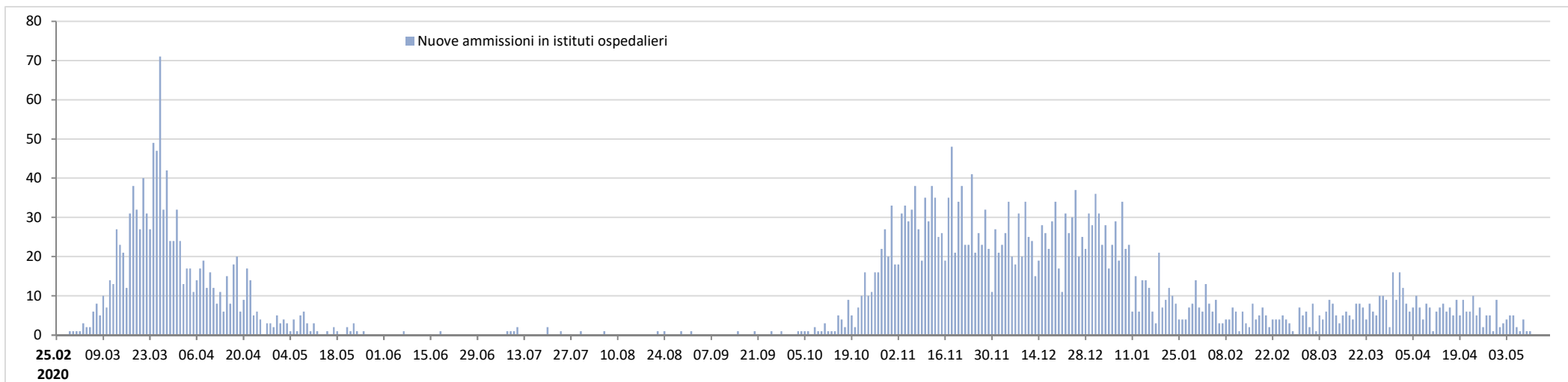

Nuovi pazienti ospedalizzati: evoluzione della ripartizione per età

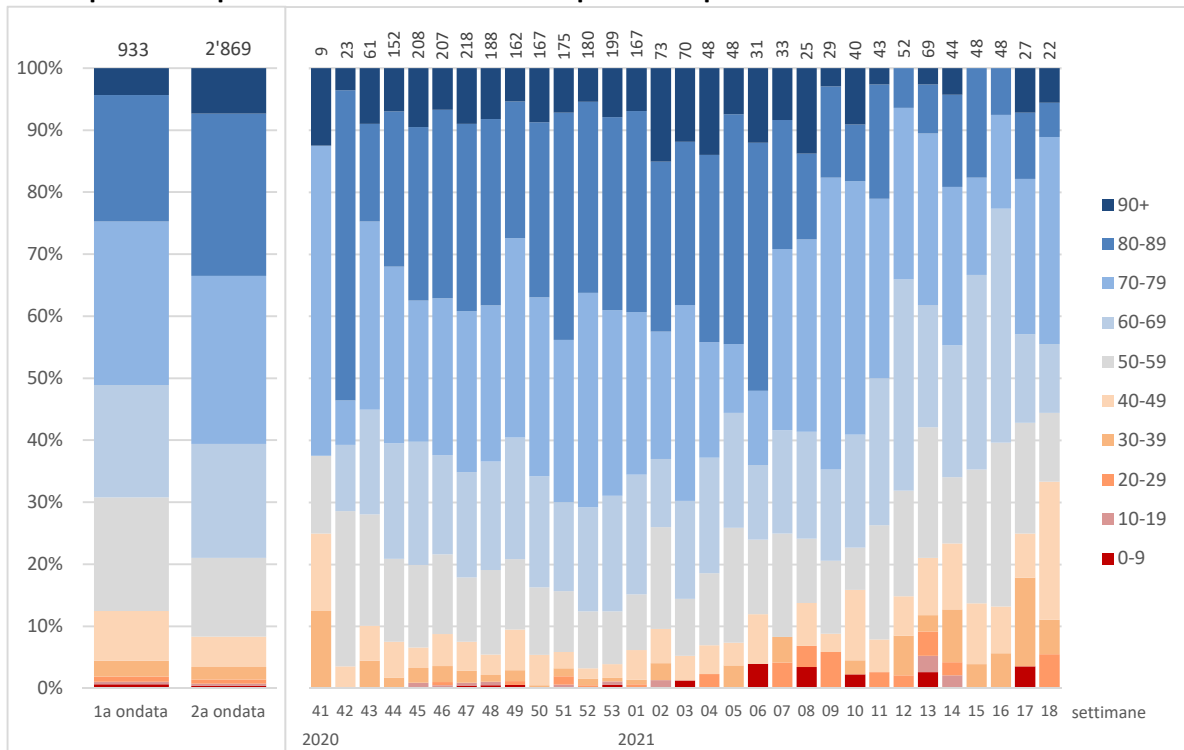

Nuovi pazienti ospedalizzati

	Totale	di cui 1a ondata	2a ondata	di cui settimana 17 ₂₀₂₁	18 ₂₀₂₁
--	--------	---------------------	-----------	--	--------------------

Età media

Nuove ammissioni	70.1	67.5	71.0	62.2	61.1
------------------	------	------	------	------	------

Ripartizione percentuale per sesso

Donne	41%	40%	42%
Uomini	59%	60%	58%

Tasso di ospedalizzazione dei pazienti positivi (settimana 17₂₀₂₁ → 18₂₀₂₁)

0-19 anni	0%
20-39	2%
40-59	5%
60-79	20%
80+	22%
Totale	7%

PAZIENTI OSPEDALIZZATI

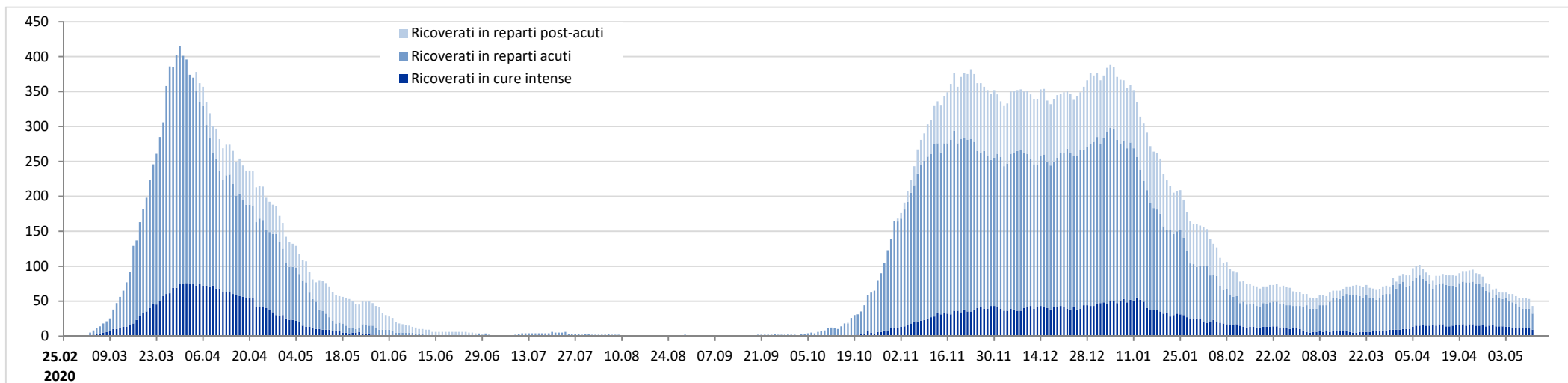

Pazienti in cure intense: evoluzione della ripartizione per età

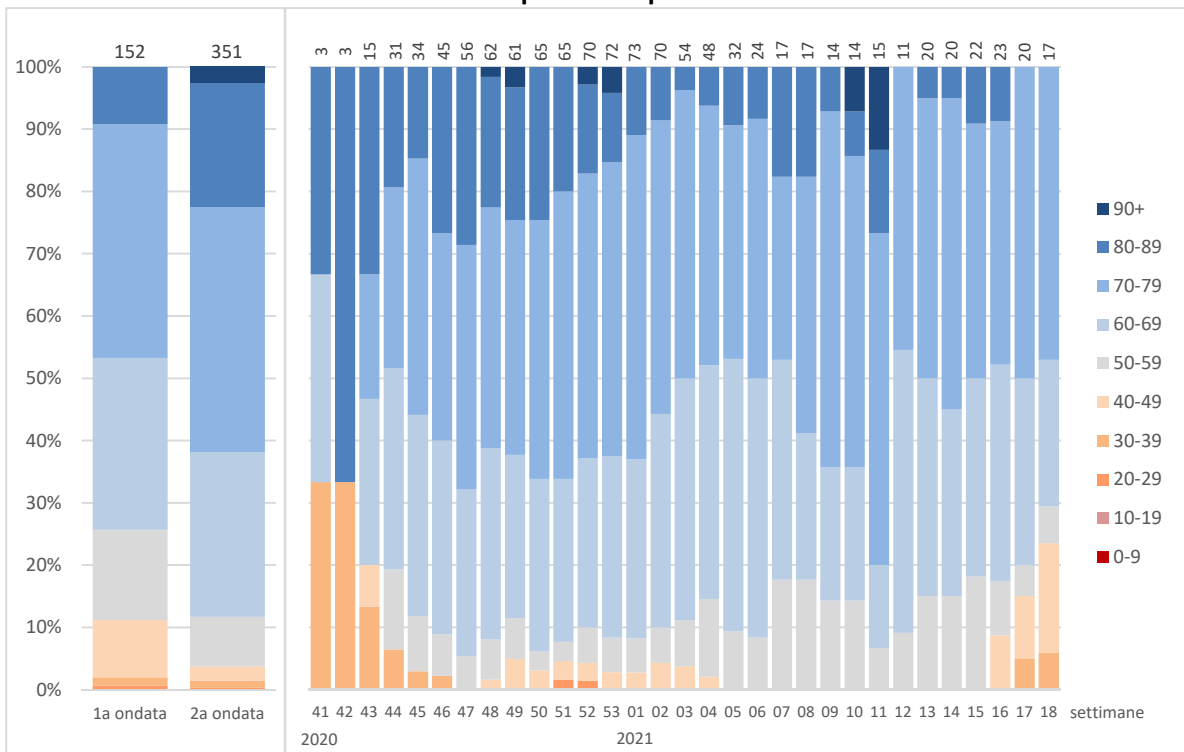

1a ondata: 25.02.2020 - 27.09.2020 (settimane 9-39/2020), 2a ondata: 28.09.2020 - 09.05.2021 (settimane 40/2020 - 18/2021)

Degenze concluse nel settore acuto

	Totale	di cui 1a ondata	2a ondata	di cui settimana 17/2021	18/2021
--	--------	---------------------	-----------	-----------------------------	---------

Età media

Degenze concluse	70.2	67.5	71.1	63.4	62.5
Di cui con passaggio in CI	70.4	66.6	72.1	76.6	64.0

Ripartizione percentuale per sesso

Donne	42%	40%	42%
Uomini	58%	60%	58%

Durata media di degenza nel settore acuto

Totale degenze	11.7	11.5	11.8
Solo passaggi in CI	14.6	16.0	14.1

Pazienti passati dalle cure intense rispetto al totale dei pazienti ospedalizzati, in %

0-19 anni	0%	0%	0%
20-39	7%	9%	7%
40-59	10%	15%	7%
60-79	19%	24%	18%
80+	8%	6%	8%
Totale	13%	16%	12%

Pazienti deceduti rispetto ai pazienti dimessi, in %

% pazienti deceduti	16%	20%	15%
---------------------	-----	-----	-----

NUOVI RESIDENTI POSITIVI IN CASE PER ANZIANI

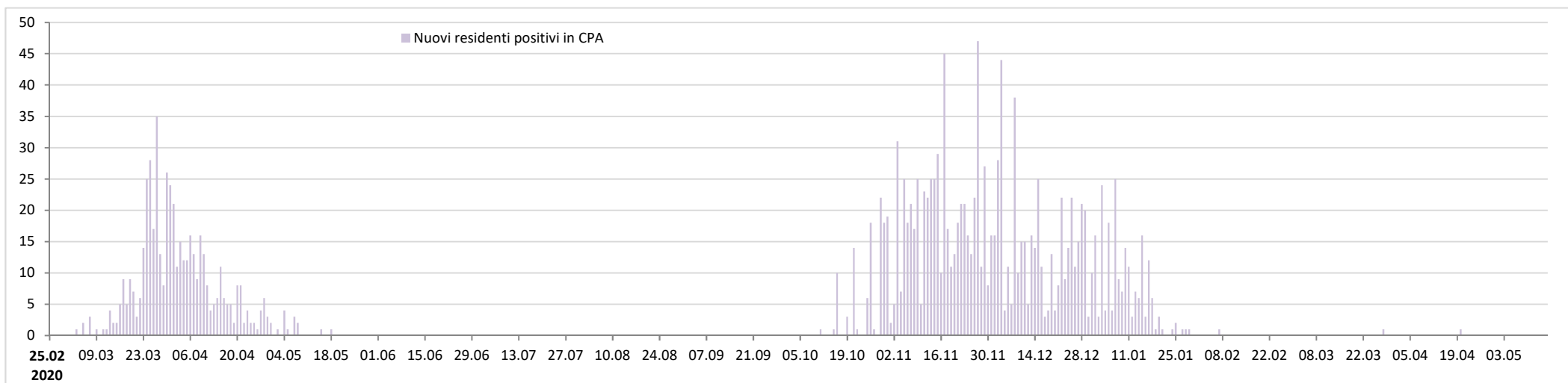

Residenti deceduti nelle case per anziani del Cantone Ticino secondo la causa di morte, per mese e anno

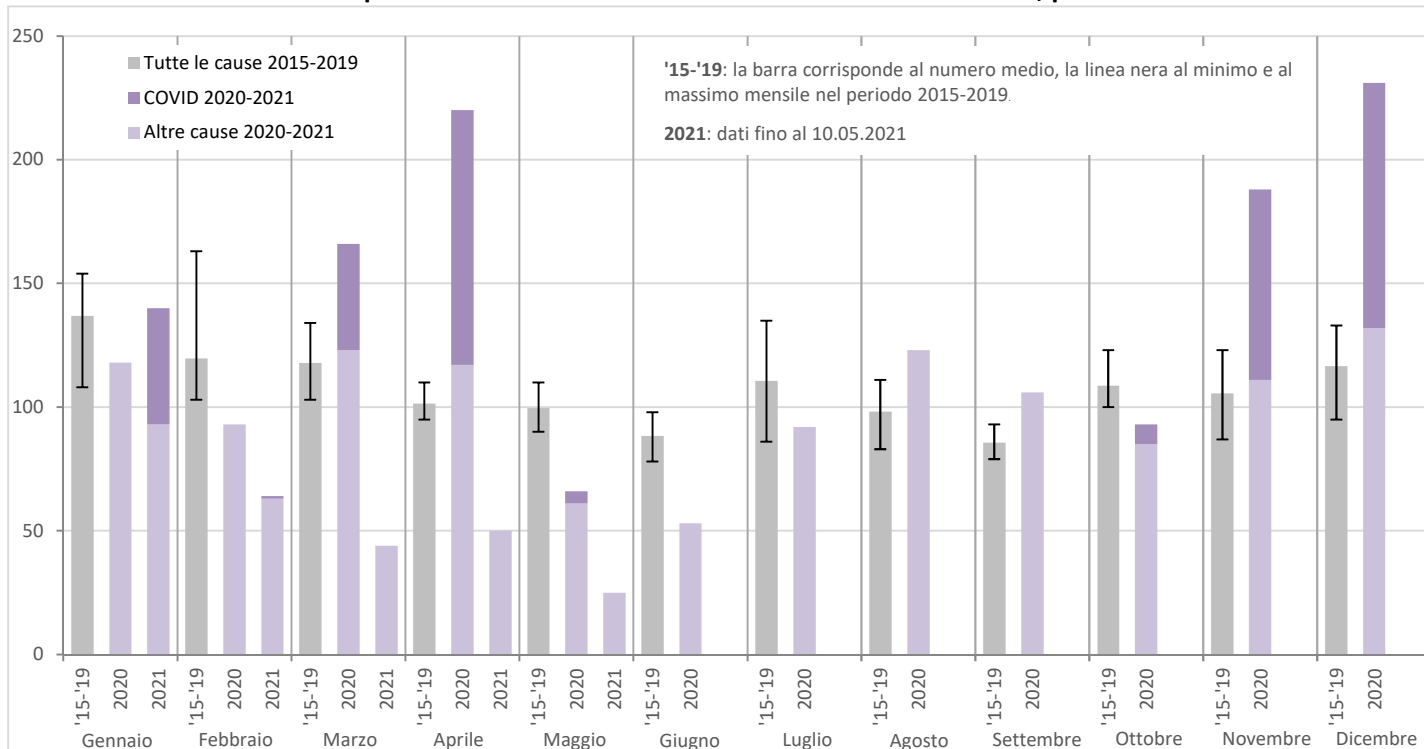

Residenti in case per anziani

	Totale	di cui 1a ondata	2a ondata
--	--------	---------------------	-----------

Test effettuati

Test effettuati	8'619	1'736	6'883
% positivi	21%	29%	20%
% negativi	79%	71%	80%

Tassi di guarigione e di letalità in CPA

% residenti guariti	79%	70%	83%
% deceduti	21%	30%	17%
% ancora attivi	-	-	-

1a ondata: 25.02.2020 - 27.09.2020 (settimane 9-39/2020)

2a ondata: 28.09.2020 - 09.05.2021 (settimane 40/2020 - 18/2021)

PERSONE DECEDUTE

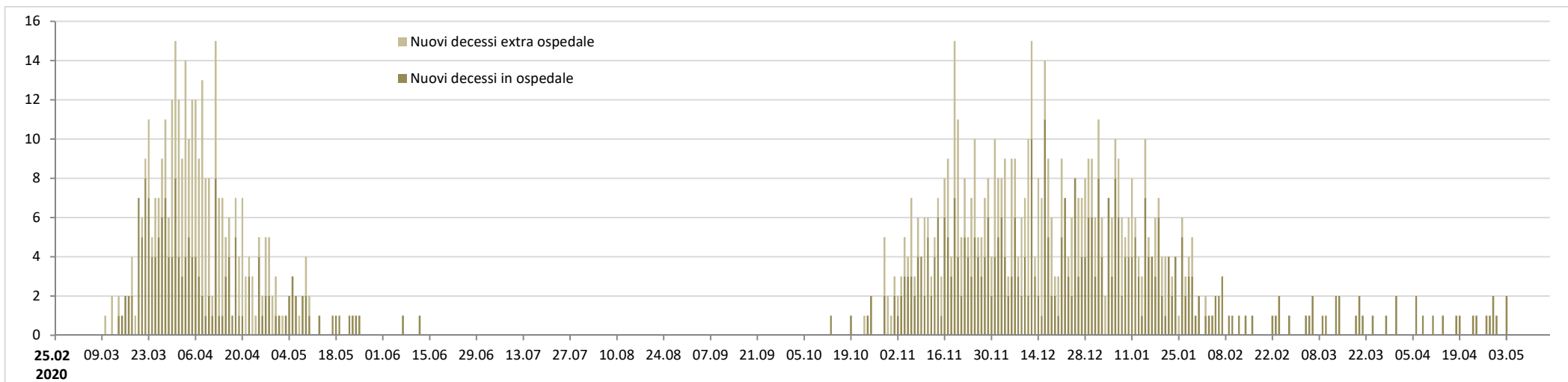

Persone decedute: evoluzione della ripartizione per età

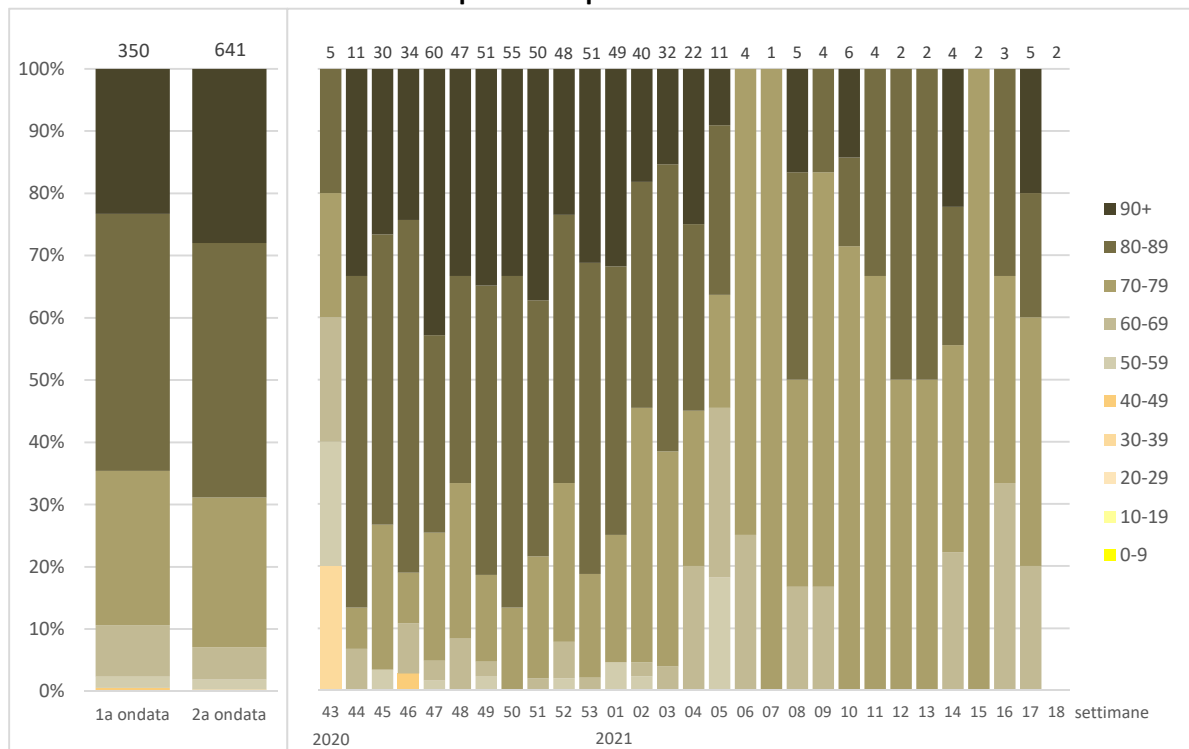

1a ondata: 25.02.2020 - 27.09.2020 (settimane 9-39/2020), 2a ondata: 28.09.2020 - 09.05.2021 (settimane 40/2020 - 18/2021)

Persone decedute

	Totale	di cui 1a ondata	2a ondata	di cui settimana 17 ₂₀₂₁	18 ₂₀₂₁
--	--------	---------------------	-----------	--	--------------------

Età media, minima e massima

media	82.9	82.0	83.3	78.0	...
min. - max.	37 - 102	48 - 101	37 - 102	61 - 96	...

Ripartizione percentuale per sesso

Donne	43%	43%	42%
Uomini	57%	57%	58%

Tasso di letalità (persone decedute rispetto ai casi positivi, in %)

0-19 anni	0%	0%	0%
20-39	0%	0%	0%
40-59	0%	1%	0%
60-79	5%	13%	4%
80+	21%	33%	18%
Totale	3.0%	9.6%	2.2%

Ripartizione secondo il luogo di decesso, in %

Deceduti in ospedale	60%	52%	64%
Deceduti in altri luoghi	40%	48%	36%

VACCINAZIONI: DOSI SOMMINISTRATE E PERCENTUALE DI POPOLAZIONE COMPLETAMENTE VACCINATA

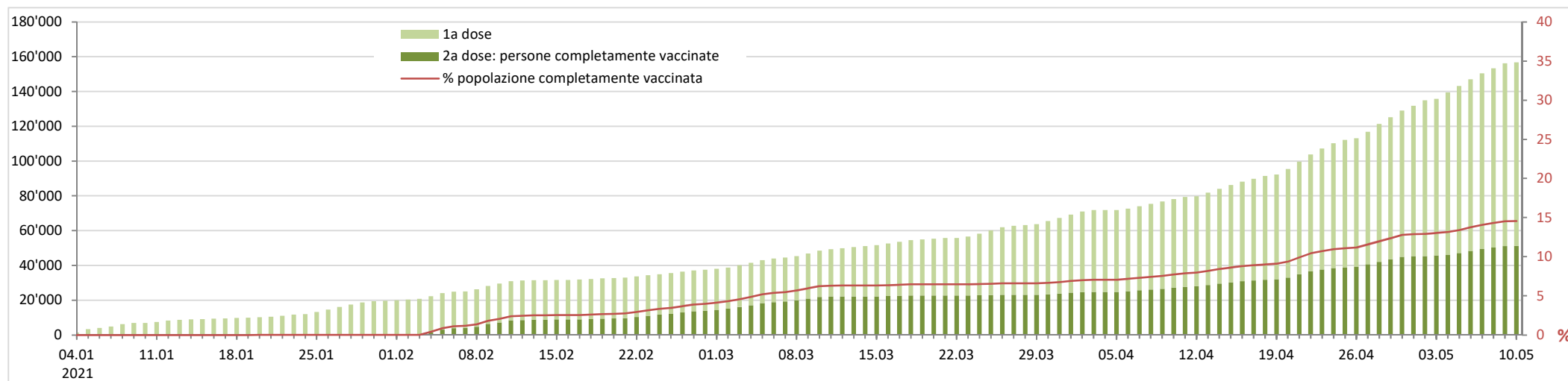

Persone completamente vaccinate: evoluzione della ripartizione per età

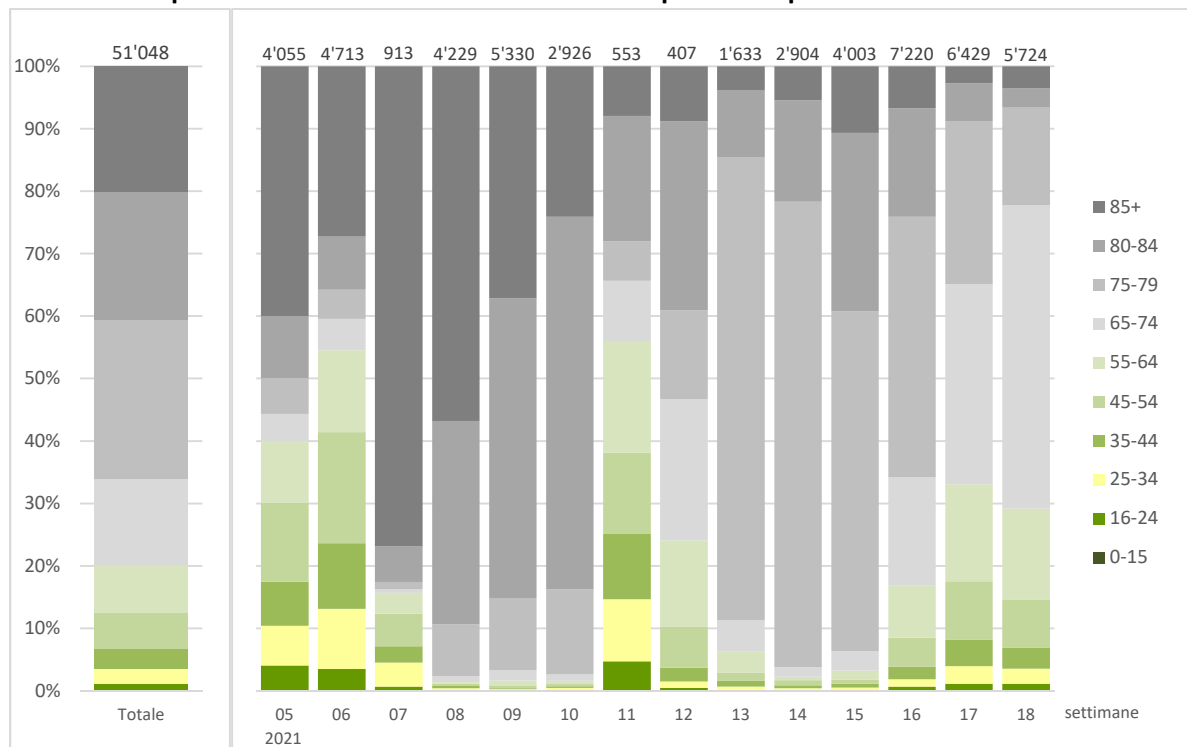

Persone vaccinate

	Persone vaccinate con			di cui settimana	
	2 dosi	1 dose	totale	17 ₂₀₂₁	18 ₂₀₂₁

Numero di persone vaccinate

Persone vaccinate	51'048	54'120	105'168	22'688	21'297
-------------------	---------------	--------	---------	--------	--------

Età media

Persone vaccinate	73.6	59.9	66.4
-------------------	-------------	------	------

Ripartizione percentuale per sesso

Donne	56%	57%	57%
Uomini	44%	43%	43%

Copertura vaccinale, in % (persone vaccinate ogni 100 abitanti)

0-15 anni	0.0	0.0	0.0
16-24	1.8	4.9	6.6
25-34	3.4	8.1	11.4
35-44	3.6	7.7	11.3
45-54	5.2	8.9	14.1
55-64	7.7	32.5	40.2
65-74	18.0	56.5	74.5
75-79	78.3	4.9	83.2
80-84	83.2	1.3	84.5
85+	82.8	1.7	84.5
Totale	14.5	15.4	29.9

PANDEMIA DA NUOVO CORONAVIRUS - SITUAZIONE EPIDEMIOLOGICA DEL CANTONE TICINO

Stato all' 11.05.2021



PERCENTUALE TEST PCR POSITIVI, NUOVI CASI POSITIVI, NUOVE AMMISSIONI IN OSPEDALE, DECESSI, OSPEDALIZZAZIONI, TASSO PER 100'000 ABITANTI

