

## TEST PCR POSITIVI E NEGATIVI EFFETTUATI E PERCENTUALE DI TEST POSITIVI NEGLI ULTIMI 7 GIORNI

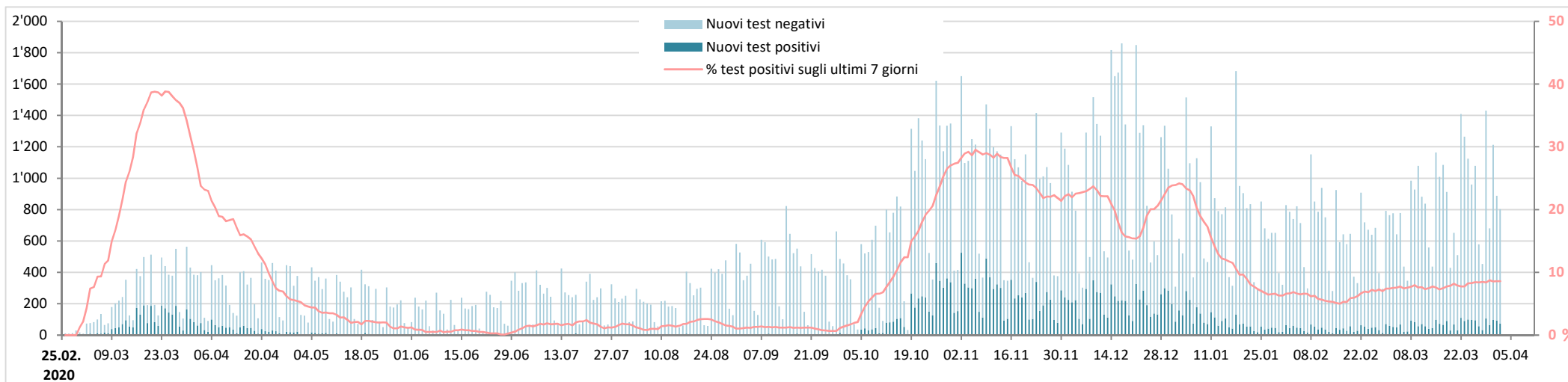

### Nuovi test PCR effettuati: evoluzione della ripartizione per età

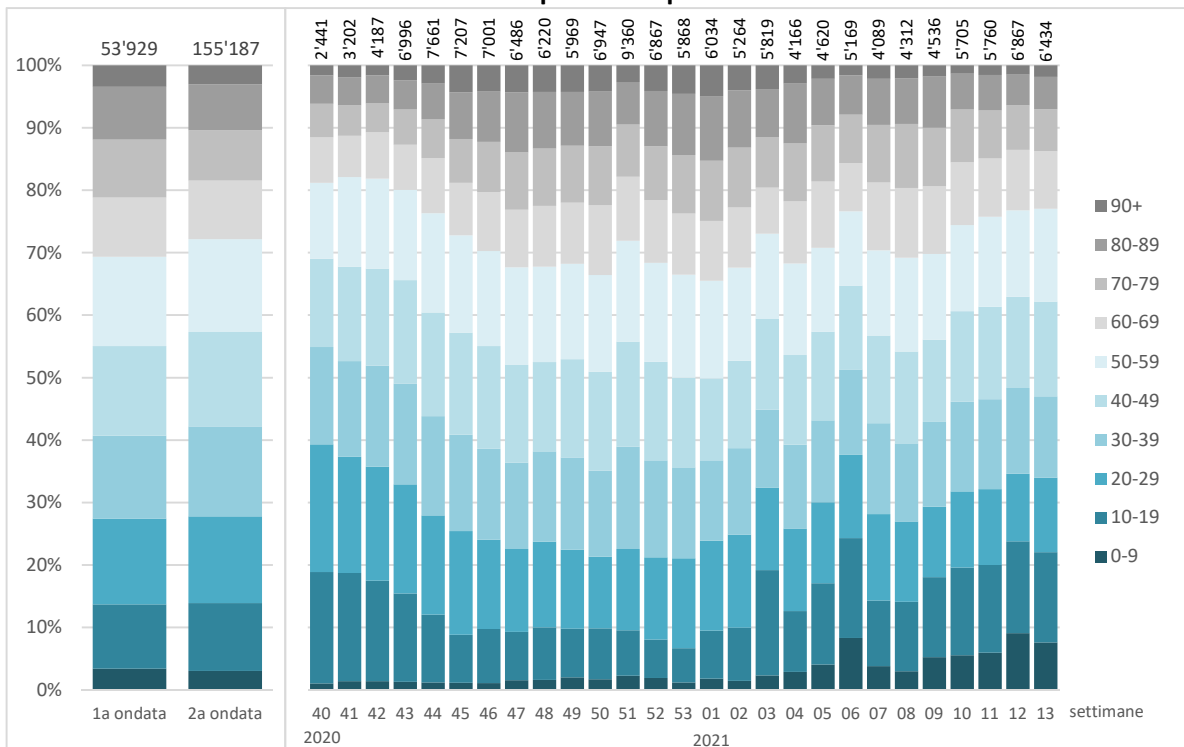

1a ondata: 25.02.2020 - 27.09.2020 (settimane 9-39/2020), 2a ondata: 28.09.2020 - 04.04.2021 (settimane 40/2020 - 13/2021)

### Test PCR effettuati

	Totale	di cui 1a ondata	2a ondata	di cui settimana 12 <sub>2021</sub>	13 <sub>2021</sub>
--	--------	---------------------	-----------	--	--------------------

#### Età media

Persone testate	46.3	45.8	47.1	41.1	41.8
-----------------	------	------	------	------	------

#### Ripartizione percentuale per sesso

Donne	54%	52%	55%
Uomini	46%	48%	45%

#### Percentuale di test positivi

% test positivi	14%	8%	16%	8%	9%
-----------------	-----	----	-----	----	----

## CASI POSITIVI E MEDIA SUGLI ULTIMI 7 GIORNI

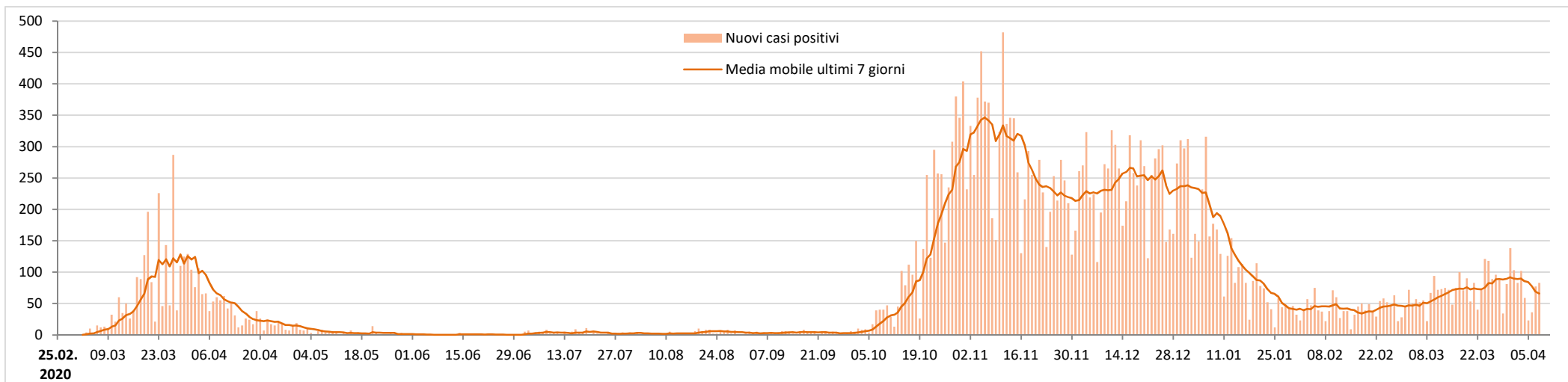

### Nuovi casi positivi: evoluzione della ripartizione per età

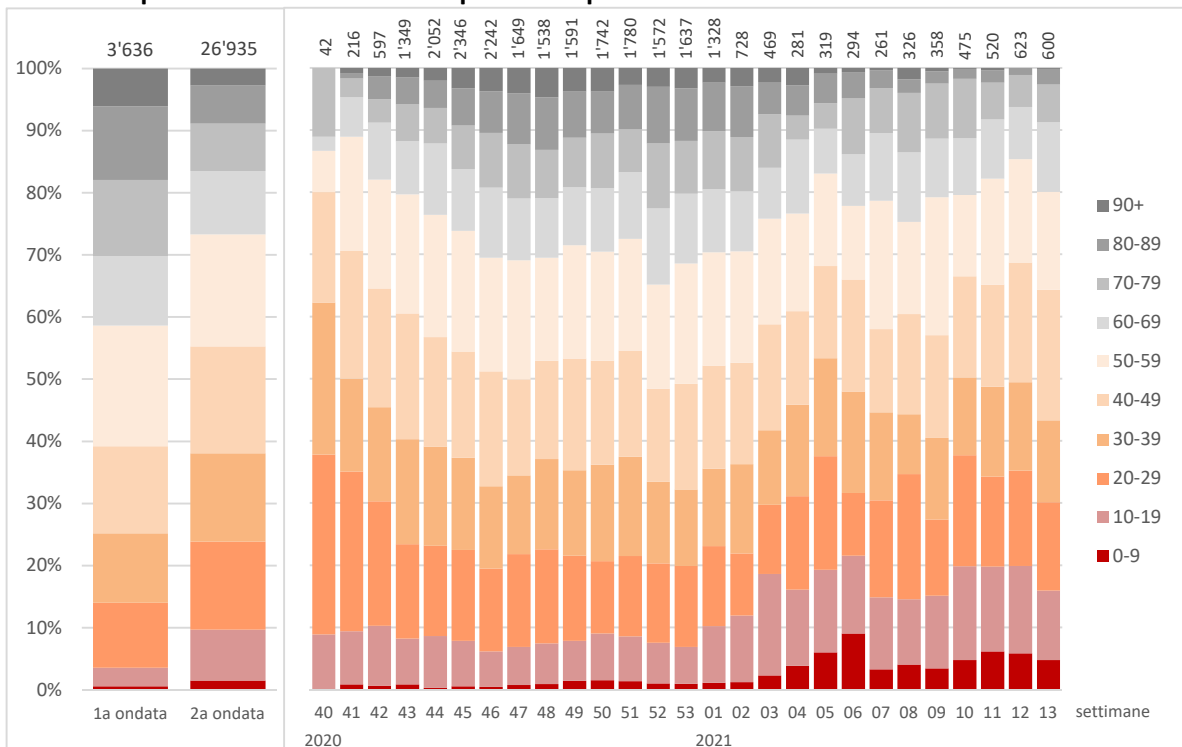

1a ondata: 25.02.2020 - 27.09.2020 (settimane 9-39/2020), 2a ondata: 28.09.2020 - 04.04.2021 (settimane 40/2020 - 13/2021)

### Casi positivi

	Totale	di cui 1a ondata	2a ondata	di cui settimana 12 <sub>2021</sub>	13 <sub>2021</sub>
--	--------	---------------------	-----------	--	--------------------

#### Età media

Casi positivi	48.2	55.8	47.2	38.9	41.9
---------------	------	------	------	------	------

#### Ripartizione percentuale per sesso

Donne	52%	52%	52%
Uomini	48%	48%	48%

#### Incidenza per 100'000 abitanti, per classi di età

0-19 anni	4'358	206	4'152	195	149
20-39	10'939	1'022	9'917	237	210
40-59	9'890	1'123	8'767	205	201
60-79	7'242	1'092	6'150	107	131
80+	12'229	2'622	9'607	28	64
<b>Totale Ticino</b>	<b>8'706</b>	<b>1'036</b>	<b>7'670</b>	<b>177</b>	<b>171</b>

<b>Svizzera</b>	<b>7'048</b>	<b>618</b>	<b>6'431</b>	<b>145</b>	<b>141</b>
-----------------	--------------	------------	--------------	------------	------------

# PANDEMIA DA NUOVO CORONAVIRUS - SITUAZIONE EPIDEMIOLOGICA DEL CANTONE TICINO

Stato settimana 13 / 2021



## NUOVI PAZIENTI OSPEDALIZZATI

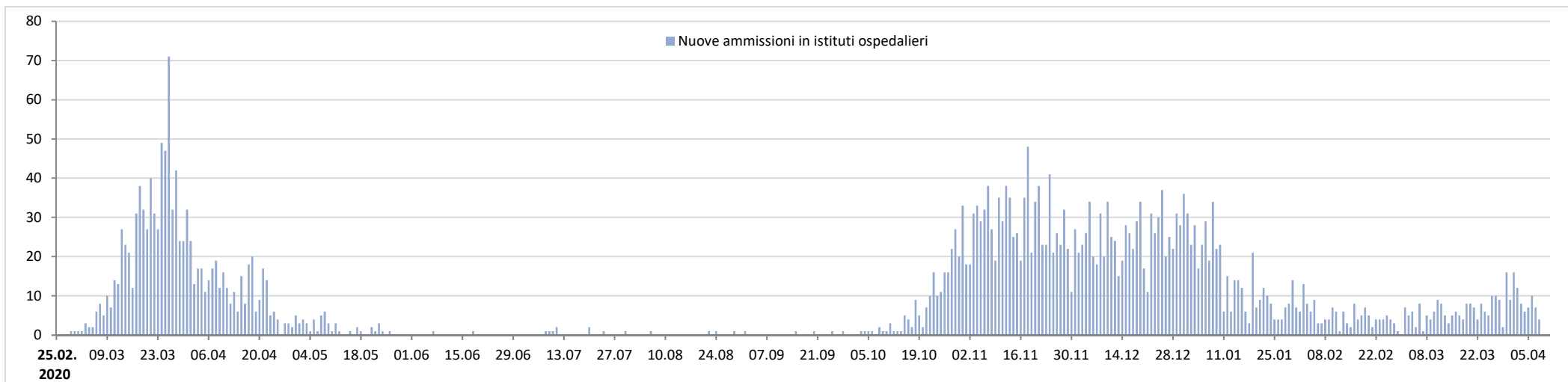

## Nuovi pazienti ospedalizzati: evoluzione della ripartizione per età

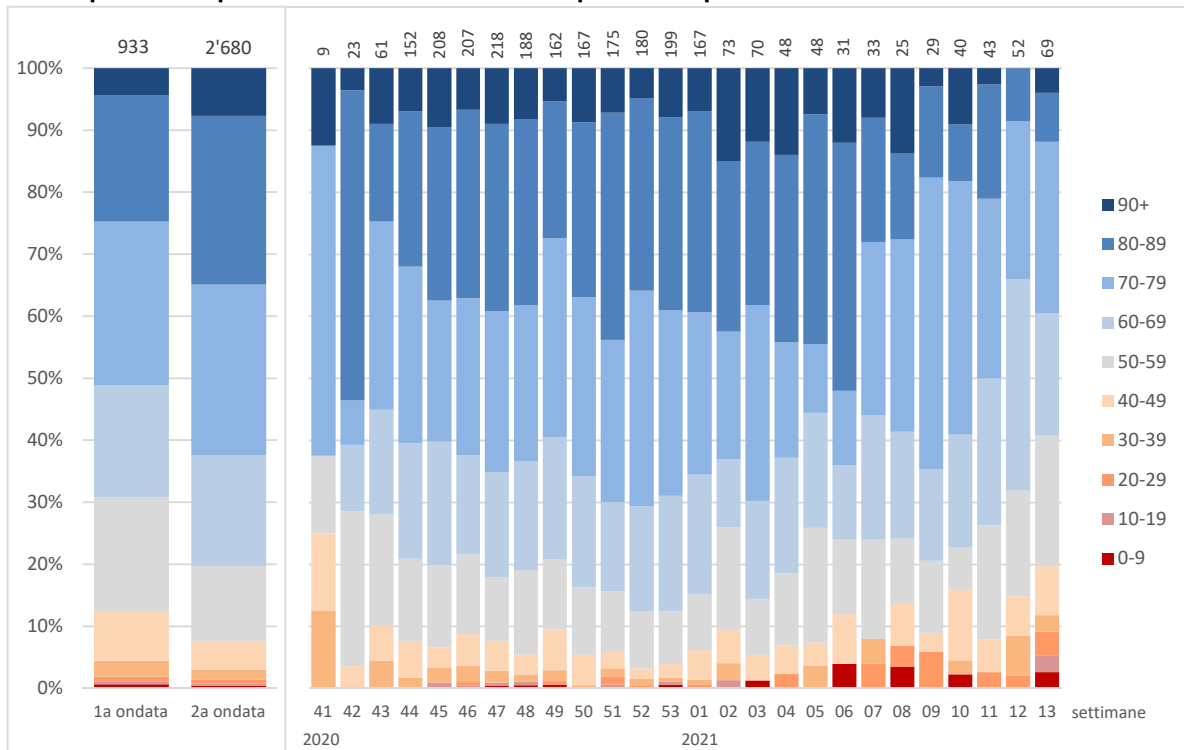

## Nuovi pazienti ospedalizzati

	Totale	di cui 1a ondata	2a ondata	di cui settimana 12 <sub>2021</sub>	13 <sub>2021</sub>
--	--------	---------------------	-----------	--	--------------------

### Età media

Nuove ammissioni	70.5	67.5	71.6	62.9	61.2
------------------	------	------	------	------	------

### Ripartizione percentuale per sesso

Donne	42%	40%	42%
Uomini	58%	60%	58%

### Tasso di ospedalizzazione dei pazienti positivi (settimana 12<sub>2021</sub> → 13<sub>2021</sub>)

0-19 anni	3%
20-39	3%
40-59	10%
60-79	43%
80+	129%
<b>Totale</b>	<b>11%</b>

## PAZIENTI OSPEDALIZZATI

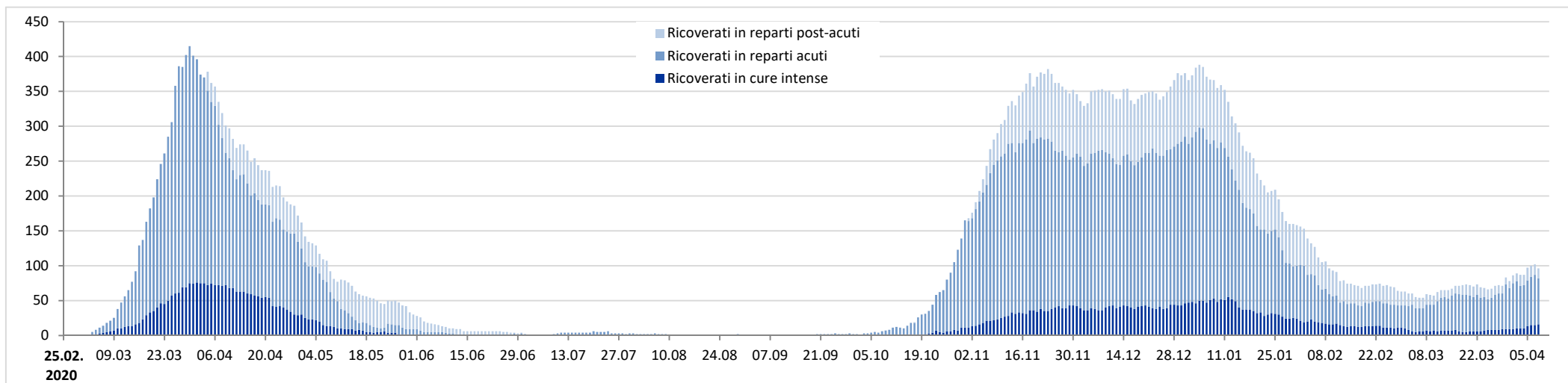

### Pazienti in cure intense: evoluzione della ripartizione per età

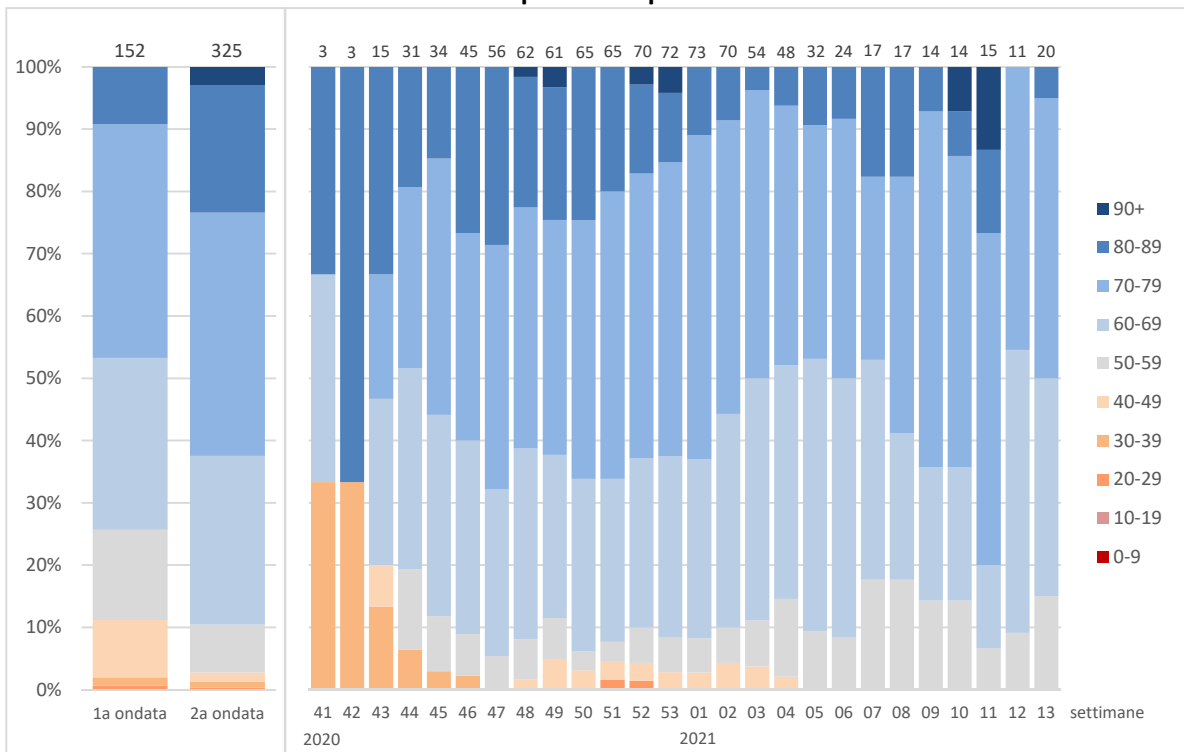

1a ondata: 25.02.2020 - 27.09.2020 (settimane 9-39/2020), 2a ondata: 28.09.2020 - 04.04.2021 (settimane 40/2020 - 13/2021)

### Degenze concluse nel settore acuto

	Totale	di cui 1a ondata	2a ondata	di cui settimana 12 <sub>2021</sub>	13 <sub>2021</sub>
--	--------	---------------------	-----------	--	--------------------

#### Età media

Degenze concluse	70.7	67.5	71.9	67.7	63.9
Di cui con passaggio in CI	70.5	66.6	72.3	78.6	63.0

#### Ripartizione percentuale per sesso

Donne	42%	40%	42%
Uomini	58%	60%	58%

#### Durata media di degenza nel settore acuto

Totale degenze	11.8	11.5	11.9
Solo passaggi in CI	14.7	16.0	14.2

#### Pazienti passati dalle cure intense rispetto al totale dei pazienti ospedalizzati, in %

0-19 anni	0%	0%	0%
20-39	8%	9%	7%
40-59	10%	15%	7%
60-79	19%	24%	18%
80+	8%	6%	8%
<b>Totale</b>	<b>13%</b>	<b>16%</b>	<b>12%</b>

#### Pazienti deceduti rispetto ai pazienti dimessi, in %

% pazienti deceduti	16%	20%	15%
---------------------	-----	-----	-----

## NUOVI RESIDENTI POSITIVI IN CASE PER ANZIANI

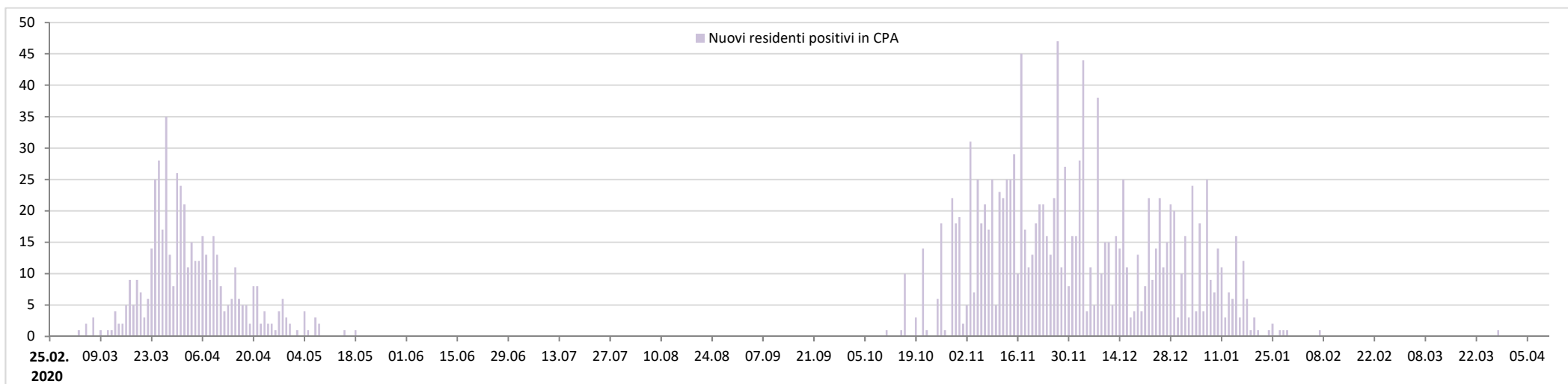

## Residenti deceduti nelle case per anziani del Cantone Ticino secondo la causa di morte, per mese e anno

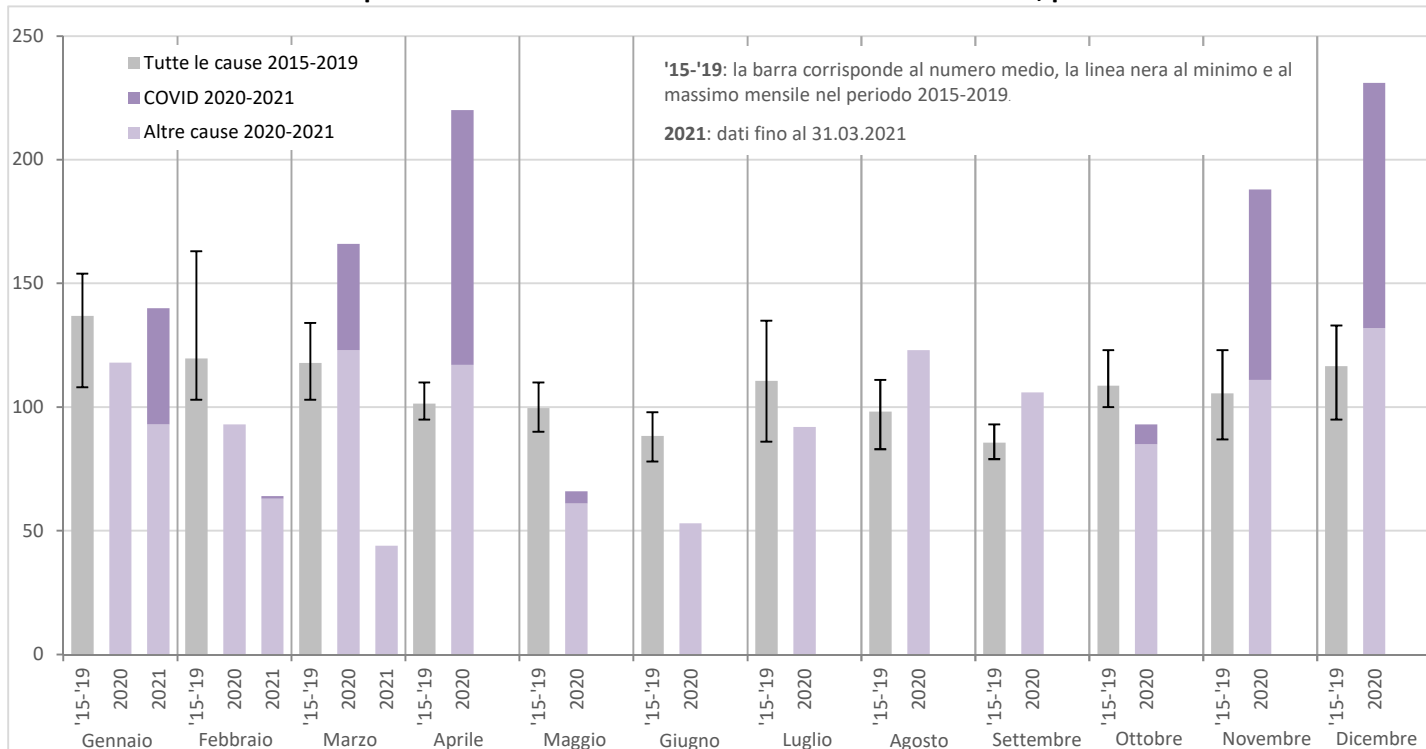

## Residenti in case per anziani

	Totale	di cui	
		1a ondata	2a ondata

### Test effettuati

Test effettuati	8'365	1'736	6'629
% positivi	22%	29%	20%
% negativi	78%	71%	80%

### Tassi di guarigione e di letalità in CPA

% residenti guariti	79%	70%	83%
% deceduti	21%	30%	17%
% ancora attivi	-	-	-

1a ondata: 25.02.2020 - 27.09.2020 (settimane 9-39/2020)

2a ondata: 28.09.2020 - 04.04.2021 (settimane 40/2020 - 13/2021)

## PERSONE DECEDUTE

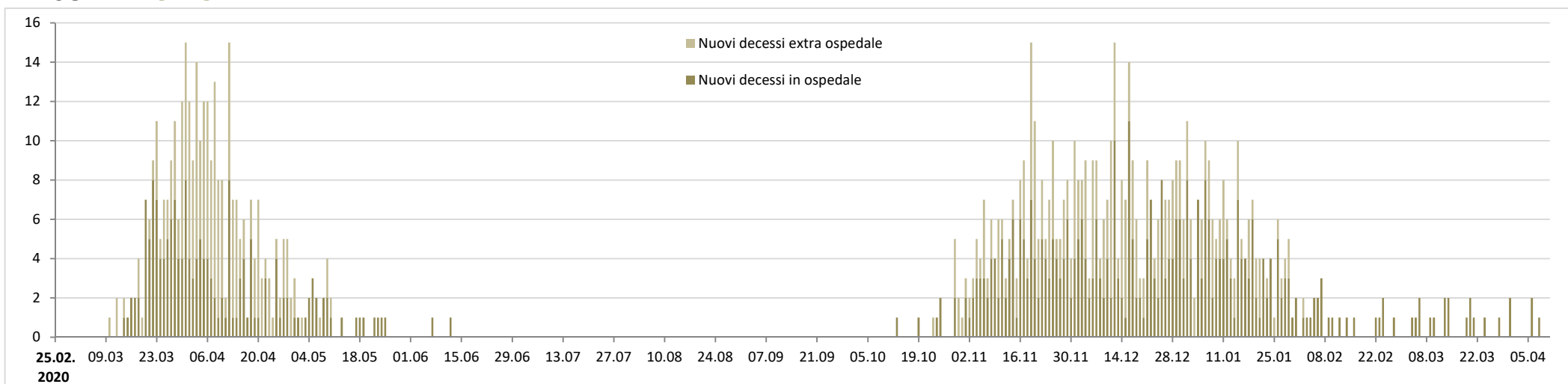

### Persone decedute: evoluzione della ripartizione per età

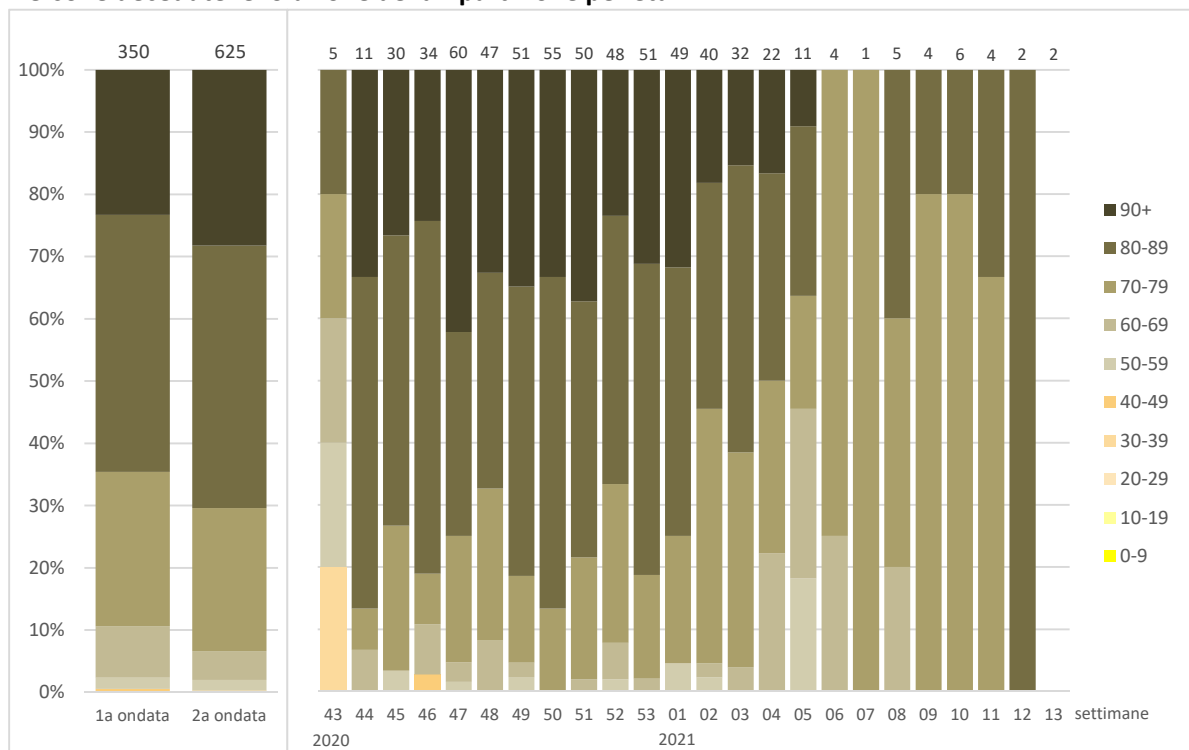

1a ondata: 25.02.2020 - 27.09.2020 (settimane 9-39/2020), 2a ondata: 28.09.2020 - 04.04.2021 (settimane 40/2020 - 13/2021)

### Persone decedute

	Totale	di cui 1a ondata	2a ondata	di cui settimana 12 <sub>2021</sub>	13 <sub>2021</sub>
--	--------	---------------------	-----------	--	--------------------

#### Età media, minima e massima

media	83.0	82.0	83.5	...	...
min. - max.	37 - 102	48 - 101	37 - 102	...	...

#### Ripartizione percentuale per sesso

Donne	43%	43%	43%
Uomini	57%	57%	57%

#### Tasso di letalità (persone decedute rispetto ai casi positivi, in %)

0-19 anni	0%	0%	0%
20-39	0%	0%	0%
40-59	0%	1%	0%
60-79	5%	13%	3%
80+	21%	33%	18%
<b>Totale</b>	<b>3.2%</b>	<b>9.6%</b>	<b>2.3%</b>

#### Ripartizione secondo il luogo di decesso, in %

Deceduti in ospedale	59%	52%	63%
Deceduti in altri luoghi	41%	48%	37%

# PANDEMIA DA NUOVO CORONAVIRUS - SITUAZIONE EPIDEMIOLOGICA DEL CANTONE TICINO

Stato all' 08.04.2021



PERCENTUALE TEST PCR POSITIVI, NUOVI CASI POSITIVI, NUOVE AMMISSIONI IN OSPEDALE, DECESSI, OSPEDALIZZAZIONI, TASSO PER 100'000 ABITANTI

