

Il tumore della prostata in Ticino

Fabio MONTANARO, Andrea BORDONI, Ennio PEDRINIS

Registro Tumori del Canton Ticino
c/o Istituto Cantonale di Patologia, Locarno

andrea.bordoni@ti.ch – fabio.montanaro@ti.ch

Dati dell'Istituto Cantonale di Patologia Prostata - Referti istologici

	1.1.1990-31.12.1990	1.1.2002- 31.12.2002	Differenza
Pazienti esaminati	414 ^a	558 ^b	+35%
Carcinomi riscontrati	62	161	+160%
% Positivi	15%	29%	

^a Biopsie prevalentemente singole

^b Biopsie prevalentemente multiple

Dati dell'Istituto Cantonale di Patologia Prostata - Referti istologici

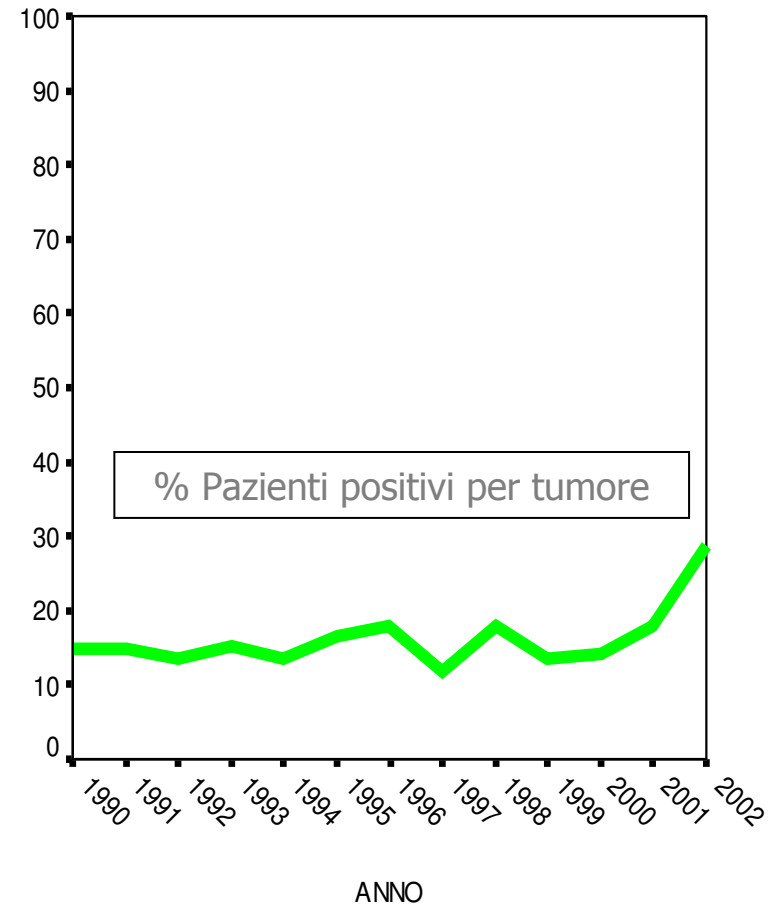
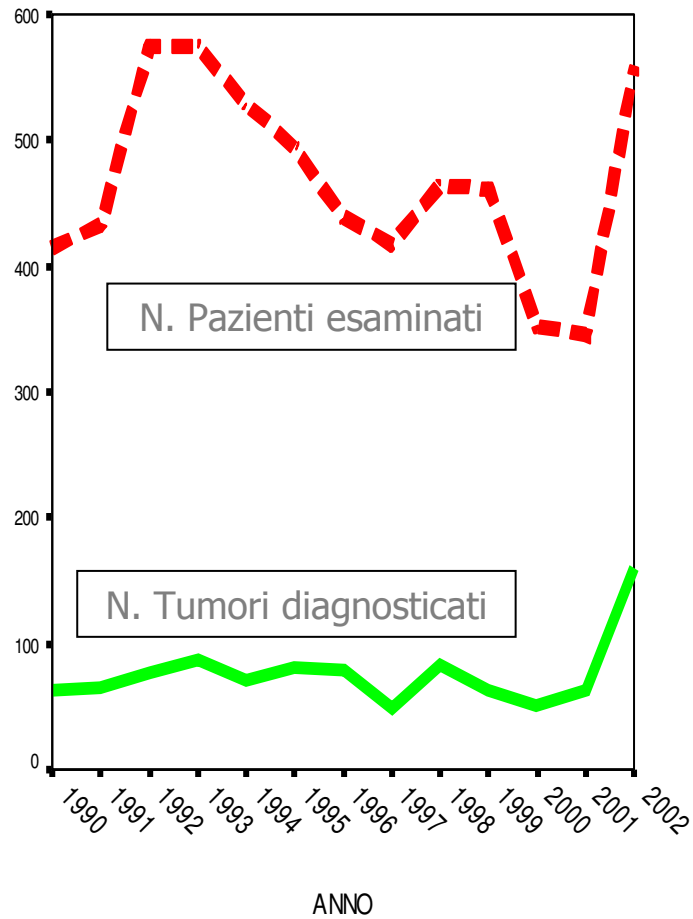

Dati del Registro Tumori

Il tumore della prostata in Ticino (1996-2002)*

Nuovi casi di Tumore prostatico in Ticino

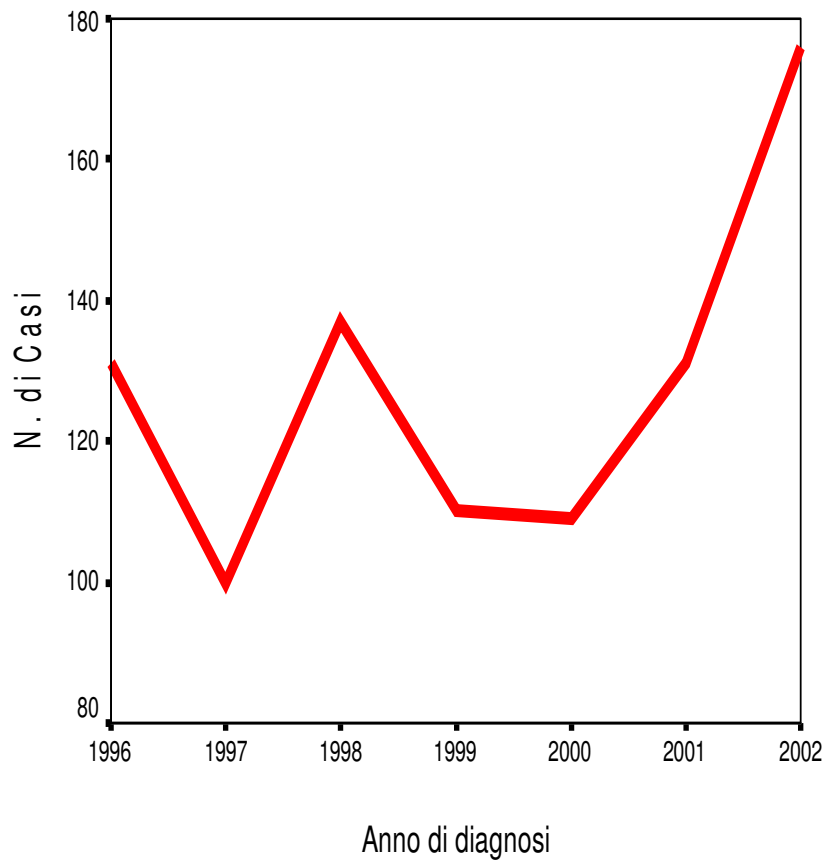

Età media alla diagnosi di tumore prostatico

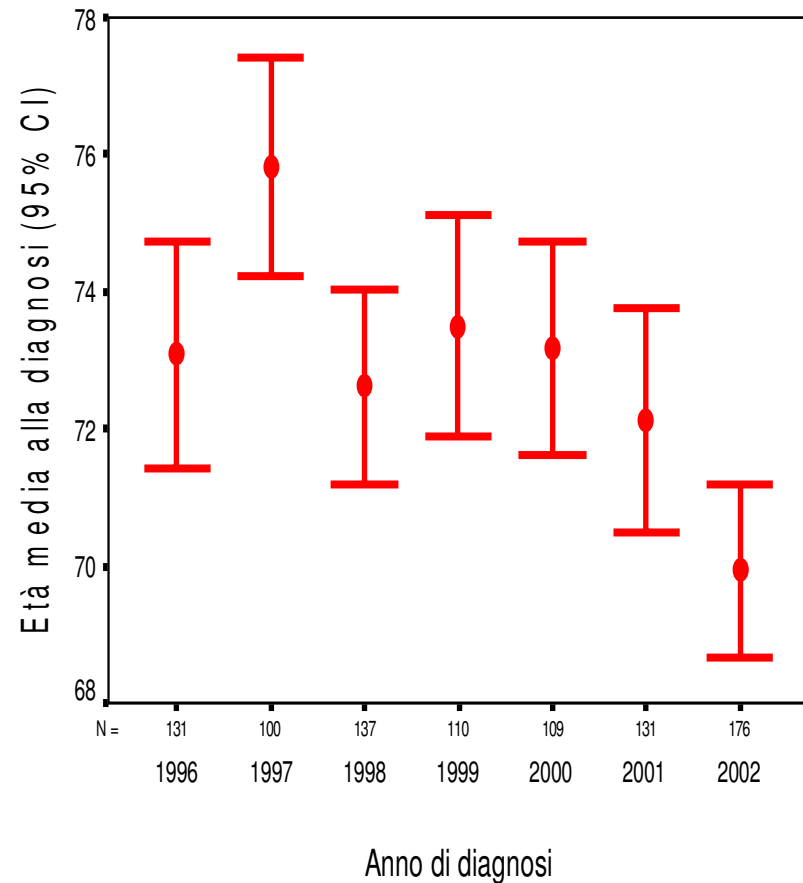

* Dati completi 1996-1999 – Dati provvisori 2000-2002

Dati del Registro Tumori

Il tumore della prostata in Ticino (1996-2002)

Andamento annuale dei

casi di tumore prostatico per classe d'età

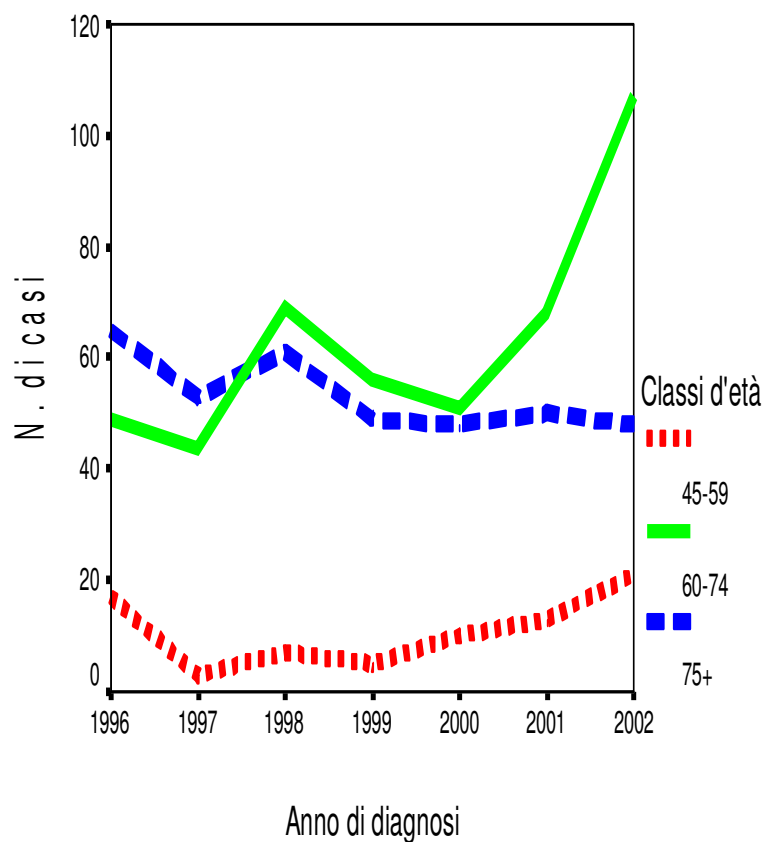

Base diagnostica dei casi di tumore prostatico

