

# Diagnostica di lesioni mammarie

Lugano, Hotel Parco Paradiso  
Mercoledì, 18 ottobre 2006  
Ore 18.00

Ringraziamo per il sostegno la ditta:



Signora Erna Ramelli  
Grafenau 10, 6301 Zug  
[www.astrazeneca.ch](http://www.astrazeneca.ch)

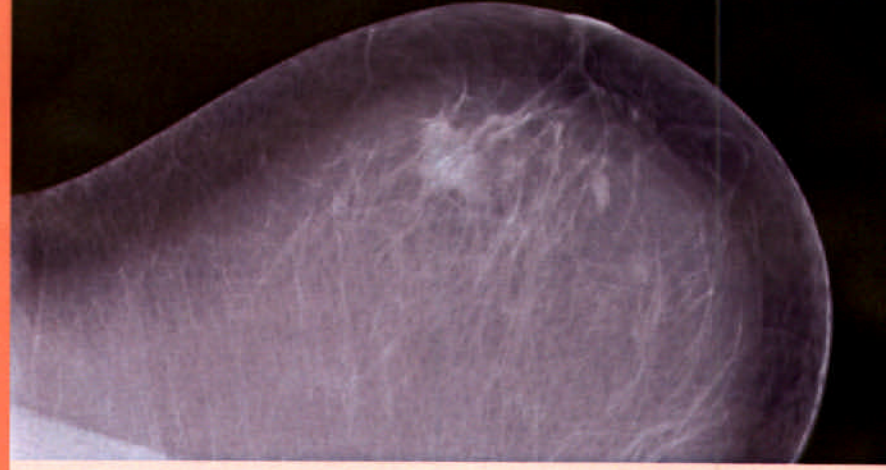

**Arimidex**<sup>®</sup>  
anastrozolo

**FASLODEX**<sup>®</sup>  
fulvestramm

**Zoladex**<sup>®</sup>  
goserelin

# Programma

Gentili colleghe,  
cari colleghi,

i metodi diagnostici delle lesioni mammarie diventano sempre più sofisticati sia per quanto attiene alla disciplina di radiologia sia per l'ambito anatomo-patologico. La collaborazione tra clinico, radiologo e anatomopatologo è indispensabile per un apporto integrato diagnostico e terapeutico. Vi invitiamo quindi cordialmente ad una serata in cui verranno illustrate e discusse, anche sulla base di casi clinici, alcune problematiche ricorrenti nella pratica quotidiana.

Prof. L. Mazzucchelli

18.00 – 18.10

**Introduzione**

Prof. L. Mazzucchelli,  
Istituto Cantonale di Patologia, Locarno

18.10 – 18.30

**Epidemiologia del carcinoma mammario in Ticino**

Dr. A. Bordoni e Dr.ssa P. Mazzola,  
Registro dei Tumori, Locarno

18.30 – 19.15

**Radiologia ed istologia di lesioni benigne e preneoplastiche nonché carcinoma in situ della mammella**

Dr.ssa U. Perriard e Dr.ssa T. Rusca,  
Istituto Cantonale di Patologia, Locarno  
Dr.ssa E. Cauzza,  
FMH Radiologia, OSG Bellinzona

19.15 – 19.30

**Pausa**

19.30 – 20.15

**Citologia ed istologia: due tecniche complementari nella diagnosi di lesioni mammarie**

Dr. S. Crippa,  
Istituto Cantonale di Patologia, Locarno  
Dr. G. Scaperrotta,  
Istituto Nazionale dei Tumori, Milano  
e Clinica Sant'Anna, Sorengo

20.15 – 20.30

**Discussione su possibili linee guida**

20.30

**Buffet-Party al Bar Havana**