

DIPARTIMENTO DELLE FINANZE E DELL'ECONOMIA
SEZIONE DELL'AGRICOLTURA

RAPPORTO SULLA

VENDEMMIA

2017

Novembre 2017

Indice	Tabella N. (T) Grafico N. (G)	Pagina
1. INTRODUZIONE – Novità		4
1.1 L'annata viticola e alcuni dati generali		4
1.1.1 Condizioni meteorologiche		4
Temperatura media, somma delle precipitazioni e ore di sole durante il periodo vegetativo della vite	T. 1.1.1	5
Temperatura media e precipitazioni a Stabio	G. 1.1.1 - 3	5
Temperatura media e precipitazioni a Lugano	G. 1.1.4 - 6	5
Temperatura media e precipitazioni a Locarno	G. 1.1.7 - 9	5
Confronto annuale della temperatura media	G. 1.1.10	6
Confronto annuale delle precipitazioni totali	G. 1.1.11	6
Confronto annuale del soleggiamento	G. 1.1.12	6
1.1.2 Sviluppo vegetativo		7
1.1.3 Aspetti fitosanitari		7
1.1.4 Superfici		9
Evoluzione della superficie vitata dal 1995 al 2017	T. 1.1.2	9
Evoluzione della superficie nei distretti 2000 al 2017	T. 1.1.3	9
Evoluzione della superficie del Merlot 1993 al 2017	T. 1.1.4	9
1.1.5 Raccolto		10
Evoluzione della gradazione del Merlot	G. 1.1.13	10
Uve Merlot tassate per distretto 2010 – 2017	T. 1.1.5	11
1.1.6 Prezzi, declassamenti e valore della vendemmia		11
1.1.7 Questionari, certificati, numero di viticoltori e vinificatori		11
Evoluzione del numero di viticoltori dal 1995	T. 1.1.6	12
Numero di viticoltori per superficie gestita	T. 1.1.7	12
Numero di vinificatori per volume elaborato	T. 1.1.8	12
1.2 Limiti di produzione		13
1.3 Classificazione delle uve		13
1.4 Prezzi		14
Prezzi indicativi delle uve rosse al quintale	T. 1.4.1	15
Prezzi indicativi delle uve bianche al quintale	T. 1.4.2	16
2 NUMERO DI CEPPI E SUPERFICI VITATE		17
2.1 Indicazioni generali		17
2.2 Dati per varietà:		17
Cantone Ticino	T. 2.2.1 a/b/c	17 - 19
Distretti e Mesolcina	T. 2.3.1 - 9	20 - 28

Indice	Tabella N. (T) Grafico N. (G)	Pagina
3	RISULTATI QUANTITATIVI	28
3.1	Quantitativi globali per varietà e categoria:	
	Cantone Ticino	T. 3.1.1 a/b 29 - 30
	Mesolcina	T. 3.1.2 31
	Cantone Ticino + Mesolcina	T. 3.1.3 a/b 32 - 33
	Distretti	T. 3.1.4.1 - 23 34 - 56
	Quantitativi tassati globali per gradazione e distretto (Uve Merlot)	T. 3.1.5 57
	Distribuzione uve Merlot in base alla gradazione	G. 3.1.1 58
3.2	Evoluzione delle consegne	
	Kg di uve Merlot tassati per giorno e distretto	G. 3.2.1 58
	Consegne sull'arco della vendemmia, per distretto	T. 3.2.1 59
3.3	Uve americane	60
4	RISULTATI QUALITATIVI	60
4.1	Gradazioni:	
	Gradazioni medie per distretto, varietà e categoria	T. 4.1.1 - 4 61 - 64
4.2	Evoluzione delle medie del Merlot:	
	Evoluzione delle gradazioni medie durante le consegne, per distretto	T. 4.2.1 65
5	CONFRONTO ANNATE PRECEDENTI	66
	Quantitativi controllati nel Cantone negli ultimi anni	T. 5.1.1 - 2 66 - 67
	Gradazioni medie per distretto dal 1944	T. 5.2.1 68

1. INTRODUZIONE – Novità

Nella sua seduta dell'8 febbraio 2017 il comitato dell'Interprofessione della vite e del vino ticinese (IVVT) ha approvato la proposta della Commissione Vitigni, riunitasi il 30 maggio 2016, di inserire 4 nuovi vitigni rossi (Galotta, Divico, Marselan e Petit Verdot) e 2 vitigni bianchi (Sauvignon Grigio e Johanniter) nell'elenco di quelli ammessi per la produzione di vini DOC.

Il Consiglio di Stato ha quindi approvato la modifica dell'art. 23 del Regolamento sulla viticoltura (con pubblicazione sul bollettino ufficiale n. 2017-213), aggiungendo i vitigni sopraccitati.

Nel 2015/6 si è proceduto al rilevamento di buona parte dei vigneti tramite georeferenziazione al fine di poter fornire i piani del catasto viticolo (inteso come registro dei vigneti) alla Confederazione in conformità alla Legge federale sulla geoinformazione. Vi è ancora un grande lavoro di affinamento e di confronto da fare con le superficie annunciate dai viticoltori e se del caso correggerli.

Per le tabelle che seguono si ricorda che:

- i dati riguardanti i quantitativi prodotti si riferiscono sempre alla categoria potenziale di vinificazione ma non è detto che questa e la rispettiva vendita avvengano nella medesima categoria (autodeclassamenti durante o anche dopo la vendemmia);
- i dati dei comuni che hanno conosciuto una fusione sono stati mantenuti separati in base ai vecchi perimetri di detti comuni per permettere un confronto nel tempo;
- i dati dei comuni che in seguito ad una fusione hanno cambiato distretto non sono stati aggregati in base al nuovo perimetro del distretto, bensì raggruppati insieme ai dati dei comuni del vecchio distretto, sempre per permettere un raffronto nel tempo; questo tocca l'ex comune di Medeglia (oggi Monteceneri) i cui dati continuano a figurare nei totali del distretto di Bellinzona, rispettivamente nei dati del Sopraceneri, come pure l'ex comune di Claro (oggi Bellinzona-Claro) i cui dati continuano ad essere aggregati al distretto della Riviera.

1.1 L'annata viticola e alcuni dati generali

1.1.1 Condizioni meteorologiche

L'inverno 2016/17 è stato contrassegnato da una mancanza considerevole di acqua. Le precipitazioni invernali a sud delle Alpi hanno raggiunto il 35-55% delle quantità normali del periodo di riferimento 1981–2010. La temperatura media dell'inverno al sud delle alpi ha superato la norma di 0,3-1.0°C e lo scarto positivo è da ricondursi soprattutto alle condizioni particolarmente miti avute in montagna. Il soleggiamento è stato normale con valori del 90-110% della norma.

Nel 2017 si è verificata la terza primavera più calda dall'inizio delle misurazioni sistematiche nel 1864. In media su tutto il paese, la temperatura ha superato la norma 1981–2010 di 1,7 °C. Finora era stata più calda soltanto la primavera del 2007, con 2,3 °C sopra la norma, e quella del 2011 con +2,5 °C. Le precipitazioni sono invece state sotto la norma. La primavera nell'insieme molto mite, verso la fine di aprile ha però fatto registrare delle temperature minime tra le più basse mai registrate nel periodo 15 aprile – 31 maggio, provocando, sulle piante già germogliate dei vigneti posti in situazioni sensibili forti bruciature a carico dei germogli con conseguenti perdite di raccolto. Il soleggiamento è stato abbondante con valori rilevati superiori del 30-40% alla norma.

Nel 2017 è stata registrata anche la terza estate più calda. La temperatura estiva ha superato la norma 1981–2010 di 1,7 °C a Lugano; anche il soleggiamento è stato superiore alla norma con

scarti positivi del 10-20%. Le precipitazioni sono state abbondanti in tutta la Svizzera italiana soprattutto grazie alle piogge torrenziali di fine giugno (a Lugano si è raggiunto il 300% della norma) e quelle cadute in agosto; luglio invece è stato particolarmente secco. Diversi episodi di temporali violenti con caduta di grandine si sono scatenati quest'estate sul nostro territorio. È di particolare rilevanza l'evento del 5 luglio nel locarnese; quello del 6 agosto nel luganese e quello dell'8 agosto nel mendrisiotto. Il clima di settembre è stato abbastanza fresco nel suo insieme con un soleggiamento normale e precipitazioni sotto la norma.

N.B.: nel testo per media è intesa la norma di riferimento di Meteo Svizzera per le tre località periodo 1981-2010. Tutti i dati meteorologici sono stati gentilmente forniti da Meteo Svizzera ed elaborati dall'Ufficio della consulenza agricola.

Tabella 1.1.1: Temperatura media (°C), somma delle precipitazioni (L/m²) e ore di sole durante il periodo vegetativo della vite (aprile-settembre), tra parentesi i dati del 2016

Località	Temperatura media		Somma delle precipitazioni		Soleggiamento	
Stabio	18.2	(17.8)	945	(1028)	1464	(1300)
Lugano	19.3	(19.0)	1104	(1092)	1493	(1335)
Locarno	19.2	(18.8)	1189	(924)	1503	(1349)

Grafici 1.1.1-9 Temperatura media, precipitazioni e soleggiamento durante il periodo vegetativo della vite a Locarno, Lugano e Stabio, confronto con la norma 1981-2010

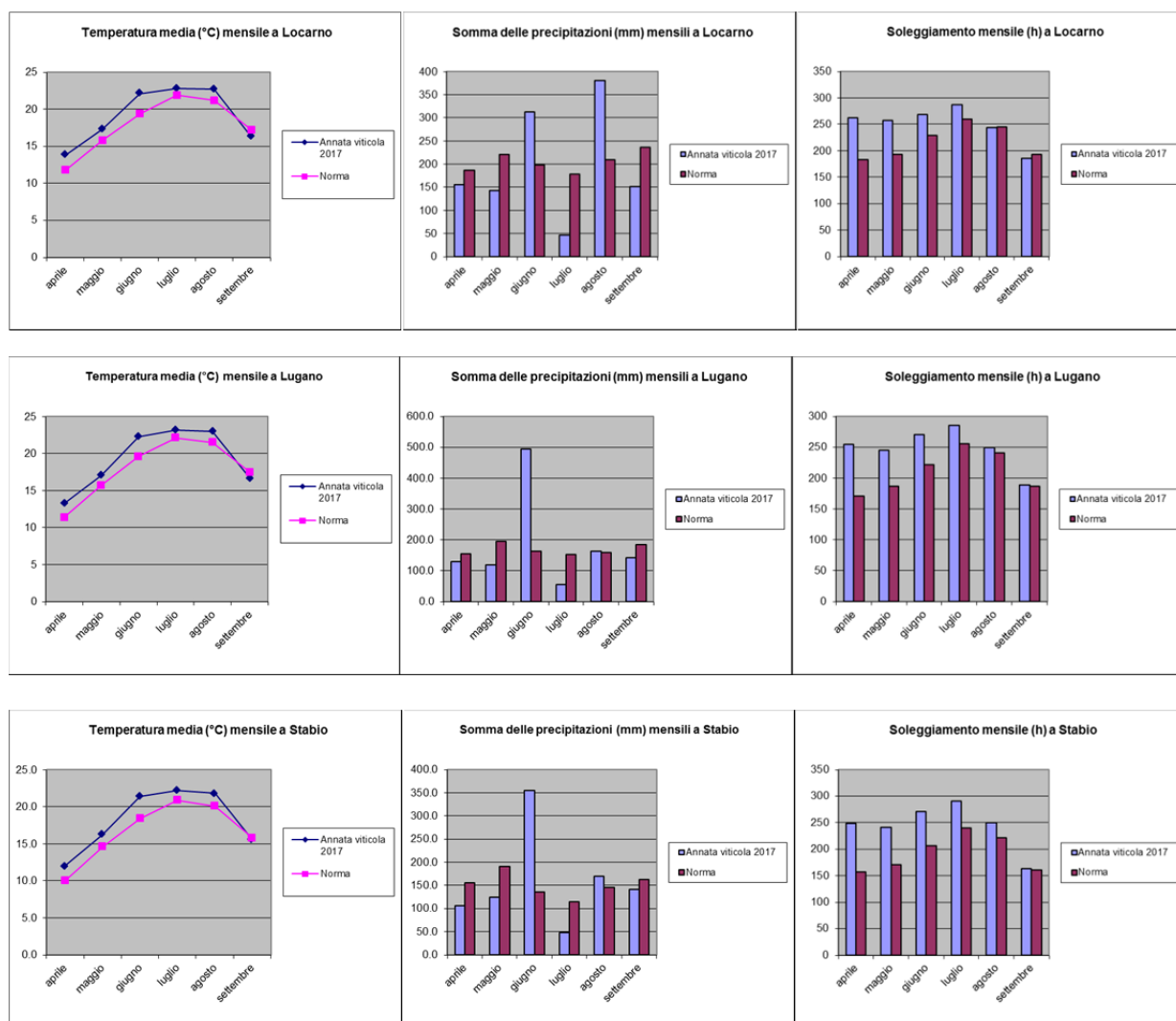

Grafici 1.1.10-12 Confronto annuale di temperatura media, delle precipitazioni e del soleggiamento durante il periodo vegetativo della vite a Lugano

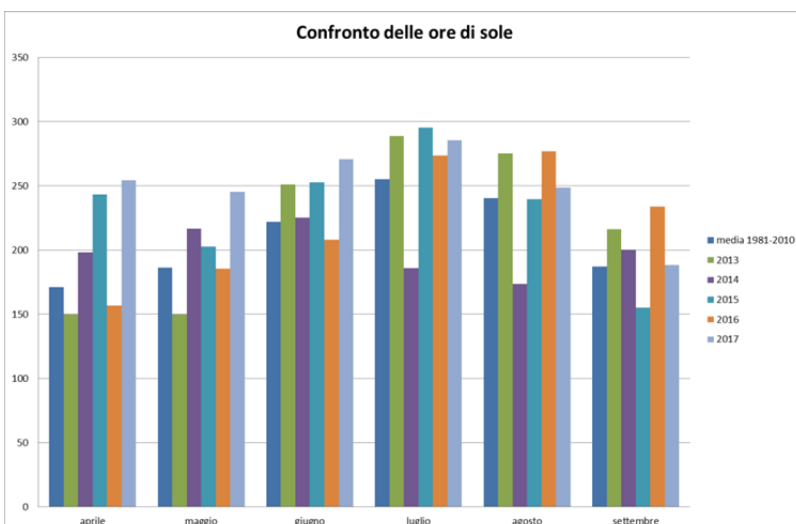
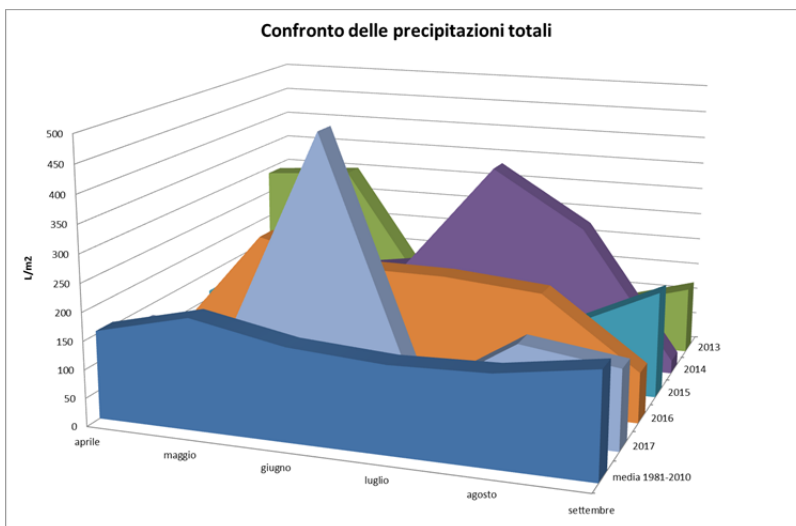
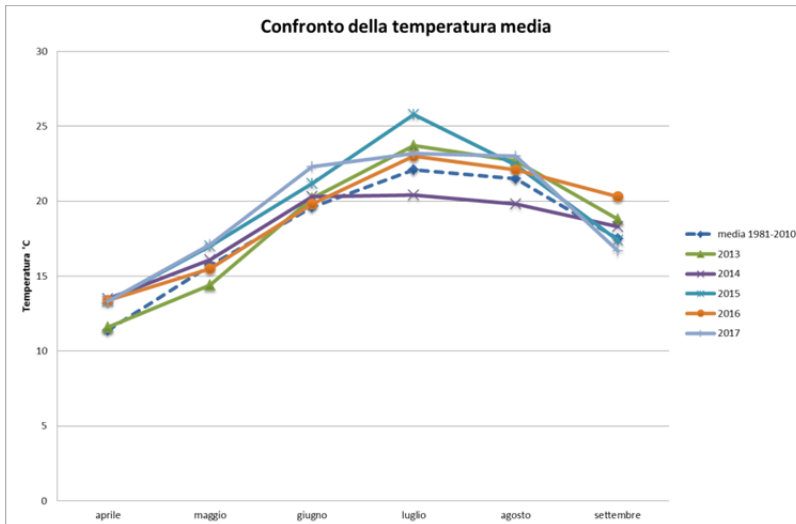

1.1.2 Sviluppo vegetativo

Germogliamento precoce e rapido sviluppo della vegetazione

Le alte temperature e il forte irraggiamento solare riscontrato durante la primavera e l'estate 2017 hanno permesso un germogliamento precoce e uno sviluppo della vegetazione in linea con la stagione 2015 sino a fine maggio-inizio giugno. Il mese di giugno si è poi dimostrato particolarmente caldo e soleggiato permettendo alla vegetazione di raggiungere un anticipo fenologico importante alla fioritura. L'anticipo fenologico è stato mantenuto durante tutta l'estate sino alla vendemmia.

Vigneti danneggiati dal gelo primaverile

Durante le notti del 19 e del 20 aprile, in alcuni vigneti la temperatura è scesa sotto la soglia di resistenza al gelo da parte della vegetazione della vite.

I danni causati dal gelo variano in funzione della posizione dei vigneti. Sono stati riscontrati in diverse zone del Cantone, in modo particolare nei vigneti pianeggianti.

In conformità alla valutazione eseguita dalla Federazione dei viticoltori della Svizzera italiana (Federviti), si è stimato che i danni variano dal 20% all'80%, per una superficie complessiva di circa 100 ha. Sono stati colpiti tutti i distretti vitati del Cantone e, parzialmente, anche alcuni vigneti della Mesolcina.

Condizioni climatiche ottimali per la fioritura

La piena fioritura è apparsa in anticipo fenologico ed è stata particolarmente corta grazie alle ottime condizioni climatiche. Il tasso di allegagione è stato generalmente buono, anche se influenzato parzialmente dall'abbondante raccolto raggiunto nel 2016.

Limitato sviluppo degli acini

Il mese di luglio molto secco con solamente un terzo delle normali precipitazioni ha condizionato lo sviluppo degli acini, i quali non hanno potuto raggiungere le normali dimensioni in molte situazioni. L'invaiaitura iniziata precocemente, in alcuni casi già a metà luglio, ha confermato l'anticipo della stagione.

Uve in fase di maturazione avanzata già a metà agosto

Il primo controllo di maturazione della rete cantonale di prelievi, iniziato a metà agosto, mostrava un andamento particolarmente precoce del grado di maturazione delle uve in paragone a quello riscontrato durante gli scorsi anni e denotava un anticipo di due settimane rispetto al 2016, di una settimana rispetto al 2015. Da notare che a fine agosto la media delle uve merlot della rete cantonale raggiungeva una media di 86°Oechsle. Le uve già ben dolci in agosto hanno ingolosito la fauna locale – soprattutto uccelli – ma anche ungulati a depredare i filari carichi.

1.1.3 Aspetti fitosanitari

Condizioni meteorologiche poco propizie allo sviluppo della peronospora

I limitati giorni di pioggia in primavera hanno limitato le infezioni di peronospora a carico della vegetazione. A inizio estate, un'importante bassa pressione atlantica ha causato una settimana di pioggia quasi continua che ha portato quantitativi importanti di acqua e conseguenti lunghe bagnature notturne della vegetazione. In alcuni appezzamenti si sono verificate infezioni a carico della vegetazione. Durante l'estate si sono susseguite fasi asciute-

te alternate a fasi piovose di corta durata. Le particolari condizioni meteorologiche hanno permesso di limitare la presenza della peronospora in tutto il territorio.

Le prime infezioni di peronospora sono state annunciate a fine aprile dalle stazioni della rete Agrometeo e la segnalazione della prima macchia sporulante ci è giunta il 19 maggio. La pressione dell'oidio è rimasta sostanzialmente bassa durante tutta la stagione nei vigneti correttamente gestiti, vi sono stati attacchi puntuali in vigneti mal gestiti.

Il black-rot è stato particolarmente virulento durante l'estate mostrando sintomi importanti nelle particelle attaccate. Le piogge cadute a fine giugno hanno permesso una buona germinazione delle spore presenti nei vigneti causando danni alle uve. La presenza della malattia non si è limitata alle viti ibride di regola resistenti alla peronospora e non trattate ma anche a viti presenti in particelle, dove è attuata una difesa tradizionale. La recrudescenza avvenuta quest'anno è attribuibile alla cattiva gestione della malattia.

Non diminuisce la presenza della Flavescenza dorata sul territorio cantonale, forte presenza su Americana

La flavescenza dorata è ancora ben diffusa nei vigneti del Canton Ticino, su diversi vitigni. Oltre alla conferma in molte zone, quest'anno sono stati trovati dei nuovi focolai anche nel Gambarogno, a Prosito e a Preonzo.

Preoccupano i numerosi ritrovamenti su viti americane, in modo particolare sulla varietà Isabella, presenti nei giardini privati o anche singole nei prati.

Quest'anno la flavescenza dorata è stata riscontrata facilmente anche su Merlot, dove sovente solo uno o pochi tralci per ceppo sono sintomatici.

Confermiamo che, dai controlli effettuati, nelle Valli di Blenio e Leventina, non sono stati registrati casi di flavescenza dorata ma solamente alcuni ritrovamenti di legno nero.

Drosophila suzukii e altre drosofile presenti in ambienti umidi e ombreggiati

A differenza dello scorso anno, in cui si temeva una forte presenza di drosofile nei vigneti a causa della primavera e dell'estate piovosa e i forti danni sulla frutta, quest'anno il tempo caldo e asciutto dell'estate ha mantenuto piuttosto basse la popolazione delle drosofile con danni alla frutta molto limitati.

In generale sull'insieme dei vigneti la presenza della Drosophila suzukii e delle altre drosofile è stata limitata eccetto nei vigneti più sensibili al moscerino: cioè quelli ubicati nelle valli Blenio e Leventina e allevati a pergola, o quelli a filare ubicati vicino a boschi, in modo particolare dove gli acini erano già rovinati da altri insetti, dagli uccelli, dalla grandine e da altre azioni meccaniche.

La presenza delle drosofile in queste zone sensibili è stata inoltre favorita anche dal tempo piovoso nella fase di maturazione dell'uva, che ha così facilitato l'istaurarsi di focolai di marciume acido.

Per evitare il deterioramento in alcuni appezzamenti gestiti a pergola, le uve sono dovute essere vendemmiate un po' in anticipo.

Alta presenza di stadi larvali e adulti di cimice marmorizzata durante l'estate

Anche quest'anno i danni della cimice marmorizzata, Halyomorpha halys in frutticoltura sono stati molto ingenti e riguardano sia le pesche, le pere, le mele, le fragole e i lamponi.

Anche nei vigneti, in modo particolare nel Mendrisiotto, la presenza è aumentata durante il periodo vegetativo della vite, ma non si sono rilevati dei danni che possono essere attribuiti con certezza alla cimice marmorizzata.

Nonostante la preoccupazione da parte dei viticoltori, alla vendemmia, salvo eccezioni, la presenza della cimice è stata abbastanza contenuta e si è potuto vendemmiare senza grossi problemi.

Predazioni durante la fase di maturazione dell'uva.

Come già riferito, la presenza di vespe, calabroni, formiche, uccelli e anche mammiferi e in modo particolare i tassi, oltre agli ungulati, è stata molto importante in diversi vigneti, in modo particolare quelli in prossimità dei boschi.

Questa presenza ha condizionato la quantità di raccolto dei viticoltori e in alcuni casi ha provocato un anticipo della vendemmia.

1.1.4 Superfici

La superficie vitata totale ammonta a 1092 ettari di cui l'80 % circa sempre ancora riservato al Merlot. La lieve flessione delle superfici vitate già constatata nel 2016 si conferma anche quest'anno, tranne che nel Mendrisiotto e in Valle Maggia in leggera controtendenza.

Tabella 1.1.2: Evoluzione della superficie vitata globale in ettari dal 1995 al 2017

Varietà	1995	2000	2005	2010	2011	2012	2013	2014	2015	2016	2017
Merlot	764	813	839	834	847	850	862	872	878	877	873
Tutte	900	980	1037	1042	1055	1061	1076	1090	1097	1096	1092

Se si osserva però l'evoluzione dal 2000, si constata come in tutti i distretti vi sia stato un aumento, più o meno marcato, mentre che nella valle di Blenio si constata una diminuzione delle superfici vitate del 10 % circa e del 4 % nel Bellinzonese.

Tabella 1.1.3: Evoluzione della superficie vitata in m² nei distretti dal 2000 al 2017

Anno e	2000	2005	2010	2015	2016	2017	Differenza %	Differenza %	Differenza %
Distretto	m ²	m ²	m ²	m ²	m ²	m ²	2000-2017	2010-2017	2016-2017
Mendrisio	3'385'008	3'617'462	3'640'994	4'019'062	4'029'368	4'067'585	20.16	11.72	0.95
Lugano	1'509'879	1'779'818	1'827'115	1'957'475	1'974'894	1'956'454	29.58	7.08	-0.93
Locarno	1'789'151	1'841'262	1'886'215	1'876'685	1'870'953	1'852'425	3.54	-1.79	-0.99
V. Maggia	86'096	113'143	113'643	120'977	118'718	120'649	40.13	6.16	1.63
Bellinzona	1'965'923	1'963'601	1'895'405	1'915'796	1'890'985	1'879'644	-4.39	-0.83	-0.60
Riviera	322'649	336'824	332'355	332'214	329'254	324'421	0.55	-2.39	-1.47
Blenio	487'125	464'456	452'878	450'615	448'167	435'034	-10.69	-3.94	-2.93
Leventina	252'136	257'005	269'355	302'505	293'264	289'149	14.68	7.35	-1.40
Totale	9'797'967	10'373'571	10'417'960	10'975'329	10'955'603	10'925'361	11.51	4.87	-0.28

Tabella 1.1.4: Evoluzione della superficie vitata delle uve Merlot in m² nei distretti dal 1993 al 2017

Distretto	m ² nel 1'993	m ² nel 2'000	m ² nel 2'010	m ² nel 2'015	m ² nel 2'016	m ² nel 2'017	% del distretto	mod. 1993-2017	mod. 2000-2017	mod. 2010-2017	mod. 2016-2017
Mendrisio	2'627'173	2'831'103	2'962'130	3'271'828	3'290'670	3'325'266	38.10	26.57	17.45	12.26	1.05
Lugano	965'936	1'113'150	1'301'105	1'394'751	1'410'025	1'384'473	15.86	43.33	24.37	6.41	-1.81
Locarno	1'420'415	1'509'105	1'534'233	1'527'404	1'519'645	1'502'811	17.22	5.80	-0.42	-2.05	-1.11
V. Maggia	41'909	45'319	45'391	48'823	48'733	48'673	0.56	16.14	7.40	7.23	-0.12
Bellinzona	1'608'603	1'720'718	1'613'133	1'647'832	1'624'578	1'616'905	18.52	0.52	-6.03	0.23	-0.47
Riviera	271'430	293'666	297'026	293'234	290'809	283'853	3.25	4.58	-3.34	-4.43	-2.39
Blenio	399'306	405'917	368'210	361'682	359'689	345'549	3.96	-13.46	-14.87	-6.15	-3.93
Leventina	184'679	209'371	213'779	233'085	224'226	221'051	2.53	19.69	5.58	3.40	-1.42
Totale	7'519'451	8'128'349	8'335'007	8'778'639	8'768'375	8'728'581	100.00	16.61	7.87	5.20	-0.12

1.1.5 Raccolto

Le condizioni meteo hanno permesso di raccogliere uve con buone gradazioni, tant'è che le varietà precoci sono state vendemmiate già a metà agosto, seguite dalle bianche verso il 20 di agosto. I primi quantitativi di Merlot destinati alla vinificazione in bianco sono stati raccolti verso fine agosto, mentre il grosso è stato raccolto intorno al 13 settembre.

Grafico 1.1.13: Evoluzione della gradazione zuccherina del Merlot misurato nella rete cantonale per il controllo dell'evoluzione della maturazione. (°Oe= gradi Oechsle; i controlli terminano con l'inizio della vendemmia)

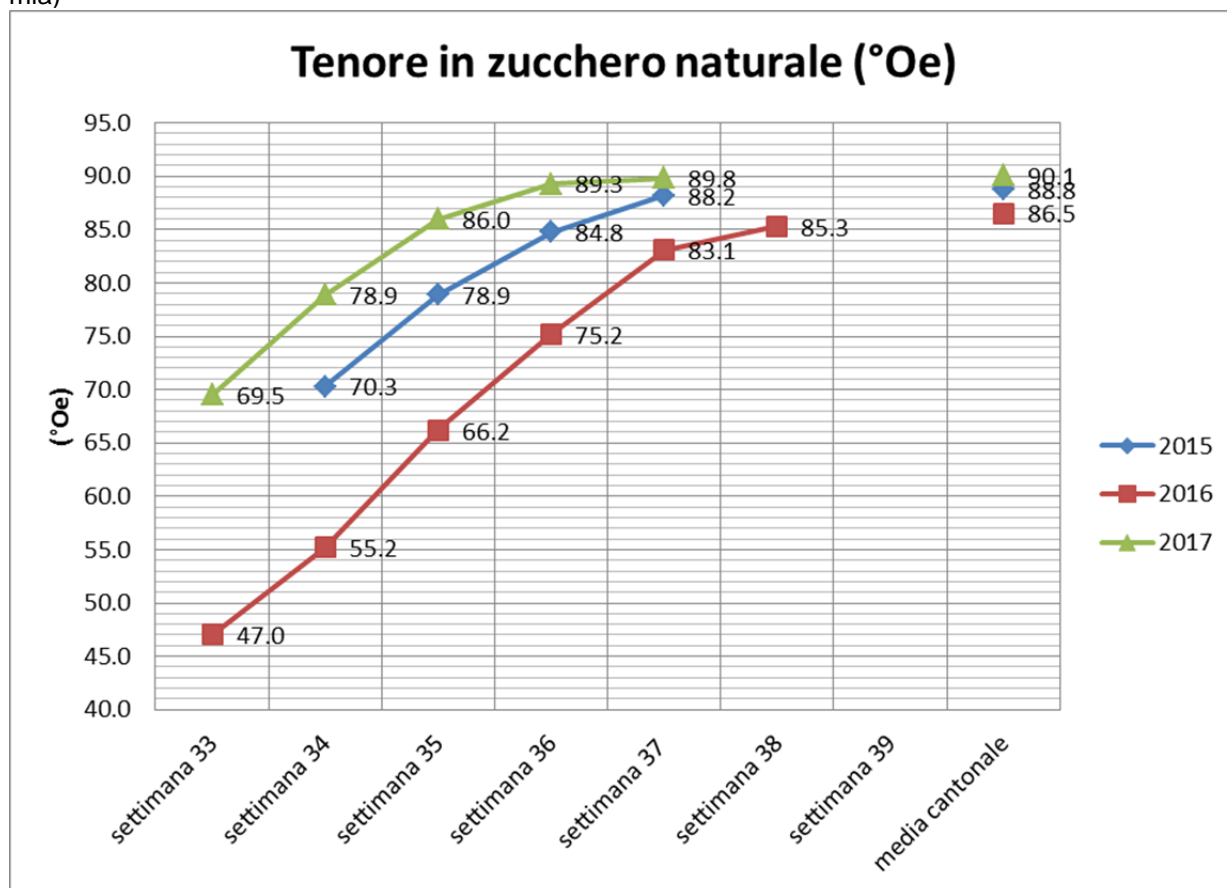

La gradazione media di tutte le uve Merlot tassate si attesta quindi a 21,6 Brix (90° Oechsle), superiore alla media dei 10 anni precedenti che è di 21 Brix (87° Oechsle).

I danni del gelo e le grandinate, anche se fenomeni locali, sommati ad un'estate asciutta con acini piccoli sono i principali fattori di un'annata viticola con un meno 13,3 % di Merlot prodotto rispetto alla media decennale ed addirittura un meno 22,0 % rispetto al 2016. I quintali di Merlot tassati nel 2017 sono di circa 48'880 q.

Tabella 1.1.5: Uve Merlot tassate per distretto 2010 – 2017 e media decennale

Merlot	kg	kg	Kg	kg	kg	kg	kg	kg	kg	%	%
Anno	2010	2011	2012	2013	2014	2015	2016	2017	Ø '7 - '16	diff. su Ø	diff. su '16
Mendrisio	2'397'911	2'219'817	2'457'150	2'763'921	2'286'529	1'829'972	2'644'612	2'052'173	2'319'115	-11.51	-22.40
Lugano	684'710	637'085	739'645	718'668	560'360	550'278	718'547	601'092	651'599	-7.75	-16.35
Locarno	977'501	1'170'160	1'042'754	1'041'298	929'240	900'790	1'140'820	788'780	1'022'860	-22.88	-30.86
V. Maggia	20'840	20'148	24'625	26'819	22'993	18'046	29'834	19'298	21'068	-8.40	-35.32
Bellinzona	945'005	1'053'313	1'045'501	1'095'902	894'974	838'172	1'053'568	877'860	990'143	-11.34	-16.68
Riviera	202'532	232'220	262'713	246'925	220'442	206'007	228'115	190'549	223'156	-14.61	-16.47
Blenio	255'668	231'016	287'241	258'775	238'113	212'167	275'951	214'361	241'635	-11.29	-22.32
Leventina	147'725	157'908	162'197	159'273	174'531	143'888	156'616	144'767	153'085	-5.43	-7.57
Totale	5'631'892	5'721'667	6'021'826	6'311'581	5'327'182	4'699'320	6'248'063	4'888'880	5'622'661	-13.05	-21.75

1.1.6 Prezzi, declassamenti e valore della vendemmia

Per il calcolo della media determinante per la definizione del prezzo delle uve rimandiamo a quanto già specificato nei rapporti della vendemmia degli anni precedenti. In base a questi parametri (solo uve di Ia, da 17.6 Brix a 22.2 Brix compresi per le uve Merlot) la gradazione media determinante per il prezzo base delle uve Merlot è stata di 21,2 Brix (88° Oe) e il prezzo base per questa media è rimasto di fr. 415.-/q.

La scala dei prezzi definita dall'Interprofessione della vite e del vino ticinesi (IVVT) anche per il 2017 è rimasta invariata e il dettaglio dei prezzi di riferimento pagati per ogni gradazione e vitigno è riportato nelle tabelle “prezzi indicativi delle uve” che seguono.

Grazie all'anticipo vegetativo dovuto alla meteo favorevole dell'estate vi sono solo due partite di uva declassate per il mancato raggiungimento delle gradazioni minime previste per la produzione di vini DOC, per un totale di 1'401 kg. Pochi anche i quantitativi declassati per il superamento del limite di produzione, segnatamente solo 395 q di uve Merlot, che corrispondono allo 0.8% circa della produzione globale di questa varietà.

Il valore globale della vendemmia 2017 ammonta a 23,2 milioni di franchi, sensibilmente al di sotto della media decennale con un meno 12 % e un meno 21 % rispetto al 2016.

1.1.7 Questionari, certificati di produzione, numero di viticoltori e vinificatori

Il numero totale di certificati di produzione spediti è di 8'021 unità. Di questi certificati, 336 concernevano la Mesolcina e 7'685 il Ticino. Per l'emissione di questi certificati vengono aggiornati 6'443 moduli di cui 6'175 inerenti vigneti in Ticino e 268 in Mesolcina. L'aumento del numero di moduli è essenzialmente dovuto al fatto che con il rilevamento georeferenziato delle superfici si sono dovuti separare i dati dei vigneti che non costituivano un perimetro chiuso, come d'altronde precisano le istruzioni per l'iscrizione dei vigneti.

I viticoltori con vigneti solo in Ticino sono 2'770, quelli con vigneti solo in Mesolcina sono 137 e quelli con vigneti sia in Ticino che in Mesolcina sono 26, per un totale di 2'933 viticoltori che hanno annunciato un vigneto.

Tabella 1.1.6: Evoluzione del numero di viticoltori dal 1995

numero viticoltori con viti:	1995	2000	2005	2010	2011	2012	2013	2014	2015	2016	2017
solo in Ticino	3788	3743	3646	3321	3288	3239	3154	3077	2979	2862	2770
in TI e Mesolcina	12	18	14	23	22	25	26	29	26	24	26
solo in Mesolcina	227	217	209	162	163	165	161	159	157	146	137
Totale	4027	3978	3869	3506	3473	3429	3341	3265	3162	3032	2933
Diff. sull'anno prima		-1.22	-1.53	-1.27	-0.94	-1.26	-2.56	-2.27	-3.15	-4.11	-3.27

Il loro numero continua a diminuire soprattutto nella fascia di quelli che coltivano meno di 20 are, mentre aumenta la superficie vitata media per viticoltore nonché la superficie globale coltivata da chi gestisce più di un ettaro. La differenza a livello di superficie vitata totale tra le tabelle 1.1.7 e 2.2.1 è legata al fatto che nella prima tabella non figurano i dati di vigneti di cui non si conosce il gestore.

Tabella 1.1.7: Numero di viticoltori per superficie gestita in Ticino – 2017

viticoltori con	<1000 m ²	1000 a 2000 m ²	2000 a 3000 m ²	3000 a 4000 m ²	4000 a 5000 m ²	5000 a 10000 m ²	>10000 m ²	Tot. Ticino
viticoltori	1'435	609	213	144	65	120	193	2'779
Sup. tot. in m ²	720'803	861'201	516'311	499'482	291'247	835'078	7'111'550	10'835'672
m ² / viticoltore	502	1'414	2'424	3'469	4'481	6'959	36'847	3'899
% della sup.	6.65	7.95	4.76	4.61	2.69	7.71	65.63	100.00
% dei viticoltori	51.64	21.91	7.66	5.18	2.34	4.32	6.94	100.00

Escluse le uve americane destinate alla distillazione e prive di certificato, in tutto sono state tassate 13'617 partite di uva, di cui 13'264 di uve ticinesi e 353 di uve mesolcinesi; tassazioni effettuate a nome di 276 "vinificatori". Si ricorda che fra questi figurano una cinquantina di viticoltori che fanno vinificare le loro uve per uso proprio da professionisti e sono dunque soggetti all'obbligo del controllo.

Tabella N. 1.1.8: Numero di vinificatori di uve ticinesi e mesolcinesi per volume elaborato

uva trasformata da kg	a kg	Numero vinificatori per anno											
		2006	2007	2008	2009	2010	2011	2012	2013	2014	2015	2016	2017
0	1'000	95	85	90	77	84	98	100	89	108	112	91	114
1'001	5'000	97	109	90	103	100	95	104	121	93	100	101	84
5'001	10'000	33	26	21	32	32	33	26	26	27	26	24	22
10'001	20'000	18	21	17	19	17	15	13	20	17	20	22	19
20'001	30'000	7	7	11	14	13	16	14	10	10	11	13	10
30'001	40'000	6	5	7	3	6	8	7	9	5	6	3	9
40'001	50'000	7	7	4	8	8	5	6	4	3	4	5	1
50'001	100'000	6	6	5	8	6	4	7	7	8	4	8	6
100'001	500'000	9	9	8	8	8	9	6	7	6	7	6	7
> 500'000		4	3	2	5	4	4	5	5	5	4	6	4
Totale		282	278	255	277	278	287	288	298	282	294	279	276

Sono 26 le ditte o privati che hanno tassato uve mesolcinesi: 9 mesolcinesi e 17 ticinesi. Il totale di tutte le uve mesolcinesi tassate ammonta a kg 118'466 per un valore di circa fr. 470'806.-. Di queste uve il 29,8% circa è stato vinificato in Mesolcina e il restante 70,2% in Ticino.

I kg di uve Merlot mesolcinesi tassati ammontano a kg 104'697, per un valore di 425'125.- fr.

1.2 Limiti di produzione

Per il 2017 i limiti di produzione non sono stati modificati rispetto al 2016 che sono:

DOC rosse	1,0 kg/m ²	più una tolleranza del 5 %
DOC bianche	1,2 kg/m ²	nessuna tolleranza
IGT rosse	1,6 kg/m ²	nessuna tolleranza
IGT bianche	1,8 kg/m ²	nessuna tolleranza
VdT rosse e bianche	senza limite	VdT = Vino da tavola

1.3 Classificazione delle uve

Gli altri principi generali per la classificazione delle uve non sono mutati e si basano:

- sul vitigno,
- sulla gradazione e
- sul rispetto dei limiti di produzione.

Vitigni

Elenco dei vitigni ammessi alla produzione di vini DOC:

Rossi: Bondola, Cabernet Franc, Cabernet Sauvignon, Carminoir, Diolinoir, Divico, Galotta, Gamaret, Garanoir, Marselan, Merlot, Petit Verdot, Pinot Nero e Syrah;

Bianchi: Chardonnay, Chasselas, Doral, Johanniter, Kerner, Müller Thurgau, Pinot Bianco, Pinot Grigio, Sauvignon Bianco, Sauvignon Grigio, Semillon e Viognier.

Ad eccezione dei vitigni elencati nell'allegato del Regolamento sulla viticoltura (Americane, Clinton, Noah, ...), si ricorda che tutte le varietà possono essere usate per il taglio dei vini DOC fino ad un massimo del 10%, a condizione che siano rispettati i limiti di produzione (nessuna tolleranza) e le gradazioni minime previsti per i vini DOC di medesimo colore e che l'uso a tale fine sia annunciato nelle dichiarazioni della vendemmia.

Per la produzione di vini IGT "normali" sono ammesse tutte le varietà di uva, mentre che per i vini IGT a denominazione tradizionale propria "nostrano" non possono essere usati quelli figuranti nell'allegato del Regolamento sulla viticoltura.

Nelle tabelle che seguono, per alcuni vitigni IGT di cui i produttori non conoscono il nome esatto della varietà, si sono usati i seguenti termini:

varietà europee:	bianche o rosse	europee non definite di Ila
uve interspecifiche:	bianche o rosse	ibridi / PD (americane)
uve distillate:	bianche o rosse	da acquavite (se non tassate)

Gradazioni minime

Le gradazioni minime valide per il 2017 sono le seguenti:

Uve	categoria DOC	categoria IGT	categoria VdT
Merlot e Bondola	17,6 Brix	15,2 Brix	14,4 Brix
Altre uve rosse	18,0 Brix	15,2 Brix	14,4 Brix
Chasselas	15,8 Brix	14,4 Brix	13,6 Brix
Altre uve bianche	16,0 Brix	14,4 Brix	13,6 Brix

Uve che non raggiungono i minimi per produrre dei vini da tavola o per le quali non è stata determinata la percentuale Brix non possono essere vinificate. I quantitativi dichiarati (generalmente americane) prive del certificato di produzione, non sono più stati ripresi nelle tabelle che seguono.

1.4 Prezzi

Come indicato in precedenza, per il 2017 valeva la medesima scala dei prezzi base stabilita dall'IVVT per il 2015 e 2016. Le gradazioni medie determinanti per la fissazione del prezzo base delle uve e relativa scala sono indicate in grassetto nelle tabelle che seguono dei prezzi indicativi delle uve.

Tabella N. 1.4.1 - Prezzi indicativi delle uve rosse al quintale

% zuc- chero B R I X	Gradi Oechsle	Merlot	Syrah	Pinot Nero Marselan	Galotta	Carmnoir Garanoir Gamaret	Divico Cabernet Sauvi- gnon	Cabernet Franc	Diolinoir Petit Verdot	Bondola	Ameri- cane (rosse o bianche)
14.2	57.6										
14.4	58.5	50.00	50.00	50.00	50.00	50.00	50.00	50.00	50.00	50.00	50.00
14.6	59.4	50.00	50.00	50.00	50.00	50.00	50.00	50.00	50.00	50.00	50.00
14.8	60.2	50.00	50.00	50.00	50.00	50.00	50.00	50.00	50.00	50.00	50.00
15.0	61.1	50.00	50.00	50.00	50.00	50.00	50.00	50.00	50.00	50.00	50.00
15.2	61.9	200.00	200.00	200.00	200.00	200.00	200.00	200.00	200.00	200.00	160.00
15.4	62.8	200.00	200.00	200.00	200.00	200.00	200.00	200.00	200.00	200.00	160.00
15.6	63.7	200.00	200.00	200.00	200.00	200.00	200.00	200.00	200.00	200.00	160.00
15.8	64.5	200.00	200.00	200.00	200.00	200.00	200.00	200.00	200.00	200.00	160.00
16.0	65.4	200.00	200.00	200.00	200.00	200.00	200.00	200.00	200.00	200.00	160.00
16.2	66.2	200.00	200.00	200.00	200.00	200.00	200.00	200.00	200.00	200.00	160.00
16.4	67.1	200.00	200.00	200.00	200.00	200.00	200.00	200.00	200.00	200.00	160.00
16.6	68.0	200.00	200.00	200.00	200.00	200.00	200.00	200.00	200.00	200.00	160.00
16.8	68.8	200.00	200.00	200.00	200.00	200.00	200.00	200.00	200.00	200.00	160.00
17.0	69.7	200.00	200.00	200.00	200.00	200.00	200.00	200.00	200.00	200.00	160.00
17.2	70.6	200.00	200.00	200.00	200.00	200.00	200.00	200.00	200.00	200.00	160.00
17.4	71.5	200.00	200.00	200.00	200.00	200.00	200.00	200.00	200.00	200.00	160.00
17.6	72.3	250.00	200.00	200.00	200.00	200.00	200.00	200.00	200.00	200.00	160.00
17.8	73.2	250.00	200.00	200.00	200.00	200.00	200.00	200.00	200.00	200.00	160.00
18.0	74.1	250.00	261.00	250.00	250.00	250.00	250.00	250.00	250.00	250.00	160.00
18.2	75.0	250.00	281.00	251.00	250.00	250.00	250.00	250.00	250.00	250.00	160.00
18.4	75.8	250.00	301.00	271.00	251.00	250.00	250.00	250.00	250.00	250.00	160.00
18.6	76.7	251.00	321.00	291.00	271.00	251.00	250.00	250.00	250.00	340.00	160.00
18.8	77.6	271.00	341.00	311.00	291.00	271.00	251.00	250.00	250.00	340.00	160.00
19.0	78.5	291.00	356.00	331.00	311.00	291.00	271.00	251.00	250.00	340.00	160.00
19.2	79.4	311.00	371.00	351.00	331.00	311.00	291.00	271.00	251.00	340.00	160.00
19.4	80.3	331.00	381.00	366.00	351.00	331.00	311.00	291.00	271.00	360.00	160.00
19.6	81.1	351.00	387.00	381.00	366.00	351.00	331.00	311.00	291.00	360.00	160.00
19.8	82.0	366.00	393.00	391.00	381.00	366.00	351.00	331.00	311.00	360.00	160.00
20.0	82.9	381.00	397.00	397.00	391.00	381.00	366.00	351.00	331.00	360.00	160.00
20.2	83.8	391.00	401.00	403.00	397.00	391.00	381.00	366.00	351.00	360.00	160.00
20.4	84.7	397.00	405.00	407.00	403.00	397.00	391.00	381.00	366.00	360.00	160.00
20.6	85.6	403.00	409.00	411.00	407.00	403.00	397.00	391.00	381.00	360.00	160.00
20.8	86.5	407.00	413.00	415.00	411.00	407.00	403.00	397.00	391.00	360.00	160.00
21.0	87.4	411.00	417.00	419.00	415.00	411.00	407.00	403.00	397.00	360.00	160.00
21.2	88.3	415.00	423.00	423.00	419.00	415.00	411.00	407.00	403.00	360.00	160.00
21.4	89.2	419.00	429.00	427.00	423.00	419.00	415.00	411.00	407.00	360.00	160.00
21.6	90.1	423.00	435.00	433.00	427.00	423.00	419.00	415.00	411.00	360.00	160.00
21.8	91.0	427.00	441.00	439.00	433.00	427.00	423.00	419.00	415.00	360.00	160.00
22.0	91.9	433.00	447.00	445.00	439.00	433.00	427.00	423.00	419.00	360.00	160.00
22.2	92.8	439.00	453.00	451.00	445.00	439.00	433.00	427.00	423.00	360.00	160.00
22.4	93.7	445.00	459.00	457.00	451.00	445.00	439.00	433.00	427.00	360.00	160.00
22.6	94.6	450.00	460.00	460.00	457.00	450.00	445.00	439.00	433.00	360.00	160.00
22.8	95.5	450.00	460.00	460.00	457.00	450.00	445.00	439.00	433.00	360.00	160.00
23.0	96.4	450.00	460.00	460.00	457.00	450.00	445.00	439.00	433.00	360.00	160.00
23.2	97.3	450.00	460.00	460.00	457.00	450.00	445.00	439.00	433.00	360.00	160.00
23.4	98.2	450.00	460.00	460.00	457.00	450.00	445.00	439.00	433.00	360.00	160.00
23.6	99.2	450.00	460.00	460.00	457.00	450.00	445.00	439.00	433.00	360.00	160.00
23.8	100.1	450.00	460.00	460.00	457.00	450.00	445.00	439.00	433.00	360.00	160.00
24.0	101.0	450.00	460.00	460.00	457.00	450.00	445.00	439.00	433.00	360.00	160.00
24.2	101.9	450.00	460.00	460.00	457.00	450.00	445.00	439.00	433.00	360.00	160.00
24.4	102.8	450.00	460.00	460.00	457.00	450.00	445.00	439.00	433.00	360.00	160.00

Tabella N. 1.4.2 - Prezzi indicativi delle uve bianche al quintale

% zuc- chero B R I X	Gradi Oechsle	Chasse- las	Pinot Bianco	Müll.-Th. Ries. Sylv.	Pinot Grigio	Johan- niter	Chadon- nay Semil- lon	Kerner	Sauv. Bianco Doral Viognier	Sauv. Grigio	Bianche di seconda
14.2	57.6	50.00	50.00	50.00	50.00	50.00	50.00	50.00	50.00	50.00	50.00
14.4	58.5	200.00	200.00	200.00	200.00	200.00	200.00	200.00	200.00	200.00	200.00
14.6	59.4	200.00	200.00	200.00	200.00	200.00	200.00	200.00	200.00	200.00	200.00
14.8	60.2	200.00	200.00	200.00	200.00	200.00	200.00	200.00	200.00	200.00	200.00
15.0	61.1	200.00	200.00	200.00	200.00	200.00	200.00	200.00	200.00	200.00	200.00
15.2	61.9	200.00	200.00	200.00	200.00	200.00	200.00	200.00	200.00	200.00	200.00
15.4	62.8	200.00	200.00	200.00	200.00	200.00	200.00	200.00	200.00	200.00	200.00
15.6	63.7	200.00	200.00	200.00	200.00	200.00	200.00	200.00	200.00	200.00	200.00
15.8	64.5	250.00	200.00	200.00	200.00	200.00	200.00	200.00	200.00	200.00	200.00
16.0	65.4	250.00	250.00	250.00	250.00	250.00	250.00	250.00	250.00	250.00	200.00
16.2	66.2	250.00	250.00	250.00	250.00	250.00	250.00	250.00	250.00	250.00	200.00
16.4	67.1	250.00	250.00	250.00	250.00	250.00	250.00	250.00	250.00	250.00	200.00
16.6	68.0	250.00	250.00	250.00	250.00	250.00	250.00	250.00	250.00	250.00	200.00
16.8	68.8	250.00	250.00	250.00	250.00	250.00	250.00	250.00	250.00	250.00	200.00
17.0	69.7	250.00	250.00	250.00	250.00	250.00	250.00	250.00	250.00	250.00	200.00
17.2	70.6	265.00	256.00	250.00	250.00	250.00	250.00	250.00	250.00	250.00	200.00
17.4	71.5	295.00	276.00	251.00	250.00	250.00	250.00	250.00	250.00	250.00	200.00
17.6	72.3	315.00	296.00	261.00	250.00	250.00	250.00	250.00	250.00	250.00	200.00
17.8	73.2	325.00	316.00	281.00	250.00	250.00	250.00	250.00	250.00	250.00	200.00
18.0	74.1	330.00	336.00	301.00	261.00	250.00	250.00	250.00	250.00	250.00	200.00
18.2	75.0	334.00	351.00	321.00	281.00	261.00	251.00	250.00	250.00	250.00	200.00
18.4	75.8	338.00	366.00	341.00	301.00	281.00	271.00	251.00	250.00	250.00	200.00
18.6	76.7	342.00	376.00	356.00	321.00	301.00	291.00	271.00	251.00	250.00	200.00
18.8	77.6	348.00	382.00	371.00	341.00	321.00	311.00	291.00	271.00	250.00	200.00
19.0	78.5	354.00	388.00	381.00	356.00	341.00	331.00	311.00	291.00	251.00	200.00
19.2	79.4	360.00	392.00	387.00	371.00	356.00	351.00	331.00	311.00	271.00	200.00
19.4	80.3	366.00	396.00	393.00	381.00	371.00	366.00	351.00	331.00	291.00	200.00
19.6	81.1	372.00	400.00	397.00	387.00	381.00	381.00	366.00	351.00	311.00	200.00
19.8	82.0	378.00	404.00	401.00	393.00	387.00	391.00	381.00	366.00	331.00	200.00
20.0	82.9	384.00	408.00	405.00	397.00	393.00	397.00	391.00	381.00	351.00	200.00
20.2	83.8	390.00	412.00	409.00	401.00	397.00	403.00	397.00	391.00	366.00	200.00
20.4	84.7	396.00	418.00	413.00	405.00	401.00	407.00	403.00	397.00	381.00	200.00
20.6	85.6	402.00	424.00	417.00	409.00	405.00	411.00	407.00	403.00	391.00	200.00
20.8	86.5	408.00	430.00	423.00	413.00	409.00	415.00	411.00	407.00	397.00	200.00
21.0	87.4	414.00	436.00	429.00	417.00	413.00	419.00	415.00	411.00	403.00	200.00
21.2	88.3	420.00	442.00	435.00	423.00	417.00	423.00	419.00	415.00	407.00	200.00
21.4	89.2	426.00	448.00	441.00	429.00	423.00	427.00	423.00	419.00	411.00	200.00
21.6	90.1	432.00	454.00	447.00	435.00	429.00	433.00	427.00	423.00	415.00	200.00
21.8	91.0	438.00	460.00	453.00	441.00	435.00	439.00	433.00	427.00	419.00	200.00
22.0	91.9	444.00	460.00	459.00	447.00	441.00	445.00	439.00	433.00	423.00	200.00
22.2	92.8	450.00	460.00	460.00	453.00	447.00	451.00	445.00	439.00	427.00	200.00
22.4	93.7	456.00	460.00	460.00	459.00	453.00	457.00	451.00	445.00	433.00	200.00
22.6	94.6	460.00	460.00	460.00	460.00	459.00	460.00	457.00	450.00	439.00	200.00
22.8	95.5	460.00	460.00	460.00	460.00	459.00	460.00	457.00	450.00	439.00	200.00
23.0	96.4	460.00	460.00	460.00	460.00	459.00	460.00	457.00	450.00	439.00	200.00
23.2	97.3	460.00	460.00	460.00	460.00	459.00	460.00	457.00	450.00	439.00	200.00
23.4	98.2	460.00	460.00	460.00	460.00	459.00	460.00	457.00	450.00	439.00	200.00
23.6	99.2	460.00	460.00	460.00	460.00	459.00	460.00	457.00	450.00	439.00	200.00
23.8	100.1	460.00	460.00	460.00	460.00	459.00	460.00	457.00	450.00	439.00	200.00
24.0	101.0	460.00	460.00	460.00	460.00	459.00	460.00	457.00	450.00	439.00	200.00
24.2	101.9	460.00	460.00	460.00	460.00	459.00	460.00	457.00	450.00	439.00	200.00
24.4	102.8	460.00	460.00	460.00	460.00	459.00	460.00	457.00	450.00	439.00	200.00

2 NUMERO DI CEPPI E SUPERFICI VITATE

2.1 Indicazioni generali

Nelle tabelle 2.2 e 2.3 che seguono, vengono riportati i dati concernenti le superfici vitate e il numero dei ceppi. Si ricorda che per il computo delle superfici vitate vengono presi i seguenti valori massimi: 3 m² per ceppo a filare e 4 m² per ceppo a pergola.

Si sottolinea che le superfici produttive vengono calcolate in base ad una ripartizione proporzionale delle superfici occupate dai ceppi secondo la loro età: ceppi con meno di 1 anno non danno superficie produttiva, mentre la superficie occupata da quelli da 1 a 2 anni viene computata solo nella misura del 50%. Nelle tabelle che seguono, oltre ai dati relativi al numero di ceppi coltivati suddivisi per varietà e forma di allevamento, vengono indicate le superfici totali computate secondo i massimi sopra indicati, nonché quelle produttive, il tutto per Cantone e distretti.

2.2 Dati per varietà

Tabella N. 2.2.1a - Numero di ceppi e superfici vitate - totale Cantone Ticino - bianche

VARIETA' BIANCHE	Ceppi a filare			Ceppi a pergola			Totale Ceppi	Sup. computabili m ²	
	1° anno	2° anno	3° anno e più	1° anno	2° anno	3° anno e più		produttive	totali
CHARDONNAY	2'153	2'623	229'369	0	0	70	234'215	445'432	454'124
CHASSELAS	61	81	16'500	0	0	113	16'755	31'896	32'109
DORAL	400	400	7'159	0	0	0	7'959	14'434	15'254
JOHANNITER	2'825	4'008	12'598	50	0	30	19'511	31'571	42'423
KERNER	0	2'290	15'033	0	60	0	17'383	37'020	40'487
MÜLLER THURGAU / RIE-	0	150	11'979	0	0	0	12'129	22'339	22'512
PINOT BIANCO	0	0	4'285	0	0	0	4'285	7'822	7'822
PINOT GRIGIO	0	0	7'431	0	0	0	7'431	15'592	15'592
SAUVIGNON BIANCO	1'316	1'353	89'365	0	0	8	92'042	176'738	181'415
SAUVIGNON GRIGIO	75	83	1'699	0	0	0	1'857	3'816	4'096
SEMILLON	0	0	12'594	0	0	0	12'594	24'205	24'205
VIOGNIER	50	1'050	23'434	0	0	0	24'534	41'680	42'702
Totale bianche da I°	6'880	12'038	431'446	50	60	221	450'695	852'545	882'741
ALVARINHO	0	0	400	0	0	0	400	929	929
ANSONICA	0	12	10	0	0	0	22	29	40
ARNEIS	0	0	475	0	0	0	475	940	940
ARVINE	0	100	500	0	0	0	600	794	880
BACCHUS	0	0	0	0	0	8	8	32	32
BIANCHE EUROPEE NON	175	2	1'667	1	0	235	2'080	4'968	5'500
BIANCHE IBRIDI / PD	99	297	3'275	0	0	534	4'205	10'338	11'073
BRONNER	2'785	100	2'023	0	0	0	4'908	4'302	10'299
CABERNET BLANC	0	0	904	0	0	180	1'084	1'899	1'899
CHARMONT	0	0	705	0	0	0	705	983	983
COMPLETER	200	760	2'220	0	0	0	3'180	6'367	7'778
ERBALUCE	0	0	1'100	0	0	0	1'100	2'995	2'995
FRIULANO	0	0	200	0	0	0	200	308	308
GEWÜRZTRAMINER	0	50	3'759	0	0	0	3'809	6'087	6'127
LILIORILA	0	0	475	0	0	0	475	1'068	1'068
LILLA	0	0	1	0	0	0	1	3	3
MOSCATO BIANCO	450	100	2'873	0	0	6	3'429	4'424	5'860
MOSCATO BRISTALER	0	0	44	0	0	0	44	132	132
MOSCATO GIALLO	0	0	165	0	0	0	165	347	347
MOSCATO OTTONEL	0	0	100	0	0	0	100	247	247
MUSCARIS	1'420	0	971	0	0	0	2'391	1'784	4'475
NOAH	0	0	40	0	0	0	40	101	101
PASSERINA	0	0	10	0	0	0	10	30	30
RIESLING.	0	0	70	0	0	0	70	190	190
SAVAGNIN BIANCO / PAIEN	0	900	205	0	0	0	1'105	1'519	2'608
SCHEUREBE	0	0	300	0	0	0	300	389	389
SEYVAL BIANCO	0	0	1'751	0	0	12	1'763	3'816	3'816
SOLARIS	3'200	1'907	6'023	0	0	0	11'130	15'307	23'584
SOUVIGNIER GRIGIO	205	520	2'665	0	0	253	3'643	7'067	8'086
SPERIMENTALE (MUSCATIN	0	0	700	0	0	0	700	1'400	1'400
SYLVANER	0	0	20	0	0	0	20	42	42
TOCAI	0	0	400	0	0	0	400	510	510
UD-34.111 - FLEURTAI	0	0	600	0	0	0	600	765	765
UD-34.113 - SORELI	0	0	600	0	0	0	600	765	765
UD-55.098 - SAUVIGNON	1'000	0	0	0	0	0	1'000	0	2'186
SAUVIGNON SOYHIERES	370	0	2'165	0	0	0	2'535	4'566	5'326
VB CAL 6 - 04	0	1'330	3'467	0	0	180	4'977	6'207	6'884
Totale bianche da II°	9'904	6'078	40'883	1	0	1'408	58'274	91'650	118'597
Totale bianche	16'784	18'116	472'329	51	60	1'629	508'969	944'195	1'001'338

Tabella N. 2.2.1b - Numero di ceppi e superfici vitate - totale Cantone Ticino – rosse

VARIETA' ROSSE	Ceppi a filare			Ceppi a pergola			Totale	Sup. computabili m ²	
	1° anno	2° anno	3° anno e più	1° anno	2° anno	3° anno e più	Ceppi	produttive	totali
BONDOLA	295	380	31'704	0	0	3'469	35'848	92'562	93'643
CABERNET FRANC	4'269	1'463	61'164	0	0	0	66'896	120'010	130'988
CABERNET SAUVIGNON	566	100	61'215	0	0	510	62'391	123'713	124'864
CARMINOIR	10	0	12'269	0	0	0	12'279	25'211	25'241
DIOLINOIR	0	0	5'323	0	0	0	5'323	11'963	11'963
DIVICO	464	536	4'560	0	0	0	5'560	11'157	13'088
GALOTTA	1'100	2'350	3'317	0	0	0	6'767	9'138	14'156
GAMARET	17	1'051	63'405	0	0	100	64'573	123'725	125'003
GARANOIR	0	0	832	0	0	26	858	2'082	2'082
MARSELAN	1'000	2'625	5'144	0	0	0	8'769	11'520	16'331
MERLOT	23'947	56'559	3'734'684	149	266	111'503	3'927'108	8'625'189	8'728'761
PETIT VERDOT	100	270	9'247	0	0	0	9'617	17'473	17'880
PINOT NERO	634	955	51'220	0	0	2'461	55'270	124'992	127'823
SYRAH	100	0	14'852	0	0	20	14'972	29'906	30'184
Totale rosse da I°	32'502	66'289	4'058'936	149	266	118'089	4'276'231	9'328'641	9'462'007
ALICANTE BOUSCHET	0	0	666	0	0	0	666	1'134	1'134
ALPHONSE LAVALLEE	0	0	7	0	0	1	8	15	15
ANCELOTTA	0	0	3'896	0	0	0	3'896	7'702	7'702
ARINARNOA	0	0	8'663	0	0	0	8'663	14'905	14'905
BACO NOIR	0	0	20	0	0	0	20	60	60
BARBERA	0	0	1'682	0	0	10	1'692	3'422	3'422
BECQUET	0	200	0	0	0	0	200	300	600
BLAUFRÄNKISCH	0	0	200	0	0	0	200	410	410
CABERNET CANTOR	0	0	50	0	0	0	50	98	98
CABERNET CARBON	0	0	10	0	0	0	10	30	30
CABERNET CORTIS	0	0	200	0	0	0	200	310	310
CABERNET DORSA	0	0	50	0	0	0	50	110	110
CABERNET EARLY	0	0	330	0	0	0	330	914	914
CABERNET JURA	0	0	3'248	0	0	469	3'717	9'714	9'714
CABERNET MYTHOS	0	10	1'830	0	0	0	1'840	4'352	4'367
CABERNET NOIR (VB 91 - 26 - 04)	0	0	1'815	0	0	40	1'855	3'703	3'703
CABERNET X MARECHAL FOCH	0	0	138	0	0	0	138	311	311
CALADOC	0	0	1'300	0	0	0	1'300	1'541	1'541
CARMENERE	0	0	535	0	0	0	535	693	693
CHAMBOURCIN	46	15	6'073	0	0	936	7'070	19'663	19'784
CHANCELLOR	0	0	635	0	0	0	635	1'742	1'742
CLINTON	0	0	67	0	0	12	79	239	239
CORNALIN DE CHAUNAC (SEIBEL 9549)	0	0	40	0	0	0	40	94	94
EDERENA	0	0	100	0	0	0	100	202	202
EGIODOLA	0	0	611	0	0	0	611	864	864
FERRADOU (BX 81-83)	0	0	3'562	0	0	0	3'562	5'710	5'710
FREISA	0	0	168	0	0	15	183	446	446
GAMAY	0	0	290	0	0	0	290	758	758
IRAC 1933 (BRONNER X CORNALIN)	0	0	40	0	0	0	40	96	96
IRAC 2060 (BRONNER X GAMARET)	0	0	185	0	0	0	185	460	460
ISABELLA	80	64	3'298	4	2	996	4'444	13'458	13'798
KATAWBA	0	4	1'143	0	0	154	1'301	3'765	3'771
KÖNIGLICHE ESTHER	0	0	3	0	0	0	3	9	9
LEON MILLOT	0	0	430	0	0	0	430	1'179	1'179

Tabella N. 2.2.1c - Numero di ceppi e superfici vitate - totale Cantone Ticino – rosse

VARIETA' ROSSE continuazione	Ceppi a filare	Ceppi a pergola	Totale	Sup. computa- bili m ²	VARIETA' ROSSE	Ceppi a fi- lare	Ceppi a pergola	Totale	Sup. com- putabili m ²
	1° anno	2° anno	3° anno e più	1° anno		1° anno	2° anno	3° anno e più	1° anno
MADERA	0	0	147	0	0	22	169	388	388
MAGLIASINA	0	0	40	0	0	2	42	128	128
MALBEC	0	280	1'740	0	0	0	2'020	3'910	4'145
MARCHISANA	0	37	0	0	0	0	37	56	111
MARECHAL FOCH	65	0	4'940	0	0	53	5'058	12'457	12'604
MARZEMINO	0	0	5	0	0	0	5	9	9
MONTEPULCIANO	0	25	0	0	0	0	25	38	75
MOSCATO BLU O MOSCATO GARNIER	0	10	184	0	0	3	197	579	594
MOSCATO D'AMBURGO	0	0	1	0	0	0	1	3	3
MOSCATO ROSA	0	11	0	0	0	0	11	15	29
MOURVEDRE	0	0	546	0	0	0	546	707	707
MRAC 1087 (GAMARET X MERLOT)	0	0	607	0	0	0	607	1'301	1'301
MRAC 1099 (GAMARET X MERLOT)	0	0	726	0	0	0	726	1'531	1'531
MRAC 1817 (GAMARET X NEBBIOLO)	0	0	582	0	0	0	582	1'006	1'006
NEBBIOLO	0	55	5'697	0	1	0	5'753	11'880	11'960
PINOT MEUNIER	0	0	400	0	0	0	400	690	690
PINOTAGE	0	0	230	0	0	0	230	472	472
PRIOR	0	180	1'135	0	0	0	1'315	2'230	2'408
REGENT	0	0	5'801	0	0	2	5'803	12'090	12'090
ROSSE EUROPEE NON DEFINITE IIA ROSSE IBRIDI / PD (AMERICANE)	462	489	66'585	7	6	18'177	85'726	246'969	248'862
SAINT LAURENT	0	0	140	0	0	0	140	384	384
SANGIOVESE	0	0	162	0	0	0	162	239	239
SEIBEL	0	0	1'668	0	0	1'669	3'337	9'754	9'754
CABERTIN (VB 91 - 26 - 18)	0	0	910	0	0	0	910	1'828	1'828
TANNAT	0	550	344	0	0	0	894	1'166	1'601
TEMPRANILLO	400	0	0	0	0	0	400	0	757
UD-31.103 (RUBY MERLOT ?)	0	0	600	0	0	0	600	919	919
UD-31.120 (EARLY MERLOT ?)	0	0	600	0	0	0	600	919	919
UD-31.125 – MERLOT KHORUS	0	0	1'130	0	0	0	1'130	1'870	1'870
UD-32.078 – CABERNET VOLOS	400	0	600	0	0	0	1'000	919	2'119
UD-58.083 – CABERNET EIDOS	400	0	0	0	0	0	400	0	826
VB 91 – 26 – 17	0	0	0	0	0	0	0	0	0
VB 91 - 26 - 25	0	0	3'460	0	0	0	3'460	6'507	6'507
VB 91 - 26 - 26	150	560	1'153	0	0	0	1'863	3'951	4'916
VB 91 - 26 - 27	0	50	1'100	0	0	0	1'150	2'483	2'549
VB 91 - 26 - 29	0	0	300	0	0	0	300	496	496
VB CAL 1 - 15	150	0	210	0	0	0	360	630	927
VB CAL 1 - 22	0	0	200	0	0	0	200	600	600
VB CAL 1 - 28	0	0	415	0	0	0	415	1'049	1'049
VB CAL 1 - 36	0	1	0	0	0	0	1	2	3
VB JURA 25	0	0	300	0	0	0	300	496	496
Totale rosse da II°	2'153	2'584	154'128	11	9	22'992	181'877	454'229	462'276
Totale rosse	34'655	68'873	4'213'064	160	275	141'081	4'458'108	9'782'870	9'924'283
Totale rosse	34'655	68'873	4'213'064	160	275	141'081	4'458'108	9'782'870	9'924'283
Totale bianche	16'784	18'116	472'329	51	60	1'629	508'969	944'195	1'001'338
Totale rosse + bianche	51'439	86'989	4'685'393	211	335	142'710	4'967'077	10'727'065	10'925'621

Tabella N. 2.3.1 - Numero di ceppi e superfici vitate per distretto - Bellinzona

Distretto	Ceppi a filare			Ceppi a pergola			Totale Ceppi	S. computabili m2	
	Varietà	1° anno	2° anno	3° anno e +	1° anno	2° anno		3° anno e +	Produt.
Bellinzona									
CHARDONNAY	346	600	21'761	0	0	29	22'736	50'980	52'225
CHASSELAS	0	0	404	0	0	4	408	955	955
DORAL	0	0	2'426	0	0	0	2'426	4'659	4'659
JOHANNITER	0	550	84	0	0	30	664	849	1'360
MÜLLER THURGAU / RIESLING X SYLVANER	0	0	3	0	0	0	3	9	9
PINOT GRIGIO	0	0	378	0	0	0	378	1'134	1'134
SAUVIGNON BIANCO	210	0	7'870	0	0	8	8'088	16'901	17'329
SEMILLON	0	0	200	0	0	0	200	518	518
VIIGNIER	0	0	1'018	0	0	0	1'018	1'526	1'526
Totale bianche da I°	556	1'150	34'144	0	0	71	35'921	77'531	79'715
BONDOLA	20	6	10'683	0	0	64	10'773	26'515	26'579
CABERNET FRANC	89	412	6'429	0	0	0	6'930	12'250	12'942
CABERNET SAUVIGNON	221	0	7'352	0	0	0	7'573	14'568	14'878
CARMINOIR	0	0	2'772	0	0	0	2'772	5'156	5'156
DIOLINOIR	0	0	800	0	0	0	800	2'278	2'278
DIVICO	80	77	241	0	0	0	398	756	1'060
GALOTTA	0	0	925	0	0	0	925	2'301	2'301
GAMARET	0	10	6'369	0	0	0	6'379	11'660	11'675
GARANOIR	0	0	60	0	0	0	60	120	120
MARSELAN	0	1'350	1'500	0	0	0	2'850	3'933	5'220
MERLOT	3'192	11'579	649'368	10	12	6'390	670'551	1'597'662	1'616'905
PETIT VERDOT	0	0	36	0	0	0	36	84	84
PINOT NERO	0	1	6'062	0	0	49	6'112	16'188	16'189
Totale rosse da I°	3'602	13'435	692'597	10	12	6'503	716'159	1'693'471	1'715'387
ANSONICA	0	12	10	0	0	0	22	29	40
ARNEIS	0	0	102	0	0	0	102	306	306
BIANCHE EUROPEE NON DEFINITE IIA	5	2	407	1	0	37	452	1'217	1'239
BIANCHE IBRIDI / PD (AMERICANE)	0	0	17	0	0	5	22	71	71
GEWÜRZTRAMINER	0	0	67	0	0	0	67	147	147
MOSCATO BIANCO	450	0	12	0	0	2	464	44	1'394
MUSCARIS	0	0	500	0	0	0	500	857	857
PASSERINA	0	0	10	0	0	0	10	30	30
SEYVAL BIANCO	0	0	20	0	0	0	20	56	56
SOLARIS	0	0	705	0	0	0	705	1'626	1'626
SOUVIGNIER GRIGIO	15	50	700	0	0	0	765	1'261	1'359
SAUVIGNON SOYHIERES (VB 32 - 07)	370	0	675	0	0	0	1'045	1'841	2'601
VB CAL 6 - 04	0	0	770	0	0	0	770	1'499	1'499
Totale bianche da II°	840	64	3'995	1	0	44	4'944	8'984	11'225
ALPHONSE LAVALLEE	0	0	1	0	0	0	1	3	3
ARINARNOA	0	0	1'508	0	0	0	1'508	3'021	3'021
BARBERA	0	0	460	0	0	0	460	1'075	1'075
CABERNET CORTIS	0	0	200	0	0	0	200	310	310
CABERNET JURA	0	0	25	0	0	0	25	70	70
CABERNET NOIR (VB 91 - 26 - 04)	0	0	350	0	0	0	350	855	855
CABERTIN (VB 91 - 26 - 18)	0	0	360	0	0	0	360	880	880
CHAMBOURCIN	0	15	410	0	0	0	425	1'177	1'199
CLINTON	0	0	45	0	0	0	45	125	125
FREISA	0	0	1	0	0	0	1	3	3
GAMAY	0	0	80	0	0	0	80	165	165
ISABELLA	20	20	191	0	0	12	243	640	730
KATAWBA	0	0	17	0	0	0	17	51	51
MADERA	0	0	22	0	0	7	29	94	94
MALBEC	0	280	0	0	0	0	280	235	470
MONTEPULCIANO	0	25	0	0	0	0	25	38	75
MOSCATO BLU O MOSCATO GARNIER	0	0	6	0	0	0	6	18	18
NEBBIOLO	0	55	450	0	1	0	506	977	1'057
PRIOR	0	180	810	0	0	0	990	1'780	1'958
REGENT	0	0	574	0	0	0	574	1'362	1'362
ROSSE EUROPEE NON DEFINITE IIA	0	2	1'682	0	0	109	1'793	4'956	4'959
ROSSE EUROPEE NON DEFINITE IIB	0	0	26	0	0	0	26	73	73
ROSSE IBRIDI / PD (AMERICANE)	133	149	15'045	0	0	1'894	17'221	48'820	49'437
SANGIOVESE	0	0	62	0	0	0	62	86	86
SEIBEL	0	0	150	0	0	0	150	450	450
VB 91 - 26 - 25	0	0	390	0	0	0	390	866	866
VB 91 - 26 - 26	150	50	50	0	0	0	250	148	495
VB 91 - 26 - 27	0	0	400	0	0	0	400	977	977
VB CAL 1 - 15	150	0	200	0	0	0	350	600	897
VB CAL 1 - 22	0	0	200	0	0	0	200	600	600
VB CAL 1 - 28	0	0	380	0	0	0	380	956	956
Totale rosse da II°	453	776	24'095	0	1	2'022	27'347	71'411	73'317
Totale bianche	1'396	1'214	38'139	1	0	115	40'865	86'515	90'940
Totale rosse	4'055	14'211	716'692	10	13	8'525	743'506	1'764'882	1'788'704
Totale distretto	5'451	15'425	754'831	11	13	8'640	784'371	1'851'397	1'879'644

Tabella N. 2.3.2 - Numero di ceppi e superfici vitate per distretto – Blenio

Distretto Varietà	Ceppi a filare			Ceppi a pergola			Totale Ceppi	S. computabili m2	
	1° anno	2° anno	3° anno e +	1° anno	2° anno	3° anno e +		produttive	totali
Blenio									
CHARDONNAY	0	170	11'908	0	0	0	12'078	16'801	17'051
CHARDONNAY	0	0	12'028	0	0	0	12'028	16'912	16'912
CHASSELAS	0	0	179	0	0	67	246	648	648
JOHANNITER	50	300	745	50	0	0	1'145	2'093	2'826
KERNER	0	0	93	0	60	0	153	310	430
MÜLLER THURGAU / RIESLING X SYLVANER	0	0	2'930	0	0	0	2'930	3'162	3'162
PINOT BIANCO	0	0	30	0	0	0	30	65	65
SAUVIGNON BIANCO	0	0	272	0	0	0	272	565	565
VIOGNIER	0	0	1'195	0	0	0	1'195	1'504	1'504
Totale bianche da I°	50	300	17'472	50	60	67	17'999	25'259	26'112
BONDOLA	0	0	838	0	0	1'703	2'541	7'481	7'481
CABERNET FRANC	1	0	123	0	0	0	124	292	294
CABERNET SAUVIGNON	0	0	2'227	0	0	0	2'227	2'851	2'851
DIOLINOIR	0	0	256	0	0	0	256	539	539
GALOTTA	0	0	137	0	0	0	137	324	324
GAMARET	0	0	6'155	0	0	0	6'155	11'850	11'850
GARANOIR	0	0	195	0	0	26	221	643	643
MERLOT	184	326	102'185	66	71	33'352	136'184	344'368	345'549
PINOT NERO	0	0	1'175	0	0	60	1'235	2'633	2'633
SYRAH	100	0	0	0	0	20	120	64	342
Totale rosse da I°	285	326	113'291	66	71	35'161	149'200	371'045	372'506
ARNEIS	0	0	318	0	0	0	318	518	518
BACCHUS	0	0	0	0	0	8	8	32	32
BIANCHE EUROPEE NON DEFINITE IIA	0	0	0	0	0	25	25	91	91
BIANCHE IBRIDI / PD (AMERICANE)	0	0	47	0	0	209	256	776	776
BRONNER	200	100	0	0	0	0	300	69	414
CABERNET BLANC	0	0	850	0	0	180	1'030	1'803	1'803
MOSCATO BIANCO	0	0	1'109	0	0	0	1'109	1'396	1'396
MUSCARIS	970	0	0	0	0	0	970	0	1'707
SEYVAL BIANCO	0	0	69	0	0	12	81	228	228
SOLARIS	0	1'397	0	0	0	0	1'397	804	1'609
SOUVIGNIER GRIGIO	0	400	0	0	0	0	400	387	774
TOCAI	0	0	400	0	0	0	400	510	510
UD-34.111 - FLEURTAI	0	0	600	0	0	0	600	765	765
UD-34.113 - SORELI	0	0	600	0	0	0	600	765	765
VB CAL 6 - 04	0	1'300	2'260	0	0	180	3'740	3'993	4'625
Totale bianche da II°	1'170	3'197	6'253	0	0	614	11'234	12'137	16'013
ARINARNOA	0	0	1'726	0	0	0	1'726	2'217	2'217
ISABELLA	0	0	0	0	0	40	40	160	160
KATAWBA	0	0	0	0	0	24	24	96	96
MARECHAL FOCH	0	0	371	0	0	53	424	1'209	1'209
MRAC 1087 (GAMARET X MERLOT)	0	0	240	0	0	0	240	481	481
MRAC 1099 (GAMARET X MERLOT)	0	0	228	0	0	0	228	457	457
ROSSE EUROPEE NON DEFINITE IIA	0	0	0	0	0	63	63	246	246
ROSSE IBRIDI / PD (AMERICANE)	2	0	661	0	0	1'585	2'248	7'454	7'460
SEIBEL	0	0	27	0	0	1'018	1'045	3'054	3'054
UD-31.125 - MERLOT KHORUS	0	0	530	0	0	0	530	951	951
UD-58.083 - CABERNET EIDOS	400	0	0	0	0	0	400	0	826
VB 91 - 26 - 26	0	390	790	0	0	0	1'180	2'808	3'246
Totale rosse da II°	402	390	4'573	0	0	2'783	8'148	19'133	20'403
Totale bianche	1'220	3'497	23'725	50	60	681	29'233	37'396	42'125
Totale rosse	687	716	117'864	66	71	37'944	157'348	390'178	392'909
Totale distretto	1'907	4'213	141'589	116	131	38'625	186'581	427'574	435'034

Tabella N. 2.3.3 - Numero di ceppi e superfici vitate per distretto – Leventina

Distretto	Ceppi a filare			Ceppi a pergola			Totale Ceppi	S.computabili m2	
	1° anno	2° anno	3° anno e +	1° anno	2° anno	3° anno e +		produttive	totali
Leventina									
CHARDONNAY	0	0	8'230	0	0	30	8'260	15'502	15'502
CHASSELAS	0	0	16	0	0	0	16	30	30
JOHANNITER	1	520	0	0	0	0	521	739	1'481
VIIGNIER	0	0	520	0	0	0	520	1'245	1'245
Totale bianche da I°	1	520	8'766	0	0	30	9'317	17'516	18'258
BONDOLA	0	0	559	0	0	1'502	2'061	6'863	6'863
CABERNET FRANC	0	0	300	0	0	0	300	661	661
CABERNET SAUVIGNON	3	0	72	0	0	280	355	1'010	1'019
GAMARET	0	0	1'105	0	0	99	1'204	2'760	2'760
MARSELAN	0	0	1'246	0	0	0	1'246	2'514	2'514
MERLOT	239	713	54'747	34	77	31'436	87'246	219'509	221'051
PETIT VERDOT	0	0	100	0	0	0	100	202	202
PINOT NERO	0	450	2'727	0	0	1'952	5'129	14'290	14'855
SYRAH	0	0	70	0	0	0	70	210	210
Totale rosse da I°	242	1'163	60'926	34	77	35'269	97'711	248'019	250'135
BIANCHE EUROPEE NON DEFINITE IIA	0	0	0	0	0	21	21	82	82
BIANCHE IBRIDI / PD (AMERICANE)	0	0	90	0	0	0	90	180	180
SAUVIGNON SOYHIERES (VB 32 – 07)	0	0	930	0	0	0	930	1'513	1'513
VB CAL 6 - 04	0	0	437	0	0	0	437	670	670
Totale bianche da II°	0	0	1'457	0	0	21	1'478	2'445	2'445
ALPHONSE LAVALLEE	0	0	6	0	0	1	7	12	12
ARINARNOA	0	0	800	0	0	0	800	1'614	1'614
CABERNET EARLY	0	0	330	0	0	0	330	914	914
CABERNET MYTHOS	0	0	1'730	0	0	0	1'730	4'148	4'148
CALADOC	0	0	100	0	0	0	100	202	202
EDERENA	0	0	100	0	0	0	100	202	202
EGIODOLA	0	0	100	0	0	0	100	202	202
FERRADOU (BX 81-83)	0	0	100	0	0	0	100	202	202
ISABELLA	0	0	3	0	0	0	3	9	9
KATAWBA	0	0	10	0	0	0	10	20	20
MRAC 1087 (GAMARET X MERLOT)	0	0	175	0	0	0	175	467	467
MRAC 1099 (GAMARET X MERLOT)	0	0	200	0	0	0	200	533	533
ROSSE EUROPEE NON DEFINITE IIA	0	0	377	0	0	35	412	994	994
ROSSE IBRIDI / PD (AMERICANE)	0	0	167	0	0	436	603	2'149	2'149
SANGIOVESE	0	0	100	0	0	0	100	153	153
SEIBEL	0	0	123	0	0	621	744	2'814	2'814
UD-31.103 (RUBY MERLOT ?)	0	0	600	0	0	0	600	919	919
UD-31.120 (EARLY MERLOT ?)	0	0	600	0	0	0	600	919	919
UD-31.125 - MERLOT KHORUS	0	0	600	0	0	0	600	919	919
UD-32.078 - CABERNET VOLOS	0	0	600	0	0	0	600	919	919
Totale rosse da II°	0	0	6'821	0	0	1'093	7'914	18'311	18'311
Totale bianche	1	520	10'223	0	0	51	10'795	19'961	20'703
Totale rosse	242	1'163	67'747	34	77	36'362	105'625	266'330	268'446
Totale distretto	243	1'683	77'970	34	77	36'413	116'420	286'291	289'149

Tabella N. 2.3.4.a - Numero di ceppi e superfici vitate per distretto – Locarno

Distretto	Ceppi a filare			Ceppi a pergola			Totale Ceppi	S.computabili m2	
	1° anno	2° anno	3° anno e +	1° anno	2° anno	3° anno e +		prod.	totali
Locarno									
CHARDONNAY	1'602	263	29'248	0	0	1	31'114	60'727	65'686
CHASSELAS	0	10	710	0	0	5	725	1'475	1'479
DORAL	400	400	2'346	0	0	0	3'146	5'047	5'867
JOHANNITER	0	923	1'798	0	0	0	2'721	4'926	5'804
KERNER	0	2'290	2'166	0	0	0	4'456	9'685	13'032
PINOT BIANCO	0	0	114	0	0	0	114	215	215
PINOT GRIGIO	0	0	130	0	0	0	130	309	309
SAUVIGNON BIANCO	35	0	12'074	0	0	0	12'109	24'708	24'813
SAUVIGNON GRIGIO	0	83	0	0	0	0	83	79	158
SEMILLON	0	0	115	0	0	0	115	254	254
VIIGNIER	50	0	80	0	0	0	130	175	303
Totale bianche da I°	2'087	3'969	48'781	0	0	6	54'843	107'600	117'920

Tabella N. 2.3.4.b - Numero di ceppi e superfici vitate per distretto – Locarno

Distretto Varietà	Ceppi a filare			Ceppi a pergola			Totale Ceppi	S.computabili m2	
	1° anno	2° anno	3° anno e +	1° anno	2° anno	3° anno e +		prod.	totali
BONDOLA	275	150	17'834	0	0	47	18'306	47'160	47'877
CABERNET FRANC	33	115	4'400	0	0	0	4'548	9'904	10'116
CABERNET SAUVIGNON	0	100	2'749	0	0	0	2'849	6'209	6'345
CARMINOIR	0	0	1'744	0	0	0	1'744	3'995	3'995
DIOLINOIR	0	0	542	0	0	0	542	1'183	1'183
DIVICO	360	230	380	0	0	0	970	1'347	2'634
GALOTTA	100	0	520	0	0	0	620	751	950
GAMARET	0	520	5'993	0	0	1	6'514	13'497	13'952
GARANOIR	0	0	100	0	0	0	100	264	264
MERLOT	3'554	8'047	617'107	9	10	2'570	631'297	1'485'703	1'502'811
PETIT VERDOT	0	0	2'006	0	0	0	2'006	4'094	4'094
PINOT NERO	240	0	6'583	0	0	0	6'823	14'583	15'303
SYRAH	0	0	1'152	0	0	0	1'152	2'739	2'739
Totale rosse da I°	4'562	9'162	661'110	9	10	2'618	677'471	1'591'429	1'612'263
ARNEIS	0	0	25	0	0	0	25	55	55
BIANCHE EUROPEE NON DEFINITE IIA	170	0	367	0	0	0	537	888	1'398
BIANCHE IBRIDI / PD (AMERICANE)	99	187	1'821	0	0	228	2'335	6'340	6'911
COMPLETER	0	0	700	0	0	0	700	1'684	1'684
LILIORILA	0	0	25	0	0	0	25	55	55
LILLA	0	0	1	0	0	0	1	3	3
MOSCATO BIANCO	0	0	852	0	0	0	852	1'681	1'681
MOSCATO BRISTALER	0	0	44	0	0	0	44	132	132
MOSCATO GIALLO	0	0	165	0	0	0	165	347	347
MUSCARIS	0	0	371	0	0	0	371	709	709
NOAH	0	0	40	0	0	0	40	101	101
SEYVAL BIANCO	0	0	320	0	0	0	320	960	960
SOLARIS	0	80	774	0	0	0	854	2'133	2'239
SOUVIGNIER GRIGIO	0	0	405	0	0	0	405	990	990
SYLVANER	0	0	20	0	0	0	20	42	42
SAUVIGNON SOYHIERES (VB 32 – 07)	0	0	30	0	0	0	30	90	90
Totale bianche da II°	269	267	5'960	0	0	228	6'724	16'210	17'397
ARINARNOA	0	0	1'900	0	0	0	1'900	3'101	3'101
BACO NOIR	0	0	20	0	0	0	20	60	60
BARBERA	0	0	320	0	0	0	320	651	651
CABERNET DORSA	0	0	50	0	0	0	50	110	110
CABERNET JURA	0	0	1'094	0	0	0	1'094	3'113	3'113
CABERNET MYTHOS	0	10	0	0	0	0	10	15	30
CHAMBOURCIN	0	0	101	0	0	0	101	158	158
CHANCELLOR	0	0	635	0	0	0	635	1'742	1'742
CLINTON	0	0	20	0	0	0	20	60	60
DE CHAUNAC (SEIBEL 9549)	0	0	40	0	0	0	40	94	94
FERRADOU (BX 81-83)	0	0	3'000	0	0	0	3'000	4'267	4'267
FREISA	0	0	67	0	0	0	67	197	197
ISABELLA	0	9	514	0	0	239	762	2'491	2'501
KATAWBA	0	4	397	0	0	83	484	1'500	1'506
KÖNIGLICHE ESTHER	0	0	3	0	0	0	3	9	9
LEON MILLOT	0	0	430	0	0	0	430	1'179	1'179
MADERA	0	0	0	0	0	15	15	42	42
MARECHAL FOCH	0	0	1'180	0	0	0	1'180	3'331	3'331
MOSCATO BLU O MOSCATO GARNIER	0	10	43	0	0	3	56	156	171
MRAC 1087 (GAMARET X MERLOT)	0	0	67	0	0	0	67	136	136
MRAC 1099 (GAMARET X MERLOT)	0	0	68	0	0	0	68	138	138
REGENT	0	0	743	0	0	0	743	2'022	2'022
ROSSE EUROPEE NON DEFINITE IIA	0	0	4'335	0	0	74	4'409	11'136	11'136
ROSSE IBRIDI / PD (AMERICANE)	185	54	18'582	1	2	4'317	23'141	67'223	67'811
SEIBEL	0	0	28	0	0	0	28	84	84
CABERTIN (VB 91 - 26 - 18)	0	0	80	0	0	0	80	131	131
VB 91 - 26 - 26	0	0	240	0	0	0	240	598	598
VB 91 - 26 - 27	0	50	100	0	0	0	150	318	384
VB CAL 1 - 28	0	0	30	0	0	0	30	80	80
VB CAL 1 - 36	0	1	0	0	0	0	1	2	3
Totale rosse da II°	185	138	34'087	1	2	4'731	39'144	104'144	104'845
Totale bianche	2'356	4'236	54'741	0	0	234	61'567	123'810	135'317
Totale rosse	4'747	9'300	695'197	10	12	7'349	716'615	1'695'573	1'717'108
Totale distretto	7'103	13'536	749'938	10	12	7'583	778'182	1'819'383	1'852'425

Tabella N. 2.3.5.a - Numero di ceppi e superfici vitate per distretto – Lugano

Distretto Varietà	Ceppi a filare			Ceppi a pergola			Totale Ceppi	Superfici computabili m2	
	1° anno	2° anno	3° anno e +	1° anno	2° anno	3° anno e +		prod.	totali
Lugano									
CHARDONNAY	29	1'380	49'175	0	0	0	50'584	100'322	101'856
CHASSELAS	61	71	3'010	0	0	2	3'144	6'748	6'957
DORAL	0	0	422	0	0	0	422	1'121	1'121
JOHANNITER	2'476	765	6'582	0	0	0	9'823	14'392	20'411
KERNER	0	0	6'862	0	0	0	6'862	15'525	15'525
MÜLLER THURGAU / RIESLING X SYLVANER	0	150	4'997	0	0	0	5'147	11'922	12'095
PINOT BIANCO	0	0	630	0	0	0	630	1'281	1'281
PINOT GRIGIO	0	0	2'161	0	0	0	2'161	5'196	5'196
SAUVIGNON BIANCO	0	1'303	20'358	0	0	0	21'661	45'007	46'449
SAUVIGNON GRIGIO	0	0	1'459	0	0	0	1'459	3'216	3'216
SEMILLON	0	0	1'719	0	0	0	1'719	4'047	4'047
VIIGNIER	0	0	2'955	0	0	0	2'955	5'762	5'762
Totale bianche da I°	2'566	3'669	100'330	0	0	2	106'567	214'539	223'916
BONDOLA	0	0	45	0	0	0	45	99	99
CABERNET FRANC	31	516	14'712	0	0	0	15'259	33'016	33'552
CABERNET SAUVIGNON	0	0	16'033	0	0	0	16'033	34'055	34'055
CARMINOIR	0	0	2'583	0	0	0	2'583	6'196	6'196
DIOLINOIR	0	0	707	0	0	0	707	1'445	1'445
DIVICO	0	209	3'939	0	0	0	4'148	9'029	9'283
GALOTTA	0	0	300	0	0	0	300	813	813
GAMARET	12	18	12'200	0	0	0	12'230	25'173	25'212
GARANOIR	0	0	272	0	0	0	272	629	629
MARSELAN	0	0	1'110	0	0	0	1'110	2'251	2'251
MERLOT	2'270	10'731	608'875	0	0	1'540	623'416	1'367'754	1'384'473
PETIT VERDOT	0	0	623	0	0	0	623	1'348	1'348
PINOT NERO	384	483	24'208	0	0	400	25'475	55'271	56'764
SYRAH	0	0	2'610	0	0	0	2'610	6'030	6'030
Totale rosse da I°	2'697	11'957	688'217	0	0	1'940	704'811	1'543'109	1'562'150
ALVARINHO	0	0	400	0	0	0	400	929	929
BIANCHE EUROPEE NON DEFINITE IIA	0	0	427	0	0	0	427	1'198	1'198
BIANCHE IBRIDI / PD (AMERICANE)	0	100	743	0	0	41	884	2'045	2'195
BRONNER	2'585	0	1'553	0	0	0	4'138	2'823	8'475
CABERNET BLANC	0	0	54	0	0	0	54	96	96
COMPLETER	200	760	1'520	0	0	0	2'480	4'683	6'094
ERBALUCE	0	0	1'100	0	0	0	1'100	2'995	2'995
FRIULANO	0	0	200	0	0	0	200	308	308
GEWÜRZTRAMINER	0	0	800	0	0	0	800	2'150	2'150
LILIORILA	0	0	450	0	0	0	450	1'013	1'013
MOSCATO BIANCO	0	0	5	0	0	0	5	15	15
MOSCATO OTTONEL	0	0	100	0	0	0	100	247	247
MUSCARIS	450	0	70	0	0	0	520	159	1'143
RIESLING.	0	0	70	0	0	0	70	190	190
SAVAGNIN BIANCO / PAIEN / HEIDA	0	900	0	0	0	0	900	1'089	2'178
SEYVAL BIANCO	0	0	1'295	0	0	0	1'295	2'485	2'485
SOLARIS	3'200	100	3'145	0	0	0	6'445	7'338	14'483
SOUVIGNIER GRIGIO	190	0	153	0	0	0	343	456	900
SPERIMENTALE (MUSCATIN ?)	0	0	700	0	0	0	700	1'400	1'400
UD-55.098 - SAUVIGNON NEPIS	1'000	0	0	0	0	0	1'000	0	2'186
SAUVIGNON SOYHIERES (VB 32 - 07)	0	0	530	0	0	0	530	1'122	1'122
VB CAL 6 - 04	0	30	0	0	0	0	30	45	90
Totale bianche da II°	7'625	1'890	13'315	0	0	41	22'871	32'786	51'892
ANCELOTTA	0	0	511	0	0	0	511	1'189	1'189
ARINARNOA	0	0	1'027	0	0	0	1'027	1'904	1'904
BARBERA	0	0	292	0	0	0	292	526	526
BEQUET	0	200	0	0	0	0	200	300	600
BLAUFRÄNKISCH	0	0	200	0	0	0	200	410	410
CABERNET CARBON	0	0	10	0	0	0	10	30	30
CABERNET JURA	0	0	1'467	0	0	0	1'467	3'482	3'482
CABERNET NOIR (VB 91 - 26 - 04)	0	0	465	0	0	40	505	948	948
CALADOC	0	0	200	0	0	0	200	397	397
CHAMBOURCIN	0	0	4'330	0	0	43	4'373	11'655	11'655
FERRADOU (BX 81-83)	0	0	462	0	0	0	462	1'241	1'241
GAMAY	0	0	210	0	0	0	210	593	593
IRAC 1933 (BRONNER X CORNALIN)	0	0	40	0	0	0	40	96	96
IRAC 2060 (BRONNER X GAMARET)	0	0	185	0	0	0	185	460	460
ISABELLA	40	24	2'233	0	0	72	2'369	6'751	6'895
KATAWBA	0	0	600	0	0	15	615	1'615	1'615
MADERA	0	0	125	0	0	0	125	252	252
MAGLIASINA	0	0	40	0	0	2	42	128	128
MALBEC	0	0	1'040	0	0	0	1'040	2'337	2'337
MARCHISANA	0	37	0	0	0	0	37	56	111
MARECHAL FOCH	65	0	3'163	0	0	0	3'228	7'475	7'622
MOSCATO BLU O MOSCATO GARNIER	0	0	118	0	0	0	118	354	354
MOSCATO D'AMBURGO	0	0	1	0	0	0	1	3	3
MRAC 1817 (GAMARET X NEBBIOLO)	0	0	213	0	0	0	213	516	516
NEBBIOLO	0	0	121	0	0	0	121	275	275
PINOTAGE	0	0	230	0	0	0	230	472	472

Tabella N. 2.3.5.b - Numero di ceppi e superfici vitate per distretto – Lugano

Distretto Varietà	Ceppi a filare			Ceppi a pergola			Totale Ceppi	m2 computabili	
	1° anno	2° anno	3° anno e +	1° anno	2° anno	3° anno e +		prod.	totali
REGENT	0	0	3'295	0	0	0	3'295	5'610	5'610
ROSSE EUROPEE NON DEFINITE IIA	0	1	1'396	0	0	100	1'497	2'722	2'723
ROSSE IBRIDI / PD (AMERICANE)	46	174	18'971	0	0	905	20'096	53'272	53'585
SAINT LAURENT	0	0	140	0	0	0	140	384	384
SEIBEL	0	0	1'280	0	0	30	1'310	3'172	3'172
CABERTIN (VB 91 - 26 - 18)	0	0	300	0	0	0	300	496	496
VB 91 - 26 - 25	0	0	3'070	0	0	0	3'070	5'641	5'641
VB 91 - 26 - 26	0	120	68	0	0	0	188	384	564
VB 91 - 26 - 27	0	0	600	0	0	0	600	1'188	1'188
VB 91 - 26 - 29	0	0	300	0	0	0	300	496	496
VB CAL 1 - 15	0	0	10	0	0	0	10	30	30
VB JURA 25	0	0	300	0	0	0	300	496	496
Totale rosse da II°	151	556	47'013	0	0	1'207	48'927	117'356	118'496
Totale bianche	10'191	5'559	113'645	0	0	43	129'438	247'325	275'808
Totale rosse	2'848	12'513	735'230	0	0	3'147	753'738	1'660'465	1'680'646
Totale distretto	13'039	18'072	848'875	0	0	3'190	883'176	1'907'790	1'956'454

Tabella N. 2.3.6a - Numero di ceppi e superfici vitate per distretto – Mendrisio

Distretto - Mendrisio Varietà	Ceppi a filare			Ceppi a pergola			Totale Ceppi	S. computabili m2	
	1° anno	2° anno	3° anno e +	1° anno	2° anno	3° anno e +		produttive	totali
CHARDONNAY	126	330	106'717	0	0	0	107'173	195'731	196'494
CHASSELAS	0	0	12'181	0	0	35	12'216	22'040	22'040
DORAL	0	0	1'570	0	0	0	1'570	2'708	2'708
JOHANNITER	0	0	2'250	0	0	0	2'250	4'568	4'568
KERNER	0	0	5'762	0	0	0	5'762	11'250	11'250
MÜLLER THURGAU / RIESLING X SYLVANER	0	0	4'049	0	0	0	4'049	7'246	7'246
PINOT BIANCO	0	0	3'511	0	0	0	3'511	6'261	6'261
PINOT GRIGIO	0	0	4'357	0	0	0	4'357	8'438	8'438
SAUVIGNON BIANCO	989	50	47'693	0	0	0	48'732	87'197	89'743
SAUVIGNON GRIGIO	75	0	0	0	0	0	75	0	201
SEMILLON	0	0	10'560	0	0	0	10'560	19'386	19'386
VIIGNIER	0	1'050	17'346	0	0	0	18'396	30'774	31'668
Totale bianche da I°	1'190	1'430	215'996	0	0	35	218'651	395'599	400'003
BONDOLA	0	224	646	0	0	0	870	1'220	1'520
CABERNET FRANC	4'100	420	33'501	0	0	0	38'021	60'795	70'293
CABERNET SAUVIGNON	111	0	31'896	0	0	0	32'007	62'638	62'888
CARMINOIR	0	0	3'241	0	0	0	3'241	6'167	6'167
DIOLINOIR	0	0	3'018	0	0	0	3'018	6'518	6'518
DIVICO	24	20	0	0	0	0	44	25	111
GALOTTA	1'000	2'350	1'323	0	0	0	4'673	4'776	9'595
GAMARET	0	500	28'139	0	0	0	28'639	52'534	53'284
GARANOIR	0	0	205	0	0	0	205	426	426
MARSELAN	1'000	1'275	1'223	0	0	0	3'498	2'693	6'217
MERLOT	13'546	23'636	1'598'429	0	0	10'249	1'645'860	3'281'740	3'325'266
PETIT VERDOT	100	270	6'482	0	0	0	6'852	11'745	12'152
PINOT NERO	0	1	7'636	0	0	0	7'637	14'961	14'962
SYRAH	0	0	11'020	0	0	0	11'020	20'863	20'863
Totale rosse da I°	19'881	28'696	1'726'759	0	0	10'249	1'785'585	3'527'101	3'590'262
ARNEIS	0	0	30	0	0	0	30	61	61
ARVINE	0	100	500	0	0	0	600	794	880
BIANCHE EUROPEE NON DEFINITE IIA	0	0	457	0	0	149	606	1'453	1'453
BIANCHE IBRIDI / PD (AMERICANE)	0	10	550	0	0	26	586	805	819
BRONNER	0	0	470	0	0	0	470	1'410	1'410
CHARMONT	0	0	705	0	0	0	705	983	983
GEWÜRZTRAMINER	0	50	2'892	0	0	0	2'942	3'790	3'830
MOSCATO BIANCO	0	100	895	0	0	4	999	1'288	1'374
MUSCARIS	0	0	30	0	0	0	30	59	59
SAVAGNIN BIANCO / PAIEN / HEIDA	0	0	205	0	0	0	205	430	430
SCHEUREBE	0	0	300	0	0	0	300	389	389
SEYVAL BIANCO	0	0	47	0	0	0	47	87	87
SOLARIS	0	330	1'399	0	0	0	1'729	3'406	3'627
SOUVIGNIER GRIGIO	0	70	152	0	0	0	222	546	636
Totale bianche da II°	0	660	8'632	0	0	179	9'471	15'501	16'038

Tabella N. 2.3.6b - Numero di ceppi e superfici vitate per distretto - Mendrisio

Distretto - Mendrisio Varietà	Ceppi a filare			Ceppi a pergola			Totale Ceppi	S. computabili m2	
	1° anno	2° anno	3° anno e +	1° anno	2° anno	3° anno e +		produttive	totali
ALICANTE BOUSCHET	0	0	666	0	0	0	666	1'134	1'134
ANCELOTTA	0	0	3'055	0	0	0	3'055	5'948	5'948
ARINARNOA	0	0	1'532	0	0	0	1'532	2'709	2'709
BARBERA	0	0	600	0	0	0	600	1'100	1'100
CABERNET CANTOR	0	0	50	0	0	0	50	98	98
CABERNET JURA	0	0	225	0	0	0	225	336	336
CABERNET MYTHOS	0	0	100	0	0	0	100	189	189
CABERNET NOIR (VB 91 - 26 - 04)	0	0	1'000	0	0	0	1'000	1'900	1'900
CALADOC	0	0	1'000	0	0	0	1'000	942	942
CARMENERE	0	0	535	0	0	0	535	693	693
CHAMBOURCIN	0	0	852	0	0	0	852	2'388	2'388
CLINTON	0	0	2	0	0	0	2	6	6
CORNALIN	0	0	50	0	0	0	50	79	79
EGIODOLA	0	0	511	0	0	0	511	662	662
FREISA	0	0	100	0	0	15	115	246	246
ISABELLA	0	0	139	0	0	131	270	781	781
KATAWBA	0	0	19	0	0	30	49	175	175
MALBEC	0	0	700	0	0	0	700	1'338	1'338
MARECHAL FOCH	0	0	226	0	0	0	226	442	442
MARZEMINO	0	0	5	0	0	0	5	9	9
MOSCATO BLU O MOSCATO GARNIER	0	0	5	0	0	0	5	15	15
MOSCATO ROSA	0	11	0	0	0	0	11	15	29
MOURVEDRE	0	0	546	0	0	0	546	707	707
MRAC 1087 (GAMARET X MERLOT)	0	0	125	0	0	0	125	217	217
MRAC 1099 (GAMARET X MERLOT)	0	0	130	0	0	0	130	226	226
MRAC 1817 (GAMARET X NEBBIOLO)	0	0	369	0	0	0	369	490	490
NEBBIOLO	0	0	5'126	0	0	0	5'126	10'628	10'628
PINOT MEUNIER	0	0	400	0	0	0	400	690	690
REGENT	0	0	305	0	0	0	305	634	634
ROSSE EUROPEE NON DEFINITE IIA	0	40	2'243	0	0	36	2'319	4'659	4'719
ROSSE IBRIDI / PD (AMERICANE)	90	103	5'961	0	0	1'429	7'583	18'741	19'047
CABERTIN (VB 91 - 26 - 18)	0	0	170	0	0	0	170	321	321
TANNAT	0	550	344	0	0	0	894	1'166	1'601
TEMPRANILLO	400	0	0	0	0	0	400	0	757
VB 91 - 26 - 26	0	0	5	0	0	0	5	13	13
VB CAL 1 - 28	0	0	5	0	0	0	5	13	13
Totale rosse da II°	490	704	27'101	0	0	1'641	29'936	59'710	61'282
Totale bianche	1'190	2'090	224'628	0	0	214	228'122	411'100	416'041
Totale rosse	20'371	29'400	1'753'860	0	0	11'890	1'815'521	3'586'811	3'651'544
Totale distretto	21'561	31'490	1'978'488	0	0	12'104	2'043'643	3'997'911	4'067'585

Tabella N. 2.3.7 - Numero di ceppi e superfici vitate per distretto - Riviera

Distretto Varietà	Ceppi a filare			Ceppi a pergola			Totale Ceppi	Sup.Comp. m2	
	1° anno	2° anno	3° anno e +	1° anno	2° anno	3° anno e +		produttive	totali
Riviera									
CHARDONNAY	50	50	1'060	0	0	10	1'170	2'387	2'578
JOHANNITER	298	0	530	0	0	0	828	1'590	2'480
PINOT GRIGIO	0	0	405	0	0	0	405	515	515
SAUVIGNON BIANCO	0	0	830	0	0	0	830	1'794	1'794
SAUVIGNON GRIGIO	0	0	240	0	0	0	240	521	521
VIOGNIER	0	0	320	0	0	0	320	694	694
Totale bianche da I°	348	50	3'385	0	0	10	3'793	7'501	8'582
BONDOLA	0	0	510	0	0	84	594	1'412	1'412
CABERNET FRANC	15	0	1'449	0	0	0	1'464	2'762	2'800
CABERNET SAUVIGNON	0	0	705	0	0	230	935	1'965	1'965
CARMINOIR	0	0	1'905	0	0	0	1'905	3'625	3'625
GALOTTA	0	0	112	0	0	0	112	173	173
GAMARET	0	0	3'290	0	0	0	3'290	5'864	5'864
MARSELAN	0	0	65	0	0	0	65	129	129
MERLOT	644	1'513	84'807	30	96	25'876	112'966	280'299	283'853
PINOT NERO	10	20	1'949	0	0	0	1'979	5'036	5'087
Totale rosse da I°	669	1'533	94'792	30	96	26'190	123'310	301'265	304'908
BIANCHE EUROPEE NON DEFINITE IIA	0	0	6	0	0	3	9	30	30
Totale bianche da II°	0	0	6	0	0	3	9	30	30
ANCELOTTA	0	0	330	0	0	0	330	565	565
ARINARNOA	0	0	170	0	0	0	170	339	339
CLINTON	0	0	0	0	0	12	12	48	48
ISABELLA	10	2	8	0	0	1	21	23	56
ROSSE EUROPEE NON DEFINITE IIA	0	0	33	0	0	13	46	151	151
ROSSE IBRIDI / PD (AMERICANE)	0	0	1'954	0	0	1'015	2'969	8'362	8'362
SEIBEL	0	0	60	0	0	0	60	180	180
UD-32.078 - CABERNET VOLOS	400	0	0	0	0	0	400	0	1'200
Totale rosse da II°	410	2	2'555	0	0	1'041	4'008	9'668	10'901
Totale bianche	348	50	3'391	0	0	13	3'802	7'531	8'612
Totale rosse	1'079	1'535	97'347	30	96	27'231	127'318	310'933	315'809
Totale distretto	1'427	1'585	100'738	30	96	27'244	131'120	318'464	324'421

Tabella N. 2.3.8 - Numero di ceppi e superfici vitate per distretto – Valle Maggia

Distretto Varietà	Ceppi a filare			Ceppi a pergola			Totale Ceppi	Superfici computabili m2	
	1° anno	2° anno	3° anno e +	1° anno	2° anno	3° anno e +		produttive	totali
Valle Maggia									
CHARDONNAY	0	0	1'150	0	0	0	1'150	2'871	2'871
DORAL	0	0	395	0	0	0	395	899	899
JOHANNITER	0	950	609	0	0	0	1'559	2'414	3'493
KERNER	0	0	150	0	0	0	150	250	250
SAUVIGNON BIANCO	82	0	268	0	0	0	350	566	722
Totale bianche da I°	82	950	2'572	0	0	0	3'604	7'000	8'235
BONDOLA	0	0	589	0	0	69	658	1'812	1'812
CABERNET FRANC	0	0	250	0	0	0	250	330	330
CABERNET SAUVIGNON	231	0	181	0	0	0	412	417	863
CARMINOIR	10	0	24	0	0	0	34	72	102
GAMARET	5	3	154	0	0	0	162	387	406
MERLOT	258	14	19'166	0	0	90	19'528	48'154	48'673
PINOT NERO	0	0	880	0	0	0	880	2'030	2'030
Totale rosse da I°	504	17	21'244	0	0	159	21'924	53'202	54'216
BIANCHE EUROPEE NON DEFINITE IIA	0	0	3	0	0	0	3	9	9
BIANCHE IBRIDI / PD (AMERICANE)	0	0	7	0	0	25	32	121	121
SOUVIGNIER GRIGIO	0	0	1'255	0	0	253	1'508	3'427	3'427
Totale bianche da II°	0	0	1'265	0	0	278	1'543	3'557	3'557
BARBERA	0	0	10	0	0	10	20	70	70
CABERNET JURA	0	0	437	0	0	469	906	2'713	2'713
CABERNET X MARECHAL FOCH	0	0	138	0	0	0	138	311	311
CHAMBOURCIN	46	0	380	0	0	893	1'319	4'285	4'384
ISABELLA	10	9	210	4	2	501	736	2'603	2'666
KATAWBA	0	0	100	0	0	2	102	308	308
MOSCATO BLU O MOSCATO GARNIER	0	0	12	0	0	0	12	36	36
MRAC 1099 (GAMARET X MERLOT)	0	0	100	0	0	0	100	177	177
PRIOR	0	0	325	0	0	0	325	450	450
REGENT	0	0	884	0	0	2	886	2'462	2'462
ROSSE EUROPEE NON DEFINITE IIA	0	0	43	0	0	1	44	133	133
ROSSE IBRIDI / PD (AMERICANE)	6	9	5'244	6	4	6'576	11'845	40'868	40'931
Totale rosse da II°	62	18	7'883	10	6	8'454	16'433	54'416	54'641
Totale bianche	82	950	3'837	0	0	278	5'147	10'557	11'792
Totale rosse	566	35	29'127	10	6	8'613	38'357	107'618	108'857
Totale distretto	648	985	32'964	10	6	8'891	43'504	118'175	120'649

Tabella N. 2.3.9a - Numero di ceppi e superfici vitate – Mesolcina

Distretto Varietà	Ceppi a filare			Ceppi a pergola			Totale Ceppi	Superfici computabili m2	
	1° anno	2° anno	3° anno e +	1° anno	2° anno	3° anno e +		produttive	totali
Mesolcina									
CHARDONNAY	50	74	6'231	0	0	0	6'355	12'342	12'522
CHASSELAS	0	0	122	0	0	0	122	305	305
DORAL	0	0	410	0	0	0	410	1'047	1'047
JOHANNITER	0	0	430	0	0	0	430	1'290	1'290
PINOT GRIGIO	0	0	700	0	0	0	700	926	926
SAUVIGNON BIANCO	80	150	0	0	0	0	230	185	566
Totale bianche da I°	130	224	7'893	0	0	0	8'247	16'095	16'656
BONDOLA	3	1	1'378	0	0	0	1'382	3'648	3'658
CABERNET FRANC	4	12	1'467	0	0	0	1'483	2'960	2'979
CABERNET SAUVIGNON	0	0	1'723	0	0	0	1'723	4'081	4'081
GAMARET	0	225	540	0	0	33	798	1'316	1'535
MERLOT	161	5'007	94'940	0	0	502	100'610	230'598	234'931
PINOT NERO	0	0	1'656	0	0	0	1'656	2'642	2'642
SYRAH	0	0	252	0	0	0	252	329	329
Totale rosse da I°	168	5'245	101'956	0	0	535	107'904	245'574	250'155

Tabella N. 2.3.9b - Numero di ceppi e superfici vitate – Mesolcina

Distretto	Ceppi a filare			Ceppi a pergola			Totale Ceppi	Superfici computabili m2	
	1° anno	2° anno	3° anno e +	1° anno	2° anno	3° anno e +		produttive	totali
Mesolcina									
AMIGNE	0	0	200	0	0	0	200	457	457
BIANCHE EUROPEE NON DEFINITE IIA	0	0	440	0	0	30	470	1'100	1'100
BIANCHE IBRIDI / PD (AMERICANE)	0	0	25	0	0	6	31	99	99
BRONNER	0	0	300	0	0	0	300	548	548
FREISAMER	0	0	75	0	0	0	75	166	166
GEWÜRZTRAMINER	0	0	428	0	0	0	428	606	606
MOSCATO BIANCO	0	0	203	0	0	2	205	617	617
MOSCATO OLIVIER	0	0	200	0	0	0	200	600	600
RIESLING.	0	0	193	0	0	0	193	522	522
SOLARIS	0	0	270	0	0	0	270	575	575
Totale bianche da II°	0	0	2'334	0	0	38	2'372	5'290	5'290
BARBERA	0	0	7	0	0	0	7	21	21
CABERNET CORTIS	0	0	200	0	0	0	200	365	365
CABERNET JURA	0	0	600	0	0	0	600	1'565	1'565
CLINTON	0	0	0	0	0	16	16	64	64
DORNFELDER	0	0	730	0	0	0	730	1'120	1'120
ISABELLA	0	0	21	0	0	4	25	79	79
MADERA	0	0	0	0	0	25	25	52	52
MALBEC	0	0	505	0	0	0	505	990	990
MARA	0	0	200	0	0	0	200	600	600
MONTEPULCIANO	0	0	50	0	0	0	50	150	150
NEBBIOLO	0	0	23	0	0	0	23	69	69
ROSSE EUROPEE NON DEFINITE IIA	0	0	1'139	0	0	15	1'154	2'760	2'760
ROSSE IBRIDI / PD (AMERICANE)	0	0	701	0	0	773	1'474	4'745	4'745
SANGIOVESE	0	0	75	0	0	0	75	225	225
VB 91 - 26 - 25	0	0	600	0	0	0	600	1'096	1'096
VB 91 - 26 - 26	0	0	75	0	0	0	75	225	225
Totale rosse da II°	0	0	4'926	0	0	833	5'759	14'126	14'126
Totale bianche	130	224	10'227	0	0	38	10'619	21'385	21'946
Totale rosse	168	5'245	106'882	0	0	1'368	113'663	259'700	264'281
Totale distretto	298	5'469	117'109	0	0	1'406	124'282	281'085	286'227

Il basso numero di superfici e ceppi nel 1° e 2° anno, che si ripete annualmente, non è legato ad un mancato rinnovo dei vigneti ma più semplicemente al fatto che spesso i viticoltori si ricordano di annunciare le modifiche quando queste entrano in produzione.

3 RISULTATI QUANTITATIVI

Nelle pagine che seguono riportiamo nell'ordine le tabelle relative ai quantitativi tassati per la vendemmia 2017, senza commento. Dove possibile abbiamo indicato i quantitativi della categoria IGT, suddividendoli in quantitativi "IGT nostrano" e "IGT normale". Si sottolinea che la classificazione nelle categorie corrisponde al potenziale delle uve prodotte e non all'effettiva vinificazione in detta categoria. In effetti, per determinati vini e scelte dei produttori vi possono essere declassamenti volontari delle uve (rinuncia all'uso delle DOC).

3.1.1a Quantitativi tassati per varietà e categoria - Ticino (bianche e rosse di la)

Cat.	Varietà	kg totale	kg DOC	kg IGT tot	kg IGT no	kg IGT	kg VdT	kg altri
1B	CHARDONNAY	170227	166'934	3'185	3'185	0	108	0
1B	CHASSELAS	17'973	17'713	260	260	0	0	0
1B	DORAL	4'122	4'122	0	0	0	0	0
1B	JOHANNITER	9'800	9'800	0	0	0	0	0
1B	KERNER	15'122	14'932	190	190	0	0	0
1B	MÜLLER THURGAU / RIESLING X SYLVANER	9'356	9'356	0	0	0	0	0
1B	PINOT BIANCO	5'452	5'452	0	0	0	0	0
1B	PINOT GRIGIO	6'405	6'405	0	0	0	0	0
1B	SAUVIGNON BIANCO	79'834	79'834	0	0	0	0	0
1B	SAUVIGNON GRIGIO	1'318	1'318	0	0	0	0	0
1B	SEMILLON	15'870	15'870	0	0	0	0	0
1B	VIOGNIER	18'951	18'951	0	0	0	0	0
T. bianche I°		354'430	350'687	3'635	3'635	0	108	0
2B	AMIGNE	0	0	0	0	0	0	0
2B	ARNEIS	1'025	0	1'025	1'025	0	0	0
2B	ARVINE	167	0	167	167	0	0	0
2B	BIANCHE EUROPEE NON DEFINITE IIA	50	0	50	0	50	0	0
2B	BIANCHE IBRIDI / PD (AMERICANE)	3'816	0	2'382	0	2'382	1'434	0
2B	BRONNER	1'125	0	1'125	1'125	0	0	0
2B	CABERNET BLANC	577	0	577	577	0	0	0
2B	CHARMONT	0	0	0	0	0	0	0
2B	COMPLETER	911	0	911	911	0	0	0
2B	ERMITAGE	0	0	0	0	0	0	0
2B	FREISAMER	0	0	0	0	0	0	0
2B	FRIULANO	63	0	63	63	0	0	0
2B	GEWÜRZTRAMINER	3'078	0	3'078	3'078	0	0	0
2B	JOHANNITER	0	0	0	0	0	0	0
2B	LILIORILA	0	0	0	0	0	0	0
2B	MOSCATO BIANCO	2'926	0	2'926	2'926	0	0	0
2B	MOSCATO BRISTALER	0	0	0	0	0	0	0
2B	MUSCARIS	152	0	152	152	0	0	0
2B	NOAH	0	0	0	0	0	0	0
2B	RIESLING.	0	0	0	0	0	0	0
2B	ROUSSANNE	0	0	0	0	0	0	0
2B	SAUVIGNON GRIS	0	0	0	0	0	0	0
2B	SAVAGNIN BIANCO / PAIEN / HEIDA	40	0	40	40	0	0	0
2B	SCHEUREBE	230	0	230	230	0	0	0
2B	SEYVAL BIANCO	839	0	839	839	0	0	0
2B	SOLARIS	2'943	0	2'943	2'943	0	0	0
2B	SOUVIGNIER GRIGIO	662	0	662	662	0	0	0
2B	TOCAI	0	0	0	0	0	0	0
2B	SAUVIGNON SOYHIERES (VB 32 - 07)	1'266	0	1'266	1'266	0	0	0
2B	VB CAL 6 - 04	6'015	0	6'015	6'015	0	0	0
T. bianche II°		25'885	0	24'451	22'019	2'432	1'434	0
B3	BIANCA DA ACQUAVITE	0	0	0	0	0	0	0
T. bianche III°		0	0	0	0	0	0	0
T. uve bianche		380'315	350'687	28'086	25'654	2'432	1'542	0
1R	BONDOLA	27'315	26'141	824	824	0	350	0
1R	CABERNET FRANC	51'909	51'847	14	14	0	48	0
1R	CABERNET SAUVIGNON	47'221	46'182	1'039	1'039	0	0	0
1R	CARMINOIR	13'905	13'905	0	0	0	0	0
1R	DIOLINOIR	2'802	2'802	0	0	0	0	0
1R	DIVICO	3'054	3'054	0	0	0	0	0
1R	GALOTTA	2'500	2'500	0	0	0	0	0
1R	GAMARET	44'878	44'878	0	0	0	0	0
1R	GARANOIR	380	380	0	0	0	0	0
1R	MARSELAN	4'356	4'353	3	3	0	0	0
1R	MERLOT	4'888'880	4'847'929	40'951	40'951	0	0	0
1R	PETIT VERDOT	12'444	12'444	0	0	0	0	0
1R	PINOT NERO	38'968	38'938	30	30	0	0	0
1R	SYRAH	13'061	13'061	0	0	0	0	0
T. rosse I°		5'151'673	5'108'414	42'861	42'861	0	398	0

3.1.1b Quantitativi tassati per varietà e categoria - Ticino (Rosse di Ila)

Cat.	Varietà	kg totale	kg DOC	kg IGT tot	kg IGT no	kg IGT	kg VdT	kg altri
2R	ALICANTE BOUSCHET	300	0	300	300	0	0	0
2R	ANCELLOTTA	2'111	0	2'111	2'111	0	0	0
2R	ARINARNOA	10'684	0	10'684	10'684	0	0	0
2R	BARBERA	1'299	0	1'299	1'299	0	0	0
2R	CABERNET CORTIS	200	0	200	200	0	0	0
2R	CABERNET EARLY	0	0	0	0	0	0	0
2R	CABERNET JURA	1'363	0	1'363	1'363	0	0	0
2R	CABERNET MYTHOS	1'543	0	1'543	1'543	0	0	0
2R	CABERNET NOIR (VB 91 - 26 - 04)	188	0	188	185	3	0	0
2R	CALADOC	930	0	930	930	0	0	0
2R	CARMENERE	680	0	680	680	0	0	0
2R	CHAMBOURCIN	5'625	0	5'625	5'625	0	0	0
2R	CHANCELLOR	169	0	169	0	169	0	0
2R	CLINTON	0	0	0	0	0	0	0
2R	CORVINA	0	0	0	0	0	0	0
2R	DE CHAUNAC (SEIBEL 9549)	21	0	0	0	0	21	0
2R	DIVICO (IRAC 2091 - GAMARET X BRONNER)	0	0	0	0	0	0	0
2R	DORNFELDER	0	0	0	0	0	0	0
2R	EDERENA	0	0	0	0	0	0	0
2R	EGIODOLA	611	0	611	611	0	0	0
2R	FERRADOU (BX 81-83)	5'893	0	5'893	5'893	0	0	0
2R	FREISA	80	0	80	80	0	0	0
2R	GALOTTA	0	0	0	0	0	0	0
2R	IRAC 2060 (BRONNER X GAMARET)	242	0	242	242	0	0	0
2R	ISABELLA	2'939	0	797	0	797	2'142	0
2R	KATAWBA	542	0	542	0	542	0	0
2R	LEON MILLOT	0	0	0	0	0	0	0
2R	MADERA	115	0	0	0	0	115	0
2R	MALBEC	1'458	0	1'458	1'458	0	0	0
2R	MARA	0	0	0	0	0	0	0
2R	MARECHAL FOCH	2'179	0	1'938	1'938	0	241	0
2R	MARSELAN	0	0	0	0	0	0	0
2R	MOSCATO BLU O MOSCATO GARNIER	0	0	0	0	0	0	0
2R	MOURVEDRE	186	0	186	186	0	0	0
2R	MRAC 1087 (GAMARET X MERLOT)	100	0	100	100	0	0	0
2R	MRAC 1099 (GAMARET X MERLOT)	100	0	100	100	0	0	0
2R	MRAC 1817 (GAMARET X NEBBIOLO)	480	0	480	480	0	0	0
2R	NEBBIOLO	5'785	0	5'785	5'785	0	0	0
2R	PETIT VERDOT	0	0	0	0	0	0	0
2R	PRIOR	2'758	0	2'758	2'758	0	0	0
2R	REGENT	1'743	0	1'743	1'743	0	0	0
2R	ROSSE EUROPEE NON DEFINITE IIA	2'092	0	2'092	0	2'092	0	0
2R	ROSSE IBRIDI / PD (AMERICANE)	45'702	0	30'725	0	30'725	14'977	0
2R	SEIBEL	62	0	0	0	0	62	0
2R	CABERTIN (VB 91 - 26 - 18)	200	0	200	0	200	0	0
2R	SPERIMENTALE (VB CAL 1 - 31 ?)	0	0	0	0	0	0	0
2R	TANNAT	742	0	742	742	0	0	0
2R	UD-31.103 (RUBY MERLOT ?)	578	0	578	0	578	0	0
2R	UD-31.120 (EARLY MERLOT ?)	618	0	618	0	618	0	0
2R	UD-31.125 - MERLOT KHORUS	1'012	0	1'012	0	1'012	0	0
2R	UD-32.078 - CABERNET VOLOS	440	0	440	0	440	0	0
2R	VB 91 - 26 - 25	3'101	0	3'101	3'101	0	0	0
2R	VB 91 - 26 - 26	813	0	813	813	0	0	0
2R	VB 91 - 26 - 27	152	0	152	152	0	0	0
2R	VB 91 - 26 - 29	471	0	471	471	0	0	0
2R	VB CAL 1 - 15	319	0	319	319	0	0	0
2R	VB CAL 1 - 22	319	0	319	319	0	0	0
2R	VB CAL 1 - 28	634	0	634	634	0	0	0
2R	VB JURA 25	392	0	392	392	0	0	0
T. rosse II°		107'971	0	90'413	53'240	37'173	17'558	0
3R	ROSSE DA ACQUAVITE	0	0	0	0	0	0	0
T. rosse III°		0	0	0	0	0	0	0
T. uve rosse		5'259'644	5'108'414	133'274	96'101	37'173	17'956	0
T. bianche e rosse		5'639'959	5'459'101	161'360	121'755	39'605	19'498	0

3.1.2 Quantitativi tassati per varietà e categoria – Mesolcina

Cate- goria	Varietà	kg totale	kg pot. DOC	kg IGT globali	kg IGT nostrana	kg IGT normali	kg v. da tavo- la	kg altri usi
1B	CHARDONNAY	3'969	3'969	0	0	0	0	0
1B	CHASSELAS	0	0	0	0	0	0	0
1B	DORAL	213	213	0	0	0	0	0
1B	JOHANNITER	260	260	0	0	0	0	0
1B	KERNER	0	0	0	0	0	0	0
1B	MÜLLER THURGAU / RIESLING X SYLVANER	0	0	0	0	0	0	0
1B	PINOT BIANCO	0	0	0	0	0	0	0
1B	PINOT GRIGIO	1'001	1'001	0	0	0	0	0
1B	SAUVIGNON BIANCO	0	0	0	0	0	0	0
1B	SAUVIGNON GRIGIO	0	0	0	0	0	0	0
1B	SEMILLON	0	0	0	0	0	0	0
1B	VIOGNIER	0	0	0	0	0	0	0
1B	T. bianche I°	5'443	5'443	0	0	0	0	0
2B	AMIGNE	250	0	250	250	0	0	0
2B	BIANCHE EUROPEE NON DEFINITE IIA	440	0	440	0	440	0	0
2B	BRONNER	300	0	300	300	0	0	0
2B	GEWÜRZTRAMINER	430	0	430	430	0	0	0
2B	RIESLING.	286	0	286	286	0	0	0
2B	SOLARIS	250	0	250	250	0	0	0
2B	T. bianche II°	1'956	0	1'956	1'516	440	0	0
3B	BIANCA DA ACQUAVITE	0	0	0	0	0	0	0
3B	T. bianche III°	0	0	0	0	0	0	0
TB	T. uve bianche	7'399	5'443	1'956	1'516	440	0	0
1R	BONDOLA	763	763	0	0	0	0	0
1R	CABERNET FRANC	196	100	96	96	0	0	0
1R	CABERNET SAUVIGNON	1'815	1'815	0	0	0	0	0
1R	CARMINOIR	0	0	0	0	0	0	0
1R	DIOLINOIR	0	0	0	0	0	0	0
1R	DIVICO	0	0	0	0	0	0	0
1R	GALOTTA	0	0	0	0	0	0	0
1R	GAMARET	90	90	0	0	0	0	0
1R	GARANOIR	0	0	0	0	0	0	0
1R	MARSELAN	0	0	0	0	0	0	0
1R	MERLOT	104'697	104'697	0	0	0	0	0
1R	PETIT VERDOT	0	0	0	0	0	0	0
1R	PINOT NERO	813	813	0	0	0	0	0
1R	SYRAH	65	65	0	0	0	0	0
1R	T. rosse I°	108'439	108'343	96	96	0	0	0
2R	CABERNET CORTIS	200	0	200	200	0	0	0
2R	DORNFELDER	84	0	0	0	0	84	0
2R	MALBEC	492	0	492	492	0	0	0
2R	ROSSE EUROPEE NON DEFINITE IIA	938	0	938	0	938	0	0
2R	ROSSE IBRIDI / PD (AMERICANE)	164	0	0	0	0	164	0
2R	VB 91 - 26 - 25	750	0	750	750	0	0	0
2R	T. rosse II°	2'628	0	2'380	1'442	938	248	0
3R	ROSSE DA ACQUAVITE	0	0	0	0	0	0	0
3R	T. rosse III°	0	0	0	0	0	0	0
TR	T. uve rosse	111'067	108'343	2'476	1'538	938	248	0
T	T. bianche e rosse	118'466	113'786	4'432	3'054	1'378	248	0

Nota: parte delle uve americane tassate vengono distillate. I kg senza certificato distillati non vengono più rilevati

3.1.3a Quantitativi tassati per varietà e categoria - TI + Mesolcina (Bianche e Rosse di Ia)

Cat.	Varietà	kg totale	kg DOC	kg IGT tot	kg IGT nos	kg IGT nor	kg VdT	kg altri
1B	CHARDONNAY	174'196	170'903	3'185	3'185	0	108	0
1B	CHASSELAS	17'973	17'713	260	260	0	0	0
1B	DORAL	4'335	4'335	0	0	0	0	0
1B	JOHANNITER	10'060	10'060	0	0	0	0	0
1B	KERNER	15'122	14'932	190	190	0	0	0
1B	MÜLLER THURGAU / RIESLING X SYLVANER	9'356	9'356	0	0	0	0	0
1B	PINOT BIANCO	5'452	5'452	0	0	0	0	0
1B	PINOT GRIGIO	7'406	7'406	0	0	0	0	0
1B	SAUVIGNON BIANCO	79'834	79'834	0	0	0	0	0
1B	SAUVIGNON GRIGIO	1'318	1'318	0	0	0	0	0
1B	SEMILLON	15'870	15'870	0	0	0	0	0
1B	VIOGNIER	18'951	18'951	0	0	0	0	0
T. bianche I°		359'873	356'130	3'635	3'635	0	108	0
2B	AMIGNE	250	0	250	250	0	0	0
2B	ARNEIS	1'025	0	1'025	1'025	0	0	0
2B	ARVINE	167	0	167	167	0	0	0
2B	BIANCHE EUROPEE NON DEFINITE IIA	490	0	490	0	490	0	0
2B	BIANCHE IBRIDI / PD (AMERICANE)	3'816	0	2'382	0	2'382	1'434	0
2B	BRONNER	1'425	0	1'425	1'425	0	0	0
2B	CABERNET BLANC	577	0	577	577	0	0	0
2B	CHARMONT	0	0	0	0	0	0	0
2B	COMPLETER	911	0	911	911	0	0	0
2B	ERMITAGE	0	0	0	0	0	0	0
2B	FREISAMER	0	0	0	0	0	0	0
2B	FRIULANO	63	0	63	63	0	0	0
2B	GEWÜRZTRAMINER	3'508	0	3'508	3'508	0	0	0
2B	JOHANNITER	0	0	0	0	0	0	0
2B	LILIORILA	0	0	0	0	0	0	0
2B	MOSCATO BIANCO	2'926	0	2'926	2'926	0	0	0
2B	MOSCATO BRISTALER	0	0	0	0	0	0	0
2B	MUSCARIS	152	0	152	152	0	0	0
2B	NOAH	0	0	0	0	0	0	0
2B	RIESLING.	286	0	286	286	0	0	0
2B	ROUSSANNE	0	0	0	0	0	0	0
2B	SAUVIGNON GRIS	0	0	0	0	0	0	0
2B	SAVAGNIN BIANCO / PAIEN / HEIDA	40	0	40	40	0	0	0
2B	SCHEUREBE	230	0	230	230	0	0	0
2B	SEYVAL BIANCO	839	0	839	839	0	0	0
2B	SOLARIS	3'193	0	3'193	3'193	0	0	0
2B	SOUVIGNIER GRIGIO	662	0	662	662	0	0	0
2B	TOCAI	0	0	0	0	0	0	0
2B	SAUVIGNON SOYHIERES (VB 32 - 07)	1'266	0	1'266	1'266	0	0	0
2B	VB CAL 6 - 04	6'015	0	6'015	6'015	0	0	0
T. bianche II°		27'841	0	26'407	23'535	2'872	1'434	0
3B	BIANCA DA ACQUAVITE	0	0	0	0	0	0	0
T. bianche III°		0	0	0	0	0	0	0
T. uve bianche		387'714	356'130	30'042	27'170	2'872	1'542	0
1R	BONDOLA	28'078	26'904	824	824	0	350	0
1R	CABERNET FRANC	52'105	51'947	110	110	0	48	0
1R	CABERNET SAUVIGNON	49'036	47'997	1'039	1'039	0	0	0
1R	CARMINOIR	13'905	13'905	0	0	0	0	0
1R	DIOLINOIR	2'802	2'802	0	0	0	0	0
1R	DIVICO	3'054	3'054	0	0	0	0	0
1R	GALOTTA	2'500	2'500	0	0	0	0	0
1R	GAMARET	44'968	44'968	0	0	0	0	0
1R	GARANOIR	380	380	0	0	0	0	0
1R	MARSELAN	4'356	4'353	3	3	0	0	0
1R	MERLOT	4'993'577	4'952'626	40'951	40'951	0	0	0
1R	PETIT VERDOT	12'444	12'444	0	0	0	0	0
1R	PINOT NERO	39'781	39'751	30	30	0	0	0
1R	SYRAH	13'126	13'126	0	0	0	0	0
T. rosse I°		5'260'112	5'216'757	42'957	42'957	0	398	0

3.1.3b Quantitativi tassati per varietà e categoria - Ticino + Mesolcina (Rosse di Ila)

Cat.-	Varietà	kg totale	kg DOC	kg IGT tot	kg IGT nos	kg IGT nor	kg VdT	kg altri
2R	ALICANTE BOUSCHET	300	0	300	300	0	0	0
2R	ANCELOTTA	2'111	0	2'111	2'111	0	0	0
2R	ARINARNOA	10'684	0	10'684	10'684	0	0	0
2R	BARBERA	1'299	0	1'299	1'299	0	0	0
2R	CABERNET CORTIS	400	0	400	400	0	0	0
2R	CABERNET EARLY	0	0	0	0	0	0	0
2R	CABERNET JURA	1'363	0	1'363	1'363	0	0	0
2R	CABERNET MYTHOS	1'543	0	1'543	1'543	0	0	0
2R	CABERNET NOIR (VB 91 - 26 - 04)	188	0	188	185	3	0	0
2R	CALADOC	930	0	930	930	0	0	0
2R	CARMENERE	680	0	680	680	0	0	0
2R	CHAMBOURCIN	5'625	0	5'625	5'625	0	0	0
2R	CHANCELLOR	169	0	169	0	169	0	0
2R	CLINTON	0	0	0	0	0	0	0
2R	CORVINA	0	0	0	0	0	0	0
2R	DE CHAUNAC (SEIBEL 9549)	21	0	0	0	0	21	0
2R	DIVICO (IRAC 2091 - GAMARET X BRONNER)	0	0	0	0	0	0	0
2R	DORNFELDER	84	0	0	0	0	84	0
2R	EDERENA	0	0	0	0	0	0	0
2R	EGIODOLA	611	0	611	611	0	0	0
2R	FERRADOU (BX 81-83)	5'893	0	5'893	5'893	0	0	0
2R	FREISA	80	0	80	80	0	0	0
2R	GALOTTA	0	0	0	0	0	0	0
2R	IRAC 2060 (BRONNER X GAMARET)	242	0	242	242	0	0	0
2R	ISABELLA	2'939	0	797	0	797	2'142	0
2R	KATAWBA	542	0	542	0	542	0	0
2R	LEON MILLOT	0	0	0	0	0	0	0
2R	MADERA	115	0	0	0	0	115	0
2R	MALBEC	1'950	0	1'950	1'950	0	0	0
2R	MARA	0	0	0	0	0	0	0
2R	MARECHAL FOCH	2'179	0	1'938	1'938	0	241	0
2R	MARSELAN	0	0	0	0	0	0	0
2R	MOSCATO BLU O MOSCATO GARNIER	0	0	0	0	0	0	0
2R	MOURVEDRE	186	0	186	186	0	0	0
2R	MRAC 1087 (GAMARET X MERLOT)	100	0	100	100	0	0	0
2R	MRAC 1099 (GAMARET X MERLOT)	100	0	100	100	0	0	0
2R	MRAC 1817 (GAMARET X NEBBIOLO)	480	0	480	480	0	0	0
2R	NEBBIOLO	5'785	0	5'785	5'785	0	0	0
2R	PETIT VERDOT	0	0	0	0	0	0	0
2R	PRIOR	2'758	0	2'758	2'758	0	0	0
2R	REGENT	1'743	0	1'743	1'743	0	0	0
2R	ROSSE EUROPEE NON DEFINITE IIA	3'030	0	3'030	0	3'030	0	0
2R	ROSSE IBRIDI / PD (AMERICANE)	45'866	0	30'725	0	30'725	15'141	0
2R	SEIBEL	62	0	0	0	0	62	0
2R	CABERTIN (VB 91 - 26 - 18)	200	0	200	0	200	0	0
2R	SPERIMENTALE (VB CAL 1 - 31 ?)	0	0	0	0	0	0	0
2R	TANNAT	742	0	742	742	0	0	0
2R	UD-31.103 (RUBY MERLOT ?)	578	0	578	0	578	0	0
2R	UD-31.120 (EARLY MERLOT ?)	618	0	618	0	618	0	0
2R	UD-31.125 - MERLOT KHORUS	1'012	0	1'012	0	1'012	0	0
2R	UD-32.078 - CABERNET VOLOS	440	0	440	0	440	0	0
2R	VB 91 - 26 - 25	3'851	0	3'851	3'851	0	0	0
2R	VB 91 - 26 - 26	813	0	813	813	0	0	0
2R	VB 91 - 26 - 27	152	0	152	152	0	0	0
2R	VB 91 - 26 - 29	471	0	471	471	0	0	0
2R	VB CAL 1 - 15	319	0	319	319	0	0	0
2R	VB CAL 1 - 22	319	0	319	319	0	0	0
2R	VB CAL 1 - 28	634	0	634	634	0	0	0
2R	VB JURA 25	392	0	392	392	0	0	0
T. rosse II°		110'599	0	92'793	54'682	38'111	17'806	0
3R	ROSSE DA ACQUAVITE	0	0	0	0	0	0	0
T. rosse III°		0	0	0	0	0	0	0
T. uve rosse		5'370'711	5'216'757	135'750	97'639	38'111	18'204	0
T. bianche e rosse		5'758'425	5'572'887	165'792	124'809	40'983	19'746	0

Tabella N. 3.1.4.1 Quantitativi tassati per varietà, categoria e distretto

Varietà e Distretto	N. tassa- zioni	kg totale	%	kg pot. DOC	kg IGT globali	kg IGT nostrano	kg IGT normali	kg v. da tavola	kg altri usi	Brix media	fr./q media	fr. valore
CHARDONNAY												
Mendrisio	102	85'146	1.51	82'746	2'400	2'400	0	0	0	21.2	406.00	345'291.00
Lugano	90	28'987	0.51	28'649	230	230	0	108	0	21.2	420.00	121'737.00
Locarno	53	23'112	0.41	22'557	555	555	0	0	0	20.7	403.00	93'091.00
Valle Maggia	1	223		223	0	0	0	0	0	18.0	250.00	558.00
Bellinzona	46	19'676	0.35	19'676	0	0	0	0	0	21.3	424.00	83'474.00
Riviera	2	693	0.01	693	0	0	0	0	0	21.3	425.00	2'943.00
Blenio	13	5'582	0.10	5'582	0	0	0	0	0	20.5	405.00	22'635.00
Leventina	4	6'808	0.12	6'808	0	0	0	0	0	20.6	411.00	27'985.00
Tot. CANTONE	311	170'227		166'934	3'185	3'185	0	108	0		409.87	697'714.00
<i>Mesolcina</i>	<i>10</i>	<i>3'969</i>		<i>3'969</i>	<i>0</i>	<i>0</i>	<i>0</i>	<i>0</i>	<i>0</i>	<i>20.9</i>	<i>414.00</i>	<i>16'434.00</i>
Tot. GENERALE	321	174'196		170'903	3'185	3'185	0	108	0		409.97	714'148.00
CHASSELAS												
Mendrisio	45	14'067	0.25	13'847	220	220	0	0	0	17.9	309.00	43'509.00
Lugano	9	2'943	0.05	2'943	0	0	0	0	0	19.4	363.00	10'687.00
Locarno	5	258		218	40	40	0	0	0	18.4	332.00	857.00
Valle Maggia	0	0		0	0	0	0	0	0		0.00	0.00
Bellinzona	3	189		189	0	0	0	0	0	17.4	285.00	539.00
Riviera	0	0		0	0	0	0	0	0		0.00	0.00
Blenio	3	516		516	0	0	0	0	0	19.0	354.00	1'827.00
Leventina	0	0		0	0	0	0	0	0		0.00	0.00
Tot. CANTONE	65	17'973		17'713	260	260	0	0	0		319.47	57'419.00
<i>Mesolcina</i>	<i>0</i>	<i>0</i>		<i>0</i>	<i>0</i>	<i>0</i>	<i>0</i>	<i>0</i>	<i>0</i>		<i>0.00</i>	<i>0.00</i>
Tot. GENERALE	65	17'973		17'713	260	260	0	0	0		319.47	57'419.00
DORAL												
Mendrisio	3	1'289	0.02	1'289	0	0	0	0	0	22.0	432.00	5'563.00
Lugano	1	138		138	0	0	0	0	0	20.6	403.00	556.00
Locarno	3	660	0.01	660	0	0	0	0	0	19.4	331.00	2'185.00
Valle Maggia	1	80		80	0	0	0	0	0	22.0	433.00	346.00
Bellinzona	4	1'955	0.03	1'955	0	0	0	0	0	21.6	425.00	8'309.00
Riviera	0	0		0	0	0	0	0	0		0.00	0.00
Blenio	0	0		0	0	0	0	0	0		0.00	0.00
Leventina	0	0		0	0	0	0	0	0		0.00	0.00
Tot. CANTONE	12	4'122		4'122	0	0	0	0	0		411.43	16'959.00
<i>Mesolcina</i>	<i>1</i>	<i>213</i>		<i>213</i>	<i>0</i>	<i>0</i>	<i>0</i>	<i>0</i>	<i>0</i>	<i>18.4</i>	<i>250.00</i>	<i>533.00</i>
Tot. GENERALE	13	4'335		4'335	0	0	0	0	0		403.51	17'492.00
JOHANNITER												
Mendrisio	2	246		246	0	0	0	0	0	20.9	411.00	1'012.00
Lugano	8	5'512	0.10	5'512	0	0	0	0	0	20.8	409.00	22'542.00
Locarno	5	1'869	0.03	1'869	0	0	0	0	0	20.9	407.00	7'604.00
Valle Maggia	0	0		0	0	0	0	0	0		0.00	0.00
Bellinzona	4	298		298	0	0	0	0	0	19.6	369.00	1'098.00
Riviera	1	700	0.01	700	0	0	0	0	0	19.4	371.00	2'597.00
Blenio	4	1'175	0.02	1'175	0	0	0	0	0	20.4	399.00	4'683.00
Leventina	0	0		0	0	0	0	0	0		0.00	0.00
Tot. CANTONE	24	9'800		9'800	0	0	0	0	0		403.43	39'536.00
<i>Mesolcina</i>	<i>1</i>	<i>260</i>		<i>260</i>	<i>0</i>	<i>0</i>	<i>0</i>	<i>0</i>	<i>0</i>	<i>18.6</i>	<i>301.00</i>	<i>783.00</i>
Tot. GENERALE	25	10'060		10'060	0	0	0	0	0		400.79	40'319.00

Tabella N. 3.1.4.2 Quantitativi tassati per varietà, categoria e distretto

Varietà e Distretto	N. tassa- zioni	kg totale	%	kg pot. DOC	kg IGT globali	kg IGT nostrano	kg IGT normali	kg v. da tavola	kg altri usi	Brix media	fr./q media	fr. valore
KERNER												
Mendrisio	13	7'263	0.13	7'073	190	190	0	0	0	21.3	415.00	30'121.00
Lugano	13	4'362	0.08	4'362	0	0	0	0	0	22.5	434.00	18'946.00
Locarno	6	3'357	0.06	3'357	0	0	0	0	0	21.0	414.00	13'900.00
Valle Maggia	0	0		0	0	0	0	0	0		0.00	0.00
Bellinzona	0	0		0	0	0	0	0	0		0.00	0.00
Riviera	0	0		0	0	0	0	0	0		0.00	0.00
Blenio	1	140		140	0	0	0	0	0	19.4	351.00	491.00
Leventina	0	0		0	0	0	0	0	0		0.00	0.00
Tot. CANTONE	33	15'122		14'932	190	190	0	0	0		419.64	63'458.00
<i>Mesolcina</i>	<i>0</i>	<i>0</i>		<i>0</i>	<i>0</i>	<i>0</i>	<i>0</i>	<i>0</i>	<i>0</i>		<i>0.00</i>	<i>0.00</i>
Tot. GENERALE	33	15'122		14'932	190	190	0	0	0		419.64	63'458.00
MÜLLER THURGAU / RIESLING X SYLVANER												
Mendrisio	6	3'224	0.06	3'224	0	0	0	0	0	20.7	421.00	13'577.00
Lugano	12	5'147	0.09	5'147	0	0	0	0	0	19.5	395.00	20'322.00
Locarno	0	0		0	0	0	0	0	0		0.00	0.00
Valle Maggia	0	0		0	0	0	0	0	0		0.00	0.00
Bellinzona	0	0		0	0	0	0	0	0		0.00	0.00
Riviera	0	0		0	0	0	0	0	0		0.00	0.00
Blenio	2	985	0.02	985	0	0	0	0	0	20.3	411.00	4'049.00
Leventina	0	0		0	0	0	0	0	0		0.00	0.00
Tot. CANTONE	20	9'356		9'356	0	0	0	0	0		405.60	37'948.00
<i>Mesolcina</i>	<i>0</i>	<i>0</i>		<i>0</i>	<i>0</i>	<i>0</i>	<i>0</i>	<i>0</i>	<i>0</i>		<i>0.00</i>	<i>0.00</i>
Tot. GENERALE	20	9'356		9'356	0	0	0	0	0		405.60	37'948.00
PINOT BIANCO												
Mendrisio	5	4'860	0.09	4'860	0	0	0	0	0	19.6	400.00	19'450.00
Lugano	2	447		447	0	0	0	0	0	20.5	422.00	1'886.00
Locarno	1	67		67	0	0	0	0	0	23.6	460.00	308.00
Valle Maggia	0	0		0	0	0	0	0	0		0.00	0.00
Bellinzona	0	0		0	0	0	0	0	0		0.00	0.00
Riviera	0	0		0	0	0	0	0	0		0.00	0.00
Blenio	1	78		78	0	0	0	0	0	19.4	396.00	309.00
Leventina	0	0		0	0	0	0	0	0		0.00	0.00
Tot. CANTONE	9	5'452		5'452	0	0	0	0	0		402.66	21'953.00
<i>Mesolcina</i>	<i>0</i>	<i>0</i>		<i>0</i>	<i>0</i>	<i>0</i>	<i>0</i>	<i>0</i>	<i>0</i>		<i>0.00</i>	<i>0.00</i>
Tot. GENERALE	9	5'452		5'452	0	0	0	0	0		402.66	21'953.00
PINOT GRIGIO												
Mendrisio	3	4'599	0.08	4'599	0	0	0	0	0	20.5	401.00	18'454.00
Lugano	6	1'516	0.03	1'516	0	0	0	0	0	20.3	402.00	6'096.00
Locarno	1	135		135	0	0	0	0	0	22.0	447.00	603.00
Valle Maggia	0	0		0	0	0	0	0	0		0.00	0.00
Bellinzona	1	155		155	0	0	0	0	0	21.6	435.00	674.00
Riviera	0	0		0	0	0	0	0	0		0.00	0.00
Blenio	0	0		0	0	0	0	0	0		0.00	0.00
Leventina	0	0		0	0	0	0	0	0		0.00	0.00
Tot. CANTONE	11	6'405		6'405	0	0	0	0	0		403.23	25'827.00
<i>Mesolcina</i>	<i>1</i>	<i>1'001</i>		<i>1'001</i>	<i>0</i>	<i>0</i>	<i>0</i>	<i>0</i>	<i>0</i>	<i>21.0</i>	<i>417.00</i>	<i>4'174.00</i>
Tot. GENERALE	12	7'406		7'406	0	0	0	0	0		405.09	30'001.00

Tabella N. 3.1.4.3 Quantitativi tassati per varietà, categoria e distretto

Varietà e Distretto	N. tassa- zioni	kg totale	%	kg pot. DOC	kg IGT globali	kg IGT nostrano	kg IGT normali	kg v. da tavola	kg altri usi	Brix media	fr./q media	fr. valore
SAUVIGNON BIANCO												
Mendrisio	41	44'529	0.79	44'529	0	0	0	0	0	21.4	415.00	184'718.00
Lugano	32	13'903	0.25	13'903	0	0	0	0	0	21.3	417.00	57'950.00
Locarno	37	11'640	0.21	11'640	0	0	0	0	0	20.4	387.00	45'012.00
Valle Maggia	1	173		173	0	0	0	0	0	20.2	391.00	676.00
Bellinzona	21	8'228	0.15	8'228	0	0	0	0	0	21.4	418.00	34'357.00
Riviera	2	1'091	0.02	1'091	0	0	0	0	0	21.4	420.00	4'582.00
Blenio	1	270		270	0	0	0	0	0	22.0	433.00	1'169.00
Leventina	0	0		0	0	0	0	0	0		0.00	0.00
Tot. CANTONE	135	79'834		79'834	0	0	0	0	0		411.43	328'464.00
<i>Mesolcina</i>	<i>0</i>	<i>0</i>		<i>0</i>	<i>0</i>	<i>0</i>	<i>0</i>	<i>0</i>	<i>0</i>		<i>0.00</i>	<i>0.00</i>
Tot. GENERALE	135	79'834		79'834	0	0	0	0	0		411.43	328'464.00
SAUVIGNON GRIGIO												
Mendrisio	0	0		0	0	0	0	0	0		0.00	0.00
Lugano	4	1'148	0.02	1'148	0	0	0	0	0	21.6	415.00	4'769.00
Locarno	0	0		0	0	0	0	0	0		0.00	0.00
Valle Maggia	0	0		0	0	0	0	0	0		0.00	0.00
Bellinzona	0	0		0	0	0	0	0	0		0.00	0.00
Riviera	1	170		170	0	0	0	0	0	22.0	423.00	719.00
Blenio	0	0		0	0	0	0	0	0		0.00	0.00
Leventina	0	0		0	0	0	0	0	0		0.00	0.00
Tot. CANTONE	5	1'318		1'318	0	0	0	0	0		416.39	5'488.00
<i>Mesolcina</i>	<i>0</i>	<i>0</i>		<i>0</i>	<i>0</i>	<i>0</i>	<i>0</i>	<i>0</i>	<i>0</i>		<i>0.00</i>	<i>0.00</i>
Tot. GENERALE	5	1'318		1'318	0	0	0	0	0		416.39	5'488.00
SEMILLON												
Mendrisio	17	14'960	0.27	14'960	0	0	0	0	0	20.8	398.00	59'527.00
Lugano	5	620	0.01	620	0	0	0	0	0	20.6	406.00	2'516.00
Locarno	1	190		190	0	0	0	0	0	21.6	433.00	823.00
Valle Maggia	0	0		0	0	0	0	0	0		0.00	0.00
Bellinzona	1	100		100	0	0	0	0	0	19.8	391.00	391.00
Riviera	0	0		0	0	0	0	0	0		0.00	0.00
Blenio	0	0		0	0	0	0	0	0		0.00	0.00
Leventina	0	0		0	0	0	0	0	0		0.00	0.00
Tot. CANTONE	24	15'870		15'870	0	0	0	0	0		398.59	63'257.00
<i>Mesolcina</i>	<i>0</i>	<i>0</i>		<i>0</i>	<i>0</i>	<i>0</i>	<i>0</i>	<i>0</i>	<i>0</i>		<i>0.00</i>	<i>0.00</i>
Tot. GENERALE	24	15'870		15'870	0	0	0	0	0		398.59	63'257.00
VIIGNIER												
Mendrisio	30	14'986	0.27	14'986	0	0	0	0	0	21.6	422.00	63'277.00
Lugano	5	2'023	0.04	2'023	0	0	0	0	0	21.6	418.00	8'456.00
Locarno	2	80		80	0	0	0	0	0	21.8	428.00	342.00
Valle Maggia	0	0		0	0	0	0	0	0		0.00	0.00
Bellinzona	1	318		318	0	0	0	0	0	21.2	415.00	1'320.00
Riviera	0	0		0	0	0	0	0	0		0.00	0.00
Blenio	1	363		363	0	0	0	0	0	21.2	415.00	1'506.00
Leventina	1	1'181	0.02	1'181	0	0	0	0	0	21.2	415.00	4'901.00
Tot. CANTONE	40	18'951		18'951	0	0	0	0	0		421.10	79'802.00
<i>Mesolcina</i>	<i>0</i>	<i>0</i>		<i>0</i>	<i>0</i>	<i>0</i>	<i>0</i>	<i>0</i>	<i>0</i>		<i>0.00</i>	<i>0.00</i>
Tot. GENERALE	40	18'951		18'951	0	0	0	0	0		421.10	79'802.00

Tabella N. 3.1.4.4 Quantitativi tassati per varietà, categoria e distretto

Varietà e Distretto	N. tassa- zioni	kg totale	%	kg pot. DOC	kg IGT globali	kg IGT nostrano	kg IGT normali	kg v. da tavola	kg altri usi	Brix media	fr./q media	fr. valore
BONDOLA												
Mendrisio	0	0		0	0	0	0	0	0		0.00	0.00
Lugano	0	0		0	0	0	0	0	0		0.00	0.00
Locarno	61	14'905	0.27	14'743	162	162	0	0	0	19.6	345.00	51'352.00
Valle Maggia	1	195		195	0	0	0	0	0	19.8	360.00	702.00
Bellinzona	44	8'939	0.16	7'927	662	662	0	350	0	20.3	328.00	29'313.00
Riviera	3	515		515	0	0	0	0	0	20.4	360.00	1'854.00
Blenio	13	2'155	0.04	2'155	0	0	0	0	0	19.1	338.00	7'292.00
Leventina	3	606	0.01	606	0	0	0	0	0	19.5	350.00	2'120.00
Tot. CANTONE	125	27'315		26'141	824	824	0	350	0		339.13	92'633.00
<i>Mesolcina</i>	<i>5</i>	<i>763</i>		<i>763</i>	<i>0</i>	<i>0</i>	<i>0</i>	<i>0</i>	<i>0</i>	<i>20.6</i>	<i>349.00</i>	<i>2'660.00</i>
Tot. GENERALE	130	28'078		26'904	824	824	0	350	0		339.39	95'293.00
CABERNET FRANC												
Mendrisio	75	32'192	0.57	32'178	14	14	0	0	0	22.6	426.00	137'163.00
Lugano	25	9'356	0.17	9'356	0	0	0	0	0	22.0	423.00	39'606.00
Locarno	15	4'394	0.08	4'394	0	0	0	0	0	22.1	424.00	18'634.00
Valle Maggia	0	0		0	0	0	0	0	0		0.00	0.00
Bellinzona	25	4'208	0.07	4'160	0	0	0	48	0	22.0	416.00	17'489.00
Riviera	2	1'020	0.02	1'020	0	0	0	0	0	21.3	409.00	4'177.00
Blenio	2	189		189	0	0	0	0	0	21.0	403.00	762.00
Leventina	1	550		550	0	0	0	0	0	21.6	415.00	2'283.00
Tot. CANTONE	145	51'909		51'847	14	14	0	48	0		424.04	220'114.00
<i>Mesolcina</i>	<i>4</i>	<i>196</i>		<i>100</i>	<i>96</i>	<i>96</i>	<i>0</i>	<i>0</i>	<i>0</i>	<i>19.4</i>	<i>304.00</i>	<i>595.00</i>
Tot. GENERALE	149	52'105		51'947	110	110	0	48	0		423.59	220'709.00
CABERNET SAUVIGNON												
Mendrisio	61	25'420	0.45	24'631	789	789	0	0	0	22.1	418.00	106'137.00
Lugano	42	10'547	0.19	10'547	0	0	0	0	0	21.5	414.00	43'694.00
Locarno	7	2'459	0.04	2'209	250	250	0	0	0	20.3	353.00	8'682.00
Valle Maggia	1	95		95	0	0	0	0	0	19.6	331.00	314.00
Bellinzona	29	7'453	0.13	7'453	0	0	0	0	0	21.9	425.00	31'704.00
Riviera	3	1'063	0.02	1'063	0	0	0	0	0	21.2	410.00	4'360.00
Blenio	1	184		184	0	0	0	0	0	20.6	397.00	730.00
Leventina	0	0		0	0	0	0	0	0		0.00	0.00
Tot. CANTONE	144	47'221		46'182	1'039	1'039	0	0	0		414.27	195'621.00
<i>Mesolcina</i>	<i>4</i>	<i>1'815</i>		<i>1'815</i>	<i>0</i>	<i>0</i>	<i>0</i>	<i>0</i>	<i>0</i>	<i>21.6</i>	<i>418.00</i>	<i>7'591.00</i>
Tot. GENERALE	148	49'036		47'997	1'039	1'039	0	0	0		414.41	203'212.00
CARMINOIR												
Mendrisio	9	4'684	0.08	4'684	0	0	0	0	0	21.1	412.00	19'285.00
Lugano	10	2'632	0.05	2'632	0	0	0	0	0	21.9	426.00	11'224.00
Locarno	5	1'390	0.02	1'390	0	0	0	0	0	21.7	427.00	5'937.00
Valle Maggia	0	0		0	0	0	0	0	0		0.00	0.00
Bellinzona	6	3'657	0.07	3'657	0	0	0	0	0	22.5	439.00	16'050.00
Riviera	3	1'542	0.03	1'542	0	0	0	0	0	22.1	434.00	6'688.00
Blenio	0	0		0	0	0	0	0	0		0.00	0.00
Leventina	0	0		0	0	0	0	0	0		0.00	0.00
Tot. CANTONE	33	13'905		13'905	0	0	0	0	0		425.63	59'184.00
<i>Mesolcina</i>	<i>0</i>	<i>0</i>		<i>0</i>	<i>0</i>	<i>0</i>	<i>0</i>	<i>0</i>	<i>0</i>		<i>0.00</i>	<i>0.00</i>
Tot. GENERALE	33	13'905		13'905	0	0	0	0	0		425.63	59'184.00

Tabella N. 3.1.4.5 Quantitativi tassati per varietà, categoria e distretto

Varietà e Distretto	N. tassa- zioni	kg totale	%	kg pot. DOC	kg IGT globali	kg IGT nostrano	kg IGT normali	kg v. da tavola	kg altri usi	Brix media	fr./q media	fr. valore
DIOLINOIR												
Mendrisio	4	845	0.02	845	0	0	0	0	0	22.0	419.00	3'542.00
Lugano	2	562		562	0	0	0	0	0	21.8	415.00	2'332.00
Locarno	2	615	0.01	615	0	0	0	0	0	22.8	428.00	2'630.00
Valle Maggia	0	0		0	0	0	0	0	0		0.00	0.00
Bellinzona	2	420		420	0	0	0	0	0	22.2	420.00	1'764.00
Riviera	0	0		0	0	0	0	0	0		0.00	0.00
Blenio	1	360		360	0	0	0	0	0	21.0	397.00	1'429.00
Leventina	0	0		0	0	0	0	0	0		0.00	0.00
Tot. CANTONE	11	2'802		2'802	0	0	0	0	0		417.45	11'697.00
<i>Mesolcina</i>	<i>0</i>	<i>0</i>		<i>0</i>	<i>0</i>	<i>0</i>	<i>0</i>	<i>0</i>	<i>0</i>		<i>0.00</i>	<i>0.00</i>
Tot. GENERALE	11	2'802		2'802	0	0	0	0	0		417.45	11'697.00
DIVICO												
Mendrisio	0	0		0	0	0	0	0	0		0.00	0.00
Lugano	4	2'855	0.05	2'855	0	0	0	0	0	21.3	413.00	11'797.00
Locarno	1	134		134	0	0	0	0	0	22.4	439.00	588.00
Valle Maggia	0	0		0	0	0	0	0	0		0.00	0.00
Bellinzona	1	65		65	0	0	0	0	0	22.6	445.00	289.00
Riviera	0	0		0	0	0	0	0	0		0.00	0.00
Blenio	0	0		0	0	0	0	0	0		0.00	0.00
Leventina	0	0		0	0	0	0	0	0		0.00	0.00
Tot. CANTONE	6	3'054		3'054	0	0	0	0	0		415.00	12'674.00
<i>Mesolcina</i>	<i>0</i>	<i>0</i>		<i>0</i>	<i>0</i>	<i>0</i>	<i>0</i>	<i>0</i>	<i>0</i>		<i>0.00</i>	<i>0.00</i>
Tot. GENERALE	5	3'054		3'054	0	0	0	0	0		415.00	12'674.00
GALOTTA												
Mendrisio	1	597	0.01	597	0	0	0	0	0	20.8	411.00	2'454.00
Lugano	2	184		184	0	0	0	0	0	22.8	454.00	835.00
Locarno	2	610	0.01	610	0	0	0	0	0	21.3	421.00	2'567.00
Valle Maggia	0	0		0	0	0	0	0	0		0.00	0.00
Bellinzona	2	1'070	0.02	1'070	0	0	0	0	0	23.2	456.00	4'884.00
Riviera	1	39		39	0	0	0	0	0	22.0	439.00	171.00
Blenio	0	0		0	0	0	0	0	0		0.00	0.00
Leventina	0	0		0	0	0	0	0	0		0.00	0.00
Tot. CANTONE	8	2'500		2'500	0	0	0	0	0		436.44	10'911.00
<i>Mesolcina</i>	<i>0</i>	<i>0</i>		<i>0</i>	<i>0</i>	<i>0</i>	<i>0</i>	<i>0</i>	<i>0</i>		<i>0.00</i>	<i>0.00</i>
Tot. GENERALE	8	2'500		2'500	0	0	0	0	0		436.44	10'911.00
GAMARET												
Mendrisio	43	19'435	0.35	19'435	0	0	0	0	0	22.0	427.00	82'966.00
Lugano	27	9'257	0.16	9'257	0	0	0	0	0	22.3	438.00	40'530.00
Locarno	11	2'276	0.04	2'276	0	0	0	0	0	20.9	408.00	9'278.00
Valle Maggia	0	0		0	0	0	0	0	0		0.00	0.00
Bellinzona	18	4'409	0.08	4'409	0	0	0	0	0	21.0	410.00	18'073.00
Riviera	8	2'050	0.04	2'050	0	0	0	0	0	21.9	430.00	8'824.00
Blenio	30	6'852	0.12	6'852	0	0	0	0	0	21.0	408.00	27'955.00
Leventina	4	599	0.01	599	0	0	0	0	0	20.7	391.00	2'343.00
Tot. CANTONE	141	44'878		44'878	0	0	0	0	0		423.30	189'969.00
<i>Mesolcina</i>	<i>1</i>	<i>90</i>		<i>90</i>	<i>0</i>	<i>0</i>	<i>0</i>	<i>0</i>	<i>0</i>	<i>21.8</i>	<i>427.00</i>	<i>384.00</i>
Tot. GENERALE	142	44'968		44'968	0	0	0	0	0		423.31	190'353.00

Tabella N. 3.1.4.6 Quantitativi tassati per varietà, categoria e distretto

Varietà e Distretto	N. tassa- zioni	kg totale	%	kg pot. DOC	kg IGT globali	kg IGT nostrano	kg IGT normali	kg v. da tavola	kg altri usi	Brix media	fr./q media	fr. valore
GARANOIR												
Mendrisio	0	0		0	0	0	0	0	0		0.00	0.00
Lugano	1	70		70	0	0	0	0	0	21.0	411.00	288.00
Locarno	1	120		120	0	0	0	0	0	22.0	433.00	520.00
Valle Maggia	0	0		0	0	0	0	0	0		0.00	0.00
Bellinzona	0	0		0	0	0	0	0	0		0.00	0.00
Riviera	0	0		0	0	0	0	0	0		0.00	0.00
Blenio	2	190		190	0	0	0	0	0	20.8	406.00	771.00
Leventina	0	0		0	0	0	0	0	0		0.00	0.00
Tot. CANTONE	4	380		380	0	0	0	0	0		415.53	1'579.00
<i>Mesolcina</i>	<i>0</i>	<i>0</i>		<i>0</i>	<i>0</i>	<i>0</i>	<i>0</i>	<i>0</i>	<i>0</i>		<i>0.00</i>	<i>0.00</i>
Tot. GENERALE	4	380		380	0	0	0	0	0		415.53	1'579.00
MARSELAN												
Mendrisio	4	1'056	0.02	1'056	0	0	0	0	0	23.4	447.00	4'720.00
Lugano	3	770	0.01	767	3	3	0	0	0	22.8	451.00	3'475.00
Locarno	0	0		0	0	0	0	0	0		0.00	0.00
Valle Maggia	0	0		0	0	0	0	0	0		0.00	0.00
Bellinzona	1	1'710	0.03	1'710	0	0	0	0	0	23.8	460.00	7'866.00
Riviera	0	0		0	0	0	0	0	0		0.00	0.00
Blenio	0	0		0	0	0	0	0	0		0.00	0.00
Leventina	1	820	0.01	820	0	0	0	0	0	20.2	403.00	3'305.00
Tot. CANTONE	9	4'356		4'353	3	3	0	0	0		444.58	19'366.00
<i>Mesolcina</i>	<i>0</i>	<i>0</i>		<i>0</i>	<i>0</i>	<i>0</i>	<i>0</i>	<i>0</i>	<i>0</i>		<i>0.00</i>	<i>0.00</i>
Tot. GENERALE	9	4'356		4'353	3	3	0	0	0		444.58	19'366.00
MERLOT												
Mendrisio	3'860	2'052'173	36.39	2'015'978	36'195	36'195	0	0	0	21.8	421.00	8'649'123.00
Lugano	1'175	601'092	10.66	598'761	2'331	2'331	0	0	0	21.6	422.00	2'538'525.00
Locarno	2'155	788'780	13.99	788'774	6	6	0	0	0	21.7	424.00	3'347'778.00
Valle Maggia	50	19'298	0.34	19'298	0	0	0	0	0	20.3	374.00	72'236.00
Bellinzona	2'365	877'860	15.57	876'853	1'007	1'007	0	0	0	21.4	416.00	3'651'169.00
Riviera	590	190'549	3.39	190'159	390	390	0	0	0	21.3	417.00	793'683.00
Blenio	725	214'361	3.81	214'109	252	252	0	0	0	21.0	405.00	868'409.00
Leventina	430	144'767	2.57	143'997	770	770	0	0	0	20.8	403.00	582'876.00
Tot. CANTONE	11'350	4'888'880		4'847'929	40'951	40'951	0	0	0		419.40	20'503'799.00
<i>Mesolcina</i>	<i>302</i>	<i>104'697</i>		<i>104'697</i>	<i>0</i>	<i>0</i>	<i>0</i>	<i>0</i>	<i>0</i>	<i>20.9</i>	<i>406.00</i>	<i>425'125.00</i>
Tot. GENERALE	11'652	4'993'577		4'952'626	40'951	40'951	0	0	0		419.12	20'928'924.00
PETIT VERDOT												
Mendrisio	13	8'876	0.16	8'876	0	0	0	0	0	23.5	427.00	37'935.00
Lugano	1	940	0.02	940	0	0	0	0	0	23.4	433.00	4'070.00
Locarno	11	2'566	0.05	2'566	0	0	0	0	0	21.7	413.00	10'596.00
Valle Maggia	0	0		0	0	0	0	0	0		0.00	0.00
Bellinzona	1	62		62	0	0	0	0	0	18.6	250.00	155.00
Riviera	0	0		0	0	0	0	0	0		0.00	0.00
Blenio	0	0		0	0	0	0	0	0		0.00	0.00
Leventina	0	0		0	0	0	0	0	0		0.00	0.00
Tot. CANTONE	26	12'444		12'444	0	0	0	0	0		423.95	52'756.00
<i>Mesolcina</i>	<i>0</i>	<i>0</i>		<i>0</i>	<i>0</i>	<i>0</i>	<i>0</i>	<i>0</i>	<i>0</i>		<i>0.00</i>	<i>0.00</i>
Tot. GENERALE	26	12'444		12'444	0	0	0	0	0		423.95	52'756.00

Tabella N. 3.1.4.7 Quantitativi tassati per varietà, categoria e distretto

Varietà e Distretto	N. tassa- zioni	kg totale	%	kg pot. DOC	kg IGT globali	kg IGT nostrano	kg IGT normali	kg v. da tavola	kg altri usi	Brix media	fr./q media	fr. valore
PINOT NERO												
Mendrisio	12	7'430	0.13	7'430	0	0	0	0	0	21.2	421.00	31'286.00
Lugano	37	13'422	0.24	13'422	0	0	0	0	0	21.4	413.00	55'433.00
Locarno	13	5'452	0.10	5'422	30	30	0	0	0	20.8	414.00	22'592.00
Valle Maggia	1	83		83	0	0	0	0	0	19.6	381.00	316.00
Bellinzona	18	3'793	0.07	3'793	0	0	0	0	0	21.1	422.00	16'014.00
Riviera	6	2'167	0.04	2'167	0	0	0	0	0	21.9	443.00	9'589.00
Blenio	4	1'079	0.02	1'079	0	0	0	0	0	20.4	405.00	4'372.00
Leventina	21	5'542	0.10	5'542	0	0	0	0	0	20.8	414.00	22'947.00
Tot. CANTONE	112	38'968		38'938	30	30	0	0	0		417.13	162'549.00
<i>Mesolcina</i>	<i>4</i>	<i>873</i>		<i>873</i>	<i>0</i>	<i>0</i>	<i>0</i>	<i>0</i>	<i>0</i>	<i>21.7</i>	<i>429.00</i>	<i>3'490.00</i>
Tot. GENERALE	116	39'781		39'751	30	30	0	0	0		417.38	166'039.00
SYRAH												
Mendrisio	9	9'659	0.17	9'659	0	0	0	0	0	21.0	417.00	40'273.00
Lugano	6	2'417	0.04	2'417	0	0	0	0	0	20.7	406.00	9'813.00
Locarno	6	985	0.02	985	0	0	0	0	0	20.6	409.00	4'032.00
Valle Maggia	0	0		0	0	0	0	0	0		0.00	0.00
Bellinzona	0	0		0	0	0	0	0	0		0.00	0.00
Riviera	0	0		0	0	0	0	0	0		0.00	0.00
Blenio	0	0		0	0	0	0	0	0		0.00	0.00
Leventina	0	0		0	0	0	0	0	0		0.00	0.00
Tot. CANTONE	21	13'061		13'061	0	0	0	0	0		414.35	54'118.00
<i>Mesolcina</i>	<i>1</i>	<i>65</i>		<i>65</i>	<i>0</i>	<i>0</i>	<i>0</i>	<i>0</i>	<i>0</i>	<i>21.6</i>	<i>435.00</i>	<i>283.00</i>
Tot. GENERALE	22	13'126		13'126	0	0	0	0	0		414.45	54'401.00
AMIGNE												
Mendrisio	0	0		0	0	0	0	0	0		0.00	0.00
Lugano	0	0		0	0	0	0	0	0		0.00	0.00
Locarno	0	0		0	0	0	0	0	0		0.00	0.00
Valle Maggia	0	0		0	0	0	0	0	0		0.00	0.00
Bellinzona	0	0		0	0	0	0	0	0		0.00	0.00
Riviera	0	0		0	0	0	0	0	0		0.00	0.00
Blenio	0	0		0	0	0	0	0	0		0.00	0.00
Leventina	0	0		0	0	0	0	0	0		0.00	0.00
Tot. CANTONE	0	0		0	0	0	0	0	0		0.00	0.00
<i>Mesolcina</i>	<i>1</i>	<i>250</i>		<i>0</i>	<i>250</i>	<i>250</i>	<i>0</i>	<i>0</i>	<i>0</i>	<i>21.8</i>	<i>200.00</i>	<i>500.00</i>
Tot. GENERALE	1	250		0	250	250	0	0	0		200.00	500.00
ARNEIS												
Mendrisio	1	95		0	95	95	0	0	0	22.2	200.00	190.00
Lugano	0	0		0	0	0	0	0	0		0.00	0.00
Locarno	0	0		0	0	0	0	0	0		0.00	0.00
Valle Maggia	0	0		0	0	0	0	0	0		0.00	0.00
Bellinzona	0	0		0	0	0	0	0	0		0.00	0.00
Riviera	0	0		0	0	0	0	0	0		0.00	0.00
Blenio	1	930	0.02	0	930	930	0	0	0	21.0	200.00	1'860.00
Leventina	0	0		0	0	0	0	0	0		0.00	0.00
Tot. CANTONE	2	1'025		0	1'025	1'025	0	0	0		200.00	2'050.00
<i>Mesolcina</i>	<i>0</i>	<i>0</i>		<i>0</i>	<i>0</i>	<i>0</i>	<i>0</i>	<i>0</i>	<i>0</i>		<i>0.00</i>	<i>0.00</i>
Tot. GENERALE	2	1'025		0	1'025	1'025	0	0	0		200.00	2'050.00

Tabella N. 3.1.4.8 Quantitativi tassati per varietà, categoria e distretto

Varietà e Distretto	N. tassa- zioni	kg totale	%	kg pot. DOC	kg IGT globali	kg IGT nostrano	kg IGT normali	kg v. da tavola	kg altri usi	Brix media	fr./q media	fr. valore
ARVINE												
Mendrisio	1	167		0	167	167	0	0	0	18.8	200.00	334.00
Lugano	0	0		0	0	0	0	0	0		0.00	0.00
Locarno	0	0		0	0	0	0	0	0		0.00	0.00
Valle Maggia	0	0		0	0	0	0	0	0		0.00	0.00
Bellinzona	0	0		0	0	0	0	0	0		0.00	0.00
Riviera	0	0		0	0	0	0	0	0		0.00	0.00
Blenio	0	0		0	0	0	0	0	0		0.00	0.00
Leventina	0	0		0	0	0	0	0	0		0.00	0.00
Tot. CANTONE	1	167		0	167	167	0	0	0		200.00	334.00
<i>Mesolcina</i>	<i>0</i>	<i>0</i>		<i>0</i>	<i>0</i>	<i>0</i>	<i>0</i>	<i>0</i>	<i>0</i>		<i>0.00</i>	<i>0.00</i>
Tot. GENERALE	1	167		0	167	167	0	0	0		200.00	334.00
BIANCHE EUROPEE NON DEFINITE IIA												
Mendrisio	1	50		0	50	0	50	0	0	20.6	200.00	100.00
Lugano	0	0		0	0	0	0	0	0		0.00	0.00
Locarno	0	0		0	0	0	0	0	0		0.00	0.00
Valle Maggia	0	0		0	0	0	0	0	0		0.00	0.00
Bellinzona	0	0		0	0	0	0	0	0		0.00	0.00
Riviera	0	0		0	0	0	0	0	0		0.00	0.00
Blenio	0	0		0	0	0	0	0	0		0.00	0.00
Leventina	0	0		0	0	0	0	0	0		0.00	0.00
Tot. CANTONE	1	50		0	50	0	50	0	0		200.00	100.00
<i>Mesolcina</i>	<i>3</i>	<i>440</i>		<i>0</i>	<i>440</i>	<i>0</i>	<i>440</i>	<i>0</i>	<i>0</i>	<i>20.7</i>	<i>200.00</i>	<i>880.00</i>
Tot. GENERALE	4	490		0	490	0	490	0	0		200.00	980.00
BIANCHE IBRIDI / PD (AMERICANE)												
Mendrisio	3	628	0.01	0	262	0	262	366	0	18.6	113.00	707.00
Lugano	1	318		0	318	0	318	0	0	22.0	200.00	636.00
Locarno	12	1'970	0.04	0	902	0	902	1'068	0	18.3	119.00	2'338.00
Valle Maggia	0	0		0	0	0	0	0	0		0.00	0.00
Bellinzona	0	0		0	0	0	0	0	0		0.00	0.00
Riviera	0	0		0	0	0	0	0	0		0.00	0.00
Blenio	2	900	0.02	0	900	0	900	0	0	19.8	200.00	1'800.00
Leventina	0	0		0	0	0	0	0	0		0.00	0.00
Tot. CANTONE	18	3'816		0	2'382	0	2'382	1'434	0		143.63	5'481.00
<i>Mesolcina</i>	<i>0</i>	<i>0</i>		<i>0</i>	<i>0</i>	<i>0</i>	<i>0</i>	<i>0</i>	<i>0</i>		<i>0.00</i>	<i>0.00</i>
Tot. GENERALE	18	3'816		0	2'382	0	2'382	1'434	0		143.63	5'481.00
BRONNER												
Mendrisio	0	0		0	0	0	0	0	0		0.00	0.00
Lugano	2	1'125	0.02	0	1'125	1'125	0	0	0	20.7	200.00	2'250.00
Locarno	0	0		0	0	0	0	0	0		0.00	0.00
Valle Maggia	0	0		0	0	0	0	0	0		0.00	0.00
Bellinzona	0	0		0	0	0	0	0	0		0.00	0.00
Riviera	0	0		0	0	0	0	0	0		0.00	0.00
Blenio	0	0		0	0	0	0	0	0		0.00	0.00
Leventina	0	0		0	0	0	0	0	0		0.00	0.00
Tot. CANTONE	2	1'125		0	1'125	1'125	0	0	0		200.00	2'250.00
<i>Mesolcina</i>	<i>1</i>	<i>300</i>		<i>0</i>	<i>300</i>	<i>300</i>	<i>0</i>	<i>0</i>	<i>0</i>	<i>21.4</i>	<i>200.00</i>	<i>600.00</i>
Tot. GENERALE	3	1'425		0	1'425	1'425	0	0	0		200.00	2'850.00

Tabella N. 3.1.4.9 Quantitativi tassati per varietà, categoria e distretto

Varietà e Distretto	N. tassa- zioni	kg totale	%	kg pot. DOC	kg IGT globali	kg IGT nostrano	kg IGT normali	kg v. da tavola	kg altri usi	Brix media	fr./q media	fr. valore
CABERNET BLANC												
Mendrisio	0	0		0	0	0	0	0	0		0.00	0.00
Lugano	1	1		0	1	1	0	0	0	22.8	200.00	2.00
Locarno	0	0		0	0	0	0	0	0		0.00	0.00
Valle Maggia	0	0		0	0	0	0	0	0		0.00	0.00
Bellinzona	0	0		0	0	0	0	0	0		0.00	0.00
Riviera	0	0		0	0	0	0	0	0		0.00	0.00
Blenio	1	576	0.01	0	576	576	0	0	0	19.6	200.00	1'152.00
Leventina	0	0		0	0	0	0	0	0		0.00	0.00
Tot. CANTONE	2	577		0	577	577	0	0	0		200.00	1'154.00
<i>Mesolcina</i>	<i>0</i>	<i>0</i>		<i>0</i>	<i>0</i>	<i>0</i>	<i>0</i>	<i>0</i>	<i>0</i>		<i>0.00</i>	<i>0.00</i>
Tot. GENERALE	2	577		0	577	577	0	0	0		200.00	1'154.00
COMPLETER												
Mendrisio	0	0		0	0	0	0	0	0		0.00	0.00
Lugano	3	533		0	533	533	0	0	0	22.5	200.00	1'066.00
Locarno	1	378		0	378	378	0	0	0	24.2	200.00	756.00
Valle Maggia	0	0		0	0	0	0	0	0		0.00	0.00
Bellinzona	0	0		0	0	0	0	0	0		0.00	0.00
Riviera	0	0		0	0	0	0	0	0		0.00	0.00
Blenio	0	0		0	0	0	0	0	0		0.00	0.00
Leventina	0	0		0	0	0	0	0	0		0.00	0.00
Tot. CANTONE	4	911		0	911	911	0	0	0		200.00	1'822.00
<i>Mesolcina</i>	<i>0</i>	<i>0</i>		<i>0</i>	<i>0</i>	<i>0</i>	<i>0</i>	<i>0</i>	<i>0</i>		<i>0.00</i>	<i>0.00</i>
Tot. GENERALE	4	911		0	911	911	0	0	0		200.00	1'822.00
FRIULANO												
Mendrisio	0	0		0	0	0	0	0	0		0.00	0.00
Lugano	1	63		0	63	63	0	0	0	19.2	200.00	126.00
Locarno	0	0		0	0	0	0	0	0		0.00	0.00
Valle Maggia	0	0		0	0	0	0	0	0		0.00	0.00
Bellinzona	0	0		0	0	0	0	0	0		0.00	0.00
Riviera	0	0		0	0	0	0	0	0		0.00	0.00
Blenio	0	0		0	0	0	0	0	0		0.00	0.00
Leventina	0	0		0	0	0	0	0	0		0.00	0.00
Tot. CANTONE	1	63		0	63	63	0	0	0		200.00	126.00
<i>Mesolcina</i>	<i>0</i>	<i>0</i>		<i>0</i>	<i>0</i>	<i>0</i>	<i>0</i>	<i>0</i>	<i>0</i>		<i>0.00</i>	<i>0.00</i>
Tot. GENERALE	1	63		0	63	63	0	0	0		200.00	126.00
GEWÜRZTRAMINER												
Mendrisio	3	2'628	0.05	0	2'628	2'628	0	0	0	22.7	200.00	5'256.00
Lugano	1	450		0	450	450	0	0	0	22.2	200.00	900.00
Locarno	0	0		0	0	0	0	0	0		0.00	0.00
Valle Maggia	0	0		0	0	0	0	0	0		0.00	0.00
Bellinzona	0	0		0	0	0	0	0	0		0.00	0.00
Riviera	0	0		0	0	0	0	0	0		0.00	0.00
Blenio	0	0		0	0	0	0	0	0		0.00	0.00
Leventina	0	0		0	0	0	0	0	0		0.00	0.00
Tot. CANTONE	4	3'078		0	3'078	3'078	0	0	0		200.00	6'156.00
<i>Mesolcina</i>	<i>2</i>	<i>430</i>		<i>0</i>	<i>430</i>	<i>430</i>	<i>0</i>	<i>0</i>	<i>0</i>	<i>20.8</i>	<i>200.00</i>	<i>860.00</i>
Tot. GENERALE	6	3'508		0	3'508	3'508	0	0	0		200.00	7'016.00

Tabella N. 3.1.4.10 Quantitativi tassati per varietà, categoria e distretto

Varietà e Distretto	N. tassa- zioni	kg totale	%	kg pot. DOC	kg IGT globali	kg IGT nostrano	kg IGT normali	kg v. da tavola	kg altri usi	Brix media	fr./q media	fr. valore
MOSCATO BIANCO												
Mendrisio	3	672	0.01	0	672	672	0	0	0	21.4	200.00	1'344.00
Lugano	0	0		0	0	0	0	0	0		0.00	0.00
Locarno	2	754	0.01	0	754	754	0	0	0	21.4	200.00	1'508.00
Valle Maggia	0	0		0	0	0	0	0	0		0.00	0.00
Bellinzona	0	0		0	0	0	0	0	0		0.00	0.00
Riviera	0	0		0	0	0	0	0	0		0.00	0.00
Blenio	1	1'500	0.03	0	1'500	1'500	0	0	0	19.6	200.00	3'000.00
Leventina	0	0		0	0	0	0	0	0		0.00	0.00
Tot. CANTONE	6	2'926		0	2'926	2'926	0	0	0		200.00	5'852.00
<i>Mesolcina</i>	<i>0</i>	<i>0</i>		<i>0</i>	<i>0</i>	<i>0</i>	<i>0</i>	<i>0</i>	<i>0</i>		<i>0.00</i>	<i>0.00</i>
Tot. GENERALE	6	2'926		0	2'926	2'926	0	0	0		200.00	5'852.00
MUSCARIS												
Mendrisio	0	0		0	0	0	0	0	0		0.00	0.00
Lugano	1	2		0	2	2	0	0	0	23.8	200.00	4.00
Locarno	1	150		0	150	150	0	0	0	22.0	200.00	300.00
Valle Maggia	0	0		0	0	0	0	0	0		0.00	0.00
Bellinzona	0	0		0	0	0	0	0	0		0.00	0.00
Riviera	0	0		0	0	0	0	0	0		0.00	0.00
Blenio	0	0		0	0	0	0	0	0		0.00	0.00
Leventina	0	0		0	0	0	0	0	0		0.00	0.00
Tot. CANTONE	2	152		0	152	152	0	0	0		200.00	304.00
<i>Mesolcina</i>	<i>0</i>	<i>0</i>		<i>0</i>	<i>0</i>	<i>0</i>	<i>0</i>	<i>0</i>	<i>0</i>		<i>0.00</i>	<i>0.00</i>
Tot. GENERALE	2	152		0	152	152	0	0	0		200.00	304.00
RIESLING.												
Mendrisio	0	0		0	0	0	0	0	0		0.00	0.00
Lugano	0	0		0	0	0	0	0	0		0.00	0.00
Locarno	0	0		0	0	0	0	0	0		0.00	0.00
Valle Maggia	0	0		0	0	0	0	0	0		0.00	0.00
Bellinzona	0	0		0	0	0	0	0	0		0.00	0.00
Riviera	0	0		0	0	0	0	0	0		0.00	0.00
Blenio	0	0		0	0	0	0	0	0		0.00	0.00
Leventina	0	0		0	0	0	0	0	0		0.00	0.00
Tot. CANTONE	0	0		0	0	0	0	0	0		0	0.00
<i>Mesolcina</i>	<i>1</i>	<i>286</i>		<i>0</i>	<i>286</i>	<i>286</i>	<i>0</i>	<i>0</i>	<i>0</i>	<i>20.8</i>	<i>200.00</i>	<i>572.00</i>
Tot. GENERALE	1	286		0	286	286	0	0	0		200.00	572.00
SAUVIGNON SOYHIERES (VB 32 - 07)												
Mendrisio	0	0		0	0	0	0	0	0		0.00	0.00
Lugano	1	324		0	324	324	0	0	0	20.4	200.00	648.00
Locarno	1	20		0	20	20	0	0	0	22.8	200.00	40.00
Valle Maggia	0	0		0	0	0	0	0	0		0.00	0.00
Bellinzona	3	922	0.02	0	922	922	0	0	0	21.9	200.00	1'844.00
Riviera	0	0		0	0	0	0	0	0		0.00	0.00
Blenio	0	0		0	0	0	0	0	0		0.00	0.00
Leventina	0	0		0	0	0	0	0	0		0.00	0.00
Tot. CANTONE	5	1'266		0	1'266	1'266	0	0	0		200.00	2'532.00
<i>Mesolcina</i>	<i>0</i>	<i>0</i>		<i>0</i>	<i>0</i>	<i>0</i>	<i>0</i>	<i>0</i>	<i>0</i>		<i>0.00</i>	<i>0.00</i>
Tot. GENERALE	5	1'266		0	1'266	1'266	0	0	0		200.00	2'532.00

Tabella N. 3.1.4.11 Quantitativi tassati per varietà, categoria e distretto

Varietà e Distretto	N. tassa- zioni	kg totale	%	kg pot. DOC	kg IGT globali	kg IGT nostrano	kg IGT normali	kg v. da tavola	kg altri usi	Brix media	fr./q media	fr. valore
SAVAGNIN BIANCO / PAIEN / HEIDA												
Mendrisio	1	40		0	40	40	0	0	0	20.6	200.00	80.00
Lugano	0	0		0	0	0	0	0	0		0.00	0.00
Locarno	0	0		0	0	0	0	0	0		0.00	0.00
Valle Maggia	0	0		0	0	0	0	0	0		0.00	0.00
Bellinzona	0	0		0	0	0	0	0	0		0.00	0.00
Riviera	0	0		0	0	0	0	0	0		0.00	0.00
Blenio	0	0		0	0	0	0	0	0		0.00	0.00
Leventina	0	0		0	0	0	0	0	0		0.00	0.00
Tot. CANTONE	1	40		0	40	40	0	0	0		200.00	80.00
<i>Mesolcina</i>	<i>0</i>	<i>0</i>		<i>0</i>	<i>0</i>	<i>0</i>	<i>0</i>	<i>0</i>	<i>0</i>		<i>0.00</i>	<i>0.00</i>
Tot. GENERALE	1	40		0	40	40	0	0	0		200.00	80.00
SCHEUREBE												
Mendrisio	1	230		0	230	230	0	0	0	20.8	200.00	460.00
Lugano	0	0		0	0	0	0	0	0		0.00	0.00
Locarno	0	0		0	0	0	0	0	0		0.00	0.00
Valle Maggia	0	0		0	0	0	0	0	0		0.00	0.00
Bellinzona	0	0		0	0	0	0	0	0		0.00	0.00
Riviera	0	0		0	0	0	0	0	0		0.00	0.00
Blenio	0	0		0	0	0	0	0	0		0.00	0.00
Leventina	0	0		0	0	0	0	0	0		0.00	0.00
Tot. CANTONE	1	230		0	230	230	0	0	0		200.00	460.00
<i>Mesolcina</i>	<i>0</i>	<i>0</i>		<i>0</i>	<i>0</i>	<i>0</i>	<i>0</i>	<i>0</i>	<i>0</i>		<i>0.00</i>	<i>0.00</i>
Tot. GENERALE	1	230		0	230	230	0	0	0		200.00	460.00
SEYVAL BIANCO												
Mendrisio	1	76		0	76	76	0	0	0	20.6	200.00	152.00
Lugano	1	461		0	461	461	0	0	0	21.4	200.00	922.00
Locarno	1	190		0	190	190	0	0	0	21.6	200.00	380.00
Valle Maggia	0	0		0	0	0	0	0	0		0.00	0.00
Bellinzona	1	52		0	52	52	0	0	0	18.6	200.00	104.00
Riviera	0	0		0	0	0	0	0	0		0.00	0.00
Blenio	1	60		0	60	60	0	0	0	19.2	200.00	120.00
Leventina	0	0		0	0	0	0	0	0		0.00	0.00
Tot. CANTONE	5	839		0	839	839	0	0	0		200.00	1'678.00
<i>Mesolcina</i>	<i>0</i>	<i>0</i>		<i>0</i>	<i>0</i>	<i>0</i>	<i>0</i>	<i>0</i>	<i>0</i>		<i>0.00</i>	<i>0.00</i>
Tot. GENERALE	5	839		0	839	839	0	0	0		200.00	1'678.00
SOLARIS												
Mendrisio	1	463		0	463	463	0	0	0	34.0	200.00	926.00
Lugano	6	2'018	0.04	0	2'018	2'018	0	0	0	24.8	200.00	4'036.00
Locarno	3	289		0	289	289	0	0	0	23.6	200.00	578.00
Valle Maggia	0	0		0	0	0	0	0	0		0.00	0.00
Bellinzona	2	173		0	173	173	0	0	0	23.9	200.00	346.00
Riviera	0	0		0	0	0	0	0	0		0.00	0.00
Blenio	0	0		0	0	0	0	0	0		0.00	0.00
Leventina	0	0		0	0	0	0	0	0		0.00	0.00
Tot. CANTONE	12	2'943		0	2'943	2'943	0	0	0		200.00	5'886.00
<i>Mesolcina</i>	<i>1</i>	<i>250</i>		<i>0</i>	<i>250</i>	<i>250</i>	<i>0</i>	<i>0</i>	<i>0</i>	<i>21.4</i>	<i>200.00</i>	<i>500.00</i>
Tot. GENERALE	13	3'193		0	3'193	3'193	0	0	0		200.00	6'386.00

Tabella N. 3.1.4.12 Quantitativi tassati per varietà, categoria e distretto

Varietà e Distretto	N. tassa- zioni	kg totale	%	kg pot. DOC	kg IGT globali	kg IGT nostrano	kg IGT normali	kg v. da tavola	kg altri usi	Brix media	fr./q media	fr. valore
SOUVIGNIER GRIGIO												
Mendrisio	0	0		0	0	0	0	0	0		0.00	0.00
Lugano	0	0		0	0	0	0	0	0		0.00	0.00
Locarno	1	222		0	222	222	0	0	0	21.8	200.00	444.00
Valle Maggia	1	220		0	220	220	0	0	0	20.6	200.00	440.00
Bellinzona	1	220		0	220	220	0	0	0	21.0	200.00	440.00
Riviera	0	0		0	0	0	0	0	0		0.00	0.00
Blenio	0	0		0	0	0	0	0	0		0.00	0.00
Leventina	0	0		0	0	0	0	0	0		0.00	0.00
Tot. CANTONE	3	662		0	662	662	0	0	0		200.00	1'324.00
<i>Mesolcina</i>	<i>0</i>	<i>0</i>		<i>0</i>	<i>0</i>	<i>0</i>	<i>0</i>	<i>0</i>	<i>0</i>		<i>0.00</i>	<i>0.00</i>
Tot. GENERALE	3	662		0	662	662	0	0	0		200.00	1'324.00
VB CAL 6 - 04												
Mendrisio	0	0		0	0	0	0	0	0		0.00	0.00
Lugano	0	0		0	0	0	0	0	0		0.00	0.00
Locarno	0	0		0	0	0	0	0	0		0.00	0.00
Valle Maggia	0	0		0	0	0	0	0	0		0.00	0.00
Bellinzona	2	2'662	0.05	0	2'662	2'662	0	0	0	21.2	200.00	5'324.00
Riviera	0	0		0	0	0	0	0	0		0.00	0.00
Blenio	4	2'553	0.05	0	2'553	2'553	0	0	0	20.7	200.00	5'106.00
Leventina	1	800	0.01	0	800	800	0	0	0	21.0	200.00	1'600.00
Tot. CANTONE	7	6'015		0	6'015	6'015	0	0	0		200.00	12'030.00
<i>Mesolcina</i>	<i>0</i>	<i>0</i>		<i>0</i>	<i>0</i>	<i>0</i>	<i>0</i>	<i>0</i>	<i>0</i>		<i>0.00</i>	<i>0.00</i>
Tot. GENERALE	7	6'015		0	6'015	6'015	0	0	0		200.00	12'030.00
ALICANTE BOUSCHET												
Mendrisio	1	300		0	300	300	0	0	0	21.0	200.00	600.00
Lugano	0	0		0	0	0	0	0	0		0.00	0.00
Locarno	0	0		0	0	0	0	0	0		0.00	0.00
Valle Maggia	0	0		0	0	0	0	0	0		0.00	0.00
Bellinzona	0	0		0	0	0	0	0	0		0.00	0.00
Riviera	0	0		0	0	0	0	0	0		0.00	0.00
Blenio	0	0		0	0	0	0	0	0		0.00	0.00
Leventina	0	0		0	0	0	0	0	0		0.00	0.00
Tot. CANTONE	1	300		0	300	300	0	0	0		200.00	600.00
<i>Mesolcina</i>	<i>0</i>	<i>0</i>		<i>0</i>	<i>0</i>	<i>0</i>	<i>0</i>	<i>0</i>	<i>0</i>		<i>0.00</i>	<i>0.00</i>
Tot. GENERALE	1	300		0	300	300	0	0	0		200.00	600.00
ANCELOTTA												
Mendrisio	4	1'550	0.03	0	1'550	1'550	0	0	0	22.4	200.00	3'100.00
Lugano	2	561		0	561	561	0	0	0	22.0	200.00	1'122.00
Locarno	0	0		0	0	0	0	0	0		0.00	0.00
Valle Maggia	0	0		0	0	0	0	0	0		0.00	0.00
Bellinzona	0	0		0	0	0	0	0	0		0.00	0.00
Riviera	0	0		0	0	0	0	0	0		0.00	0.00
Blenio	0	0		0	0	0	0	0	0		0.00	0.00
Leventina	0	0		0	0	0	0	0	0		0.00	0.00
Tot. CANTONE	6	2'111		0	2'111	2'111	0	0	0		200.00	4'222.00
<i>Mesolcina</i>	<i>0</i>	<i>0</i>		<i>0</i>	<i>0</i>	<i>0</i>	<i>0</i>	<i>0</i>	<i>0</i>		<i>0.00</i>	<i>0.00</i>
Tot. GENERALE	6	2'111		0	2'111	2'111	0	0	0		200.00	4'222.00

Tabella N. 3.1.4.13 Quantitativi tassati per varietà, categoria e distretto

Varietà e Distretto	N. tassa- zioni	kg totale	%	kg pot. DOC	kg IGT globali	kg IGT nostrano	kg IGT normali	kg v. da tavola	kg altri usi	Brix media	fr./q media	fr. valore
ARINARNOA												
Mendrisio	3	1'488	0.03	0	1'488	1'488	0	0	0	22.7	200.00	2'976.00
Lugano	7	1'402	0.02	0	1'402	1'402	0	0	0	22.8	200.00	2'804.00
Locarno	10	1'430	0.03	0	1'430	1'430	0	0	0	21.8	200.00	2'860.00
Valle Maggia	0	0		0	0	0	0	0	0		0.00	0.00
Bellinzona	8	2'613	0.05	0	2'613	2'613	0	0	0	21.5	200.00	5'226.00
Riviera	0	0		0	0	0	0	0	0		0.00	0.00
Blenio	7	2'217	0.04	0	2'217	2'217	0	0	0	21.3	200.00	4'434.00
Leventina	1	1'534	0.03	0	1'534	1'534	0	0	0	21.2	200.00	3'068.00
Tot. CANTONE	36	10'684		0	10'684	10'684	0	0	0		200.00	21'368.00
<i>Mesolcina</i>	<i>0</i>	<i>0</i>		<i>0</i>	<i>0</i>	<i>0</i>	<i>0</i>	<i>0</i>	<i>0</i>		<i>0.00</i>	<i>0.00</i>
Tot. GENERALE	36	10'684		0	10'684	10'684	0	0	0		200.00	21'368.00
BARBERA												
Mendrisio	1	850	0.02	0	850	850	0	0	0	23.6	200.00	1'700.00
Lugano	1	45		0	45	45	0	0	0	22.0	200.00	90.00
Locarno	1	126		0	126	126	0	0	0	22.8	200.00	252.00
Valle Maggia	0	0		0	0	0	0	0	0		0.00	0.00
Bellinzona	2	278		0	278	278	0	0	0	24.3	200.00	556.00
Riviera	0	0		0	0	0	0	0	0		0.00	0.00
Blenio	0	0		0	0	0	0	0	0		0.00	0.00
Leventina	0	0		0	0	0	0	0	0		0.00	0.00
Tot. CANTONE	5	1'299		0	1'299	1'299	0	0	0		200.00	2'598.00
<i>Mesolcina</i>	<i>0</i>	<i>0</i>		<i>0</i>	<i>0</i>	<i>0</i>	<i>0</i>	<i>0</i>	<i>0</i>		<i>0.00</i>	<i>0.00</i>
Tot. GENERALE	5	1'299		0	1'299	1'299	0	0	0		200.00	2'598.00
CABERNET CORTIS												
Mendrisio	0	0		0	0	0	0	0	0		0.00	0.00
Lugano	0	0		0	0	0	0	0	0		0.00	0.00
Locarno	0	0		0	0	0	0	0	0		0.00	0.00
Valle Maggia	0	0		0	0	0	0	0	0		0.00	0.00
Bellinzona	1	200		0	200	200	0	0	0	21.4	200.00	400.00
Riviera	0	0		0	0	0	0	0	0		0.00	0.00
Blenio	0	0		0	0	0	0	0	0		0.00	0.00
Leventina	0	0		0	0	0	0	0	0		0.00	0.00
Tot. CANTONE	1	200		0	200	200	0	0	0		200.00	400.00
<i>Mesolcina</i>	<i>1</i>	<i>200</i>		<i>0</i>	<i>200</i>	<i>200</i>	<i>0</i>	<i>0</i>	<i>0</i>	<i>21.6</i>	<i>200.00</i>	<i>400.00</i>
Tot. GENERALE	2	400		0	400	400	0	0	0		200.00	800.00
CABERNET JURA												
Mendrisio	0	0		0	0	0	0	0	0		0.00	0.00
Lugano	5	811	0.01	0	811	811	0	0	0	22.2	200.00	1'622.00
Locarno	3	302		0	302	302	0	0	0	20.7	200.00	604.00
Valle Maggia	2	250		0	250	250	0	0	0	19.6	200.00	500.00
Bellinzona	0	0		0	0	0	0	0	0		0.00	0.00
Riviera	0	0		0	0	0	0	0	0		0.00	0.00
Blenio	0	0		0	0	0	0	0	0		0.00	0.00
Leventina	0	0		0	0	0	0	0	0		0.00	0.00
Tot. CANTONE	10	1'363		0	1'363	1'363	0	0	0		200.00	2'726.00
<i>Mesolcina</i>	<i>0</i>	<i>0</i>		<i>0</i>	<i>0</i>	<i>0</i>	<i>0</i>	<i>0</i>	<i>0</i>		<i>0.00</i>	<i>0.00</i>
Tot. GENERALE	10	1'363		0	1'363	1'363	0	0	0		200.00	2'726.00

Tabella N. 3.1.4.14 Quantitativi tassati per varietà, categoria e distretto

Varietà e Distretto	N. tassa- zioni	kg totale	%	kg pot. DOC	kg IGT globali	kg IGT nostrano	kg IGT normali	kg v. da tavola	kg altri usi	Brix media	fr./q media	fr. valore
CABERNET MYTHOS												
Mendrisio	0	0		0	0	0	0	0	0		0.00	0.00
Lugano	0	0		0	0	0	0	0	0		0.00	0.00
Locarno	0	0		0	0	0	0	0	0		0.00	0.00
Valle Maggia	0	0		0	0	0	0	0	0		0.00	0.00
Bellinzona	0	0		0	0	0	0	0	0		0.00	0.00
Riviera	0	0		0	0	0	0	0	0		0.00	0.00
Blenio	0	0		0	0	0	0	0	0		0.00	0.00
Leventina	2	1'543	0.03	0	1'543	1'543	0	0	0	21.3	200.00	3'086.00
Tot. CANTONE	2	1'543		0	1'543	1'543	0	0	0		200.00	3'086.00
<i>Mesolcina</i>	<i>0</i>	<i>0</i>		<i>0</i>	<i>0</i>	<i>0</i>	<i>0</i>	<i>0</i>	<i>0</i>		<i>0.00</i>	<i>0.00</i>
Tot. GENERALE	2	1'543		0	1'543	1'543	0	0	0		200.00	3'086.00
CABERNET NOIR (VB 91 - 26 - 04)												
Mendrisio	1	185		0	185	185	0	0	0	22.6	200.00	370.00
Lugano	1	3		0	3	0	3	0	0	22.0	200.00	6.00
Locarno	0	0		0	0	0	0	0	0		0.00	0.00
Valle Maggia	0	0		0	0	0	0	0	0		0.00	0.00
Bellinzona	0	0		0	0	0	0	0	0		0.00	0.00
Riviera	0	0		0	0	0	0	0	0		0.00	0.00
Blenio	0	0		0	0	0	0	0	0		0.00	0.00
Leventina	0	0		0	0	0	0	0	0		0.00	0.00
Tot. CANTONE	2	188		0	188	185	3	0	0		200.00	376.00
<i>Mesolcina</i>	<i>0</i>	<i>0</i>		<i>0</i>	<i>0</i>	<i>0</i>	<i>0</i>	<i>0</i>	<i>0</i>		<i>0.00</i>	<i>0.00</i>
Tot. GENERALE	2	188		0	188	185	3	0	0		200.00	376.00
CABERTIN (VB 91 - 26 - 18)												
Mendrisio	1	200		0	200	0	200	0	0	22.2	200.00	400.00
Lugano	0	0		0	0	0	0	0	0		0.00	0.00
Locarno	0	0		0	0	0	0	0	0		0.00	0.00
Valle Maggia	0	0		0	0	0	0	0	0		0.00	0.00
Bellinzona	0	0		0	0	0	0	0	0		0.00	0.00
Riviera	0	0		0	0	0	0	0	0		0.00	0.00
Blenio	0	0		0	0	0	0	0	0		0.00	0.00
Leventina	0	0		0	0	0	0	0	0		0.00	0.00
Tot. CANTONE	1	200		0	200	0	200	0	0		200.00	400.00
<i>Mesolcina</i>	<i>0</i>	<i>0</i>		<i>0</i>	<i>0</i>	<i>0</i>	<i>0</i>	<i>0</i>	<i>0</i>		<i>0.00</i>	<i>0.00</i>
Tot. GENERALE	1	200		0	200	0	200	0	0		200.00	400.00
CALADOC												
Mendrisio	1	930	0.02	0	930	930	0	0	0	23.4	200.00	1'860.00
Lugano	0	0		0	0	0	0	0	0		0.00	0.00
Locarno	0	0		0	0	0	0	0	0		0.00	0.00
Valle Maggia	0	0		0	0	0	0	0	0		0.00	0.00
Bellinzona	0	0		0	0	0	0	0	0		0.00	0.00
Riviera	0	0		0	0	0	0	0	0		0.00	0.00
Blenio	0	0		0	0	0	0	0	0		0.00	0.00
Leventina	0	0		0	0	0	0	0	0		0.00	0.00
Tot. CANTONE	1	930		0	930	930	0	0	0		200.00	1'860.00
<i>Mesolcina</i>	<i>0</i>	<i>0</i>		<i>0</i>	<i>0</i>	<i>0</i>	<i>0</i>	<i>0</i>	<i>0</i>		<i>0.00</i>	<i>0.00</i>
Tot. GENERALE	1	930		0	930	930	0	0	0		200.00	1'860.00

Tabella N. 3.1.4.15 Quantitativi tassati per varietà, categoria e distretto

Varietà e Distretto	N. tassa- zioni	kg totale	%	kg pot. DOC	kg IGT globali	kg IGT nostrano	kg IGT normali	kg v. da tavola	kg altri usi	Brix media	fr./q media	fr. valore
CARMENERE												
Mendrisio	2	680	0.01	0	680	680	0	0	0	20.7	200.00	1'360.00
Lugano	0	0		0	0	0	0	0	0		0.00	0.00
Locarno	0	0		0	0	0	0	0	0		0.00	0.00
Valle Maggia	0	0		0	0	0	0	0	0		0.00	0.00
Bellinzona	0	0		0	0	0	0	0	0		0.00	0.00
Riviera	0	0		0	0	0	0	0	0		0.00	0.00
Blenio	0	0		0	0	0	0	0	0		0.00	0.00
Leventina	0	0		0	0	0	0	0	0		0.00	0.00
Tot. CANTONE	2	680		0	680	680	0	0	0		200.00	1'360.00
<i>Mesolcina</i>	<i>0</i>	<i>0</i>		<i>0</i>	<i>0</i>	<i>0</i>	<i>0</i>	<i>0</i>	<i>0</i>		<i>0.00</i>	<i>0.00</i>
Tot. GENERALE	2	680		0	680	680	0	0	0		200.00	1'360.00
CHAMBOURCIN												
Mendrisio	3	720	0.01	0	720	720	0	0	0	23.2	200.00	1'440.00
Lugano	6	2'805	0.05	0	2'805	2'805	0	0	0	22.0	200.00	5'610.00
Locarno	1	91		0	91	91	0	0	0	22.0	200.00	182.00
Valle Maggia	2	972	0.02	0	972	972	0	0	0	19.5	200.00	1'944.00
Bellinzona	2	1'037	0.02	0	1'037	1'037	0	0	0	19.8	200.00	2'074.00
Riviera	0	0		0	0	0	0	0	0		0.00	0.00
Blenio	0	0		0	0	0	0	0	0		0.00	0.00
Leventina	0	0		0	0	0	0	0	0		0.00	0.00
Tot. CANTONE	14	5'625		0	5'625	5'625	0	0	0		200.00	11'250.00
<i>Mesolcina</i>	<i>0</i>	<i>0</i>		<i>0</i>	<i>0</i>	<i>0</i>	<i>0</i>	<i>0</i>	<i>0</i>		<i>0.00</i>	<i>0.00</i>
Tot. GENERALE	14	5'625		0	5'625	5'625	0	0	0		200.00	11'250.00
CHANCELLOR												
Mendrisio	0	0		0	0	0	0	0	0		0.00	0.00
Lugano	0	0		0	0	0	0	0	0		0.00	0.00
Locarno	1	169		0	169	0	169	0	0	21.8	200.00	338.00
Valle Maggia	0	0		0	0	0	0	0	0		0.00	0.00
Bellinzona	0	0		0	0	0	0	0	0		0.00	0.00
Riviera	0	0		0	0	0	0	0	0		0.00	0.00
Blenio	0	0		0	0	0	0	0	0		0.00	0.00
Leventina	0	0		0	0	0	0	0	0		0.00	0.00
Tot. CANTONE	1	169		0	169	0	169	0	0		200.00	338.00
<i>Mesolcina</i>	<i>0</i>	<i>0</i>		<i>0</i>	<i>0</i>	<i>0</i>	<i>0</i>	<i>0</i>	<i>0</i>		<i>0.00</i>	<i>0.00</i>
Tot. GENERALE	1	169		0	169	0	169	0	0		200.00	338.00
DE CHAUNAC (SEIBEL 9549)												
Mendrisio	0	0		0	0	0	0	0	0		0.00	0.00
Lugano	0	0		0	0	0	0	0	0		0.00	0.00
Locarno	1	21		0	0	0	0	21	0	15.0	50.00	11.00
Valle Maggia	0	0		0	0	0	0	0	0		0.00	0.00
Bellinzona	0	0		0	0	0	0	0	0		0.00	0.00
Riviera	0	0		0	0	0	0	0	0		0.00	0.00
Blenio	0	0		0	0	0	0	0	0		0.00	0.00
Leventina	0	0		0	0	0	0	0	0		0.00	0.00
Tot. CANTONE	1	21		0	0	0	0	21	0		52.38	11.00
<i>Mesolcina</i>	<i>0</i>	<i>0</i>		<i>0</i>	<i>0</i>	<i>0</i>	<i>0</i>	<i>0</i>	<i>0</i>		<i>0.00</i>	<i>0.00</i>
Tot. GENERALE	1	21		0	0	0	0	21	0		52.38	11.00

Tabella N. 3.1.4.16 Quantitativi tassati per varietà, categoria e distretto

Varietà e Distretto	N. tassa- zioni	kg totale	%	kg pot. DOC	kg IGT globali	kg IGT nostrano	kg IGT normali	kg v. da tavola	kg altri usi	Brix media	fr./q media	fr. valore
DORNFELDER												
Mendrisio	0	0		0	0	0	0	0	0		0.00	0.00
Lugano	0	0		0	0	0	0	0	0		0.00	0.00
Locarno	0	0		0	0	0	0	0	0		0.00	0.00
Valle Maggia	0	0		0	0	0	0	0	0		0.00	0.00
Bellinzona	0	0		0	0	0	0	0	0		0.00	0.00
Riviera	0	0		0	0	0	0	0	0		0.00	0.00
Blenio	0	0		0	0	0	0	0	0		0.00	0.00
Leventina	0	0		0	0	0	0	0	0		0.00	0.00
Tot. CANTONE	0	0		0	0	0	0	0	0		0	0.00
<i>Mesolcina</i>	<i>1</i>	<i>84</i>		<i>0</i>	<i>0</i>	<i>0</i>	<i>0</i>	<i>84</i>	<i>0</i>	<i>13.4</i>	<i>0.00</i>	<i>0.00</i>
Tot. GENERALE	1	84		0	0	0	0	84	0		0.00	0.00
EGIODOLA												
Mendrisio	2	611	0.01	0	611	611	0	0	0	21.0	200.00	1'222.00
Lugano	0	0		0	0	0	0	0	0		0.00	0.00
Locarno	0	0		0	0	0	0	0	0		0.00	0.00
Valle Maggia	0	0		0	0	0	0	0	0		0.00	0.00
Bellinzona	0	0		0	0	0	0	0	0		0.00	0.00
Riviera	0	0		0	0	0	0	0	0		0.00	0.00
Blenio	0	0		0	0	0	0	0	0		0.00	0.00
Leventina	0	0		0	0	0	0	0	0		0.00	0.00
Tot. CANTONE	2	611		0	611	611	0	0	0		200.00	1'222.00
<i>Mesolcina</i>	<i>0</i>	<i>0</i>		<i>0</i>	<i>0</i>	<i>0</i>	<i>0</i>	<i>0</i>	<i>0</i>		<i>0.00</i>	<i>0.00</i>
Tot. GENERALE	2	611		0	611	611	0	0	0		200.00	1'222.00
FERRADOU (BX 81-83)												
Mendrisio	0	0		0	0	0	0	0	0		0.00	0.00
Lugano	1	719	0.01	0	719	719	0	0	0	23.2	200.00	1'438.00
Locarno	1	5'174	0.09	0	5'174	5'174	0	0	0	21.2	200.00	10'348.00
Valle Maggia	0	0		0	0	0	0	0	0		0.00	0.00
Bellinzona	0	0		0	0	0	0	0	0		0.00	0.00
Riviera	0	0		0	0	0	0	0	0		0.00	0.00
Blenio	0	0		0	0	0	0	0	0		0.00	0.00
Leventina	0	0		0	0	0	0	0	0		0.00	0.00
Tot. CANTONE	2	5'893		0	5'893	5'893	0	0	0		200.00	11'786.00
<i>Mesolcina</i>	<i>0</i>	<i>0</i>		<i>0</i>	<i>0</i>	<i>0</i>	<i>0</i>	<i>0</i>	<i>0</i>		<i>0.00</i>	<i>0.00</i>
Tot. GENERALE	2	5'893		0	5'893	5'893	0	0	0		200.00	11'786.00
FREISA												
Mendrisio	1	30		0	30	30	0	0	0	19.4	200.00	60.00
Lugano	0	0		0	0	0	0	0	0		0.00	0.00
Locarno	1	50		0	50	50	0	0	0	20.0	200.00	100.00
Valle Maggia	0	0		0	0	0	0	0	0		0.00	0.00
Bellinzona	0	0		0	0	0	0	0	0		0.00	0.00
Riviera	0	0		0	0	0	0	0	0		0.00	0.00
Blenio	0	0		0	0	0	0	0	0		0.00	0.00
Leventina	0	0		0	0	0	0	0	0		0.00	0.00
Tot. CANTONE	2	80		0	80	80	0	0	0		200.00	160.00
<i>Mesolcina</i>	<i>0</i>	<i>0</i>		<i>0</i>	<i>0</i>	<i>0</i>	<i>0</i>	<i>0</i>	<i>0</i>		<i>0.00</i>	<i>0.00</i>
Tot. GENERALE	2	80		0	80	80	0	0	0		200.00	160.00

Tabella N. 3.1.4.17 Quantitativi tassati per varietà, categoria e distretto

Varietà e Distretto	N. tassa- zioni	kg totale	%	kg pot. DOC	kg IGT globali	kg IGT nostrano	kg IGT normali	kg v. da tavola	kg altri usi	Brix media	fr./q media	fr. valore
IRAC 2060 (BRONNER X GAMARET)												
Mendrisio	0	0		0	0	0	0	0	0		0.00	0.00
Lugano	1	242		0	242	242	0	0	0	20.6	200.00	484.00
Locarno	0	0		0	0	0	0	0	0		0.00	0.00
Valle Maggia	0	0		0	0	0	0	0	0		0.00	0.00
Bellinzona	0	0		0	0	0	0	0	0		0.00	0.00
Riviera	0	0		0	0	0	0	0	0		0.00	0.00
Blenio	0	0		0	0	0	0	0	0		0.00	0.00
Leventina	0	0		0	0	0	0	0	0		0.00	0.00
Tot. CANTONE	1	242		0	242	242	0	0	0		200.00	484.00
<i>Mesolcina</i>	<i>0</i>	<i>0</i>		<i>0</i>	<i>0</i>	<i>0</i>	<i>0</i>	<i>0</i>	<i>0</i>		<i>0.00</i>	<i>0.00</i>
Tot. GENERALE	1	242		0	242	242	0	0	0		200.00	484.00
ISABELLA												
Mendrisio	2	253		0	195	0	195	58	0	20.4	166.00	419.00
Lugano	3	475		0	475	0	475	0	0	20.3	200.00	950.00
Locarno	9	2'181	0.04	0	97	0	97	2'084	0	18.8	57.00	1'236.00
Valle Maggia	0	0		0	0	0	0	0	0		0.00	0.00
Bellinzona	1	30		0	30	0	30	0	0	18.8	200.00	60.00
Riviera	0	0		0	0	0	0	0	0		0.00	0.00
Blenio	0	0		0	0	0	0	0	0		0.00	0.00
Leventina	0	0		0	0	0	0	0	0		0.00	0.00
Tot. CANTONE	15	2'939		0	797	0	797	2'142	0		90.68	2'665.00
<i>Mesolcina</i>	<i>0</i>	<i>0</i>		<i>0</i>	<i>0</i>	<i>0</i>	<i>0</i>	<i>0</i>	<i>0</i>		<i>0.00</i>	<i>0.00</i>
Tot. GENERALE	15	2'939		0	797	0	797	2'142	0		90.68	2'665.00
KATAWBA												
Mendrisio	0	0		0	0	0	0	0	0		0.00	0.00
Lugano	2	201		0	201	0	201	0	0	18.9	200.00	402.00
Locarno	4	341		0	341	0	341	0	0	17.9	200.00	682.00
Valle Maggia	0	0		0	0	0	0	0	0		0.00	0.00
Bellinzona	0	0		0	0	0	0	0	0		0.00	0.00
Riviera	0	0		0	0	0	0	0	0		0.00	0.00
Blenio	0	0		0	0	0	0	0	0		0.00	0.00
Leventina	0	0		0	0	0	0	0	0		0.00	0.00
Tot. CANTONE	6	542		0	542	0	542	0	0		200.00	1'084.00
<i>Mesolcina</i>	<i>0</i>	<i>0</i>		<i>0</i>	<i>0</i>	<i>0</i>	<i>0</i>	<i>0</i>	<i>0</i>		<i>0.00</i>	<i>0.00</i>
Tot. GENERALE	6	542		0	542	0	542	0	0		200.00	1'084.00
MADERA												
Mendrisio	0	0		0	0	0	0	0	0		0.00	0.00
Lugano	0	0		0	0	0	0	0	0		0.00	0.00
Locarno	1	115		0	0	0	0	115	0	19.0	50.00	58.00
Valle Maggia	0	0		0	0	0	0	0	0		0.00	0.00
Bellinzona	0	0		0	0	0	0	0	0		0.00	0.00
Riviera	0	0		0	0	0	0	0	0		0.00	0.00
Blenio	0	0		0	0	0	0	0	0		0.00	0.00
Leventina	0	0		0	0	0	0	0	0		0.00	0.00
Tot. CANTONE	1	115		0	0	0	0	115	0		50.43	58.00
<i>Mesolcina</i>	<i>0</i>	<i>0</i>		<i>0</i>	<i>0</i>	<i>0</i>	<i>0</i>	<i>0</i>	<i>0</i>		<i>0.00</i>	<i>0.00</i>
Tot. GENERALE	1	115		0	0	0	0	115	0		50.43	58.00

Tabella N. 3.1.4.18 Quantitativi tassati per varietà, categoria e distretto

Varietà e Distretto	N. tassa- zioni	kg totale	%	kg pot. DOC	kg IGT globali	kg IGT nostrano	kg IGT normali	kg v. da tavola	kg altri usi	Brix media	fr./q media	fr. valore
MALBEC												
Mendrisio	2	514		0	514	514	0	0	0	19.4	200.00	1'028.00
Lugano	2	654	0.01	0	654	654	0	0	0	21.8	200.00	1'308.00
Locarno	0	0		0	0	0	0	0	0		0.00	0.00
Valle Maggia	0	0		0	0	0	0	0	0		0.00	0.00
Bellinzona	1	290		0	290	290	0	0	0	22.8	200.00	580.00
Riviera	0	0		0	0	0	0	0	0		0.00	0.00
Blenio	0	0		0	0	0	0	0	0		0.00	0.00
Leventina	0	0		0	0	0	0	0	0		0.00	0.00
Tot. CANTONE	5	1'458		0	1'458	1'458	0	0	0		200.00	2'916.00
<i>Mesolcina</i>	<i>2</i>	<i>492</i>		<i>0</i>	<i>492</i>	<i>492</i>	<i>0</i>	<i>0</i>	<i>0</i>	<i>17.6</i>	<i>200.00</i>	<i>984.00</i>
Tot. GENERALE	7	1'950		0	1'950	1'950	0	0	0		200.00	3'900.00
MARECHAL FOCH												
Mendrisio	0	0		0	0	0	0	0	0		0.00	0.00
Lugano	5	1'650	0.03	0	1'409	1'409	0	241	0	22.4	178.00	2'939.00
Locarno	2	237		0	237	237	0	0	0	21.2	200.00	474.00
Valle Maggia	0	0		0	0	0	0	0	0		0.00	0.00
Bellinzona	0	0		0	0	0	0	0	0		0.00	0.00
Riviera	0	0		0	0	0	0	0	0		0.00	0.00
Blenio	8	292		0	292	292	0	0	0	23.9	200.00	584.00
Leventina	0	0		0	0	0	0	0	0		0.00	0.00
Tot. CANTONE	15	2'179		0	1'938	1'938	0	241	0		183.43	3'997.00
<i>Mesolcina</i>	<i>0</i>	<i>0</i>		<i>0</i>	<i>0</i>	<i>0</i>	<i>0</i>	<i>0</i>	<i>0</i>		<i>0.00</i>	<i>0.00</i>
Tot. GENERALE	15	2'179		0	1'938	1'938	0	241	0		183.43	3'997.00
MOURVEDRE												
Mendrisio	2	186		0	186	186	0	0	0	21.3	200.00	372.00
Lugano	0	0		0	0	0	0	0	0		0.00	0.00
Locarno	0	0		0	0	0	0	0	0		0.00	0.00
Valle Maggia	0	0		0	0	0	0	0	0		0.00	0.00
Bellinzona	0	0		0	0	0	0	0	0		0.00	0.00
Riviera	0	0		0	0	0	0	0	0		0.00	0.00
Blenio	0	0		0	0	0	0	0	0		0.00	0.00
Leventina	0	0		0	0	0	0	0	0		0.00	0.00
Tot. CANTONE	2	186		0	186	186	0	0	0		200.00	372.00
<i>Mesolcina</i>	<i>0</i>	<i>0</i>		<i>0</i>	<i>0</i>	<i>0</i>	<i>0</i>	<i>0</i>	<i>0</i>		<i>0.00</i>	<i>0.00</i>
Tot. GENERALE	2	186		0	186	186	0	0	0		200.00	372.00
MRAC 1087 (GAMARET X MERLOT)												
Mendrisio	1	100		0	100	100	0	0	0	26.0	200.00	200.00
Lugano	0	0		0	0	0	0	0	0		0.00	0.00
Locarno	0	0		0	0	0	0	0	0		0.00	0.00
Valle Maggia	0	0		0	0	0	0	0	0		0.00	0.00
Bellinzona	0	0		0	0	0	0	0	0		0.00	0.00
Riviera	0	0		0	0	0	0	0	0		0.00	0.00
Blenio	0	0		0	0	0	0	0	0		0.00	0.00
Leventina	0	0		0	0	0	0	0	0		0.00	0.00
Tot. CANTONE	1	100		0	100	100	0	0	0		200.00	200.00
<i>Mesolcina</i>	<i>0</i>	<i>0</i>		<i>0</i>	<i>0</i>	<i>0</i>	<i>0</i>	<i>0</i>	<i>0</i>		<i>0.00</i>	<i>0.00</i>
Tot. GENERALE	1	100		0	100	100	0	0	0		200.00	200.00

Tabella N. 3.1.4.19 Quantitativi tassati per varietà, categoria e distretto

Varietà e Distretto	N. tassa- zioni	kg totale	%	kg pot. DOC	kg IGT globali	kg IGT nostrano	kg IGT normali	kg v. da tavola	kg altri usi	Brix media	fr./q media	fr. valore
MRAC 1099 (GAMARET X MERLOT)												
Mendrisio	1	100		0	100	100	0	0	0	25.8	200.00	200.00
Lugano	0	0		0	0	0	0	0	0		0.00	0.00
Locarno	0	0		0	0	0	0	0	0		0.00	0.00
Valle Maggia	0	0		0	0	0	0	0	0		0.00	0.00
Bellinzona	0	0		0	0	0	0	0	0		0.00	0.00
Riviera	0	0		0	0	0	0	0	0		0.00	0.00
Blenio	0	0		0	0	0	0	0	0		0.00	0.00
Leventina	0	0		0	0	0	0	0	0		0.00	0.00
Tot. CANTONE	1	100		0	100	100	0	0	0		200.00	200.00
<i>Mesolcina</i>	<i>0</i>	<i>0</i>		<i>0</i>	<i>0</i>	<i>0</i>	<i>0</i>	<i>0</i>	<i>0</i>		<i>0.00</i>	<i>0.00</i>
Tot. GENERALE	1	100		0	100	100	0	0	0		200.00	200.00
MRAC 1817 (GAMARET X NEBBIOLO)												
Mendrisio	3	342		0	342	342	0	0	0	23.6	200.00	684.00
Lugano	1	138		0	138	138	0	0	0	23.0	200.00	276.00
Locarno	0	0		0	0	0	0	0	0		0.00	0.00
Valle Maggia	0	0		0	0	0	0	0	0		0.00	0.00
Bellinzona	0	0		0	0	0	0	0	0		0.00	0.00
Riviera	0	0		0	0	0	0	0	0		0.00	0.00
Blenio	0	0		0	0	0	0	0	0		0.00	0.00
Leventina	0	0		0	0	0	0	0	0		0.00	0.00
Tot. CANTONE	4	480		0	480	480	0	0	0		200.00	960.00
<i>Mesolcina</i>	<i>0</i>	<i>0</i>		<i>0</i>	<i>0</i>	<i>0</i>	<i>0</i>	<i>0</i>	<i>0</i>		<i>0.00</i>	<i>0.00</i>
Tot. GENERALE	4	480		0	480	480	0	0	0		200.00	960.00
NEBBIOLO												
Mendrisio	5	5'550	0.10	0	5'550	5'550	0	0	0	24.1	200.00	11'100.00
Lugano	0	0		0	0	0	0	0	0		0.00	0.00
Locarno	0	0		0	0	0	0	0	0		0.00	0.00
Valle Maggia	0	0		0	0	0	0	0	0		0.00	0.00
Bellinzona	2	235		0	235	235	0	0	0	25.1	200.00	470.00
Riviera	0	0		0	0	0	0	0	0		0.00	0.00
Blenio	0	0		0	0	0	0	0	0		0.00	0.00
Leventina	0	0		0	0	0	0	0	0		0.00	0.00
Tot. CANTONE	7	5'785		0	5'785	5'785	0	0	0		200.00	11'570.00
<i>Mesolcina</i>	<i>0</i>	<i>0</i>		<i>0</i>	<i>0</i>	<i>0</i>	<i>0</i>	<i>0</i>	<i>0</i>		<i>0.00</i>	<i>0.00</i>
Tot. GENERALE	7	5'785		0	5'785	5'785	0	0	0		200.00	11'570.00
PRIOR												
Mendrisio	0	0		0	0	0	0	0	0		0.00	0.00
Lugano	0	0		0	0	0	0	0	0		0.00	0.00
Locarno	0	0		0	0	0	0	0	0		0.00	0.00
Valle Maggia	0	0		0	0	0	0	0	0		0.00	0.00
Bellinzona	2	2'758	0.05	0	2'758	2'758	0	0	0	20.8	200.00	5'516.00
Riviera	0	0		0	0	0	0	0	0		0.00	0.00
Blenio	0	0		0	0	0	0	0	0		0.00	0.00
Leventina	0	0		0	0	0	0	0	0		0.00	0.00
Tot. CANTONE	2	2'758		0	2'758	2'758	0	0	0		200.00	5'516.00
<i>Mesolcina</i>	<i>0</i>	<i>0</i>		<i>0</i>	<i>0</i>	<i>0</i>	<i>0</i>	<i>0</i>	<i>0</i>		<i>0.00</i>	<i>0.00</i>
Tot. GENERALE	2	2'758		0	2'758	2'758	0	0	0		200.00	5'516.00

Tabella N. 3.1.4.20 Quantitativi tassati per varietà, categoria e distretto

Varietà e Distretto	N. tassa- zioni	kg totale	%	kg pot. DOC	kg IGT globali	kg IGT nostrano	kg IGT normali	kg v. da tavola	kg altri usi	Brix media	fr./q media	fr. valore
REGENT												
Mendrisio	1	200		0	200	200	0	0	0	22.2	200.00	400.00
Lugano	2	676	0.01	0	676	676	0	0	0	19.2	200.00	1'352.00
Locarno	2	188		0	188	188	0	0	0	21.3	200.00	376.00
Valle Maggia	1	379		0	379	379	0	0	0	21.0	200.00	758.00
Bellinzona	1	300		0	300	300	0	0	0	21.8	200.00	600.00
Riviera	0	0		0	0	0	0	0	0		0.00	0.00
Blenio	0	0		0	0	0	0	0	0		0.00	0.00
Leventina	0	0		0	0	0	0	0	0		0.00	0.00
Tot. CANTONE	7	1'743		0	1'743	1'743	0	0	0		200.00	3'486.00
<i>Mesolcina</i>	<i>0</i>	<i>0</i>		<i>0</i>	<i>0</i>	<i>0</i>	<i>0</i>	<i>0</i>	<i>0</i>		<i>0.00</i>	<i>0.00</i>
Tot. GENERALE	7	1'743		0	1'743	1'743	0	0	0		200.00	3'486.00
ROSSE EUROPEE NON DEFINITE IIA												
Mendrisio	5	215		0	215	0	215	0	0	19.2	200.00	430.00
Lugano	0	0		0	0	0	0	0	0		0.00	0.00
Locarno	7	1'116	0.02	0	1'116	0	1'116	0	0	19.3	200.00	2'232.00
Valle Maggia	0	0		0	0	0	0	0	0		0.00	0.00
Bellinzona	2	161		0	161	0	161	0	0	21.0	200.00	322.00
Riviera	0	0		0	0	0	0	0	0		0.00	0.00
Blenio	0	0		0	0	0	0	0	0		0.00	0.00
Leventina	1	600	0.01	0	600	0	600	0	0	19.8	200.00	1'200.00
Tot. CANTONE	15	2'092		0	2'092	0	2'092	0	0		200.00	4'184.00
<i>Mesolcina</i>	<i>4</i>	<i>938</i>		<i>0</i>	<i>938</i>	<i>0</i>	<i>938</i>	<i>0</i>	<i>0</i>	<i>21.6</i>	<i>200.00</i>	<i>1'876.00</i>
Tot. GENERALE	19	3'030		0	3'030	0	3'030	0	0		200.00	6'060.00
ROSSE IBRIDI / PD (AMERICANE)												
Mendrisio	8	1'940	0.03	0	1'789	0	1'789	151	0	18.8	188.00	3'653.00
Lugano	19	4'485	0.08	0	3'224	0	3'224	1'261	0	19.1	158.00	7'078.00
Locarno	60	9'517	0.17	0	8'180	0	8'180	1'337	0	18.5	179.00	17'029.00
Valle Maggia	36	7'800	0.14	0	6'040	0	6'040	1'760	0	18.7	166.00	12'960.00
Bellinzona	60	21'145	0.37	0	10'980	0	10'980	10'165	0	17.8	128.00	27'043.00
Riviera	2	444		0	141	0	141	303	0	16.6	98.00	434.00
Blenio	4	371		0	371	0	371	0	0	19.1	200.00	742.00
Leventina	0	0		0	0	0	0	0	0		0.00	0.00
Tot. CANTONE	189	45'702		0	30'725	0	30'725	14'977	0		150.84	68'939.00
<i>Mesolcina</i>	<i>1</i>	<i>164</i>		<i>0</i>	<i>0</i>	<i>0</i>	<i>0</i>	<i>164</i>	<i>0</i>	<i>20.0</i>	<i>50.00</i>	<i>82.00</i>
Tot. GENERALE	190	45'866		0	30'725	0	30'725	15'141	0		150.48	69'021.00
SEIBEL												
Mendrisio	0	0		0	0	0	0	0	0		0.00	0.00
Lugano	0	0		0	0	0	0	0	0		0.00	0.00
Locarno	0	0		0	0	0	0	0	0		0.00	0.00
Valle Maggia	0	0		0	0	0	0	0	0		0.00	0.00
Bellinzona	0	0		0	0	0	0	0	0		0.00	0.00
Riviera	0	0		0	0	0	0	0	0		0.00	0.00
Blenio	1	62		0	0	0	0	62	0	15.0	50.00	31.00
Leventina	0	0		0	0	0	0	0	0		0.00	0.00
Tot. CANTONE	1	62		0	0	0	0	62	0		50.00	31.00
<i>Mesolcina</i>	<i>0</i>	<i>0</i>		<i>0</i>	<i>0</i>	<i>0</i>	<i>0</i>	<i>0</i>	<i>0</i>		<i>0.00</i>	<i>0.00</i>
Tot. GENERALE	1	62		0	0	0	0	62	0		50.00	31.00

Tabella N. 3.1.4.21 Quantitativi tassati per varietà, categoria e distretto

Varietà e Distretto	N. tassa- zioni	kg totale	%	kg pot. DOC	kg IGT globali	kg IGT nostrano	kg IGT normali	kg v. da tavola	kg altri usi	Brix media	fr./q media	fr. valore
TANNAT												
Mendrisio	2	742	0.01	0	742	742	0	0	0	22.8	200.00	1'484.00
Lugano	0	0		0	0	0	0	0	0		0.00	0.00
Locarno	0	0		0	0	0	0	0	0		0.00	0.00
Valle Maggia	0	0		0	0	0	0	0	0		0.00	0.00
Bellinzona	0	0		0	0	0	0	0	0		0.00	0.00
Riviera	0	0		0	0	0	0	0	0		0.00	0.00
Blenio	0	0		0	0	0	0	0	0		0.00	0.00
Leventina	0	0		0	0	0	0	0	0		0.00	0.00
Tot. CANTONE	2	742		0	742	742	0	0	0		200.00	1'484.00
<i>Mesolcina</i>	<i>0</i>	<i>0</i>		<i>0</i>	<i>0</i>	<i>0</i>	<i>0</i>	<i>0</i>	<i>0</i>		<i>0.00</i>	<i>0.00</i>
Tot. GENERALE	2	742		0	742	742	0	0	0		200.00	1'484.00
UD-31.103 (RUBY MERLOT ?)												
Mendrisio	0	0		0	0	0	0	0	0		0.00	0.00
Lugano	0	0		0	0	0	0	0	0		0.00	0.00
Locarno	0	0		0	0	0	0	0	0		0.00	0.00
Valle Maggia	0	0		0	0	0	0	0	0		0.00	0.00
Bellinzona	0	0		0	0	0	0	0	0		0.00	0.00
Riviera	0	0		0	0	0	0	0	0		0.00	0.00
Blenio	0	0		0	0	0	0	0	0		0.00	0.00
Leventina	1	578	0.01	0	578	0	578	0	0	21.0	200.00	1'156.00
Tot. CANTONE	1	578		0	578	0	578	0	0		200.00	1'156.00
<i>Mesolcina</i>	<i>0</i>	<i>0</i>		<i>0</i>	<i>0</i>	<i>0</i>	<i>0</i>	<i>0</i>	<i>0</i>		<i>0.00</i>	<i>0.00</i>
Tot. GENERALE	1	578		0	578	0	578	0	0		200.00	1'156.00
UD-31.120 (EARLY MERLOT ?)												
Mendrisio	0	0		0	0	0	0	0	0		0.00	0.00
Lugano	0	0		0	0	0	0	0	0		0.00	0.00
Locarno	0	0		0	0	0	0	0	0		0.00	0.00
Valle Maggia	0	0		0	0	0	0	0	0		0.00	0.00
Bellinzona	0	0		0	0	0	0	0	0		0.00	0.00
Riviera	0	0		0	0	0	0	0	0		0.00	0.00
Blenio	0	0		0	0	0	0	0	0		0.00	0.00
Leventina	1	618	0.01	0	618	0	618	0	0	21.0	200.00	1'236.00
Tot. CANTONE	1	618		0	618	0	618	0	0		200.00	1'236.00
<i>Mesolcina</i>	<i>0</i>	<i>0</i>		<i>0</i>	<i>0</i>	<i>0</i>	<i>0</i>	<i>0</i>	<i>0</i>		<i>0.00</i>	<i>0.00</i>
Tot. GENERALE	1	618		0	618	0	618	0	0		200.00	1'236.00
UD-31.125 - MERLOT KHORUS												
Mendrisio	0	0		0	0	0	0	0	0		0.00	0.00
Lugano	0	0		0	0	0	0	0	0		0.00	0.00
Locarno	0	0		0	0	0	0	0	0		0.00	0.00
Valle Maggia	0	0		0	0	0	0	0	0		0.00	0.00
Bellinzona	0	0		0	0	0	0	0	0		0.00	0.00
Riviera	0	0		0	0	0	0	0	0		0.00	0.00
Blenio	1	370		0	370	0	370	0	0	23.0	200.00	740.00
Leventina	1	642	0.01	0	642	0	642	0	0	21.0	200.00	1'284.00
Tot. CANTONE	2	1'012		0	1'012	0	1'012	0	0		200.00	2'024.00
<i>Mesolcina</i>	<i>0</i>	<i>0</i>		<i>0</i>	<i>0</i>	<i>0</i>	<i>0</i>	<i>0</i>	<i>0</i>		<i>0.00</i>	<i>0.00</i>
Tot. GENERALE	2	1'012		0	1'012	0	1'012	0	0		200.00	2'024.00

Tabella N. 3.1.4.22 Quantitativi tassati per varietà, categoria e distretto

Varietà e Distretto	N. tassa- zioni	kg totale	%	kg pot. DOC	kg IGT globali	kg IGT nostrano	kg IGT normali	kg v. da tavola	kg altri usi	Brix media	fr./q media	fr. valore
UD-32.078 - CABERNET VOLOS												
Mendrisio	0	0		0	0	0	0	0	0		0.00	0.00
Lugano	0	0		0	0	0	0	0	0		0.00	0.00
Locarno	0	0		0	0	0	0	0	0		0.00	0.00
Valle Maggia	0	0		0	0	0	0	0	0		0.00	0.00
Bellinzona	0	0		0	0	0	0	0	0		0.00	0.00
Riviera	0	0		0	0	0	0	0	0		0.00	0.00
Blenio	0	0		0	0	0	0	0	0		0.00	0.00
Leventina	1	440		0	440	0	440	0	0	21.0	200.00	880.00
Tot. CANTONE	1	440		0	440	0	440	0	0		200.00	880.00
<i>Mesolcina</i>	<i>0</i>	<i>0</i>		<i>0</i>	<i>0</i>	<i>0</i>	<i>0</i>	<i>0</i>	<i>0</i>		<i>0.00</i>	<i>0.00</i>
Tot. GENERALE	1	440		0	440	0	440	0	0		200.00	880.00
VB 91 - 26 - 25												
Mendrisio	0	0		0	0	0	0	0	0		0.00	0.00
Lugano	2	1'716	0.03	0	1'716	1'716	0	0	0	19.7	200.00	3'432.00
Locarno	0	0		0	0	0	0	0	0		0.00	0.00
Valle Maggia	0	0		0	0	0	0	0	0		0.00	0.00
Bellinzona	2	1'385	0.02	0	1'385	1'385	0	0	0	21.5	200.00	2'770.00
Riviera	0	0		0	0	0	0	0	0		0.00	0.00
Blenio	0	0		0	0	0	0	0	0		0.00	0.00
Leventina	0	0		0	0	0	0	0	0		0.00	0.00
Tot. CANTONE	4	3'101		0	3'101	3'101	0	0	0		200.00	6'202.00
<i>Mesolcina</i>	<i>1</i>	<i>750</i>		<i>0</i>	<i>750</i>	<i>750</i>	<i>0</i>	<i>0</i>	<i>0</i>	<i>21.4</i>	<i>200.00</i>	<i>1'500.00</i>
Tot. GENERALE	5	3'851		0	3'851	3'851	0	0	0		200.00	7'702.00
VB 91 - 26 - 26												
Mendrisio	0	0		0	0	0	0	0	0		0.00	0.00
Lugano	0	0		0	0	0	0	0	0		0.00	0.00
Locarno	2	108		0	108	108	0	0	0	22.1	200.00	216.00
Valle Maggia	0	0		0	0	0	0	0	0		0.00	0.00
Bellinzona	1	236		0	236	236	0	0	0	21.0	200.00	472.00
Riviera	0	0		0	0	0	0	0	0		0.00	0.00
Blenio	1	469		0	469	469	0	0	0	21.2	200.00	938.00
Leventina	0	0		0	0	0	0	0	0		0.00	0.00
Tot. CANTONE	4	813		0	813	813	0	0	0		200.00	1'626.00
<i>Mesolcina</i>	<i>0</i>	<i>0</i>		<i>0</i>	<i>0</i>	<i>0</i>	<i>0</i>	<i>0</i>	<i>0</i>		<i>0.00</i>	<i>0.00</i>
Tot. GENERALE	4	813		0	813	813	0	0	0		200.00	1'626.00
VB 91 - 26 - 27												
Mendrisio	0	0		0	0	0	0	0	0		0.00	0.00
Lugano	1	152		0	152	152	0	0	0	21.8	200.00	304.00
Locarno	0	0		0	0	0	0	0	0		0.00	0.00
Valle Maggia	0	0		0	0	0	0	0	0		0.00	0.00
Bellinzona	0	0		0	0	0	0	0	0		0.00	0.00
Riviera	0	0		0	0	0	0	0	0		0.00	0.00
Blenio	0	0		0	0	0	0	0	0		0.00	0.00
Leventina	0	0		0	0	0	0	0	0		0.00	0.00
Tot. CANTONE	1	152		0	152	152	0	0	0		200.00	304.00
<i>Mesolcina</i>	<i>0</i>	<i>0</i>		<i>0</i>	<i>0</i>	<i>0</i>	<i>0</i>	<i>0</i>	<i>0</i>		<i>0.00</i>	<i>0.00</i>
Tot. GENERALE	1	152		0	152	152	0	0	0		200.00	304.00

Tabella N. 3.1.4.23 Quantitativi tassati per varietà, categoria e distretto

Varietà e Distretto	N. tassa- zioni	kg totale	%	kg pot. DOC	kg IGT globali	kg IGT nostrano	kg IGT normali	kg v. da tavola	kg altri usi	Brix media	fr./q media	fr. valore
VB 91 - 26 - 29												
Lugano	1	471		0	471	471	0	0	0	22.4	200.00	942.00
Tot. CANTONE	1	471		0	471	471	0	0	0		200.00	942.00
<i>Mesolcina</i>	<i>0</i>	<i>0</i>		<i>0</i>	<i>0</i>	<i>0</i>	<i>0</i>	<i>0</i>	<i>0</i>		<i>0.00</i>	<i>0.00</i>
Tot. GENERALE	1	471		0	471	471	0	0	0		200.00	942.00
VB CAL 1 - 15												
Bellinzona	1	319		0	319	319	0	0	0	21.2	200.00	638.00
Tot. CANTONE	1	319		0	319	319	0	0	0		200.00	638.00
<i>Mesolcina</i>	<i>0</i>	<i>0</i>		<i>0</i>	<i>0</i>	<i>0</i>	<i>0</i>	<i>0</i>	<i>0</i>		<i>0.00</i>	<i>0.00</i>
Tot. GENERALE	1	319		0	319	319	0	0	0		200.00	638.00
VB CAL 1 - 22												
Mendrisio	0	0		0	0	0	0	0	0		0.00	0.00
Lugano	0	0		0	0	0	0	0	0		0.00	0.00
Locarno	0	0		0	0	0	0	0	0		0.00	0.00
Valle Maggia	0	0		0	0	0	0	0	0		0.00	0.00
Bellinzona	1	319		0	319	319	0	0	0	21.2	200.00	638.00
Riviera	0	0		0	0	0	0	0	0		0.00	0.00
Blenio	0	0		0	0	0	0	0	0		0.00	0.00
Leventina	0	0		0	0	0	0	0	0		0.00	0.00
Tot. CANTONE	1	319		0	319	319	0	0	0		200.00	638.00
<i>Mesolcina</i>	<i>0</i>	<i>0</i>		<i>0</i>	<i>0</i>	<i>0</i>	<i>0</i>	<i>0</i>	<i>0</i>		<i>0.00</i>	<i>0.00</i>
Tot. GENERALE	1	319		0	319	319	0	0	0		200.00	638.00
VB CAL 1 - 28												
Mendrisio	0	0		0	0	0	0	0	0		0.00	0.00
Lugano	0	0		0	0	0	0	0	0		0.00	0.00
Locarno	1	31		0	31	31	0	0	0	21.4	200.00	62.00
Valle Maggia	0	0		0	0	0	0	0	0		0.00	0.00
Bellinzona	2	603	0.01	0	603	603	0	0	0	21.1	200.00	1'206.00
Riviera	0	0		0	0	0	0	0	0		0.00	0.00
Blenio	0	0		0	0	0	0	0	0		0.00	0.00
Leventina	0	0		0	0	0	0	0	0		0.00	0.00
Tot. CANTONE	3	634		0	634	634	0	0	0		200.00	1'268.00
<i>Mesolcina</i>	<i>0</i>	<i>0</i>		<i>0</i>	<i>0</i>	<i>0</i>	<i>0</i>	<i>0</i>	<i>0</i>		<i>0.00</i>	<i>0.00</i>
Tot. GENERALE	3	634		0	634	634	0	0	0		200.00	1'268.00
VB JURA 25												
Mendrisio	0	0		0	0	0	0	0	0		0.00	0.00
Lugano	1	392		0	392	392	0	0	0	22.4	200.00	784.00
Locarno	0	0		0	0	0	0	0	0		0.00	0.00
Valle Maggia	0	0		0	0	0	0	0	0		0.00	0.00
Bellinzona	0	0		0	0	0	0	0	0		0.00	0.00
Riviera	0	0		0	0	0	0	0	0		0.00	0.00
Blenio	0	0		0	0	0	0	0	0		0.00	0.00
Leventina	0	0		0	0	0	0	0	0		0.00	0.00
Tot. CANTONE	1	392		0	392	392	0	0	0		200.00	784.00
<i>Mesolcina</i>	<i>0</i>	<i>0</i>		<i>0</i>	<i>0</i>	<i>0</i>	<i>0</i>	<i>0</i>	<i>0</i>		<i>0.00</i>	<i>0.00</i>
Tot. GENERALE	1	392		0	392	392	0	0	0		200.00	784.00

Tabella N. 3.1.5 - Quantitativi tassati globali per gradazione e distretto (in kg - Merlot)

° Oe	Brix	fr./kg	Mendrisio	Lugano	Bellin- zona	Locarno	Valle Maggia	Riviera	Blenio	Leventina	Totale Ticino	Mesol- cina	Totale Generale	%
60	14.8	0.50	0	0	0	0	0	0	0	0	0	0	0	0.00
61	15.0	0.50	0	0	0	0	0	0	0	0	0	0	0	0.00
62	15.2	2.00	0	0	0	0	0	0	0	0	0	0	0	0.00
63	15.4	2.00	0	0	0	0	0	0	0	0	0	0	0	0.00
64	15.6	2.00	0	0	0	0	0	0	0	0	0	0	0	0.00
65	15.8	2.00	0	0	0	0	0	0	0	0	0	0	0	0.00
65	16.0	2.00	0	0	0	0	0	0	0	0	0	0	0	0.00
66	16.2	2.00	0	0	0	0	0	0	0	0	0	0	0	0.00
67	16.4	2.00	0	0	0	0	0	0	0	0	0	0	0	0.00
68	16.6	2.00	0	451	0	0	0	0	0	0	451	0	451	0.01
69	16.8	2.00	0	0	0	0	0	0	0	0	0	0	0	0.00
70	17.0	2.00	0	0	0	0	0	0	0	0	0	0	0	0.00
71	17.2	2.00	0	0	0	0	0	0	0	0	0	0	0	0.00
72	17.4	2.00	0	0	950	0	0	0	0	0	950	0	950	0.02
72	17.6	2.50	0	0	0	0	0	0	0	0	0	0	0	0.00
73	17.8	2.50	0	0	0	0	0	0	0	0	0	0	0	0.00
74	18.0	2.50	0	0	9'603	995	0	0	155	368	11'121	0	11'121	0.22
75	18.2	2.50	0	1'311	337	2'025	0	0	0	0	3'673	236	3'909	0.08
76	18.4	2.50	290	0	456	1'603	48	0	837	0	3'234	0	3'234	0.06
77	18.6	2.51	0	0	3'289	1'023	354	0	0	0	4'666	0	4'666	0.09
78	18.8	2.71	7'086	199	0	254	661	0	915	0	9'115	389	9'504	0.19
79	19.0	2.91	0	4'375	6'606	304	1'636	312	3'662	796	17'691	232	17'923	0.36
79	19.2	3.11	340	1'963	4'157	528	1'116	193	951	355	9'603	218	9'821	0.20
80	19.4	3.31	25'514	6'150	10'752	1'965	1'248	0	2'703	1'548	49'880	1'325	51'205	1.03
81	19.6	3.51	8'775	3'893	12'755	2'756	390	781	5'187	1'827	36'364	2'810	39'174	0.78
82	19.8	3.66	13'045	2'111	10'187	10'150	2'463	2'662	6'021	9'960	56'599	1'683	58'282	1.17
83	20.0	3.81	58'616	8'232	12'912	5'307	95	4'927	7'403	9'244	106'736	5'024	111'760	2.24
84	20.2	3.91	31'689	15'049	24'384	25'180	258	3'797	11'059	13'476	124'892	8'019	132'911	2.66
85	20.4	3.97	48'216	16'229	29'767	15'531	1'990	7'724	10'687	12'027	142'171	7'793	149'964	3.00
86	20.6	4.03	72'705	43'331	30'878	31'558	890	6'588	24'110	14'211	224'271	10'354	234'625	4.70
87	20.8	4.07	67'980	37'899	45'947	72'084	2'157	15'766	22'897	8'096	272'826	9'669	282'495	5.66
87	21.0	4.11	128'394	30'295	78'560	59'117	1'545	21'778	22'763	11'128	353'580	19'251	372'831	7.47
88	21.2	4.15	175'485	31'702	66'450	45'279	1'289	25'776	21'523	26'545	394'049	8'890	402'939	8.07
89	21.4	4.19	148'318	39'406	82'594	36'399	958	22'154	25'213	12'354	367'396	9'315	376'711	7.54
90	21.6	4.23	152'288	63'095	93'883	55'665	1'350	23'700	13'117	6'822	409'920	7'838	417'758	8.37
91	21.8	4.27	167'368	30'568	81'555	66'128	850	13'430	9'032	5'597	374'528	2'248	376'776	7.55
92	22.0	4.33	151'104	49'987	80'031	76'569	0	27'542	13'785	5'788	404'806	2'595	407'401	8.16
93	22.2	4.39	121'993	51'773	61'208	60'734	0	7'937	7'156	1'452	312'253	4'229	316'482	6.34
94	22.4	4.45	181'890	51'412	36'555	49'427	0	2'638	1'313	657	323'892	0	323'892	6.49
95	22.6	4.50	143'761	53'276	28'404	60'844	0	812	2'941	820	290'858	1'369	292'227	5.85
96	22.8	4.50	119'768	20'627	25'291	33'697	0	1'098	559	1'046	202'086	700	202'786	4.06
96	23.0	4.50	64'136	13'001	25'592	31'212	0	0	0	0	133'941	510	134'451	2.69
97	23.2	4.50	43'095	4'579	10'299	11'047	0	0	96	0	69'116	0	69'116	1.38
98	23.4	4.50	61'301	10'749	2'652	22'291	0	0	276	0	97'269	0	97'269	1.95
99	23.6	4.50	21'101	685	1'549	4'748	0	0	0	350	28'433	0	28'433	0.57
100	23.8	4.50	5'752	1'810	87	1'753	0	429	0	0	9'831	0	9'831	0.20
101	24.0	4.50	2'021	3'696	0	1'210	0	0	0	0	6'927	0	6'927	0.14
102	24.2	4.50	13'328	3'238	0	198	0	0	0	0	16'764	0	16'764	0.34
103	24.4	4.50	1'822	0	0	908	0	505	0	0	3'235	0	3'235	0.06
104	24.6	4.50	0	0	0	0	0	0	0	0	0	0	0	0.00
105	24.8	4.50	14'712	0	0	291	0	0	0	0	15'003	0	15'003	0.30
106	25.0	4.50	280	0	170	0	0	0	0	0	450	0	450	0.01
107	25.2	4.50	0	0	0	0	0	0	0	0	0	0	0	0.00
108	25.4	4.50	0	0	0	0	0	0	0	0	0	0	0	0.00
109	25.6	4.50	0	0	0	0	0	0	0	0	0	0	0	0.00
110	25.8	4.50	0	0	0	0	0	0	0	0	0	0	0	0.00
111	26.0	4.50	0	0	0	0	0	0	0	0	0	0	0	0.00
112	26.2	4.50	0	0	0	0	0	0	0	300	300	0	300	0.01
113	26.4	4.50	0	0	0	0	0	0	0	0	0	0	0	0.00
114	26.6	4.50	0	0	0	0	0	0	0	0	0	0	0	0.00
115	26.8	4.50	0	0	0	0	0	0	0	0	0	0	0	0.00
Tot.			2'052'173	601'092	877'860	788'780	19'298	190'549	214'361	144'767	4'888'880	104'697	4'993'577	100.00

Grafico 3.1.1 - Distribuzione uve Merlot in base alla gradazione

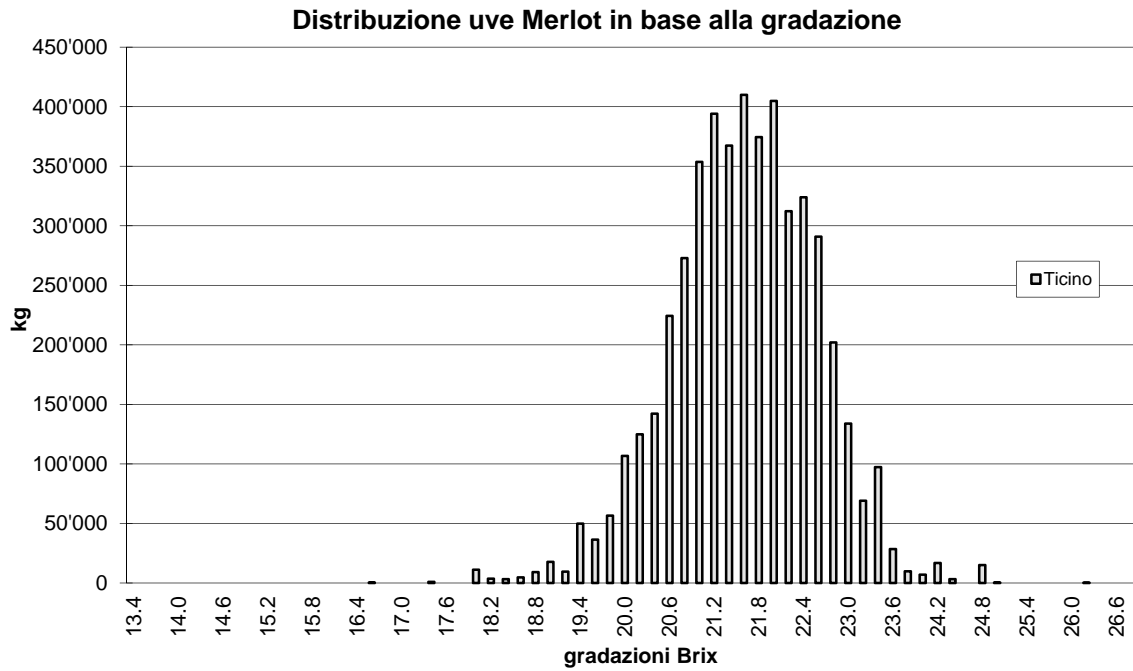

3.2 Evoluzione delle consegne

Grafico 3.2.1 - kg di uve Merlot tassati per giorno e distretto



Tabella N. 3.2.1 - Evoluzione delle consegne sull'arco della vendemmia per distretto
(dati in kg)

Data consegne	Mendri- sio	Lugano	Bellin- zona	Locarno	Valle Maggia	Riviera	Blenio	Leven- tina	Ticino	Mesol- cina	Generale TI + Me
MERLOT											
24.08.2017	340	0	0	0	0	0	45	0	385	0	385
24.08.2017	340	0	0	0	0	0	45	0	385	0	385
25.08.2017	0	0	0	0	0	0	347	0	347	0	347
26.08.2017	0	0	0	0	0	0	0	0	0	0	0
27.08.2017	0	0	0	0	0	0	0	0	0	0	0
28.08.2017	13'005	3'500	0	0	0	0	0	0	16'505	0	16'505
29.08.2017	13'870	5'259	395	4'040	0	0	1'573	0	25'137	0	25'137
30.08.2017	28'715	2'894	20'505	10'837	0	0	492	0	63'443	0	63'443
31.08.2017	24'897	2'330	33'802	10'118	0	0	452	0	71'599	0	71'599
01.09.2017	3'890	0	503	0	0	0	0	0	4'393	0	4'393
02.09.2017	0	0	10'079	892	4'675	0	0	0	15'646	0	15'646
03.09.2017	0	1'000	2'058	0	0	0	0	0	3'058	1'411	4'469
04.09.2017	53'991	209	18'323	22'862	0	134	2'528	1'832	99'879	0	99'879
05.09.2017	48'926	11'082	14'925	33'507	0	1'293	6'651	1'073	117'457	790	118'247
06.09.2017	67'560	23'765	90'489	140'218	0	4'872	11'496	3'885	342'285	1'127	343'412
07.09.2017	100'121	21'795	116'426	115'886	237	2'537	4'982	1'588	363'572	1'139	364'711
08.09.2017	29'669	12'495	164'176	99'854	3'218	7'262	8'963	1'057	326'694	6'957	333'651
09.09.2017	0	300	8'017	2'130	0	0	594	0	11'041	500	11'541
10.09.2017	182	450	2'043	90	0	0	15	0	2'780	0	2'780
11.09.2017	29'809	16'309	37'161	25'453	1'155	2'300	3'421	599	116'207	7'648	123'855
12.09.2017	219'839	64'575	112'644	67'918	1'908	53'345	40'634	37'239	598'102	29'447	627'549
13.09.2017	342'033	75'748	124'772	111'885	5'026	49'513	67'453	32'421	808'851	33'946	842'797
14.09.2017	144'404	57'077	16'311	15'513	1'700	16'422	10'814	15'160	277'401	10'068	287'469
15.09.2017	90'831	22'422	12'139	81'997	215	1'947	13'173	5'971	228'695	394	229'089
16.09.2017	26'821	18'814	4'653	8'030	0	0	973	351	59'642	610	60'252
17.09.2017	2'665	9'827	1'525	2'372	0	0	703	681	17'773	340	18'113
18.09.2017	83'338	10'018	10'336	7'437	48	481	4'054	7'829	123'541	1'590	125'131
19.09.2017	141'626	32'826	8'469	3'040	223	401	0	806	187'391	1'892	189'283
20.09.2017	196'961	44'820	18'020	13'114	43	2'918	12'400	0	288'276	3'604	291'880
21.09.2017	77'646	57'205	0	312	850	30'413	7'420	7'926	181'772	1'134	182'906
22.09.2017	121'483	30'034	76	2'742	0	1'592	0	2'323	158'250	0	158'250
23.09.2017	54'391	13'678	0	0	0	2'739	1'959	0	72'767	0	72'767
24.09.2017	4'696	2'156	0	0	0	517	1'795	0	9'164	0	9'164
25.09.2017	37'217	16'777	2'164	1'001	0	1'379	3'099	0	61'637	0	61'637
26.09.2017	29'087	0	985	326	0	3'224	463	0	34'085	0	34'085
27.09.2017	0	3'144	0	480	0	1'451	0	0	5'075	300	5'375
28.09.2017	4'067	0	3'280	291	0	2'312	604	0	10'554	0	10'554
29.09.2017	8'061	2'523	2'808	0	0	0	1'012	1'945	16'349	0	16'349
30.09.2017	18'570	8'671	8'573	407	0	0	302	1'355	37'878	775	38'653
01.10.2017	0	3'894	0	0	0	1'775	0	0	5'669	0	5'669
02.10.2017	7'310	5'986	147	0	0	316	1'086	1'510	16'355	1'025	17'380
03.10.2017	8'100	0	16'724	4'350	0	0	1'750	17'565	48'489	0	48'489
04.10.2017	3'000	327	9'918	0	0	0	3'108	0	16'353	0	16'353
05.10.2017	3'950	6'631	1'548	560	0	977	0	0	13'666	0	13'666
06.10.2017	0	1'481	0	0	0	0	0	1'301	2'782	0	2'782
07.10.2017	0	0	0	0	0	0	0	0	0	0	0
08.10.2017	0	5'919	0	0	0	0	0	0	5'919	0	5'919
09.10.2017	0	1'155	0	0	0	0	0	0	1'155	0	1'155
10.10.2017	7'672	290	2'480	0	0	0	0	0	10'442	0	10'442
11.10.2017	0	0	950	0	0	0	0	0	950	0	950
12.10.2017	0	0	0	503	0	0	0	350	853	0	853
13.10.2017	0	0	0	0	0	0	0	0	0	0	0
14.10.2017	0	0	0	0	0	0	0	0	0	0	0
15.10.2017	0	580	0	0	0	0	0	0	580	0	580
16.10.2017	0	0	0	0	0	0	0	0	0	0	0
17.10.2017	0	400	436	0	0	429	0	0	1'265	0	1'265
18.10.2017	0	0	0	0	0	0	0	0	0	0	0
19.10.2017	0	245	0	615	0	0	0	0	860	0	860
20.10.2017	0	0	0	0	0	0	0	0	0	0	0
21.10.2017	0	0	0	0	0	0	0	0	0	0	0
22.10.2017	1'560	0	0	0	0	0	0	0	1'560	0	1'560
23.10.2017	1'870	0	0	0	0	0	0	0	1'870	0	1'870
24.10.2017	0	0	0	0	0	0	0	0	0	0	0
25.10.2017	0	0	0	0	0	0	0	0	0	0	0
26.10.2017	0	2'481	0	0	0	0	0	0	2'481	0	2'481
Totale	2'052'173	601'092	877'860	788'780	19'298	190'549	214'361	144'767	4'888'880	104'697	4'993'577

3.2 Uve americane

Nel 2017 sono stati tassati in totale 45'702 kg di uve americane rosse e 3'816 kg di bianche (uve ticinesi). I quantitativi di uve rosse vinificate in bianco non sono stati dichiarati, ma di tutte queste uve rosse tassate ben 104 q sono stati destinati ad altri scopi (grappa, succo d'uva, ...). In IGT ne sono stati vinificati 145 q e in vino da tavola 208 q. A questi quantitativi andrebbero aggiunte le uve prive di certificato e non tassate, destinate direttamente alla distillazione o per uva da tavola; dati non più ripresi nelle tabelle del rapporto.

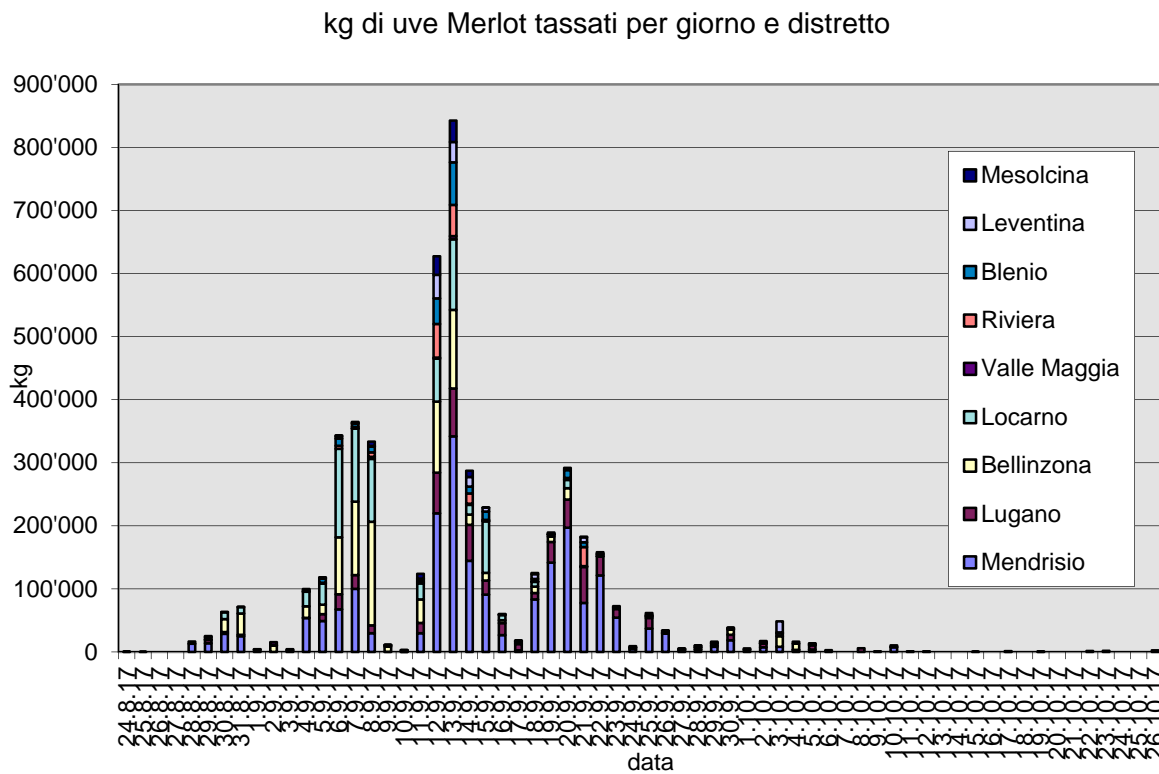
Il prezzo delle uve americane pagato per la produzione di vino è rimasto a fr. 160.-/q e i relativi quantitativi tassati figurano nelle differenti tabelle.

4 RISULTATI QUALITATIVI

Nelle pagine che seguono riportiamo nell'ordine le tabelle relative alla qualità delle uve tassate per la vendemmia 2017 e i confronti con le annate precedenti, senza commento:

<u>Capitolo N.</u>		<u>Grafico N.</u> <u>Tabella N.</u>	<u>Pagina N.</u>
4.1	Gradazioni: Gradazioni medie per distretto, varietà e categoria	T. 4.1.1 - 4	61 - 64
4.2	Evoluzione delle medie del Merlot: Evoluzione delle gradazioni medie durante le consegne, per distretto	T. 4.2.1	65
5	CONFRONTO ANNATE PRECEDENTI		66
	Quantitativi controllati nel Cantone negli ultimi anni	T. 5.1.1 - 2	66 - 67
	Gradazioni medie per distretto dal 1944	T. 5.2.1	68

Tabella N. 4.1.1 Gradazioni medie per distretto, varietà e categoria

Varietà	Categoria	Mendri- sio	Lugano	Sotto Ceneri	Bellin- zona	Locarno	Valle Maggia	Riviera	Blenio	Leven- tina	Sopra Ceneri	Ticino	Mesol- cina	Generale Ti + Me
Bianche di Ia														
CHARDONNAY	Media di tutte le consegne	21.2	21.2	21.2	21.3	20.7	18.0	21.3	20.5	20.6	20.9	21.1	20.9	21.1
CHARDONNAY	Media di Ia (pot. Doc)	21.1	21.2	21.1	21.3	20.6	18.0	21.3	20.5	20.6	20.8	21.0	20.9	21.0
CHASSELAS	Media di tutte le consegne	17.9	19.4	18.2	17.4	18.4	0.0	0.0	19.0	0.0	18.5	18.2	0.0	18.2
CHASSELAS	Media di Ia (pot. Doc)	17.8	19.4	18.1	17.4	19.0	0.0	0.0	19.0	0.0	18.7	18.1	0.0	18.1
DORAL	Media di tutte le consegne	22.0	20.6	21.9	21.6	19.4	22.0	0.0	0.0	0.0	21.1	21.4	18.4	21.2
DORAL	Media di Ia (pot. Doc)	22.0	20.6	21.9	21.6	19.4	22.0	0.0	0.0	0.0	21.1	21.4	18.4	21.2
JOHANNITER	Media di tutte le consegne	20.9	20.8	20.8	19.6	20.9	0.0	19.4	20.4	0.0	20.4	20.6	18.6	20.6
JOHANNITER	Media di Ia (pot. Doc)	20.9	20.8	20.8	19.6	20.9	0.0	19.4	20.4	0.0	20.4	20.6	18.6	20.6
KERNER	Media di tutte le consegne	21.3	22.5	21.8	0.0	21.0	0.0	0.0	19.4	0.0	20.9	21.6	0.0	21.6
KERNER	Media di Ia (pot. Doc)	21.3	22.5	21.8	0.0	21.0	0.0	0.0	19.4	0.0	20.9	21.6	0.0	21.6
MÜLLER THURGAU / RIESLING X SYLVANER	Media di tutte le consegne	20.7	19.5	20.0	0.0	0.0	0.0	0.0	20.3	0.0	20.3	20.0	0.0	20.0
MÜLLER THURGAU / RIESLING X SYLVANER	Media di Ia (pot. Doc)	20.7	19.5	20.0	0.0	0.0	0.0	0.0	20.3	0.0	20.3	20.0	0.0	20.0
PINOT BIANCO	Media di tutte le consegne	19.6	20.5	19.7	0.0	23.6	0.0	0.0	19.4	0.0	21.3	19.7	0.0	19.7
PINOT BIANCO	Media di Ia (pot. Doc)	19.6	20.5	19.7	0.0	23.6	0.0	0.0	19.4	0.0	21.3	19.7	0.0	19.7
PINOT GRIGIO	Media di tutte le consegne	20.5	20.3	20.4	21.6	22.0	0.0	0.0	0.0	0.0	21.8	20.5	21.0	20.6
PINOT GRIGIO	Media di Ia (pot. Doc)	20.5	20.3	20.4	21.6	22.0	0.0	0.0	0.0	0.0	21.8	20.5	21.0	20.6
SAUVIGNON BIANCO	Media di tutte le consegne	21.4	21.3	21.4	21.4	20.4	20.2	21.4	22.0	0.0	20.9	21.3	0.0	21.3
SAUVIGNON BIANCO	Media di Ia (pot. Doc)	21.4	21.3	21.4	21.4	20.4	20.2	21.4	22.0	0.0	20.9	21.3	0.0	21.3
SAUVIGNON GRIGIO	Media di tutte le consegne	0.0	21.6	21.6	0.0	0.0	0.0	22.0	0.0	0.0	22.0	21.7	0.0	21.7
SAUVIGNON GRIGIO	Media di Ia (pot. Doc)	0.0	21.6	21.6	0.0	0.0	0.0	22.0	0.0	0.0	22.0	21.7	0.0	21.7
SEMILLON	Media di tutte le consegne	20.8	20.6	20.8	19.8	21.6	0.0	0.0	0.0	0.0	21.0	20.8	0.0	20.8
SEMILLON	Media di Ia (pot. Doc)	20.8	20.6	20.8	19.8	21.6	0.0	0.0	0.0	0.0	21.0	20.8	0.0	20.8
VIOGNIER	Media di tutte le consegne	21.6	21.6	21.6	21.2	21.8	0.0	0.0	21.2	21.2	21.2	21.6	0.0	21.6
VIOGNIER	Media di Ia (pot. Doc)	21.6	21.6	21.6	21.2	21.8	0.0	0.0	21.2	21.2	21.2	21.6	0.0	21.6

Tabella N. 4.1.2 Gradazioni medie per distretto, varietà e categoria

Varietà	Categoria	Mendri- sio	Lugano	Sotto Ceneri	Bellin- zona	Locarno	Valle Maggia	Riviera	Blenio	Leven- tina	Sopra Ceneri	Ticino	Mesol- cina	Generale Ti + Me
Bianche di I Ia														
AMIGNE	Media IGT - Nostrano	0.0	0.0	0.0	0.0	0.0	0.0	0.0	0.0	0.0	0.0	0.0	21.8	21.8
ARNEIS	Media IGT - Nostrano	22.2	0.0	22.2	0.0	0.0	0.0	0.0	21.0	0.0	21.0	21.1	0.0	21.1
ARVINE	Media IGT - Nostrano	18.8	0.0	18.8	0.0	0.0	0.0	0.0	0.0	0.0	0.0	18.8	0.0	18.8
BIANCHE EUROPEE NON DEFINITE IIA	Media IGT - Normale	20.6	0.0	20.6	0.0	0.0	0.0	0.0	0.0	0.0	0.0	20.6	20.7	20.7
BIANCHE IBRIDI / PD (AMERICANE)	Media IGT - Normale	17.2	22.0	19.8	0.0	18.0	0.0	0.0	19.8	0.0	18.9	19.1	0.0	19.1
BRONNER	Media IGT - Nostrano	0.0	20.7	20.7	0.0	0.0	0.0	0.0	0.0	0.0	0.0	20.7	21.4	20.9
CABERNET BLANC	Media IGT - Nostrano	0.0	22.8	22.8	0.0	0.0	0.0	0.0	19.6	0.0	19.6	19.6	0.0	19.6
COMPLETER	Media IGT - Nostrano	0.0	22.5	22.5	0.0	24.2	0.0	0.0	0.0	0.0	24.2	23.2	0.0	23.2
FRIULANO	Media IGT - Nostrano	0.0	19.2	19.2	0.0	0.0	0.0	0.0	0.0	0.0	0.0	19.2	0.0	19.2
GEWÜRZTRAMINER	Media IGT - Nostrano	22.7	22.2	22.6	0.0	0.0	0.0	0.0	0.0	0.0	0.0	22.6	20.8	22.4
MOSCATO BIANCO	Media IGT - Nostrano	21.4	0.0	21.4	0.0	21.4	0.0	0.0	19.6	0.0	20.2	20.5	0.0	20.5
MUSCARIS	Media IGT - Nostrano	0.0	23.8	23.8	0.0	22.0	0.0	0.0	0.0	0.0	22.0	22.0	0.0	22.0
RIESLING.	Media IGT - Nostrano	0.0	0.0	0.0	0.0	0.0	0.0	0.0	0.0	0.0	0.0	0.0	20.8	20.8
SAUVIGNON SOYHIERES (VB 32 - 07)	Media IGT - Nostrano	0.0	20.4	20.4	21.9	22.8	0.0	0.0	0.0	0.0	21.9	21.5	0.0	21.5
SAVAGNIN BIANCO / PAIEN / HEIDA	Media IGT - Nostrano	20.6	0.0	20.6	0.0	0.0	0.0	0.0	0.0	0.0	0.0	20.6	0.0	20.6
SCHEUREBE	Media IGT - Nostrano	20.8	0.0	20.8	0.0	0.0	0.0	0.0	0.0	0.0	0.0	20.8	0.0	20.8
SEYVAL BIANCO	Media IGT - Nostrano	20.6	21.4	21.3	18.6	21.6	0.0	0.0	19.2	0.0	20.6	21.0	0.0	21.0
SOLARIS	Media IGT - Nostrano	34.0	24.8	26.5	23.9	23.6	0.0	0.0	0.0	0.0	23.7	26.1	21.4	25.7
SOUVIGNIER GRIGIO	Media IGT - Nostrano	0.0	0.0	0.0	21.0	21.8	20.6	0.0	0.0	0.0	21.1	21.1	0.0	21.1
VB CAL 6 - 04	Media IGT - Nostrano	0.0	0.0	0.0	21.2	0.0	0.0	0.0	20.7	21.0	21.0	21.0	0.0	21.0

Tabella N. 4.1.3 Gradazioni medie per distretto, varietà e categoria

Varietà	Categoria	Mendri- sio	Lugano	<i>Sotto</i> <i>Ceneri</i>	Bellin- zona	Locarno	Valle Maggia	Riviera	Blenio	Leven- tina	<i>Sopra</i> <i>Ceneri</i>	Ticino	Mesol- cina	Generale Ti + Me
Rosse di Ia														
BONDOLA	Media di tutte le consegne	0.0	0.0	<i>0.0</i>	20.3	19.6	19.8	20.4	19.1	19.5	<i>19.8</i>	19.8	20.6	19.8
BONDOLA	Media di Ia (pot. Doc)	0.0	0.0	<i>0.0</i>	20.4	19.6	19.8	20.4	19.1	19.5	<i>19.8</i>	19.8	20.6	19.8
CABERNET FRANC	Media di tutte le consegne	22.6	22.0	<i>22.4</i>	22.0	22.1	0.0	21.3	21.0	21.6	<i>21.9</i>	22.3	19.4	22.3
CABERNET FRANC	Media di Ia (pot. Doc)	22.6	22.0	<i>22.5</i>	22.0	22.1	0.0	21.3	21.0	21.6	<i>21.9</i>	22.3	21.0	22.3
CABERNET SAUVIGNON	Media di tutte le consegne	22.1	21.5	<i>21.9</i>	21.9	20.3	19.6	21.2	20.6	0.0	<i>21.4</i>	21.8	21.6	21.8
CABERNET SAUVIGNON	Media di Ia (pot. Doc)	22.0	21.5	<i>21.9</i>	21.9	20.1	19.6	21.2	20.6	0.0	<i>21.4</i>	21.8	21.6	21.8
CARMINOIR	Media di tutte le consegne	21.1	21.9	<i>21.4</i>	22.5	21.7	0.0	22.1	0.0	0.0	<i>22.2</i>	21.8	0.0	21.8
CARMINOIR	Media di Ia (pot. Doc)	21.1	21.9	<i>21.4</i>	22.5	21.7	0.0	22.1	0.0	0.0	<i>22.2</i>	21.8	0.0	21.8
DIOLINOIR	Media di tutte le consegne	22.0	21.8	<i>21.9</i>	22.2	22.8	0.0	0.0	21.0	0.0	<i>22.1</i>	22.0	0.0	22.0
DIOLINOIR	Media di Ia (pot. Doc)	22.0	21.8	<i>21.9</i>	22.2	22.8	0.0	0.0	21.0	0.0	<i>22.1</i>	22.0	0.0	22.0
DIVICO	Media di tutte le consegne	0.0	21.3	<i>21.3</i>	22.6	22.4	0.0	0.0	0.0	0.0	<i>22.5</i>	21.4	0.0	21.4
DIVICO	Media di Ia (pot. Doc)	0.0	21.3	<i>21.3</i>	22.6	22.4	0.0	0.0	0.0	0.0	<i>22.5</i>	21.4	0.0	21.4
GALOTTA	Media di tutte le consegne	20.8	22.8	<i>21.3</i>	23.2	21.3	0.0	22.0	0.0	0.0	<i>22.5</i>	22.1	0.0	22.1
GALOTTA	Media di Ia (pot. Doc)	20.8	22.8	<i>21.3</i>	23.2	21.3	0.0	22.0	0.0	0.0	<i>22.5</i>	22.1	0.0	22.1
GAMARET	Media di tutte le consegne	22.0	22.3	<i>22.1</i>	21.0	20.9	0.0	21.9	21.0	20.7	<i>21.1</i>	21.7	21.8	21.7
GAMARET	Media di Ia (pot. Doc)	22.0	22.3	<i>22.1</i>	21.0	20.9	0.0	21.9	21.0	20.7	<i>21.1</i>	21.7	21.8	21.7
GARANOIR	Media di tutte le consegne	0.0	21.0	<i>21.0</i>	0.0	22.0	0.0	0.0	20.8	0.0	<i>21.3</i>	21.2	0.0	21.2
GARANOIR	Media di Ia (pot. Doc)	0.0	21.0	<i>21.0</i>	0.0	22.0	0.0	0.0	20.8	0.0	<i>21.3</i>	21.2	0.0	21.2
MARSELAN	Media di tutte le consegne	23.4	22.8	<i>23.2</i>	23.8	0.0	0.0	0.0	0.0	20.2	<i>22.6</i>	22.9	0.0	22.9
MARSELAN	Media di Ia (pot. Doc)	23.4	22.8	<i>23.2</i>	23.8	0.0	0.0	0.0	0.0	20.2	<i>22.6</i>	22.9	0.0	22.9
MERLOT	Media di tutte le consegne	21.8	21.6	<i>21.8</i>	21.4	21.7	20.3	21.3	21.0	20.8	<i>21.4</i>	21.6	20.9	21.6
MERLOT	Media di Ia (pot. Doc)	21.8	21.7	<i>21.8</i>	21.4	21.7	20.3	21.3	21.0	20.9	<i>21.4</i>	21.6	20.9	21.6
PETIT VERDOT	Media di tutte le consegne	23.5	23.4	<i>23.5</i>	18.6	21.7	0.0	0.0	0.0	0.0	<i>21.7</i>	23.1	0.0	23.1
PETIT VERDOT	Media di Ia (pot. Doc)	23.5	23.4	<i>23.5</i>	18.6	21.7	0.0	0.0	0.0	0.0	<i>21.7</i>	23.1	0.0	23.1
PINOT NERO	Media di tutte le consegne	21.2	21.4	<i>21.3</i>	21.1	20.8	19.6	21.9	20.4	20.8	<i>21.0</i>	21.1	21.7	21.2
PINOT NERO	Media di Ia (pot. Doc)	21.2	21.4	<i>21.3</i>	21.1	20.8	19.6	21.9	20.4	20.8	<i>21.0</i>	21.1	21.7	21.2
SYRAH	Media di tutte le consegne	21.0	20.7	<i>20.9</i>	0.0	20.6	0.0	0.0	0.0	0.0	<i>20.6</i>	20.9	21.6	20.9
SYRAH	Media di Ia (pot. Doc)	21.0	20.7	<i>20.9</i>	0.0	20.6	0.0	0.0	0.0	0.0	<i>20.6</i>	20.9	21.6	20.9

Tabella N. 4.1.4 Gradazioni medie per distretto, varietà e categoria

Varietà	Categoria	Mendri- sio	Lugano	Sotto Ceneri	Bellin- zona	Locarno	Valle Maggia	Riviera	Blenio	Leven- tina	Sopra Ceneri	Ticino	Mesol- cina	Generale Ti + Me
Rosse di IIA														
ALICANTE BOUSCHET	Media IGT - Nostrano	21.0	0.0	21.0	0.0	0.0	0.0	0.0	0.0	0.0	0.0	21.0	0.0	21.0
ANCELOTTA	Media IGT - Nostrano	22.4	22.0	22.3	0.0	0.0	0.0	0.0	0.0	0.0	0.0	22.3	0.0	22.3
ARINARNOA	Media IGT - Nostrano	22.7	22.8	22.7	21.5	21.8	0.0	0.0	21.3	21.2	21.4	21.8	0.0	21.8
BARBERA	Media IGT - Nostrano	23.6	22.0	23.5	24.3	22.8	0.0	0.0	0.0	0.0	23.8	23.6	0.0	23.6
CABERNET CORTIS	Media IGT - Nostrano	0.0	0.0	0.0	21.4	0.0	0.0	0.0	0.0	0.0	21.4	21.4	21.6	21.5
CABERNET JURA	Media IGT - Nostrano	0.0	22.2	22.2	0.0	20.7	19.6	0.0	0.0	0.0	20.2	21.4	0.0	21.4
CABERNET MYTHOS	Media IGT - Nostrano	0.0	0.0	0.0	0.0	0.0	0.0	0.0	0.0	21.3	21.3	21.3	0.0	21.3
CABERNET NOIR (VB 91 - 26 - 04)	Media IGT - Nostrano	22.6	22.0	22.6	0.0	0.0	0.0	0.0	0.0	0.0	0.0	22.6	0.0	22.6
CABERTIN (VB 91 - 26 - 18)	Media IGT - Normale	22.2	0.0	22.2	0.0	0.0	0.0	0.0	0.0	0.0	0.0	22.2	0.0	22.2
CALADOC	Media IGT - Nostrano	23.4	0.0	23.4	0.0	0.0	0.0	0.0	0.0	0.0	0.0	23.4	0.0	23.4
CARMENERE	Media IGT - Nostrano	20.7	0.0	20.7	0.0	0.0	0.0	0.0	0.0	0.0	0.0	20.7	0.0	20.7
CHAMBOURCIN	Media IGT - Nostrano	23.2	22.0	22.2	19.8	22.0	19.5	0.0	0.0	0.0	19.8	21.3	0.0	21.3
CHANCELLOR	Media IGT - Normale	0.0	0.0	0.0	0.0	21.8	0.0	0.0	0.0	0.0	21.8	21.8	0.0	21.8
EGIODOLA	Media IGT - Nostrano	21.0	0.0	21.0	0.0	0.0	0.0	0.0	0.0	0.0	0.0	21.0	0.0	21.0
FERRADOU (BX 81-83)	Media IGT - Nostrano	0.0	23.2	23.2	0.0	21.2	0.0	0.0	0.0	0.0	21.2	21.4	0.0	21.4
FREISA	Media IGT - Nostrano	19.4	0.0	19.4	0.0	20.0	0.0	0.0	0.0	0.0	20.0	19.8	0.0	19.8
IRAC 2060 (BRONNER X GAMARET)	Media IGT - Nostrano	0.0	20.6	20.6	0.0	0.0	0.0	0.0	0.0	0.0	0.0	20.6	0.0	20.6
ISABELLA	Media IGT - Normale	20.2	20.3	20.3	18.8	18.3	0.0	0.0	0.0	0.0	18.4	20.0	0.0	20.0
KATAWBA	Media IGT - Normale	0.0	18.9	18.9	0.0	17.9	0.0	0.0	0.0	0.0	17.9	18.3	0.0	18.3
MALBEC	Media IGT - Nostrano	19.4	21.8	20.7	22.8	0.0	0.0	0.0	0.0	0.0	22.8	21.2	17.6	20.3
MARECHAL FOCH	Media IGT - Nostrano	0.0	23.7	23.7	0.0	21.2	0.0	0.0	23.9	0.0	22.7	23.4	0.0	23.4
MOURVEDRE	Media IGT - Nostrano	21.3	0.0	21.3	0.0	0.0	0.0	0.0	0.0	0.0	0.0	21.3	0.0	21.3
MRAC 1087 (GAMARET X MERLOT)	Media IGT - Nostrano	26.0	0.0	26.0	0.0	0.0	0.0	0.0	0.0	0.0	0.0	26.0	0.0	26.0
MRAC 1099 (GAMARET X MERLOT)	Media IGT - Nostrano	25.8	0.0	25.8	0.0	0.0	0.0	0.0	0.0	0.0	0.0	25.8	0.0	25.8
MRAC 1817 (GAMARET X NEBBIOLO)	Media IGT - Nostrano	23.6	23.0	23.4	0.0	0.0	0.0	0.0	0.0	0.0	0.0	23.4	0.0	23.4
NEBBIOLO	Media IGT - Nostrano	24.1	0.0	24.1	25.1	0.0	0.0	0.0	0.0	0.0	25.1	24.2	0.0	24.2
PRIOR	Media IGT - Nostrano	0.0	0.0	0.0	20.8	0.0	0.0	0.0	0.0	0.0	20.8	20.8	0.0	20.8
REGENT	Media IGT - Nostrano	22.2	19.2	19.9	21.8	21.3	21.0	0.0	0.0	0.0	21.3	20.6	0.0	20.6
ROSSE EUROPEE NON DEFINITE IIA	Media IGT - Normale	19.2	0.0	19.2	21.0	19.3	0.0	0.0	0.0	19.8	19.6	19.6	21.6	20.2
ROSSE IBRIDI / PD (AMERICANE)	Media IGT - Normale	18.7	19.2	19.0	17.8	18.8	18.8	20.0	19.1	0.0	18.4	18.5	0.0	18.5
TANNAT	Media IGT - Nostrano	22.8	0.0	22.8	0.0	0.0	0.0	0.0	0.0	0.0	0.0	22.8	0.0	22.8
UD-31.103 (RUBY MERLOT ?)	Media IGT - Normale	0.0	0.0	0.0	0.0	0.0	0.0	0.0	0.0	21.0	21.0	21.0	0.0	21.0
UD-31.120 (EARLY MERLOT ?)	Media IGT - Normale	0.0	0.0	0.0	0.0	0.0	0.0	0.0	0.0	21.0	21.0	21.0	0.0	21.0
UD-31.125 - MERLOT KHORUS	Media IGT - Normale	0.0	0.0	0.0	0.0	0.0	0.0	0.0	23.0	21.0	21.7	21.7	0.0	21.7
UD-32.078 - CABERNET VOLOS	Media IGT - Normale	0.0	0.0	0.0	0.0	0.0	0.0	0.0	0.0	21.0	21.0	21.0	0.0	21.0
VB 91 - 26 - 25	Media IGT - Nostrano	0.0	19.7	19.7	21.5	0.0	0.0	0.0	0.0	0.0	21.5	20.5	21.4	20.7
VB 91 - 26 - 26	Media IGT - Nostrano	0.0	0.0	0.0	21.0	22.1	0.0	0.0	21.2	0.0	21.3	21.3	0.0	21.3
VB 91 - 26 - 27	Media IGT - Nostrano	0.0	21.8	21.8	0.0	0.0	0.0	0.0	0.0	0.0	0.0	21.8	0.0	21.8
VB 91 - 26 - 29	Media IGT - Nostrano	0.0	22.4	22.4	0.0	0.0	0.0	0.0	0.0	0.0	0.0	22.4	0.0	22.4
VB CAL 1 - 15	Media IGT - Nostrano	0.0	0.0	0.0	21.2	0.0	0.0	0.0	0.0	0.0	21.2	21.2	0.0	21.2
VB CAL 1 - 22	Media IGT - Nostrano	0.0	0.0	0.0	21.2	0.0	0.0	0.0	0.0	0.0	21.2	21.2	0.0	21.2
VB CAL 1 - 28	Media IGT - Nostrano	0.0	0.0	0.0	21.1	21.4	0.0	0.0	0.0	0.0	21.1	21.1	0.0	21.1
VB JURA 25	Media IGT - Nostrano	0.0	22.4	22.4	0.0	0.0	0.0	0.0	0.0	0.0	0.0	22.4	0.0	22.4

Tabella N. 4.2.1 Evoluzione delle gradazioni medie durante le consegne per distretto (dati in Brix – uve Merlot)

Data consegne	Mendrisio	Lugano	Bellinzona	Locarno	Valle Maggia	Riviera	Blenio	Leventina	Ticino	Mesolcina	Generale TI + Me
24.08.2017	19.2	0.0	0.0	0.0	0.0	0.0	19.0	0.0	19.2	0.0	19.2
25.08.2017	0.0	0.0	0.0	0.0	0.0	0.0	19.0	0.0	19.0	0.0	19.0
28.08.2017	20.0	20.8	0.0	0.0	0.0	0.0	0.0	0.0	20.2	0.0	20.2
29.08.2017	20.1	21.4	19.8	22.4	0.0	0.0	19.6	0.0	20.7	0.0	20.7
30.08.2017	20.9	20.0	19.5	20.0	0.0	0.0	19.0	0.0	20.3	0.0	20.3
31.08.2017	19.7	20.2	19.4	20.8	0.0	0.0	19.6	0.0	19.7	0.0	19.7
01.09.2017	22.6	0.0	20.2	0.0	0.0	0.0	0.0	0.0	22.3	0.0	22.3
02.09.2017	0.0	0.0	20.4	21.4	19.1	0.0	0.0	0.0	20.1	0.0	20.1
03.09.2017	0.0	22.4	20.7	0.0	0.0	0.0	0.0	0.0	21.2	20.8	21.1
04.09.2017	20.6	20.4	20.2	20.9	0.0	20.2	19.9	19.9	20.5	0.0	20.5
05.09.2017	21.0	20.7	21.3	20.6	0.0	20.4	20.7	20.2	20.9	21.4	20.9
06.09.2017	21.4	20.9	21.4	21.5	0.0	20.3	20.3	19.8	21.3	20.2	21.3
07.09.2017	21.7	20.8	21.6	21.9	21.2	20.9	20.9	21.0	21.7	21.5	21.7
08.09.2017	22.0	21.0	21.6	21.9	20.8	21.0	21.1	21.5	21.7	21.0	21.7
09.09.2017	0.0	21.0	21.7	21.0	0.0	0.0	20.4	0.0	21.5	21.0	21.5
10.09.2017	22.2	21.4	20.8	21.4	0.0	0.0	20.2	0.0	21.0	0.0	21.0
11.09.2017	21.6	21.3	21.5	21.5	21.3	20.7	20.7	22.6	21.5	20.6	21.4
12.09.2017	21.6	21.3	21.5	21.8	20.7	21.3	20.8	20.6	21.4	20.8	21.4
13.09.2017	21.5	21.6	21.4	21.8	20.6	21.2	21.0	20.7	21.5	21.0	21.4
14.09.2017	21.4	21.9	21.2	21.2	19.8	21.2	20.8	20.9	21.4	20.6	21.4
15.09.2017	21.7	21.1	21.9	22.4	21.6	21.6	21.4	20.9	21.9	20.9	21.9
16.09.2017	21.2	21.5	21.1	21.3	0.0	0.0	20.4	19.9	21.3	21.7	21.3
17.09.2017	21.8	21.9	22.4	22.2	0.0	0.0	21.6	20.4	21.9	21.6	21.9
18.09.2017	21.8	21.8	21.2	22.3	18.4	21.4	20.7	20.7	21.7	19.6	21.7
19.09.2017	22.1	21.8	21.9	22.1	20.6	21.0	0.0	21.2	22.0	21.2	22.0
20.09.2017	22.3	22.2	22.0	22.3	21.4	21.6	21.6	0.0	22.2	22.0	22.2
21.09.2017	22.3	22.4	0.0	22.6	21.8	21.6	21.6	21.2	22.1	21.1	22.1
22.09.2017	22.7	22.5	21.8	22.6	0.0	21.5	0.0	21.8	22.7	0.0	22.7
23.09.2017	22.6	20.3	0.0	0.0	0.0	21.9	22.4	0.0	22.2	0.0	22.2
24.09.2017	22.6	22.0	0.0	0.0	0.0	21.5	21.6	0.0	22.2	0.0	22.2
25.09.2017	22.8	21.1	22.8	21.5	0.0	22.6	20.1	0.0	22.2	0.0	22.2
26.09.2017	21.7	0.0	21.4	22.2	0.0	22.0	20.0	0.0	21.7	0.0	21.7
27.09.2017	0.0	21.6	0.0	23.0	0.0	21.6	0.0	0.0	21.7	22.0	21.7
28.09.2017	22.4	0.0	22.9	24.8	0.0	22.0	22.0	0.0	22.5	0.0	22.5
29.09.2017	22.8	21.3	23.2	0.0	0.0	0.0	20.2	22.2	22.4	0.0	22.4
30.09.2017	22.6	22.0	23.1	23.0	0.0	0.0	22.0	21.8	22.5	22.0	22.5
01.10.2017	0.0	23.3	0.0	0.0	0.0	22.0	0.0	0.0	22.9	0.0	22.9
02.10.2017	23.0	22.3	23.2	0.0	0.0	22.0	21.4	21.8	22.5	22.6	22.5
03.10.2017	24.7	0.0	22.9	22.8	0.0	0.0	22.0	21.2	22.6	0.0	22.6
04.10.2017	24.8	23.7	22.0	0.0	0.0	0.0	22.0	0.0	22.6	0.0	22.6
05.10.2017	24.8	22.0	21.7	22.8	0.0	22.0	0.0	0.0	22.8	0.0	22.8
06.10.2017	0.0	22.8	0.0	0.0	0.0	0.0	0.0	21.3	22.1	0.0	22.1
08.10.2017	0.0	21.4	0.0	0.0	0.0	0.0	0.0	0.0	21.4	0.0	21.4
09.10.2017	0.0	22.0	0.0	0.0	0.0	0.0	0.0	0.0	22.0	0.0	22.0
10.10.2017	24.2	20.6	21.3	0.0	0.0	0.0	0.0	0.0	23.5	0.0	23.5
11.10.2017	0.0	0.0	17.4	0.0	0.0	0.0	0.0	0.0	17.4	0.0	17.4
12.10.2017	0.0	0.0	0.0	22.6	0.0	0.0	0.0	23.6	23.0	0.0	23.0
15.10.2017	0.0	20.8	0.0	0.0	0.0	0.0	0.0	0.0	20.8	0.0	20.8
17.10.2017	0.0	21.6	22.4	0.0	0.0	23.8	0.0	0.0	22.6	0.0	22.6
19.10.2017	0.0	21.6	0.0	21.6	0.0	0.0	0.0	0.0	21.6	0.0	21.6
22.10.2017	22.8	0.0	0.0	0.0	0.0	0.0	0.0	0.0	22.8	0.0	22.8
23.10.2017	22.2	0.0	0.0	0.0	0.0	0.0	0.0	0.0	22.2	0.0	22.2
26.10.2017	0.0	21.9	0.0	0.0	0.0	0.0	0.0	0.0	21.9	0.0	21.9

Tabella N. 5.1.1 Quantitativi controllati nel Cantone negli ultimi anni

	Solo TI Dati	Prima categoria (DOC)				Seconda categoria (IGT)			Terza categoria (VdT)				Uve declassate				Totale
		Merlot (+ Pinot N. fino al '92)	Merlot da litro	Altre Rosse	Altre Bianche	Merlot	*Rosse	Bianche	Merlot	Rosse	Bianche	*Ameri- cane	Merlot	Rosse	Bianche	*Ameri- cane	
2017	Quantità % Quantità kg Brix Prezzo Fr./q Valore in Fr. Gradaz. min	86.0 4'847'929 21.6 421.25 20'421'897 17.6		4.6 260'485 414.29 1'079'154 17.6/18.0	6.2 350'687 407.91 1'430'501 15.8/16.0	0.7 40'951 200.-- 81'902 15.2	1.6 92'323 200.-- 184'646 15.2	0.5 28'086 200.-- 56'172 14.4	0.0 0 50.-- 0 14.4	0.3 17'956 50.-- 8'978 14.4	0.0 1'542 50.-- 771 13.6	*Ameri- cane 0 160.-- 0 13.6/14.4	0.0 0 50.-- 0 14.4	0.0 0 50.-- 0 14.4	0.0 0 50.-- 0 13.6/14.4	160.--	100 5'639'959 23'264'021
2016	Quantità % Quantità kg Brix Prezzo Fr./q Valore in Fr. Gradaz. min	83.8 6'124'363 20.9 413.56 25'327'999 17.6		4.6 333'605 408.70 1'363'434 17.6/18.0	7.1 519'276 403.05 2'092'930 15.8/16.0	1.7 123'368 200.-- 246'736 15.2	1.9 142'366 200.-- 284'732 15.2	0.8 55'848 200.-- 111'696 14.4	0.0 332 50.-- 166 14.4	0.2 11'070 50.-- 5'535 14.4	0.0 1'658 50.-- 829 13.6	*Ameri- cane 0 160.-- 0 13.6/14.4	0.0 0 50.-- 0 14.4	0.0 0 50.-- 0 14.4	0.0 0 50.-- 0 13.6/14.4	160.--	100 7'311'886 29'434'057
2015	Quantità % Quantità kg Brix Prezzo Fr./q Valore in Fr. Gradaz. min	84.9 4'670'597 21.3 419.64 19'599'833 17.6		4.3 239'047 412.22 985'401 17.6/18.0	6.9 378'370 408.13 1'544'236 15.8/16.0	0.5 29'797 200.-- 59'594 15.2	2.3 126'544 200.-- 253'088 15.2	0.6 34'309 200.-- 68'618 14.4	0.0 0 50.-- 0 14.4	0.4 21'980 50.-- 10'990 14.4	0.1 3'316 50.-- 1'658 13.6	*Ameri- cane 0 160.-- 0 13.6/14.4	0.0 0 50.-- 0 14.4	0.0 0 50.-- 0 14.4	0.0 0 50.-- 0 13.6/14.4	160.--	100 5'503'960 22'523'418
2014	Quantità % Quantità kg Brix Prezzo Fr./q Valore in Fr. Gradaz. min	84.2 5'242'646 19.15 384.18 20'141'142 17.6		3.9 245'947 390.99 961'636 17.6/18.0	7.4 462'245 380.31 1'757'968 15.8/16.0	1.4 85'286 200.-- 170'572 15.2	2.1 127'845 200.-- 255'690 15.2	0.6 39'697 200.-- 79'394 14.4	0.0 0 50.-- 0 14.4	0.4 21'843 50.-- 10'922 14.4	0.1 4'270 50.-- 2'135 13.6	*Ameri- cane 0 160.-- 0 13.6/14.4	0.0 0 50.-- 0 14.4	0.0 0 50.-- 0 14.4	0.0 0 50.-- 0 13.6/14.4	160.--	100 6'229'779 23'379'458
2013	Quantità % Quantità kg Brix Prezzo Fr./q Valore in Fr. Gradaz. min	83.9 6'227'006 21.6 420.44 26'180'787 17.6		5.2 386'691 412.17 1'593'830 17.6/18.0	6.6 486'806 412.03 2'005'790 15.8/16.0	1.3 95'929 200.-- 191'858 15.2	1.9 144'159 200.-- 288'318 15.2	0.5 37'029 200.-- 74'058 14.4	0.0 0 50.-- 0 14.4	0.5 35'432 50.-- 17'716 14.4	0.1 6'898 50.-- 3'449 13.6	*Ameri- cane 0 160.-- 0 13.6/14.4	0.0 0 50.-- 0 14.4	0.0 0 50.-- 0 14.4	0.0 0 50.-- 0 13.6/14.4	*	100 7'419'950 30'355'806
2012	Quantità % Quantità kg Brix Prezzo Fr./q Valore in Fr. Gradaz. min	86.1 5'944'103 21.4 420.17 24'975'551 17.6		4.6 320'760 417.47 1'339'077 17.6/18.0	5.8 399'517 418.63 1'672'483 15.8/16.0	1.1 78'526 200.-- 157'052 15.2	1.7 116'702 200.-- 233'404 15.2	0.3 22'217 200.-- 44'434 14.4	0.0 0 50.-- 0 14.4	0.2 15'890 50.-- 7'945 14.4	0.1 4'089 50.-- 2'045 13.6	*Ameri- cane 0 160.-- 0 13.6/14.4	0.0 0 50.-- 0 14.4	0.0 0 50.-- 0 14.4	0.0 0 50.-- 0 13.6/14.4	*	100 6'901'804 28'431'990
2011	Quantità % Quantità kg Brix Prezzo Fr./q Valore in Fr. Gradaz. min	83.9 5'658'138 21.26 413.79 23'412'915 17.6		4.9 333'363 386.89 1'289'743 17.6/18.0	7.3 495'463 413.35 2'048'020 15.8/16.0	0.9 63'529 200.-- 127'058 15.2	2.0 133'078 170.-- 226'233 15.2	0.4 29'732 170.-- 50'544 14.4	0.0 0 50.-- 0 14.4	0.3 22'415 50.-- 11'208 14.4	0.1 5'583 50.-- 2'792 13.6	*Ameri- cane 0 160.-- 0 13.6/14.4	0.0 0 50.-- 0 14.4	0.0 0 50.-- 0 14.4	0.0 0 50.-- 0 13.6/14.4	*	100 6'741'301 27'168'512

*Dal 2004, tutte le uve sono almeno di IIa (IGT), comprese le "americane" tassate; questi quantitativi sono quindi indicati con le uve bianche o rosse di IIa.
Per le americane non tassate per la distillazione vedi "Uve declassate" non più rilevate dal 2008

Tabella N. 5.1.2 Quantitativi controllati nel Cantone negli ultimi anni

	Solo TI Dati	Prima categoria (DOC)				Seconda categoria (IGT)			Terza categoria (VdT)				Uve declassate				Totale
		Merlot (+ Pinot N. fino al '92)	Merlot da litro	Altre Rosse	Altre Bianche	Merlot	*Rosse	Bianche	Merlot	Rosse	Bianche	*Ameri- cane	Merlot	Rosse	Bianche	*Ameri- cane	
2010	Quantità % Quantità kg Brix Prezzo Fr./q Valore in Fr. Gradaz. min	83.8 5'584'756 21.25 408.72 22'825'921 17.6		5.7 379'148	6.6 440'249	0.7 46'940	2.1 138'892	0.4 26'967	0.0 196	0.6 38'610	0.1 6'707	0.0 0	0.0 0	0.0 0	0.0 0	*	100 6'662'465
2010	Quantità % Quantità kg Brix Prezzo Fr./q Valore in Fr. Gradaz. min	83.8 6'188'766 20.95 406.81 25'176'414 17.0		5.6 414'598	6.0 446'057	1.3 93'443	2.0 146'660	0.5 35'971	0.0 250	0.7 48'674	0.1 7'223	0.0 0	0.0 0	0.0 0	0.0 0	*	100 7'381'642
2008	Quantità % Quantità kg Brix Prezzo Fr./q Valore in Fr. Gradaz. min	84.7 4'493'768 20.24 401.86 18'058'643 17.0		5.2 275'600	7.0 370'719	0.8 43'472	1.6 82'649	0.3 17'669	0.0 0	0.2 11'999	0.2 8'218	0.0 0	0.0 0	0.0 0	0.0 0	*	100 5'304'094
2007	Quantità % Quantità kg Brix Prezzo Fr./q Valore in Fr. Gradaz. min	83.7 5'352'526 21.67 437.07 23'394'399 17.0		4.7 302'922	5.8 371'959	1.3 82'833	2.8 179'942	0.6 39'900	0.0 0	0.1 3'556	0.0 1'250	0.0 0	0.0 0	0.0 0	0.0 0	1.0 63'174	100 6'398'062
2006	Quantità % Quantità kg Brix Prezzo Fr./q Valore in Fr. Gradaz. min	82.9 6'078'447 21.45 340.77 20'713'814 17.0		4.5 327'968	5.5 405'621	2.1 155'268	3.2 236'802	0.6 42'521	0.0 1'804	0.1 4'106	0.0 1'398	0.0 0	0.0 0	0.0 0	0.0 0	1.1 79'249	100 7'333'184
2005	Quantità % Quantità kg Brix Prezzo Fr./q Valore in Fr. Gradaz. min	84.0 5'727'967 21.04 386.95 22'164'165 17.0		4.3 292'544	5.9 399'935	0.8 55'940	3.4 229'484	0.6 39'735	0.0 1'633	0.1 10'156	0.0 1'939	0.0 0	0.0 0	0.0 0	0.0 0	0.8 57'287	100 6'816'620
2004	Quantità % Quantità kg Brix Prezzo Fr./q Valore in Fr. Gradaz. min	81.5 6'313'596 20.72 411.40 25'973'982 17.0		4.4 337'518	6.3 489'278	2.8 215'130	3.6 277'366	0.5 41'219	0.0 0	0.0 0	0.0 0	0.0 0	0.0 79	0.0 211	0.0 0	1.0 76'331	100 7'750'728

*Dal 2004, tutte le uve sono almeno di IIa (IGT), comprese le "americane" tassate; questi quantitativi sono quindi indicati con le uve bianche o rosse di IIa.
Per le americane non tassate per la distillazione vedi "Uve declassate" non più rilevate dal 2008

Tabella N. 5.2.1 Gradazioni medie per distretto dal 1944

Gradazioni medie per distretto dal 1944 - uve Merlot (+ Pinot Nero solo fino al 1992)									
gradi Oechsle fino al 1985, Brix dal 1986 - dal 1993 unicamente media delle uve Merlot di la categoria (litro compreso)									
Anno	Mendrisio	Lugano	Locarno	Bellinzona	Riviera	Blenio	Leventina	V. Maggia	Cantone
1944	75.4	77.7	77.2	77.0	79.0	71.3	81.9		76.2
1945	83.7	86.6	87.7	91.6	85.0	90.2	88.8		84.5
1946	81.5	85.7	83.5	86.0			87.5		81.9
1947	93.2	91.2	91.6	91.9	96.7	93.3	99.0		92.9
1948	80.6	82.5	85.2	86.0	80.5	82.4	81.7		81.5
1949	85.4	88.4	90.6	92.2	87.4	89.3	86.3	90.0	87.4
1950	86.5	87.5	90.5	91.9	84.8	86.6	83.5		87.5
1951	77.0	79.3	84.6	84.6	80.0	78.7	79.6		79.3
1952	87.2	90.3	89.6	90.2	88.0	79.7	86.7		88.0
1953	75.5	79.3	83.6	81.8	77.7	74.9	73.4		78.5
1954	83.8	86.4	87.8	88.7	85.0	84.5	86.4		84.9
1955	83.6	85.8	88.3	89.0	87.2	87.6	84.3	89.0	86.0
1956	80.7	80.9	79.4	79.6	76.4	75.0	81.0	73.6	80.2
1957	84.3	84.3	90.5	90.5	84.2	87.0	87.0		85.8
1958	84.2	84.6	83.5	83.0	77.9	76.0	81.4		84.0
1959	85.3	86.7	89.7	90.7	92.4	87.9	87.9	84.1	87.0
1960	73.3	76.4	75.8	75.5	70.7	68.3	69.6	66.2	74.9
1961	88.8	87.4	88.1	88.8	86.8	85.6	85.6	79.8	88.3
1962	85.4	89.3	88.0	88.7	91.6	87.9	91.7	86.6	87.0
1963	76.0	78.0	80.2	80.7	77.3	78.2	79.4		77.7
1964	88.4	89.6	91.2	90.9	91.1	90.9	92.0		89.7
1965	69.3	72.9	75.7	77.3	73.9	70.5	72.8		71.9
1966	75.8	74.3	81.4	80.6	81.1	79.0	79.6		78.0
1967	80.0	79.8	81.6	82.4	80.0	77.1	77.2		80.6
1968	75.6	75.8	77.2	78.0	76.0	75.3	75.3		77.2
1969	79.1	80.2	85.4	84.9	82.4	80.0	82.1		81.0
1970	75.9	74.7	80.4	81.9	79.8	77.1	80.0		77.8
1971	86.7	84.7	87.7	88.8	88.6	88.8	88.9		87.4
1972	70.3	73.3	79.3	79.2	80.0	79.4	79.7		74.7
1973	71.5	72.7	79.2	80.4	76.4	76.5	77.1		75.7
1974	79.4	79.5	82.8	82.8	81.1	79.3	79.7		80.9
1975	76.4	79.9	78.5	79.9	73.2	70.8	71.1		77.2
1976	76.8	78.3	82.7	82.8	85.0	82.0	85.7	79.9	80.7
1977	67.3	69.0	72.6	71.8	70.8	70.3	70.6	71.8	70.3
1978	79.4	81.3	84.7	84.8	83.0	80.5	83.3	82.5	82.3
1979	75.1	73.7	79.8	81.2	80.4	78.8	81.1	76.2	78.3
1980	76.9	76.2	83.3	83.3	82.1	78.6	82.9	80.3	80.2
1981	71.4	71.0	74.3	75.5	75.9	73.4	75.4	72.0	73.6
1982	75.5	73.6	78.0	77.0	76.4	73.5	77.1	69.8	76.2
1983	82.1	83.1	84.4	85.9	85.0	87.6	86.0	83.8	84.0
1984	76.0	75.1	77.2	78.4	78.6	75.5	78.1	76.7	76.9
1985	81.3	79.6	77.8	77.9	76.9	82.5	78.4	76.8	79.5
1986	19.0	18.6	18.8	18.8	19.0	19.4	18.4	18.0	18.9
1987	17.8	17.8	18.8	19.0	18.6	17.8	18.4	17.8	18.2
1988	20.6	20.4	20.2	20.4	20.0	19.2	19.6	19.8	20.4
1989	19.0	19.6	20.2	20.6	21.0	20.8	20.2	21.0	19.8
1990	20.6	21.0	21.2	21.4	21.4	21.4	21.2	20.8	21.0
1991	20.0	20.0	20.9	20.7	20.9	20.0	20.0	19.8	20.4
1992	17.9	18.0	18.2	18.3	18.2	18.0	18.0	17.3	18.1
1993	18.7	18.6	18.8	19.0	18.0	17.5	17.4	17.3	18.7
1994	19.2	19.3	18.9	19.0	19.0	18.2	18.9	17.8	19.0
1995	19.9	19.9	19.6	20.0	20.3	19.6	20.0	18.4	19.8
1996	19.6	19.7	19.9	20.0	20.8	21.1	20.6	19.8	19.9
1997	20.3	20.5	20.0	20.0	20.4	21.1	20.4	19.7	20.2
1998	19.4	19.4	20.0	20.0	19.8	19.3	19.6	19.2	19.6
1999	19.3	19.0	18.8	18.6	18.2	18.1	18.0	18.4	18.9
2000	20.4	20.1	20.3	20.4	20.5	19.7	19.5	19.1	20.3
2001	20.2	19.5	20.1	20.0	20.3	19.4	19.5	19.4	20.0
2002	19.6	19.6	19.9	20.0	19.7	19.8	19.8	19.1	19.7
2003	22.4	22.3	22.0	22.3	22.6	22.6	22.3	21.4	22.3
2004	20.9	20.6	20.5	20.7	20.8	20.4	20.4	19.2	20.7
2005	20.9	20.9	21.1	21.1	21.7	21.4	21.2	20.0	21.0
2006	21.5	21.3	21.5	21.4	21.8	21.1	21.6	20.7	21.4
2007	21.7	21.7	21.7	21.8	21.5	21.4	20.9	21.1	21.7
2008	20.3	20.3	20.4	20.5	19.6	19.2	19.1	18.5	20.2
2009	21.2	21.0	20.9	20.7	20.8	20.2	20.2	19.8	20.9
2010	20.7	21.2	21.8	21.9	22.3	21.3	21.7	21.5	21.3
2011	21.6	21.5	21.1	20.9	21.0	20.6	20.6	20.7	21.3
2012	21.8	21.8	21.5	21.4	20.4	19.3	19.5	19.6	21.4
2013	21.6	21.4	21.6	21.5	21.9	21.1	21.7	20.0	21.6
2014	18.7	19.7	19.5	19.3	19.6	19.7	19.4	19.2	19.2
2015	21.5	21.7	21.3	21.2	20.8	20.0	20.1	20.0	21.3
2016	20.6	20.8	21.4	21.1	21.3	20.9	20.9	21.0	20.9
2017	21.8	21.6	21.7	21.4	21.3	21.0	20.8	20.3	21.6