

Repubblica e Cantone  
Ticino

# **Rendiconto del Consiglio di Stato**

## **Allegato statistico**



---

<b>1.</b>	<b>Cancelleria dello Stato</b>	<b>7</b>
-----------	--------------------------------	----------

---

<b>2.</b>	<b>Controllo cantonale delle finanze (nessuna tavola statistica)</b>	
-----------	----------------------------------------------------------------------	--

---

<b>3.</b>	<b>Dipartimento delle istituzioni</b>	<b>13</b>
-----------	---------------------------------------	-----------

---

<b>4.</b>	<b>Dipartimento della sanità e della socialità</b>	<b>71</b>
-----------	----------------------------------------------------	-----------

---

<b>5.</b>	<b>Dipartimento dell'educazione, della cultura e dello sport</b>	<b>119</b>
-----------	------------------------------------------------------------------	------------

---

<b>6.</b>	<b>Dipartimento del territorio</b>	<b>141</b>
-----------	------------------------------------	------------

---

<b>7.</b>	<b>Dipartimento delle finanze e dell'economia</b>	<b>199</b>
-----------	---------------------------------------------------	------------

---

**Segni convenzionali**

- zero, niente
- 0,0 valore inferiore alla metà della più piccola unità utilizzata
- ( ) non pubblicato per motivi legati alla protezione dei dati
- ... dato non disponibile, senza senso o non pubblicato per ragioni statistiche
- p per indicare che il dato è provvisorio
- r per indicare che il dato è stato rivisto e corretto
- s per indicare che il dato è stimato



---

<b>1. CANCELLERIA DELLO STATO</b>	<b>7</b>
1.T1 Attività del Gran Consiglio, dal 1980	7
1.T2 Attività delle Commissioni parlamentari, dal 2008	8
1.T3 Attività del Consiglio di Stato, dal 2003	8
1.T4 Legalizzazione di atti pubblici (entrate in CHF), dal 2003	8
1.T5 Abbonamenti, entrate e spese (in CHF) relative al foglio Ufficiale, dal 2001	8
1.T6 Ricorsi entrati e decisioni governative, dal 2000	9
1.T7 Situazione ricorsi, dal 2000	9



## 1. Cancelleria dello Stato

### 1.T1 Attività del Gran Consiglio, dal 1980

Anno	Sedute GC	Interpellanze	Mozioni	Iniziative	Proposte	Interrogazioni
1980	44	60	8	11	11	...
1981	44	56	17	15	6	...
1982	77	71	16	19	5	...
1983	32	58	9	7	5	64
1984	45	78	21	30	–	81
1985	55	88	30	19	3	66
1986	46	77	21	19	–	98
1987	38	64	26	14	2	98
1988	52	68	38	35	1	74
1989	46	56	31	22	4	105
1990	48	35	20	42	6	73
1991	35	45	38	32	5	85
1992	36	55	23	35	5	68
1993	34	48	24	29	2	58
1994	55	65	16	35	3	65
1995	38	65	39	29	5	157
1996	48	83	25	33	7	163
1997	72	74	20	40	3	144
1998	48	61	20	25	–	151
1999	45	93	25	37	2	143
2000	47	98	23	43	3	243
2001	52	103	37	34	8	221
2002	46	112	48	39	4	223
2003	44	78	41	47	3	164
2004	45	70	31	16	1	252
2005	50	64	56	18	3	245
2006	50	70	65	30	4	306
2007	49	57	73	33	5	298
2008	50	60	62	38	3	292
2009	61	52	58	38	8	338
2010	55	46	65	50	4	287
2011	49	38	77	66	2	352
2012	60	56	73	50	7	312
<b>2013</b>	<b>52</b>	<b>17</b>	<b>68</b>	<b>48</b>	<b>6</b>	<b>292</b>

Fonte: Cancelleria dello Stato. Segreteria del Gran Consiglio

**1.T2 Attività delle Commissioni parlamentari, dal 2008**

	Sedute						Rapporti					
	2013	2012	2011	2010	2009	2008	2013	2012	2011	2010	2009	2008
<b>Gestione e finanze</b>	35	35	37	29	36	38	74	77	68	71	76	75
<b>Legislazione</b>	23	27	25	28	27	33	33	28	39	32	46	28
<b>Petizioni e ricorsi</b>	12	13	11	14	15	20	21	13	22	20	25	19
<b>Bonifiche fondiarie</b>	11	9	7	7	9	3	12	8	5	7	6	...
<b>Energia</b>	18	10	19	16	22	16	15	15	12	8	7	3
<b>Tributaria</b>	9	13	7	7	6	9	7	10	3	...	5	9
<b>Scolastica</b>	14	10	11	15	17	16	22	6	15	8	9	3
<b>Sanitaria</b>	12	10	13	12	10	14	3	5	6	4	2	6
<b>Pianificazione territorio</b>	11	11	14	8	14	8	11	6	7	2	8	8
<b>Costituzione e diritti politici</b>	11	13	10	12	12	12	15	11	11	20	14	8
<b>Aggregazione di Comuni</b>	8	8		5	4	11	4	4	6	1	1	8

Fonte: Cancelleria dello Stato. Segreteria del Gran Consiglio

**1.T3 Attività del Consiglio di Stato, dal 2003**

	2003	2004	2005	2006	2007	2008	2009	2010	2011	2012	2013
<b>Risoluzioni governative</b>	5'785	6'003	6'231	6'367	6'849	6'798	6'709	6'693	7'241	7'325	6'843
<b>Numero sedute</b>	65	75	79	72	73	77	72	70	77	64	71

Fonte: Cancelleria dello Stato. Segreteria del Consiglio di Stato

**1.T4 Legalizzazione di atti pubblici (entrate in CHF), dal 2003**

	2003	2004	2005	2006	2007	2008	2009	2010	2011	2012	2013
<b>Legalizzazioni</b>	508'060	542'123	635'709	693'454	916'854	1'017'868	1'092'656	1'166'727	894'260	864'615	822'485

Fonte: Cancelleria dello Stato. Segreteria del Consiglio di Stato

**1.T5 Abbonamenti, entrate e spese (in CHF) relative al foglio Ufficiale, dal 2001**

	Numero copie	Totale Entrate	Abbonamenti	Pubblicità + avvisi diversi	Costi Stampa	Saldo
2001	11'250	1'996'744.45	1'012'472.00	984'272.45	1'525'512.95	471'231.50
2002	10'800	2'093'499.00	967'681.00	1'125'818.00	1'487'139.75	606'359.25
2003	10'296	2'149'967.00	929'541.00	1'220'426.00	1'490'905.50	659'061.50
2004	9'520	2'101'341.00	894'321.00	1'207'020.00	1'393'099.00	708'242.00
2005	9'039	1'952'149.00	845'420.00	1'106'729.00	1'268'139.80	684'009.20
2006	8'829	1'887'439.30	800'467.00	1'086'972.30	999'942.60	887'496.70
2007	8'210	2'002'341.37	755'482.01	1'246'859.36	1'030'600.75	971'740.62
2008	7'300	1'931'638.65	700'831.20	1'230'807.45	914'444.30	1'017'194.35
2009	7'046	1'889'101.45	679'793.00	1'209'308.45	970'618.90	918'482.60
2010	6'500	1'908'267.00	630'084.00	1'278'183.00	815'274.00	1'092'993.00
2011	6'300	1'947'644.35	593'183.00	1'354'461.35	960'784.80	986'859.55
2012	5'300	2'131'756.20	588'802.00	1'542'954.20	760'029.35	1'371'726.85
<b>2013</b>	4'600	2'011'589.00	559'395.00	1'452'194.00	753'231.30	1'258'357.00

Costi di gestione (amministrazione e redazione, spese postali):CHF 400'000.-.

Fonte: Cancelleria dello Stato. Segreteria del Consiglio di Stato



**1.T6 Ricorsi entrati e decisioni governative, dal 2000**

	Ricorsi entrati	Decisioni governative	Totale evasi	Saldo annuo	Pendenti al 31.12
2000	2'123	1'576	2'159	36	624
2001	2'091	1'708	2'469	378	406
2002	1'928	1'591	2'184	256	423
2003	1'628	1'460	1'779	151	375
2004	1'448	1'355	1'621	173	324
2005	1'420	1'299	1'455	35	327
2006	1'554	1'391	1'557	3	380
2007	1'691	1'429	1'705	14	447
2008	1'549	1'390	1'584	35	428
2009	1'634	1'445	1'662	28	383
2010	1652	1561	1660	8	359
2011	1644	1424	1616	-28	416
2012	1846	1745	1903	57	431
<b>2013</b>	<b>1'789</b>	<b>1'505</b>	<b>1'704</b>	<b>-85</b>	<b>603</b>

Fonte: Cancelleria dello Stato. Servizio dei ricorsi del Consiglio di Stato

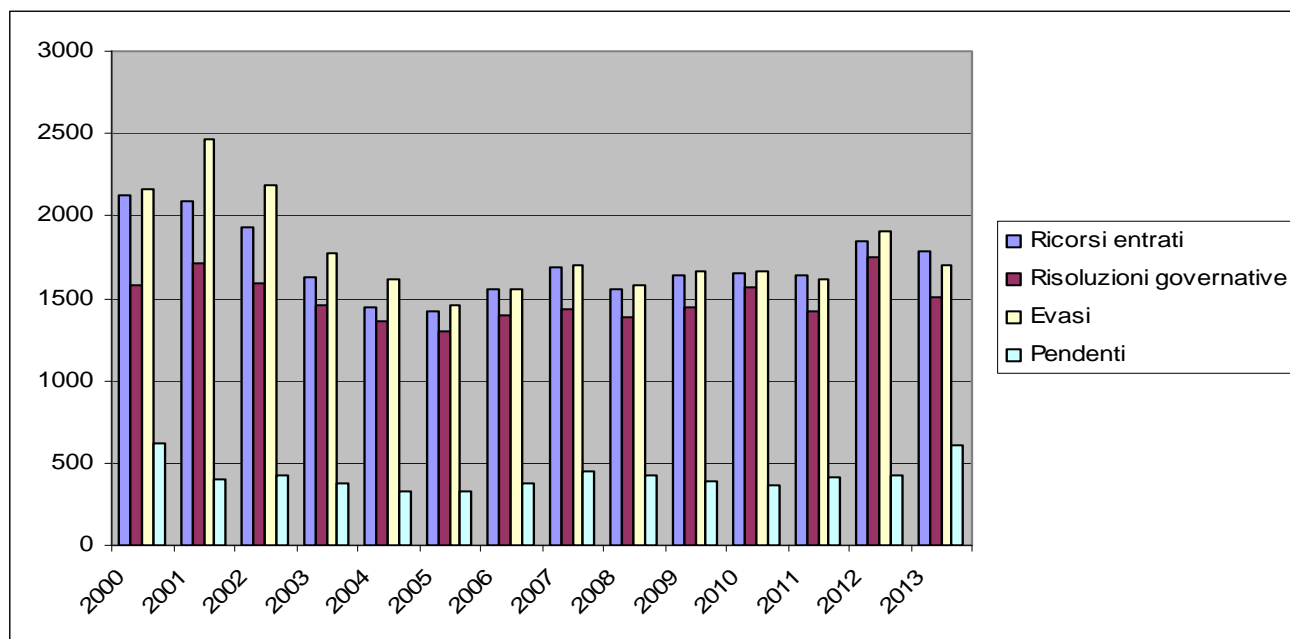
**1.T7 Situazione ricorsi, dal 2000**

Fonte: Cancelleria dello Stato. Servizio dei ricorsi del Consiglio di Stato

