

6.T1 Situazione attività in generale 2004 Ufficio del contenzioso strade nazionali/ Ufficio del catasto demaniale

| Tratte autostradali e opere ultimate ¹ | Tratte autostradali e opere in liquidazione ² | Tratte autostradali e opere in fase di procedura ³ | Tratte autostradali con vendita terreni residui in corso | Opere di nuova pubblicazione con piani digitalizzati |
|---|--|---|--|---|
| A2 da Chiasso a Gorduno e da Airolo a Pollegio collegamento Claro-Preonzo | da Biasca a Gnosca | protezioni foniche Chiasso-Balerna Ove Capolago III.a fase | Giornico-Chironico | PTL (Galleria Veduggio-Cassarate) |
| da Arbedo-Castione A2 a Lumino A13 | allacciamento Mendrisio-Stabio est | PTL (FLP Magliaso-Ponte Tresa) | Quinto | Melide-Bissone ripari fonici |
| protezioni foniche Monte Carasso, Bellinzona e Gorduno | Ove Capolago IIa fase | Thermoselect Giubiasco | Airolo | ristrutturazione svincolo Lugano Sud |
| protezioni foniche Torricella-Taverne, Rivera e Mezzovico-Sigirino | marciapiede Prosito Lodrino | completazione svincolo Lugano Nord - Manno Bioggio | Bodio-Personico-Pollegio | ristrutturazione svincolo Mendrisio |
| protezioni foniche Melano, Grancia e Gentilino-Viglio | piazzale bus Lamone | sistemazione finale A13 Arbedo-Confini TI/GR | | completazione ove Capolago IIIa fase |
| protezioni foniche Rancate-Mendrisio e Balerna-Novazzano | Ri di Rialp Lucomagno | risanamento fonico Mendrisio-Capolago-Melano | | sistemazione Pian Scairolo |
| area di Servizio Piotta | curva Marnigo / svincolo Comano a Cureglia | FLP Serocca d'Agno-Bioggio | | passeggiata Agno-Magliaso |
| arginatura Arbedo-Castione | rotonda Romantica Melide | FLP Cappella d'Aguzzo Gentilino | | moderazione traffico Lodrino |
| rotonde Mendrisio, Bissone, Melide e Lugano nord (Povrò) | rotonda Grancia per Barbengo | sistemazione via Iragna a Biasca | | rotonda Gerre a Manno |
| allacciamento Chiasso sud e strade comunali a Mendrisio | rotonda Petasio a Mezzovico-Vira | marciapiede Olivone | | rotonda Bigorio a Capriasca-Tesserete |
| moderazione traffico Torricella-Taverne | fermata bus Vezia | PTB Bellinzona asse principale | | marciapiede e allargamento stradale Canobbio-Comano-Porza |
| ripristino frana a Miglieglia | nuovo impianto semaforico, Bironico | PTB Giubiasco, fermata bus | | formazione corsia bus Canobbio-Comano-Porza |
| riale Cressedo Aquila | | rotonda Ospedale Civico, Lugano | | |
| sistemazione stradale e marciapiede Sessa | | Maroggia ripari fonici | | |
| isole spartitraffico a Carabbia e Bioggio | | | | |

¹ Ultimati o con pendenti solo contenziosi con Enti pubblici locali e regionali.

² Con liquidazione espropriativa sistematica dei casi in base ai piani generali di mutazione.

³ Con liquidazione espropriativa provvisoria in attesa dei piani catastali definitivi.

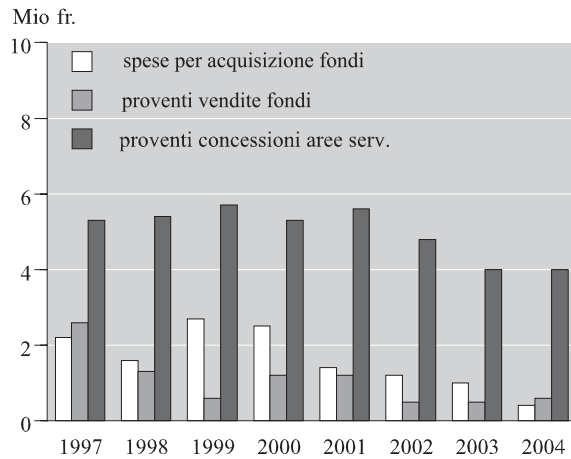
6.T2 Strada nazionale A2 e A13, dal 1997

Fonte: Servizi generali del DT, Ufficio del contenzioso e Ufficio gestione finanziaria e controlling.

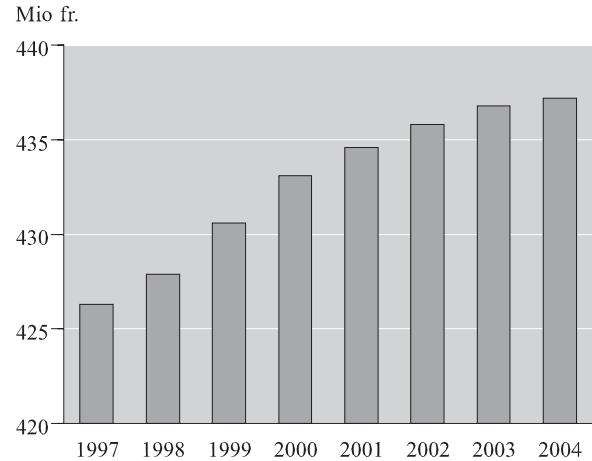
6.T3 Spese globali acquisizione fondi A2 e A13, dal 1997

Fonte: Servizi generali del DT, Ufficio del contenzioso e Ufficio gestione finanziaria e controlling.

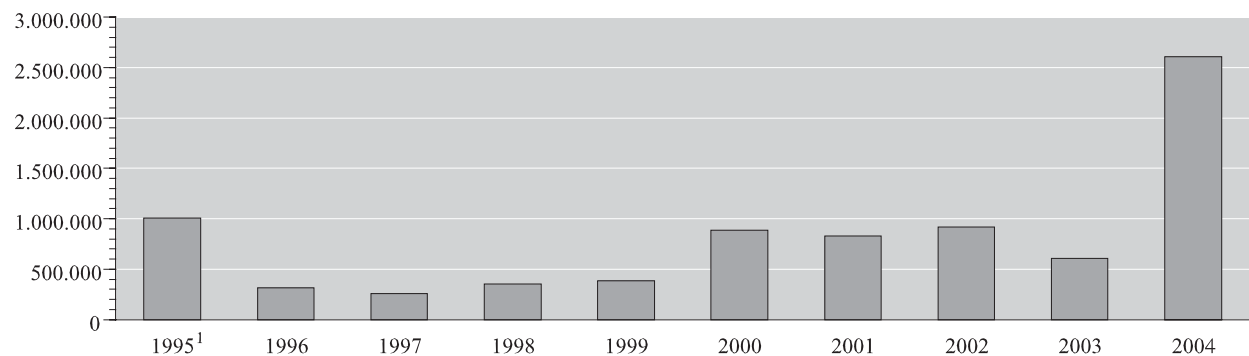
6.T4 Vendita di terreni residui (in fr.) di proprietà dello Stato, dal 1995

¹Escluse le vendite nell'ambito delle procedure espropriative del PVL.

Fonte: Servizi generali del DT, Ufficio del demanio.

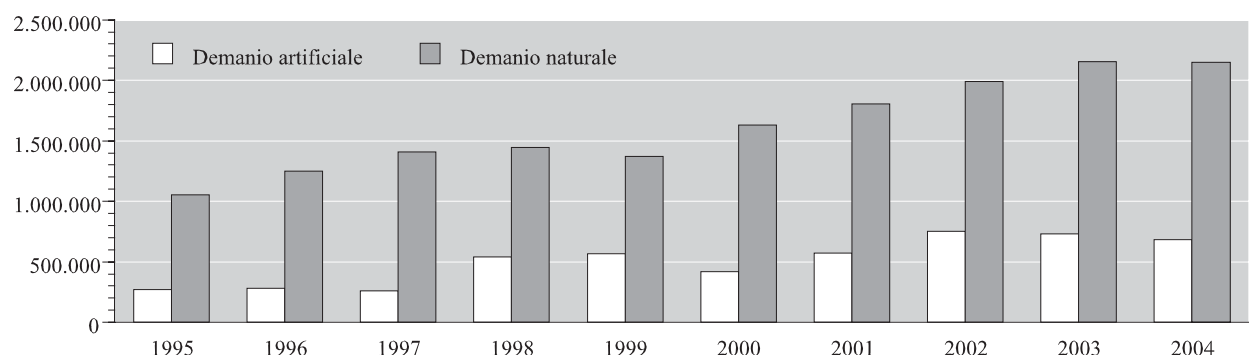
6.T5 Tasse (in fr.) di autorizzazioni e concessioni rilasciate dall'Ufficio del demanio, dal 1995

Fonte: Servizi generali del DT, Ufficio del demanio.

6.T6 Situazione attività in generale 2004 per le procedure cantonali

| Procedure di espropriazione mediante piani digitalizzati | | Piani generali delle mutazioni | |
|--|--|--------------------------------|-----------------------------------|
| Astano | Sistemaz. strada cant. ponte sulla Val Lisora | Brissago/Ronco S.A. | Sist. Del torrente Crodolo |
| Brione Verzasca | Opere di risanamento ponte sull'Osola | Cadenazzo/Contone | Ris. ponte Rizzadone |
| Campello | Risanamento ed allargamento stradale in zona Nucleo Campello | Sementina Monte C. | Ris. ponte sulla Valle |
| Canobbio-Comano-Porza | Formazione marciapiede | Biasca | Sistemazione Via Iragna |
| Capriasca Tesserete | Sistemazione viaria incrocio per Bigorio in Via San Gottardo | Giubiasco | Rotonda di Piazza Grande |
| Coldrerio | Sistemazione di Via S.Gottardo e moderazione del traffico | Giubiasco | Accesso imp. Inceneritore rifiuti |
| Collina d'Oro-Montagnola | Formazione marciapiede Certenago-Nucleo Montagnola | Bellinzona | Rotonda di Gorduno |
| Leontica | Correzione stradale zona stazione Acquarossa | Arbedo | Incrocio per Gorduno |
| Lodrino | Moderazione del traffico tratto Lodrino Sud-Lodrino Nord | Arogno | Accesso Dogana |
| Lugano | Opere di risanamento ponte sopra ferrovia FLP | Balerna/Novazzano | Rotonda Passeggiata |
| Lugano | Formazione corsia bus tratto incrocio Arizona - ex Latteria | Olivone | Marciapiede in zona Municipio |
| Maggia | Sistemazione incrocio centro scolastico | | |
| Manno | Formazione rotonda Gerre | | |
| Massagno | Formazione corsia bus tratto incrocio Arizona - ex Latteria | | |
| Orselina | Opere di risanamento semiponte in zona Madonna del Sasso | | |
| Porza | Sistemazione di Via Trevano e nuova corsia Bus | | |
| Ronco S/Ascona | Correzione stradale località Campolungo | | |
| Stabio | Sistemazione stradale Via Segeno | | |
| Tenero-Contra | Allargamento stradale in zona "Scalinate" | | |
| Vira Gambarogno | Migliorie stradali Monti di Fosano - Indemini | | |
| Vira Gambarogno | Rifacimento sottopasso FFS e raccordi stradali | | |
| Vogorno | Allargamento stradale frazione di S.Bartolomeo | | |

Fonte: Servizi generali del DT, Ufficio del catasto demaniale - Ufficio delle acquisizioni.

6.T7 Attività Ufficio delle domande di costruzione e dell'esame di impatto ambientale anno 2004

| Circondari | Tot. DC | Zona edif. | Fuori ZE | Rustici | Tot. evase | Zona. edif evase | Fuori ZE evase | Rustici evase | Fav. Zona edif. | Neg. Zona edif. | Fav. fuori ZE | Neg. fuori ZE | Fav. rustici | Neg. Rustici | Fav. Tot. | Neg. Tot. |
|------------|---------|------------|----------|---------|------------|------------------|----------------|---------------|-----------------|-----------------|---------------|---------------|--------------|--------------|-----------|-----------|
|------------|---------|------------|----------|---------|------------|------------------|----------------|---------------|-----------------|-----------------|---------------|---------------|--------------|--------------|-----------|-----------|

Dati domande di costruzione 2004

| | | | | | | | | | | | | | | | | |
|---------------|--------------|--------------|------------|------------|--------------|--------------|------------|------------|--------------|-----------|------------|------------|------------|------------|--------------|------------|
| Mendrisiotto | 963 | 757 | 195 | 11 | 806 | 633 | 164 | 9 | 602 | 31 | 106 | 58 | 6 | 3 | 714 | 92 |
| Luganese | 1.279 | 985 | 243 | 51 | 1.137 | 889 | 201 | 47 | 869 | 20 | 134 | 67 | 20 | 27 | 1.023 | 114 |
| Locarnese | 1.120 | 830 | 199 | 91 | 1.028 | 771 | 177 | 80 | 747 | 24 | 124 | 53 | 49 | 31 | 920 | 108 |
| Bellinzonese | 1.170 | 687 | 326 | 157 | 1.036 | 615 | 288 | 133 | 600 | 15 | 194 | 94 | 92 | 41 | 886 | 150 |
| Totale | 4.532 | 3.259 | 963 | 310 | 4.007 | 2.908 | 830 | 269 | 2.818 | 90 | 558 | 272 | 167 | 102 | 3.543 | 464 |

in %

| | | | | | | | | | | | | | | | | |
|--------------|------------|-----------|-----------|----------|------------|-----------|-----------|----------|-------------|------------|-------------|-------------|-------------|-------------|-------------|-------------|
| Mendrisiotto | 21 | 79 | 20 | 1 | 20 | 79 | 20 | 1 | 95,1 | 4,9 | 64,6 | 35,4 | 66,7 | 33,3 | 88,6 | 11,4 |
| Luganese | 28 | 77 | 19 | 4 | 28 | 78 | 18 | 4 | 97,8 | 2,2 | 66,7 | 33,3 | 42,6 | 57,4 | 90,0 | 10,0 |
| Locarnese | 25 | 74 | 18 | 8 | 26 | 75 | 17 | 8 | 96,9 | 3,1 | 70,1 | 29,9 | 61,3 | 38,8 | 89,5 | 10,5 |
| Bellinzonese | 26 | 59 | 28 | 13 | 26 | 59 | 28 | 13 | 97,6 | 2,4 | 67,4 | 32,6 | 69,2 | 30,8 | 85,5 | 14,5 |
| Media | 100 | 72 | 21 | 7 | 100 | 73 | 21 | 7 | 96,9 | 3,1 | 67,2 | 32,8 | 62,1 | 37,9 | 88,4 | 11,6 |

Fonte: Servizi Generali del DT, Ufficio delle domande di costruzione e dell'esame di impatto ambientale.

6.T8 Attività Ufficio delle domande di costruzione e dell'esame di impatto ambientale, dal 1998

| | 1998 | 1999 | 2000 | 2001 | 2002 | 2003 | 2004 |
|---|--------------|--------------|--------------|--------------|--------------|--------------|--------------|
| Dom. di costruz. con procedura ordinaria (zona edificabile) | 2.922 | 2.912 | 2.892 | 2.989 | 3.063 | 3.225 | 3.259 |
| Dom. di costruz. con procedura ordinaria (fuori zona edificabile) | 1.310 | 1.298 | 1.216 | 1.349 | 1.383 | 1.404 | 1.273 |
| Totale domande di costruzione | 4.232 | 4.210 | 4.108 | 4.338 | 4.446 | 4.629 | 4.532 |
| Opposizioni Dipartimentali | 397 | 446 | 424 | 495 | 592 | 514 | 464 |
| Evasione opposizioni di terzi di diritto cantonale | 152 | 164 | 157 | 190 | 193 | 259 | 252 |
| Ricorsi dipartimentali | 18 | 15 | 10 | 20 | 11 | 8 | 6 |
| Risposte a ricorsi (C.d.S.-TRAM-TF) | 293 | 339 | 557 | 505 | 649 | 688 | 640 |
| Istanze d'intervento (LOC-LE) | 27 | 20 | 65 | 73 | 49 | 45 | 36 |
| Avvisi cantonali per demolizioni (art. 47 RLE) | 18 | 20 | 30 | 31 | 40 | 41 | 35 |

Fonte: Servizi Generali del DT, Ufficio delle domande di costruzione e dell'esame di impatto ambientale.

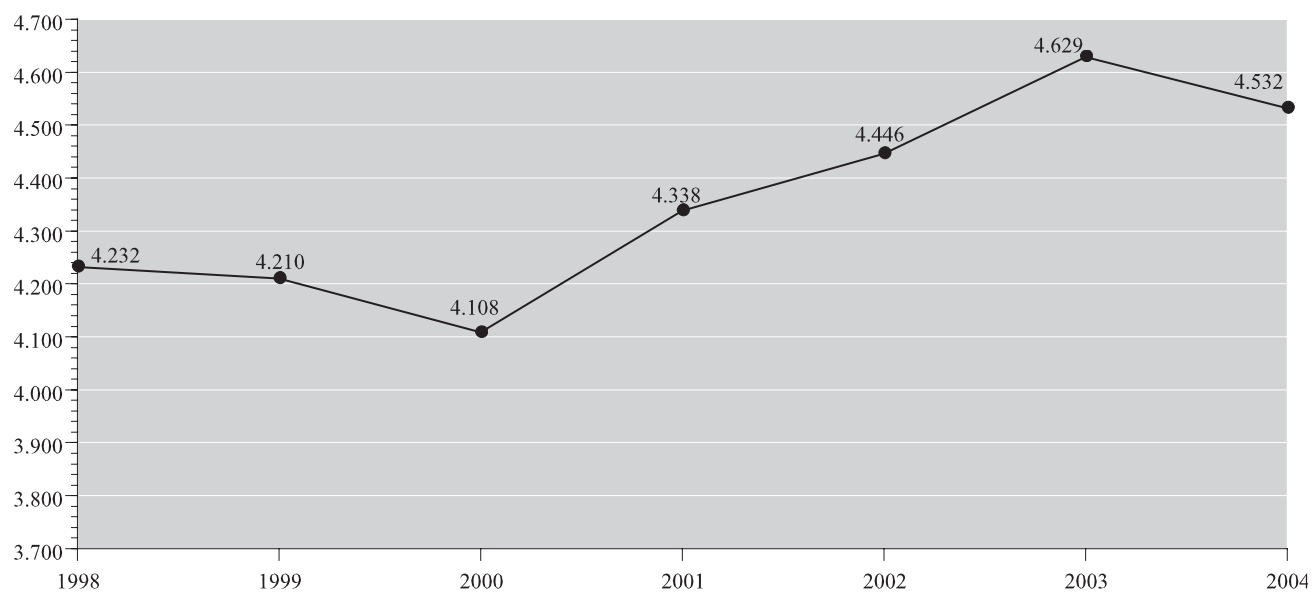
6.T9 Attività Ufficio delle domande di costruzione e dell'esame di impatto ambientale esaminate, dal 1998

Fonte: Servizi Generali del DT, Ufficio delle domande di costruzione e dell'esame di impatto ambientale.

6.T10 Volume (in fr.) degli investimenti al beneficio dei sussidi, dal 2000

| | 2000 | | 2001 | | 2002 | | 2003 | | 2004 | |
|-----------------------------------|-------------------|--------------------|--------------------|--------------------|-------------------|--------------------|--------------------|--------------------|-------------------|--------------------|
| | Preavvisi | Liquidazioni | Preavvisi | Liquidazioni | Preavvisi | Liquidazioni | Preavvisi | Liquidazioni | Preavvisi | Liquidazioni |
| DECS | | | | | | | | | | |
| Edilizia scolastica | 4.855.832 | 2.642.497 | – | 5.931.235 | 17.878.155 | 2.375.489 | 15.154.528 | 6.086.515 | 11.370.893 | 9.858.035 |
| Fondo Sport toto | 17.133.158 | 32.899.569 | 15.134.140 | 2.790.482 | 10.964.500 | 7.070.520 | 46.930.561 | 10.288.786 | 13.925.000 | 14.860.547 |
| DSS | | | | | | | | | | |
| Ist. anziani e colonie di vacanza | 25.481.357 | 16.674.109 | 47.608.873 | 39.558.227 | 28.887.819 | 11.225.522 | 41.575.280 | 36.964.093 | 30.019.428 | 52.396.653 |
| Risanamento abitaz. di montagna | 644.400 | – | 852.740 | 1.019.613 | 1.106.000 | 2.067.913 | 2.013.794 | 1.543.040 | 335.100 | 903.262 |
| Accesso alla proprietà e rinnovo | 39.532.000 | 64.857.000 | 34.369.500 | 36.753.000 | – | 37.814.000 | – | 22.076.000 | – | 3.229.000 |
| DFE | | | | | | | | | | |
| Investimenti regioni di montagna | – | 53.693.535 | – | 56.808.055 | – | 78.930.751 | 721.500 | 37.695.557 | – | 52.653.476 |
| Turismo | 4.230.720 | 30.069.929 | 4.627.300 | 21.561.051 | 887.659 | 58.232.235 | 660.050 | 29.167.952 | 1.965.125 | 19.194.370 |
| DI | | | | | | | | | | |
| Stand di tiro | 185.000 | 131.734 | 42.000 | 282.979 | – | 386.218 | 136.030 | 491.489 | 435.000 | – |
| Totale | 92.062.467 | 200.968.373 | 102.634.553 | 164.704.642 | 59.724.133 | 198.102.648 | 107.191.743 | 144.313.432 | 58.050.546 | 153.095.343 |

Fonte: Dipartimento del territorio, Ufficio lavori sussidiati e appalti.

6.T11 Numero degli investimenti al beneficio dei sussidi, dal 2000

| | 2000 | | 2001 | | 2002 | | 2003 | | 2004 | |
|---|------------|--------------|------------|--------------|-----------|--------------|------------|--------------|-----------|--------------|
| | Preavvisi | Liquidazioni | Preavvisi | Liquidazioni | Preavvisi | Liquidazioni | Preavvisi | Liquidazioni | Preavvisi | Liquidazioni |
| DECS | | | | | | | | | | |
| Edilizia scolastica | 7 | 4 | – | 23 | 8 | 2 | 7 | 6 | 5 | 4 |
| Fondo Sport toto | 39 | 31 | 23 | 28 | 12 | 17 | 32 | 17 | 17 | 22 |
| DSS | | | | | | | | | | |
| Istituti per anziani e colonie di vacanza | 51 | 28 | 63 | 39 | 65 | 42 | 68 | 61 | 58 | 55 |
| Risanamento abitazioni di montagna | 3 | – | 4 | 7 | 4 | 3 | 6 | 5 | 1 | 5 |
| Accesso alla proprietà e rinnovo | 86 | 55 | 62 | 85 | – | 81 | – | 43 | – | 6 |
| DFE | | | | | | | | | | |
| Investimenti regioni di montagna | – | 52 | – | 37 | – | 33 | 1 | 30 | – | 45 |
| Turismo | 3 | 29 | 20 | 21 | 4 | 31 | 3 | 12 | 6 | 30 |
| DI | | | | | | | | | | |
| Stand di tiro | 1 | 4 | 1 | 6 | – | 6 | 3 | 6 | 3 | – |
| Totale | 190 | 203 | 173 | 246 | 93 | 215 | 120 | 180 | 90 | 167 |

Fonte: Dipartimento del territorio, Ufficio lavori sussidiati e appalti.

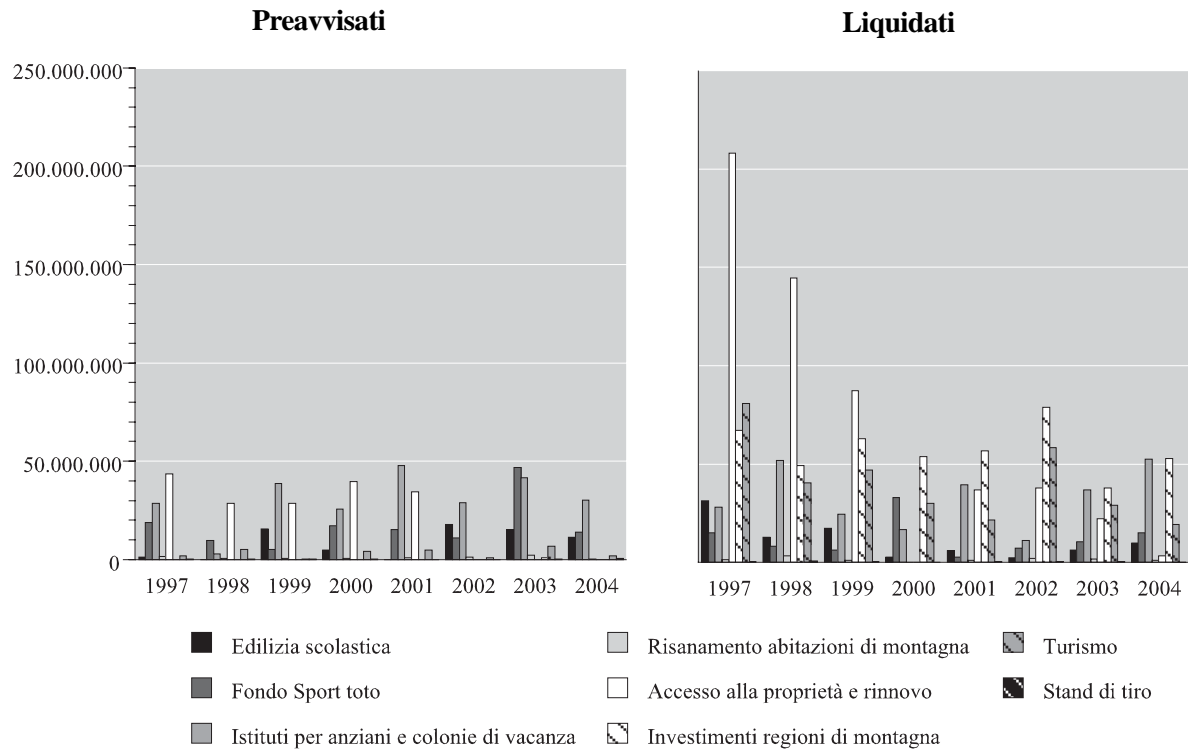
6.T12 Investimenti (in fr.) dell'Ufficio lavori sussidiati e appalti, dal 1997

Fonte: Dipartimento del territorio, Ufficio lavori sussidiati e appalti.

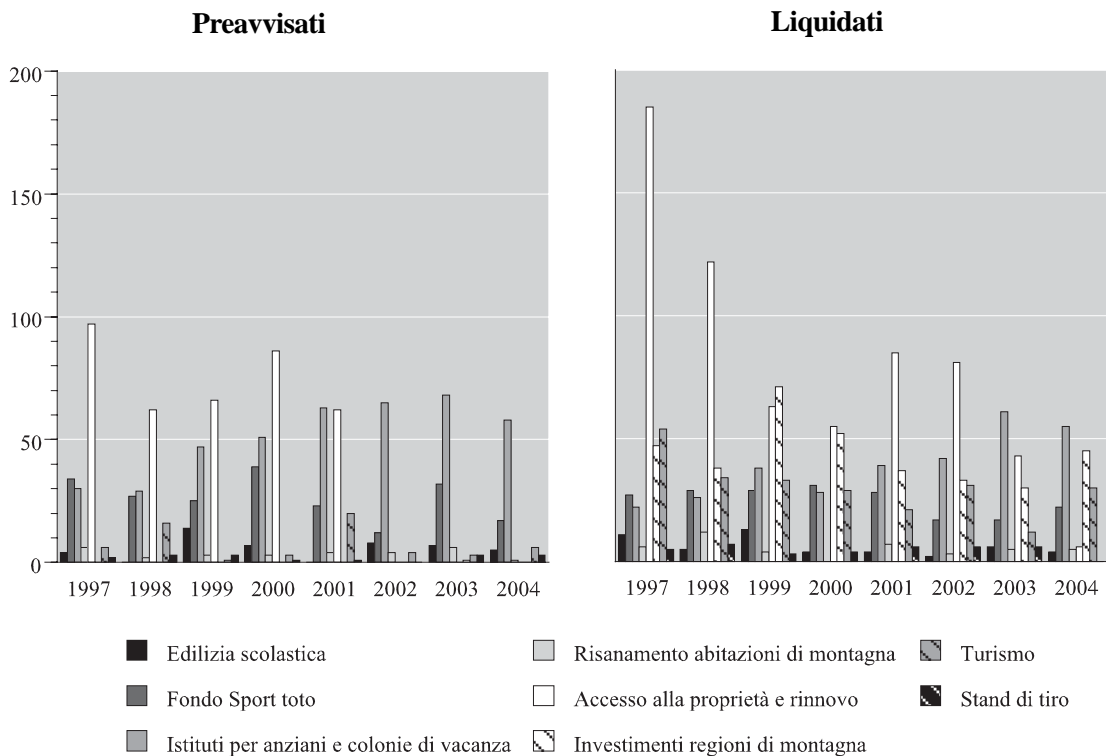
6.T13 Numero di pratiche dell'Ufficio lavori sussidiati e appalti, dal 1997

Fonte: Dipartimento del territorio, Ufficio lavori sussidiati e appalti.

6.T14 Evoluzione appalti, dal 1970

| | Lavori sussidiati | | Consiglio di Stato | | Enti diversi | | Delibere Dip. (deleghe) | | Totale | |
|------|-------------------|-------------|--------------------|-------------|------------------|------------|-------------------------|------------|------------------|-------------|
| | No. ¹ | Fr. | No. ¹ | Fr. | No. ¹ | Fr. | No. ¹ | Fr. | No. ¹ | Fr. |
| 1970 | 458 | 38.233.832 | 109 | 23.453.652 | ... | ... | ... | ... | 567 | 61.687.484 |
| 1971 | 637 | 78.918.413 | 136 | 24.336.777 | ... | ... | ... | ... | 773 | 103.255.190 |
| 1972 | 594 | 89.063.249 | 153 | 40.885.342 | ... | ... | ... | ... | 747 | 129.948.591 |
| 1973 | 516 | 75.661.265 | 185 | 78.254.317 | ... | ... | ... | ... | 701 | 153.915.582 |
| 1974 | 341 | 69.155.839 | 82 | 24.435.322 | ... | ... | ... | ... | 423 | 93.591.161 |
| 1975 | 450 | 55.162.490 | 149 | 39.646.808 | ... | ... | ... | ... | 599 | 94.809.298 |
| 1976 | 462 | 96.822.110 | 238 | 28.629.643 | ... | ... | ... | ... | 700 | 125.451.753 |
| 1977 | 716 | 102.050.557 | 350 | 51.028.844 | ... | ... | ... | ... | 1.066 | 153.079.401 |
| 1978 | 674 | 109.803.155 | 282 | 39.349.098 | ... | ... | ... | ... | 956 | 149.152.253 |
| 1979 | 587 | 100.891.380 | 418 | 74.469.929 | ... | ... | ... | ... | 1.005 | 175.361.309 |
| 1980 | 704 | 111.000.000 | 231 | 54.476.821 | ... | ... | ... | ... | 935 | 165.476.821 |
| 1981 | 511 | 74.230.136 | 264 | 28.562.600 | ... | ... | ... | ... | 775 | 102.792.736 |
| 1982 | 432 | 78.657.442 | 200 | 13.924.882 | ... | ... | ... | ... | 632 | 92.582.324 |
| 1983 | 458 | 77.464.231 | 142 | 34.135.043 | ... | ... | ... | ... | 600 | 111.599.274 |
| 1984 | 342 | 62.632.897 | 152 | 24.940.966 | ... | ... | ... | ... | 494 | 87.573.863 |
| 1985 | 426 | 81.928.156 | 193 | 29.134.312 | ... | ... | ... | ... | 619 | 111.062.468 |
| 1986 | 380 | 65.173.084 | 237 | 40.570.732 | 44 | 16.111.426 | ... | ... | 661 | 121.855.242 |
| 1987 | 465 | 80.736.412 | 216 | 65.283.037 | 63 | 17.684.166 | ... | ... | 744 | 163.703.615 |
| 1988 | 578 | 116.077.913 | 276 | 259.343.234 | 69 | 13.665.396 | ... | ... | 623 | 389.086.543 |
| 1989 | 529 | 127.907.469 | 428 | 111.217.410 | 53 | 33.339.243 | ... | ... | 1.010 | 272.464.122 |
| 1990 | 707 | 156.769.527 | 487 | 111.412.852 | 63 | 28.872.982 | ... | ... | 1.257 | 297.055.361 |
| 1991 | 813 | 131.653.881 | 411 | 91.648.335 | 54 | 12.942.779 | ... | ... | 1.278 | 236.244.995 |
| 1992 | 790 | 101.181.360 | 624 | 110.827.248 | 66 | 38.856.180 | ... | ... | 1.480 | 250.864.788 |
| 1993 | 883 | 108.837.578 | 669 | 186.175.848 | 79 | 17.474.999 | ... | ... | 1.631 | 312.488.425 |
| 1994 | 700 | 108.601.890 | 815 | 180.825.511 | 9 | 4.585.464 | ... | ... | 1.524 | 294.012.865 |
| 1995 | 542 | 80.567.305 | 598 | 194.534.822 | 62 | 9.775.099 | 719 | 37.576.377 | 1.921 | 322.453.603 |
| 1996 | 535 | 81.832.736 | 463 | 106.008.222 | 43 | 22.700.634 | 768 | 43.767.030 | 1.809 | 254.308.622 |
| 1997 | 611 | 95.731.837 | 627 | 167.901.615 | 75 | 15.673.276 | 739 | 36.509.628 | 2.052 | 315.816.356 |
| 1998 | 649 | 109.318.890 | 426 | 151.399.878 | 79 | 15.294.005 | 724 | 33.508.990 | 1.878 | 309.521.763 |
| 1999 | 578 | 103.850.458 | 402 | 102.383.861 | 104 | 10.204.097 | 795 | 40.253.555 | 1.879 | 256.691.971 |
| 2000 | 975 | 113.008.284 | 413 | 144.192.740 | 43 | 9.868.089 | 342 | 8.260.688 | 1.773 | 275.329.802 |
| 2001 | 365 | 64.895.765 | 515 | 173.762.170 | 42 | 4.652.452 | 898 | 32.639.159 | 1.820 | 275.949.552 |
| 2002 | 177 | 25.266.615 | 485 | 114.370.780 | 75 | 13.234.458 | 967 | 41.987.532 | 1.704 | 194.859.385 |
| 2003 | 110 | 15.567.676 | 493 | 120.450.350 | 67 | 11.450.560 | 989 | 43.560.530 | 1.659 | 191.029.116 |
| 2004 | 115 | 15.628.297 | 487 | 118.150.360 | 61 | 12.483.780 | 954 | 42.684.530 | 1.617 | 188.946.969 |

¹Numero di concorsi.

Fonte: Dipartimento del territorio, Ufficio lavori sussidiati e appalti.

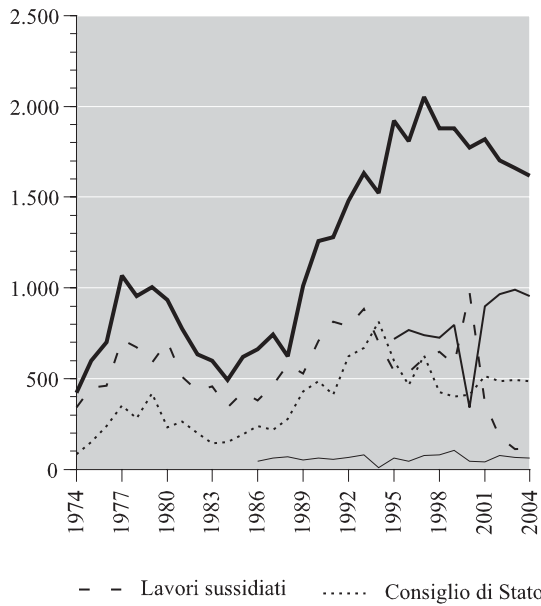
6.T15 Numero di appalti emessi, dal 1974

Fonte: Dipartimento del territorio, Ufficio lavori sussidiati e appalti.

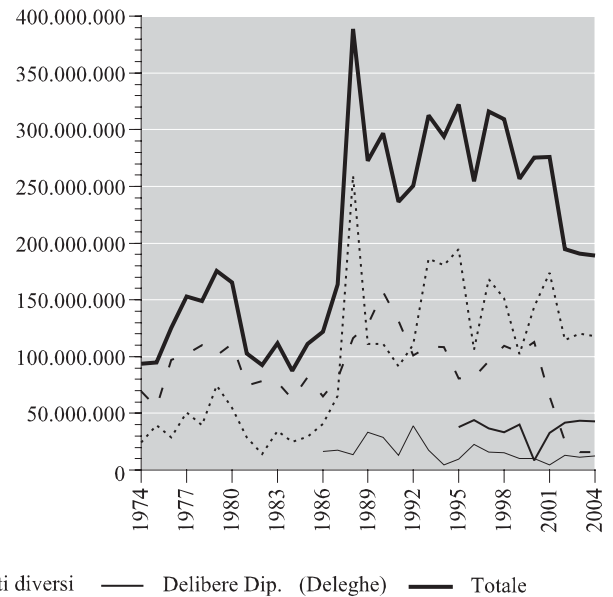
6.T16 Totale investimenti appalti, dal 1974

Fonte: Dipartimento del territorio, Ufficio lavori sussidiati e appalti.

6.T17 Albo delle imprese di costruzione, dal 1997

| | Titolo | Sanatoria | Totale |
|------------|--------|-----------|--------|
| 30.06.1997 | 240 | 170 | 410 |
| 31.10.1997 | 244 | 169 | 413 |
| 30.06.1998 | 243 | 156 | 399 |
| 31.12.1998 | 242 | 154 | 396 |
| 30.06.1999 | 238 | 145 | 383 |
| 31.12.1999 | 248 | 143 | 391 |
| 30.06.2000 | 243 | 139 | 382 |
| 31.12.2000 | 245 | 137 | 382 |
| 30.06.2001 | 243 | 136 | 379 |
| 31.12.2001 | 246 | 130 | 376 |
| 30.06.2002 | 245 | 121 | 367 |
| 31.12.2002 | 247 | 117 | 364 |
| 30.06.2003 | 252 | 107 | 359 |
| 31.12.2003 | 255 | 106 | 361 |
| 30.06.2004 | 256 | 102 | 358 |
| 31.12.2004 | 261 | 101 | 362 |

Fonte: Dipartimento del territorio, Ufficio lavori sussidiati e appalti.

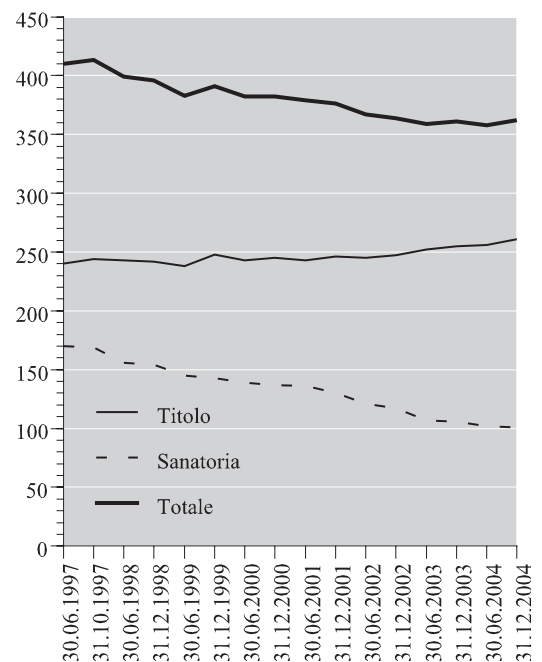
6.T18 Evoluzione albo delle imprese, dal 1997

Fonte: Dipartimento del territorio, Ufficio lavori sussidiati e appalti.

6.T19 Statistica dei movimenti civili all'Aeroporto di Locarno, dal 2001

| | | 2001 | 2002 | 2003 | 2004 | Variazione | |
|--|------------------------------|----------------|----------------|----------------|----------------|-----------------|---------------|
| | | | | | | assoluta | % |
| In generale | | | | | | | |
| Volo a motore | partenze ed atterraggi | 38.706 | 36.793 | 34.816 | 30.646 | -4.170 | -11,98 |
| | passaggeri | 41.331 | 40.809 | 27.844 | 22.152 | -5.692 | -20,44 |
| Volo a vela | | 3.282 | 2.608 | 2.906 | 2.959 | 53 | 1,82 |
| Totale partenze atterraggi (civili) | | 41.988 | 39.401 | 37.722 | 33.605 | -4.117 | -10,91 |
| Militari | | 10.116 | 7.388 | 7.860 | 6.006 | -1.854 | -23,59 |
| Carburante (litri) | | | | | | | |
| AVGAS | aviazione generale | 286.494 | 262.365 | 255.554 | 223.326 | -32.228 | -12,61 |
| JET A1 | turboprop, jet ed elicotteri | 614.153 | 668.674 | 742.688 | 638.616 | -104.072 | -14,01 |
| Totale carburante | | 900.647 | 931.039 | 998.242 | 861.942 | -136.300 | -13,65 |
| Attività delle Ditte operanti a Locarno | | | | | | | |
| Aero Locarno SA | ore di volo | 2.432 | 2.093 | 2.133 | 1.561 | -572 | -26,82 |
| | partenze ed atterraggi | 14.404 | 12.212 | 11.252 | 8.820 | -2.432 | -21,61 |
| Paracentro S.A. | ore di volo | 693 | 659 | 608 | 550 | -58 | -9,54 |
| | partenze e atterraggi | 4.620 | 4.502 | 4.144 | 3.576 | -568 | -13,71 |
| | lanci | 21.222 | 20.420 | 17.094 | 15.459 | -1.635 | -9,56 |
| Eliticino S.A. | ore di volo | 1.657 | 1.592 | 2.224 | 1.872 | -352 | -15,83 |
| | rotazioni | 20.104 | 19.794 | 24.397 | 19.906 | -4.491 | -18,41 |
| | merce trasportata (t) | 13.219 | 14.307 | 16.867 | 13.055 | -3.812 | -22,60 |
| REGA (Base Ticino) | ore di volo | 238 | 231 | 293 | 270 | -23 | -7,85 |
| | interventi | 477 | 436 | 571 | 497 | -74 | -12,96 |
| Gruppo volo a vela | partenze e atterraggi | 3.282 | 2.608 | 2.906 | 2.959 | 53 | 1,82 |

Aero Locarno S.A. per il rendiconto sono stati calcolati ore e movimenti anche al di fuori dell'aeroporto cantonale.
 Eliticino S.A. come Aero Locarno S.A. (non sono calcolate le ore di volo e i movimenti delle macchine private basate all'Eliticino).
 Paracentro S.A. il numero dei lanci sono limitati all'aeroporto cantonale, i movimenti e le ore di volo sono totali, cioè anche fuori da Locarno.
 REGA (Base Ticino) interventi da Locarno.
 Gruppo volo a vela solo movimenti effettuati a Locarno.

Fonte: Servizi generali, Direzione aeroporto cantonale Locarno.